

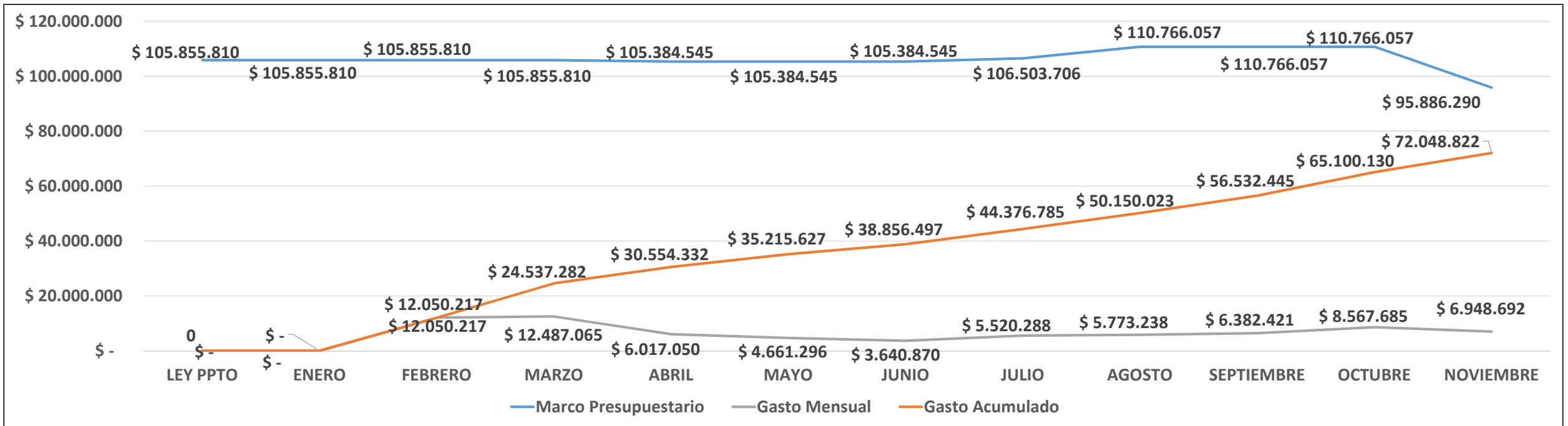

**Estado de Situación  
Ejecución Presupuestaria FNDR  
Región de Los Lagos  
NOVIEMBRE 2024**

## Marco FNDR - Programa 02 2024



# Eficiencia Presupuestaria FNDR Programa 02 - 2024 - % Ejecución Noviembre 2024

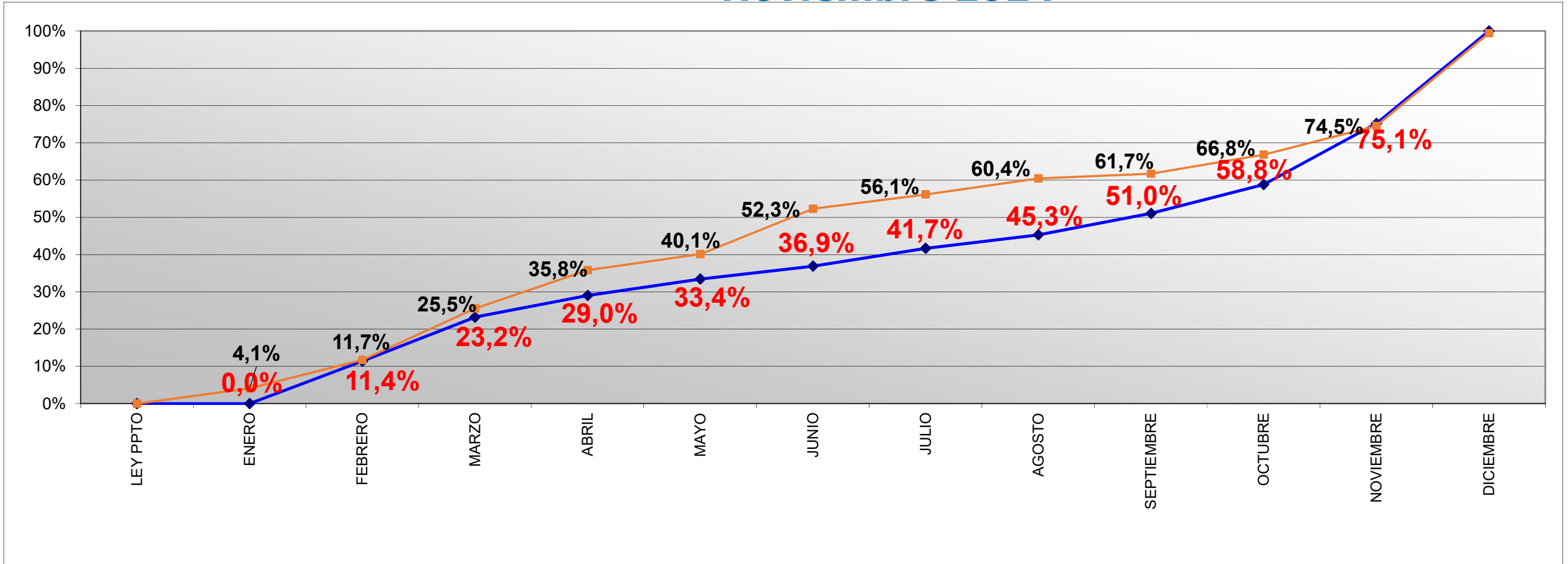

— % EJECUCION 2024  
— % EJECUCION 2023

## Eficiencia Presupuestaria por Provincia

### FNDR - 02 al 30 Noviembre 2024

PROVINCIA	COSTO TOTAL		INICIATIVAS	PAGOS AÑOS ANTERIORES	FNDR 2024 - PROGRAMA 02			
	COSTO	%			COMPROMISO 2024	% DIST. DEL COMPROMISO	TOTAL PAGADO 2024	SALDO DICIEMBRE
OSORNO	91.784.166.837	17%	68	32.345.299.091	17.610.069.215	19%	14.788.222.950	2.821.846.265
LLANQUIHUE	141.853.623.744	26%	96	51.924.520.521	29.151.695.618	31%	26.954.096.708	2.197.598.910
CHILOE	134.081.769.773	25%	76	36.007.352.126	23.918.720.474	25%	18.935.775.478	4.982.944.996
PALENA	83.407.654.091	15%	34	29.486.031.224	6.392.991.705	7%	5.207.706.228	1.185.285.477
REGIONAL	38.215.414.623	7%		449.815.999	17.681.939.988	19%	5.891.014.839	11.790.925.149
<b>TOTAL PRESUPUESTO 02 TERRITORIAL AÑO 2024</b>					<b>94.755.417.000</b>	<b>100%</b>	<b>71.776.816.203</b>	<b>22.978.600.797</b>
PROGRAMAS	54.647.928.216	10%		17.250.304.962	1.130.873.000		272.005.758	858.867.242
<b>TOTAL</b>	<b>543.990.557.284</b>	<b>100%</b>	<b>274</b>	<b>167.463.323.923</b>	<b>95.886.290.000</b>		<b>72.048.821.961</b>	<b>23.837.468.039</b>

PRESUPUESTO FOMENTO AÑO 2024	AREA	COMPROMISO 2024	TOTAL PAGADO	% EFICIENCIA DE PAGOS
FOMENTO	SOCIAL	311.092.000	48.271.988	16%
	PRODUCTIVO	819.781.000	223.733.770	27%



## Eficiencia Presupuestaria Provincia Osorno

### Gasto FNDR - 02 al 30 Noviembre 2024

PROVINCIA	INICIATIVAS	COSTO TOTAL		FNDR 2024				
		COSTO	%	PAGOS AÑOS ANTERIORES	COMPROMISO 2024	% DIST. DEL COMPROMISO	TOTAL PAGADO 2024	SALDO DICIEMBRE
PROV. OSORNO	8	12.417.448.455	14%	3.947.425.896	3.437.707.173	20%	2.350.907.523	1.086.799.650
OSORNO	25	42.216.756.852	46%	23.692.952.528	6.738.983.557	38%	5.850.019.988	888.963.569
PTO. OCTAY	7	2.666.874.698	3%	100.000.000	1.164.308.833	7%	1.162.714.833	1.594.000
PURRANQUE	9	10.058.344.292	11%	2.958.324.410	3.316.835.422	19%	2.778.698.872	538.136.550
PUYEHUE	5	10.106.201.452	11%	461.864.859	900.343.536	5%	897.843.536	2.500.000
RIO NEGRO	5	4.821.702.665	5%	418.601.823	1.438.605.725	8%	1.196.515.475	242.090.250
SAN JUAN DE LA COSTA	7	8.359.204.423	9%	766.129.575	589.893.769	3%	529.531.523	60.362.246
SAN PABLO	2	1.137.634.000	1%	0	23.391.200	0%	21.991.200	1.400.000
<b>TOTAL</b>	<b>68</b>	<b>91.784.166.837</b>	<b>100%</b>	<b>32.345.299.091</b>	<b>17.610.069.215</b>	<b>100%</b>	<b>14.788.222.950</b>	<b>2.821.846.265</b>



## Eficiencia Presupuestaria Provincia Llanquihue

### Gasto FNDR - 02 al 30 Noviembre 2024

PROVINCIA	INICIATIVAS	COSTO TOTAL		PAGOS AÑOS ANTERIORES	FNDR 2024			
		COSTO	%		COMPROMISO 2024	% DIST. DEL COMPROMISO	TOTAL PAGADO 2024	SALDO DICIEMBRE
P. MONTT	14	35.078.390.681	25%	12.047.765.440	7.999.266.383	27%	7.822.016.712	177.249.671
CALBUCO	6	20.373.030.546	14%	6.084.929.643	7.627.972.118	26%	6.976.724.636	651.247.482
COCHAMO	8	7.678.779.019	5%	711.011.049	206.580.823	1%	205.866.823	714.000
FRESIA	7	6.115.003.065	4%	831.561.385	440.689.841	2%	203.810.931	236.878.910
FRUTILLAR	10	10.728.204.265	8%	7.454.434.278	1.183.930.313	4%	993.246.081	190.684.232
LLANQUIHUE	2	3.830.689.206	3%	3.401.571.976	9.116.202	0%	64.033	9.052.169
LOS MUERMOS	13	9.884.433.971	7%	2.256.676.519	2.782.837.485	10%	2.555.036.405	227.801.080
MAULLIN	8	6.411.260.831	5%	1.221.637.744	665.783.532	2%	665.783.532	0
P.VARAS	13	15.065.244.891	11%	2.608.129.923	2.300.653.558	8%	2.003.517.138	297.136.420
PROV.LLANQUIHUE	15	26.688.587.269	19%	15.306.802.564	5.934.865.363	20%	5.528.030.417	406.834.946
<b>TOTAL</b>	<b>96</b>	<b>141.853.623.744</b>	<b>100%</b>	<b>51.924.520.521</b>	<b>29.151.695.618</b>	<b>100%</b>	<b>26.954.096.708</b>	<b>2.197.598.910</b>



## Eficiencia Presupuestaria Provincia Chiloé

### Gasto FNDR - 02 al 30 Noviembre 2024

PROVINCIA	INICIATIVAS	COSTO TOTAL		PAGOS AÑOS ANTERIORES	FNDR 2024			
		COSTO	%		COMPROMISO 2024	% DIST. DEL COMPROMISO	TOTAL PAGADO 2024	SALDO DICIEMBRE
PROV. CHILOE	8	30.942.952.703	23%	12.209.694.618	6.056.433.880	25%	5.098.326.905	958.106.975
ANCUD	7	6.637.270.920	5%	1.927.486.323	1.100.079.234	5%	552.429.435	547.649.799
CASTRO	4	17.743.109.531	13%	536.927.572	10.294.282	0%	56.029	10.238.253
CHONCHI	14	15.587.157.250	12%	1.659.926.875	3.940.792.361	16%	1.834.414.428	2.106.377.933
CURACO DE VÉLEZ	7	14.949.958.487	11%	9.274.459.834	4.379.339.586	18%	3.778.716.811	600.622.775
DALCAHUE	10	10.200.207.254	8%	2.973.736.599	2.332.216.791	10%	2.240.246.858	91.969.933
PUQUELDON	3	4.930.483.000	4%	2.695.374.841	743.622.880	3%	741.302.618	2.320.262
QUEILEN	4	2.871.206.466	2%	1.045.300.291	1.466.606.402	6%	1.466.606.402	0
QUELLON	8	5.618.604.937	4%	2.246.525.836	1.303.606.643	5%	1.077.873.720	225.732.923
QUEMCHI	6	18.689.807.141	14%	1.437.189.337	1.039.168.682	4%	646.331.060	392.837.622
QUINCHAO	5	5.911.012.084	4%	730.000	1.546.559.733	6%	1.499.471.212	47.088.521
<b>TOTAL</b>	<b>76</b>	<b>134.081.769.773</b>	<b>100%</b>	<b>36.007.352.126</b>	<b>23.918.720.474</b>	<b>100%</b>	<b>18.935.775.478</b>	<b>4.982.944.996</b>



## Eficiencia Presupuestaria Provincia Palena

### Gasto FNDR - 02 al 30 Noviembre 2024

PROVINCIA	INICIATIVAS	COSTO TOTAL		PAGOS AÑOS ANTERIORES	FNDR 2024			
		COSTO	%		COMPROMISO 2024	% DIST. DEL COMPROMISO	TOTAL PAGADO 2024	SALDO DICIEMBRE
PROV. PALENA	9	63.439.956.226	76%	21.773.628.953	3.354.361.812	52%	2.809.894.596	544.467.216
CHAITEN	3	5.664.855.728	7%	1.149.344.500	201.629.228	3%	201.629.228	0
FUTALEUFU	8	6.682.952.473	8%	4.365.121.994	785.960.618	12%	767.339.698	18.620.920
HUALAIHUE	9	4.057.303.665	5%	858.793.580	1.162.991.736	18%	981.776.394	181.215.342
PALENA	5	3.562.585.999	4%	1.339.142.197	888.048.311	14%	447.066.312	440.981.999
<b>TOTAL</b>	<b>34</b>	<b>83.407.654.091</b>	<b>100%</b>	<b>29.486.031.224</b>	<b>6.392.991.705</b>	<b>100%</b>	<b>5.207.706.228</b>	<b>1.185.285.477</b>



## Eficiencia Presupuestaria Por Provisión

### Gasto FNDR - 02 al 30 Noviembre 2024 Estimado

		MARCO DECRETADO V/S COMPROMISO 2024 - PROGRAMA 02				COMPROMISO V/S PAGOS 2024 - PROGRAMA 02		
FONDO	PROGRAMA	MARCO DECRETADO	COMPROMISO 2024	% DIST. DEL COMPROMISO	DIFERENCIA	COMPROMISO 2024	PAGOS 2024	SALDO A DICIEMBRE
LIBRE	LIBRE	69.865.279.000	64.820.015.161	67,60%	5.045.263.839	64.820.015.161	46.533.972.850	18.286.042.311
FAR	FONDO APOYO REGIONAL	17.309.611.000	21.686.165.786	22,62%	-4.376.554.786	21.686.165.786	18.430.469.943	3.255.695.843
PEDZE	PLAN ESPECIAL DE DESARROLLO DE ZONAS EXTREMAS	4.262.351.000	1.585.546.219	1,65%	2.676.804.781	1.585.546.219	1.176.285.219	409.261.000
TR	TERRITORIOS REZAGADOS	0	31.308.375	0,03%	-31.308.375	31.308.375	31.308.375	0
FRIL	FONDO REGIONAL DE INICIATIVA LOCAL	3.232.939.000	3.232.939.000	3,37%	0	3.232.939.000	2.855.617.077	377.321.923
ENERGIZACION	ENERGIZACION	0	1.330.480.000	1,39%	-1.330.480.000	1.330.480.000	0	1.330.480.000
PIRDT	INFRAESTRUCTURA RURAL PARA EL DESARROLLO TERRITORIAL	345.000.000	134.593.054	0,14%	210.406.946	134.593.054	6.993.054	127.600.000
SS	SANEAMIENTO SANITARIO	248.345.000	1.515.955.895	1,58%	-1.267.610.895	1.515.955.895	1.488.709.030	27.246.865
PVP	PUESTA EN VALOR DEL PATRIMONIO	622.765.000	1.258.017.434	1,31%	-635.252.434	1.258.017.434	1.234.197.337	23.820.097
RSD	RESIDUOS SOLIDOS	0	291.269.076	0,30%	-291.269.076	291.269.076	291.269.076	0
<b>TOTAL</b>	<b>TOTAL</b>	<b>95.886.290.000</b>	<b>95.886.290.000</b>	<b>100%</b>	<b>0</b>	<b>95.886.290.000</b>	<b>72.048.821.961</b>	<b>23.837.468.039</b>

## Eficiencia Presupuestaria Por SubTítulo

### Gasto FNDR - 02 al 30 Noviembre 2024

<b>PROGRAMA 02 - FNDR 2024</b>								
<b>SUBTITULO</b>		<b>COSTO</b>	<b>TOTAL GASTO AÑOS ANTERIORES</b>	<b>MARCO DECRETADO</b>	<b>COMPROMISO 2024</b>	<b>% DIST. DEL COMPROMISO</b>	<b>TOTAL PAGADO 2024</b>	<b>SALDO DICIEMBRE</b>
<b>22</b>	Estudios e investigaciones	2.421.220.000	537.420.999	478.875.000	478.875.000	0,50%	478.875.000	0
<b>24</b>	Transferencias Corrientes	24.275.389.016	6.367.217.621	15.301.688.000	15.301.688.000	15,96%	5.998.746.652	9.302.941.348
<b>26</b>	Otros Gastos Corrientes	323.895.000	0	323.895.000	323.895.000	0,34%	167.651.116	156.243.884
<b>29</b>	Activos no Financieros	27.152.477.559	1.604.510.835	15.333.944.000	15.333.944.000	15,99%	13.833.720.575	1.500.223.425
<b>31</b>	Iniciativas de Inversión	423.121.163.719	147.480.189.127	58.017.309.000	58.017.309.000	60,51%	48.490.477.771	9.526.831.229
<b>33</b>	Transferencias de Capital	66.696.411.990	11.473.985.341	6.430.579.000	6.430.579.000	6,71%	3.079.350.847	3.351.228.153
		<b>543.990.557.284</b>	<b>167.463.323.923</b>	<b>95.886.290.000</b>	<b>95.886.290.000</b>	<b>100%</b>	<b>72.048.821.961</b>	<b>23.837.468.039</b>

## Eficiencia Presupuestaria Por Sector

### Gasto FNDR - 02 al 30 Noviembre 2024

SECTOR	COSTO TOTAL		PAGOS AÑOS ANTERIORES	FNDR 2024			
	COSTO	%		COMPROMISO 2024	% DIST. DEL COMPROMISO	TOTAL PAGADO 2024	SALDO DICIEMBRE
TRANSPORTE	141.233.680.401	25,96%	35.604.092.624	19.437.158.704	20%	16.132.687.311	3.304.471.393
SALUD	97.718.148.471	17,96%	31.989.027.880	12.462.380.295	13%	10.405.684.461	2.056.695.834
EDUCACION, CULTURA Y PATRIMONIO	90.912.049.558	16,71%	38.188.726.527	16.111.902.425	17%	14.843.470.187	1.268.432.238
VIVIENDA Y DESARROLLO URBANO	53.286.538.804	9,80%	21.300.526.506	12.247.481.289	13%	9.964.415.203	2.283.066.086
RECURSOS HIDRICOS	35.852.967.425	6,59%	7.352.244.644	3.981.665.587	4%	3.526.647.388	455.018.199
MULTISECTORIAL	34.771.741.830	6,39%	10.879.405.670	12.069.833.961	13%	3.964.229.634	8.105.604.327
SEGURIDAD PUBLICA	18.954.980.743	3,48%	6.595.996.871	6.045.789.520	6%	2.774.753.623	3.271.035.897
DEPORTES	28.203.602.196	5,18%	7.344.037.307	4.037.773.493	4%	3.072.684.360	965.089.133
TURISMO Y COMERCIO	7.419.685.009	1,36%	4.096.754.722	20.169.000	0%	0	20.169.000
ENERGIA	16.517.060.504	3,04%	594.081.081	7.983.113.723	8%	5.939.755.021	2.043.358.702
PESCA	3.400.635.000	0,63%	375.476.000	1.000.000	0%	0	1.000.000
RECURSOS NATURALES Y MEDIO AMBIENTE	5.407.047.343	0,99%	1.634.725.191	1.256.811.003	1%	1.200.761.003	56.050.000
AGRICULTURA	7.007.729.000	1,29%	1.508.228.900	231.211.000	0%	223.733.770	7.477.230
JUSTICIA	3.304.691.000	0,61%	0	0	0%	0	0
<b>TOTAL</b>	<b>543.990.557.284</b>	<b>100%</b>	<b>167.463.323.923</b>	<b>95.886.290.000</b>	<b>100%</b>	<b>72.048.821.961</b>	<b>23.837.468.039</b>

SUBT.	ITEM	ESTAD	SECTOR	PROVISION	ETAPA	BIP	NOMBRE DEL PROYECTO	COSTO	GASTO AÑOS ANTERIORES	PAGADO 2024	COMPROMISO 2024	SALDO COMPROMISO	PPTO FUTURO	RATE 2024	SITUACION GENERAL	
							<b>COMUNA DE OSORNO</b>									
							<b>INICIATIVAS EN EJECUCION</b>									
							<b>/LIQUIDACION/ADJUDICACION/LICITACION/CONVENIO</b>									
31	02	A	TRANSPORTE	FAR	EJECUCION	30043744	MEJORAMIENTO AVENIDA REPUBLICA, OSORNO.	6.997.839.365	6.707.839.365	0	145.731.800	145.731.800	144.268.200	RS	PAGO PROFORMA	
31	02	A	EDUCACION, CULTURA Y PATRIMONIO	LIBRE	EJECUCION	30070862	REPOSICION LICEO CARMELA CARVAJAL DE PRAT, OSORNO.	8.641.456.396	5.657.190.512	0	6.500.000	6.500.000	2.977.765.884	RS	LICITACION	
31	02	A	EDUCACION, CULTURA Y PATRIMONIO	LIBRE	EJECUCION	30134836	REPOSICION ESCUELA RURAL WALTERIO MEYER RUSCA, AGUA BUENA, OSORNO	3.247.539.733	3.247.539.733	0	0	0	0	RS	TERMINADO	
31	02	A	DEPORTES	LIBRE	EJECUCION	40004690	MEJORAMIENTO INSTALACIONES ATLÉTICAS VILLA OLÍMPICA, OSORNO	1.127.041.000	916.166.012	91.660.552	96.198.022	4.537.470	114.676.966	RS	EJECUCION	
31	02	A	MULTISECTORIAL	LIBRE	EJECUCION	30463800	REPOSICION HOSPEDERIA HOGAR DE CRISTO, OSORNO	4.545.626.000	4.275.230.454	97.125.489	97.125.489	0	173.270.057	RS	EJECUCION	
31	02	A	SEGURIDAD PUBLICA	LIBRE	EJECUCION	40008282	REPOSICION SEXTA COMPAÑÍA DE BOMBEROS DE OSORNO	1.400.000.000	1.148.500.456	164.757.088	194.757.088	30.000.000	56.742.456	RS	EJECUCION	
31	02	A	RECURSOS HIDRICOS	LIBRE	EJECUCION	30257472	CONSTRUCCION RED DE ALCANTARILLADO Y PLANTA DE TRATAMIENTO SECTOR PICHIL, OSORNO	606.678.433	47.479.757	0	0	0	559.198.676	RS	PARA REEVALUAR	
31	02	A	VIVIENDA Y DESARROLLO URBANO	FAR	EJECUCION	40019026	REPOSICION DE VEREDAS SECTOR CENTRO NORTE, OSORNO	2.622.693.228	894.407.035	1.601.927.004	1.728.286.193	126.359.189	0	RS	EJECUCION	
31	02	A	EDUCACION, CULTURA Y PATRIMONIO	PVP	DISEÑO	40016735	RESTAURACION CENTRO CULTURAL SOFÍA HOTT, OSORNO	180.000.000	95.231.667	0	17.834.006	17.834.006	66.934.327	RS	EJECUCION	
31	02	A	TRANSPORTE	FAR	DISEÑO	40005715	MEJORAMIENTO INTERCONEXIÓN VIAL DEL CENTRO DE OSORNO CON EL SECTOR FRANCKE, OSORNO	511.250.000	257.049.469	0	0	0	254.200.531	RS	EJECUCION	
31	02	A	DEPORTES	LIBRE	EJECUCION	40015398	MEJORAMIENTO CANCHA DE FÚTBOL POBLACIÓN CARLOS CONDELL, OSORNO	930.411.000	209.097.875	48.832.816	48.832.816	0	672.480.309	RS	PARA LICITAR	
31	02	A	DEPORTES	LIBRE	EJECUCION	40027468	MEJORAMIENTO COMPLEJO DEPORTIVO RAHUE ALTO, OSORNO	454.283.390	0	263.633.434	359.977.064	96.343.630	94.306.326	RS	EJECUCION	
31	02	A	VIVIENDA Y DESARROLLO URBANO	FAR	EJECUCION	40032254	MEJORAMIENTO PLAZA OSORNO LA MAYOR, OSORNO	1.581.965.000	0	800.202.686	963.026.684	162.823.998	618.938.316	RS	EJECUCION	
31	02	A	TRANSPORTE	FAR	EJECUCION	40036922	CONSERVACION DE CALZADAS RAHUE BAJO, OSORNO	305.823.158	0	305.823.158	305.823.158	0	0	RS*	TERMINADO	
31	02	A	TRANSPORTE	FAR	EJECUCION	40039788	CONSERVACION CALZADAS SECTOR CENTRO, OSORNO	810.301.149	237.220.193	573.080.956	573.080.956	0	0	RS*	TERMINADO	
31	02	A	JUSTICIA	LIBRE	EJECUCION	40015396	REPOSICION JUZGADOS DE POLICÍA LOCAL, OSORNO	3.275.092.000	0	0	0	0	3.275.092.000	RS	LICITACION	
31	02	A	MULTISECTORIAL	LIBRE	DISEÑO	40025366	REPOSICION CENTRO COMUNITARIO Y CULTURAL FRANCKE, OSORNO	66.830.000	0	0	0	0	66.830.000	RS	PARA REEVALUAR	
31	02	A	VIVIENDA Y DESARROLLO URBANO	FAR	EJECUCION	40019022	REPOSICION VEREDAS POBLACIÓN ANGULO COMUNA OSORNO	722.229.000	0	205.115.787	320.115.787	115.000.000	402.113.213	RS	EJECUCION	
31	02	A	VIVIENDA Y DESARROLLO URBANO	LIBRE	EJECUCION	40028984	MEJORAMIENTO PLAZA LOS PINOS, OSORNO	608.394.000	0	590.856.677	593.199.190	2.342.513	15.194.810	RS	EJECUCION	
31	02	A	VIVIENDA Y DESARROLLO URBANO	LIBRE	EJECUCION	40025378	CONSTRUCCION PLAZA LOS AROMOS, COMUNA DE OSORNO	609.279.000	0	593.334.000	593.334.000	0	15.945.000	RS	EJECUCION	
31	02	A	VIVIENDA Y DESARROLLO URBANO	LIBRE	EJECUCION	40039544	MEJORAMIENTO PLAZA WECHENEWEN, VILLA LOLOLHUE, OSORNO	365.776.000	0	158.877.510	158.877.510	0	206.898.490	RS	EJECUCION	
31	02	A	VIVIENDA Y DESARROLLO URBANO	LIBRE	EJECUCION	40037470	MEJORAMIENTO PLAZA LAS AMERICAS, POBLACION PEDRO AGUIRRE CERDA, OSORNO	566.966.000	0	302.737.727	387.737.727	85.000.000	179.228.273	RS	EJECUCION	
31	02	A	VIVIENDA Y DESARROLLO URBANO	LIBRE	EJECUCION	40039724	CONSERVACION CALLE ELEUTERIO RAMÍREZ, OSORNO	743.283.000	0	52.055.104	95.145.367	43.090.263	648.137.633	RS*	EJECUCION	
<b>TOTAL</b>								<b>40.920.756.852</b>	<b>23.692.952.528</b>	<b>5.850.019.988</b>	<b>6.685.582.857</b>	<b>835.562.869</b>	<b>10.542.221.467</b>			
<b>INICIATIVAS NUEVAS</b>																
31	02	A	VIVIENDA Y DESARROLLO URBANO	LIBRE	EJECUCION	40054693	MEJORAMIENTO PLAZA SAN RAMÓN, OSORNO	346.695.000	0	0	53.400.700	53.400.700	293.294.300	RS*	ADJUDICADA	
29	03	N	RECURSOS NATURALES Y MEDIO AMBIENTE	LIBRE	EJECUCION	40053613	REPOSICION DE VEHÍCULOS - MAQUINARIAS Y ADQUISICIÓN DE RETROEXCAVADORA, PARA RSD	644.665.000	0	0	0	0	644.665.000	RS*	PARA LICITAR	
29	05	N	RECURSOS NATURALES Y MEDIO AMBIENTE	LIBRE	EJECUCION	40053613	REPOSICION DE VEHÍCULOS - MAQUINARIAS Y ADQUISICIÓN DE RETROEXCAVADORA, PARA RSD	304.640.000	0	0	0	0	304.640.000	RS*	PARA LICITAR	
<b>TOTAL INICIATIVAS NUEVAS</b>								<b>1.296.000.000</b>	<b>0</b>	<b>0</b>	<b>53.400.700</b>	<b>53.400.700</b>	<b>1.242.599.300</b>			
<b>TOTAL COMUNA DE OSORNO</b>								<b>42.216.756.852</b>	<b>23.692.952.528</b>	<b>5.850.019.988</b>	<b>6.738.983.557</b>	<b>888.963.569</b>	<b>11.784.820.767</b>			

SUBT.	ITEM	ESTAD	0	SECTOR	PROVISION	ETAPA	BIP	NOMBRE DEL PROYECTO	COSTO	GASTO AÑOS ANTERIORES	PAGADO 2024	COMPROMISO 2024	SALDO COMPROMISO	PPTO FUTURO	RATE 2024	SITUACION GENERAL	
								<b>COMUNA DE PUERTO OCTAY</b>									
								<b>INICIATIVAS EN EJECUCION /LIQUIDACION/ADJUDICACION/LICITACION/CONVENIO</b>									
31	02	A		SALUD	LIBRE	DISEÑO	40041382	CONSTRUCCION POSTA DE SALUD RURAL EL PONCHO COMUNA DE PTO OCTAY	138.809.000	100.000.000	23.823.800	25.417.800	1.594.000	13.391.200	RS	EJECUCION	
31	02	A		TRANSPORTE	LIBRE	EJECUCION	40047664	CONSERVACION CAMINOS NO ENROLADOS SECTORES LAS CASCADAS, CARRIL Y LA GRUTA., PUERTO OCTAY.	548.386.000	0	536.064.954	536.064.954	0	12.321.046	RS	EJECUCION	
29	05	A		ENERGIA	LIBRE	EJECUCION	40019426	REPOSICION DE EQUIPOS LUMINARIAS PUBLICAS, COMUNA PUERTO OCTAY	365.577.000	0	329.019.301	329.019.301	0	36.557.699	RS*	EJECUCION	
29	03	A		SALUD	LIBRE	EJECUCION	40048025	REPOSICION VEHICULOS MUNICIPALES DEPARTAMENTO SALUD PUERTO OCTAY	72.979.998	0	72.979.998	72.979.998	0	0	RS*	TERMINADO	
								<b>TOTAL</b>	<b>1.125.751.998</b>	<b>100.000.000</b>	<b>961.888.053</b>	<b>963.482.053</b>	<b>1.594.000</b>	<b>62.269.945</b>			
								<b>INICIATIVAS NUEVAS</b>									
29	03	A		TRANSPORTE	LIBRE	EJECUCION	40048022	REPOSICION BUS DE PASAJEROS COMUNA DE PUERTO OCTAY	286.080.000	0	0	0	0	286.080.000	RS*	LICITACION	
31	02	A		SALUD	LIBRE	EJECUCION	40041629	REPOSICION POSTA DE SALUD RURAL RUPANCO, COMUNA PUERTO OCTAY	1.076.150.000	0	21.934.080	21.934.080	0	1.054.215.920	RS	EJECUCION	
29	05	A		TRANSPORTE	LIBRE	EJECUCION	40048003	REPOSICION DE MAQUINA EXCAVADORA, PUERTO OCTAY	178.892.700	0	178.892.700	178.892.700	0	0	RS*	TERMINADO	
								<b>TOTAL INICIATIVAS NUEVAS</b>	<b>1.541.122.700</b>	<b>0</b>	<b>200.826.780</b>	<b>200.826.780</b>	<b>0</b>	<b>1.340.295.920</b>			
								<b>TOTAL COMUNA DE PUERTO OCTAY</b>	<b>2.666.874.698</b>	<b>100.000.000</b>	<b>1.162.714.833</b>	<b>1.164.308.833</b>	<b>1.594.000</b>	<b>1.402.565.865</b>			
								<b>COMUNA DE PURRANQUE</b>									
								<b>INICIATIVAS EN EJECUCION /LIQUIDACION/ADJUDICACION/LICITACION/CONVENIO</b>									
31	02	A		SALUD	LIBRE	DISEÑO	30171875	REPOSICION POSTA DE SALUD RURAL COLIGUAL, PURRANQUE	25.140.000	9.220.000	0	0	0	15.920.000	RS	LIQUIDADO	
31	02	A		SALUD	LIBRE	EJECUCION	30068433	CONSTRUCCION POSTA RURAL MANQUEMAPU - PURRANQUE	1.363.287.000	96.587.325	104.111.036	459.691.035	355.579.999	807.008.640	RS	EJECUCION	
31	02	A		SALUD	LIBRE	DISEÑO	30171923	REPOSICION POSTA DE SALUD RURAL HUEYUSCA, PURRANQUE	19.500.000	11.700.000	0	3.900.000	3.900.000	3.900.000	RS	EJECUCION	
31	02	A		VIVIENDA Y DESARROLLO URBANO	FAR	EJECUCION	40012751	MEJORAMIENTO ESPACIO PÚBLICO 21 DE MAYO, PURRANQUE	4.332.356.292	2.503.839.275	1.785.380.371	1.828.517.017	43.136.646	0	RS	EJECUCION	
31	02	A		TRANSPORTE	FAR	EJECUCION	40039687	CONSERVACION VEREDAS SECTOR NORTE COMUNA DE PURRANQUE	418.452.000	59.233.833	335.666.876	335.666.876	0	23.551.291	RS*	EJECUCION	
31	02	A		TRANSPORTE	FAR	EJECUCION	40039693	CONSERVACION 15 CAMINOS NO ENROLADOS DE PURRANQUE	413.790.000	277.743.977	135.414.139	135.414.139	0	631.884	RS*	EJECUCION	
31	02	A		MULTISECTORIAL	LIBRE	EJECUCION	40032775	CONSTRUCCION CENTRO DE DÍA PARA ADULTOS MAYORES DE PURRANQUE	1.270.130.000	0	418.126.450	505.820.820	87.694.370	764.309.180	RS	EJECUCION	
31	02	A		SALUD	LIBRE	EJECUCION	30171924	REPOSICION POSTA RURAL COLONIA PONCE, PURRANQUE	1.143.244.000	0	0	47.825.535	47.825.535	1.095.418.465	RS	EJECUCION	
								<b>TOTAL</b>	<b>8.985.899.292</b>	<b>2.958.324.410</b>	<b>2.778.698.872</b>	<b>3.316.835.422</b>	<b>538.136.550</b>	<b>2.710.739.460</b>			
								<b>INICIATIVAS NUEVAS</b>									
31	02	N		TRANSPORTE	LIBRE	EJECUCION	40041500	MEJORAMIENTO 4 CALLES DE CORTE ALTO, COMUNA PURRANQUE	1.072.445.000	0	0	0	0	1.072.445.000	RS	LICITACION	
								<b>TOTAL INICIATIVAS NUEVAS</b>	<b>1.072.445.000</b>	<b>0</b>	<b>0</b>	<b>0</b>	<b>0</b>	<b>1.072.445.000</b>			
								<b>TOTAL COMUNA DE PURRANQUE</b>	<b>10.058.344.292</b>	<b>2.958.324.410</b>	<b>2.778.698.872</b>	<b>3.316.835.422</b>	<b>538.136.550</b>	<b>3.783.184.460</b>			

SUBT.	ITEM	ESTAD	0	SECTOR	PROVISION	ETAPA	BIP	NOMBRE DEL PROYECTO	COSTO	GASTO AÑOS ANTERIORES	PAGADO 2024	COMPROMISO 2024	SALDO COMPROMISO	PPTO FUTURO	RATE 2024	SITUACION GENERAL
								<b>COMUNA DE PUYEHUE</b>								
								<b>INICIATIVAS EN EJECUCION</b>								
								<b>/LIQUIDACION/ADJUDICACION/LICITACION/CONVENIO</b>								
31	02	A		RECURSOS HIDRICOS	PIR	EJECUCION	40018773	AMPLIACION SISTEMA AGUA POTABLE RURAL ÑADI PICHIDAMAS, PUYEHUE	479.083.000	461.864.859	6.993.054	6.993.054	0	10.225.087	RS	EJECUCION
31	02	A		TRANSPORTE	LIBRE	EJECUCION	40018788	CONSERVACION CAMINOS NO ENROLADOS 12 SECTORES RURALES DE LA COMUNA DE PUYEHUE	633.888.000	0	494.185.030	496.685.030	2.500.000	137.202.970	RS	EJECUCION
								<b>TOTAL</b>	<b>1.112.971.000</b>	<b>461.864.859</b>	<b>501.178.084</b>	<b>503.678.084</b>	<b>2.500.000</b>	<b>147.428.057</b>		
								<b>INICIATIVAS NUEVAS</b>								
31	02	A		EDUCACION, CULTURA Y PATRIMONIO	LIBRE	DISEÑO	30070314	REPOSICION ESCUELA ESTACION NUEVO PORVENIR, PUYEHUE	196.372.000	0	0	0	0	196.372.000	RS	LICITACION
29	04	A		EDUCACION, CULTURA Y PATRIMONIO	LIBRE	EJECUCION	40002956	ADQUISICION MATERIAL DIDÁCTICO PARA EDUCACIÓN PARVULARIA, ESCUELAS DE LA COMUNA DE PUYEHUE	390.188.600	0	390.188.600	390.188.600	0	0	RS*	TERMINADO
29	05	A		EDUCACION, CULTURA Y PATRIMONIO	LIBRE	EJECUCION	40002956	ADQUISICION MATERIAL DIDÁCTICO PARA EDUCACIÓN PARVULARIA, ESCUELAS DE LA COMUNA DE PUYEHUE	6.476.852	0	6.476.852	6.476.852	0	0	RS*	TERMINADO
31	02	N		VIVIENDA Y DESARROLLO URBANO	LIBRE	EJECUCION	40004341	MEJORAMIENTO COSTANERA ENTRE LAGOS, PUYEHUE	8.400.193.000	0	0	0	0	8.400.193.000	RS	PARA LICITAR
								<b>TOTAL DE INICIATIVAS NUEVAS</b>	<b>8.993.230.452</b>	<b>0</b>	<b>396.665.452</b>	<b>396.665.452</b>	<b>0</b>	<b>8.596.565.000</b>		
								<b>TOTAL COMUNA DE PUYEHUE</b>	<b>10.106.201.452</b>	<b>461.864.859</b>	<b>897.843.536</b>	<b>900.343.536</b>	<b>2.500.000</b>	<b>8.743.993.057</b>		
								<b>COMUNA DE RIO NEGRO</b>								
								<b>INICIATIVAS EN EJECUCION</b>								
								<b>/LIQUIDACION/ADJUDICACION/LICITACION/CONVENIO</b>								
31	02	A		SALUD	LIBRE	EJECUCION	40008370	CONSTRUCCION POSTA DE SALUD RURAL COSTA RIO BLANCO, COMUNA DE RIO NEGRO	1.101.154.000	251.835.000	323.699.402	453.942.402	130.243.000	395.376.598	RS	EJECUCION
31	02	A		SALUD	LIBRE	EJECUCION	30280673	CONSTRUCCION POSTA SALUD RURAL CHAN CHAN, RIO NEGRO	1.013.684.000	166.766.823	700.997.338	777.152.592	76.155.254	69.764.585	RS	EJECUCION
31	02	A		SALUD	LIBRE	EJECUCION	40010103	CONSTRUCCION CECOSF URBANO CHIFIN, COMUNA DE RIO NEGRO	1.214.537.665	0	171.818.735	194.190.731	22.371.996	1.020.346.934	RS	EN EJECUCION
								<b>TOTAL</b>	<b>3.329.375.665</b>	<b>418.601.823</b>	<b>1.196.515.475</b>	<b>1.425.285.725</b>	<b>228.770.250</b>	<b>1.485.488.117</b>		
								<b>INICIATIVAS NUEVAS</b>								
31	02	N		SALUD	LIBRE	EJECUCION	40013103	REPOSICION POSTA DE SALUD RURAL HUILMA, COMUNA DE RIO NEGRO	1.103.844.000	0	0	13.320.000	13.320.000	1.090.524.000	RS	ADJUDICADA
29	03	N		MULTISECTORIAL	LIBRE	EJECUCION	40049985	ADQUISICION CAMIÓN MULTIPROPÓSITO COMUNA DE RIO NEGRO	388.483.000	0	0	0	0	388.483.000	RS*	LICITACION
								<b>TOTAL DE INICIATIVAS NUEVAS</b>	<b>1.492.327.000</b>	<b>0</b>	<b>0</b>	<b>13.320.000</b>	<b>13.320.000</b>	<b>1.479.007.000</b>		
								<b>TOTAL COMUNA DE RIO NEGRO</b>	<b>4.821.702.665</b>	<b>418.601.823</b>	<b>1.196.515.475</b>	<b>1.438.605.725</b>	<b>242.090.250</b>	<b>2.964.495.117</b>		
								<b>COMUNA DE SAN JUAN DE LA COSTA</b>								
								<b>INICIATIVAS EN EJECUCION</b>								
								<b>/LIQUIDACION/ADJUDICACION/LICITACION/CONVENIO</b>								
31	02	A		SALUD	LIBRE	EJECUCION	30071878	REPOSICION CONSULTORIO DE SALUD RURAL BAHIA MANSA	5.065.959.000	26.644.784	0	0	0	5.039.314.216	RS	LICITACION
31	02	A		SALUD	LIBRE	EJECUCION	30291073	CONSTRUCCION POSTA DE SALUD RURAL PUCATRIHUE, SAN JUAN DE LA COSTA	1.211.618.000	739.484.791	281.496.100	341.858.346	60.362.246	130.274.863	RS	EJECUCION
31	02	A		ENERGIA	NERGIZACION	EJECUCION	40019284	CONSTRUCCION SISTEMAS FOTOVOLTAICOS SECTOR LA BARRA DEL RIO BUENO, SAN JUAN DE LA COSTA	511.498.000	0	0	0	0	511.498.000	RS	LICITACION
29	03	A		MULTISECTORIAL	LIBRE	EJECUCION	40037544	REPOSICION Y ADQUISICION VEHICULOS MUNICIPALES GESTION OPERATIVA, SAN JUAN DE LA COSTA	208.930.000	0	208.930.000	208.930.000	0	0	RS*	TERMINADO
29	05	A		RECURSOS NATURALES Y MEDIO AMBIENTE	RSD	EJECUCION	40053743	ADQUISICION Y REPOSICION DE CONTENEDORES PARA LA DISPOSICION DE RSD, SAN JUAN DE LA COSTA	39.105.423	0	39.105.423	39.105.423	0	0	RS*	TERMINADO
								<b>TOTAL</b>	<b>7.037.110.423</b>	<b>766.129.575</b>	<b>529.531.523</b>	<b>589.893.769</b>	<b>60.362.246</b>	<b>5.681.087.079</b>		
								<b>INICIATIVAS NUEVAS</b>								
31	02	N		ENERGIA	LIBRE	EJECUCION	40037348	HABILITACION SUMINISTRO ENERGIA ELECTRICA SECTOR CHOROY TRAIQUEN ETAPA 2 SAN JUAN DE LA COSTA	402.368.000	0	0	0	0	402.368.000	RS	CONVENIO
31	02	N		ENERGIA	LIBRE	EJECUCION	40015654	HABILITACION SUMINISTRO E.ELECTRICA SECTOR QUILLOIMO COMPLEMENTARIO, SAN JUAN DE LA COSTA	919.726.000	0	0	0	0	919.726.000	RS	CONVENIO
								<b>TOTAL DE INICIATIVAS NUEVAS</b>	<b>1.322.094.000</b>	<b>0</b>	<b>0</b>	<b>0</b>	<b>0</b>	<b>1.322.094.000</b>		
								<b>TOTAL COMUNA DE SAN JUAN DE LA COSTA</b>	<b>8.359.204.423</b>	<b>766.129.575</b>	<b>529.531.523</b>	<b>589.893.769</b>	<b>60.362.246</b>	<b>7.003.181.079</b>		

SUBT.	ITEM	ESTAD	SECTOR	PROVISION	ETAPA	BIP	NOMBRE DEL PROYECTO	COSTO	GASTO AÑOS ANTERIORES	PAGADO 2024	COMPROMISO 2024	SALDO COMPROMISO	PPTO FUTURO	RATE 2024	SITUACION GENERAL	
							<b>COMUNA DE SAN PABLO</b>									
							<b>INICIATIVAS EN EJECUCION /LIQUIDACION/ADJUDICACION/LICITACION/CONVENIO</b>									
31	02	A	SALUD	LIBRE	EJECUCION	40048761	REPOSICION POSTA DE SALUD RURAL LA POZA, COMUNA DE SAN PABLO	1.085.747.000	0	21.991.200	23.391.200	1.400.000	1.062.355.800	RS	EJECUCION	
							<b>TOTAL</b>	<b>1.085.747.000</b>	<b>0</b>	<b>21.991.200</b>	<b>23.391.200</b>	<b>1.400.000</b>	<b>1.062.355.800</b>			
							<b>INICIATIVAS NUEVAS</b>									
31	02	N	DEPORTES	LIBRE	DISEÑO	40043228	REPOSICION CANCHA VILLA SAN PABLO, COMUNA SAN PABLO	51.887.000	0	0	0	0	51.887.000	RS	EN LICITACION	
							<b>TOTAL DE INICIATIVAS NUEVAS</b>	<b>51.887.000</b>	<b>0</b>	<b>0</b>	<b>0</b>	<b>0</b>	<b>51.887.000</b>			
							<b>TOTAL COMUNA DE SAN PABLO</b>	<b>1.137.634.000</b>	<b>0</b>	<b>21.991.200</b>	<b>23.391.200</b>	<b>1.400.000</b>	<b>1.114.242.800</b>			
							<b>PROVINCIALES</b>									
							<b>INICIATIVAS EN EJECUCION /LIQUIDACION/ADJUDICACION/LICITACION/CONVENIO</b>									
31	02	A	SALUD	LIBRE	EJECUCION	30126943	MEJORAMIENTO HOSPITAL DE RIO NEGRO	2.950.334.000	44.744.000	0	0	0	2.905.590.000	RS	REEVALUACION	
31	01	A	RECURSOS HIDRICOS	LIBRE	EJECUCION	30376573	ACTUALIZACION PLAN MAESTRO AGUAS LLUVIAS OSORNO	402.984.000	323.192.484	50.880.000	51.580.000	700.000	28.211.516	RS	EJECUCION	
31	02	A	VIVIENDA Y DESARROLLO URBANO	FAR	EJECUCION	30123182	CONSTRUCCION PARQUE HOTT DE OSORNO	6.137.198.000	3.360.025.212	731.812.467	1.600.000.000	868.187.533	1.177.172.788	CF	EJECUCION	
31	02	A	SALUD	LIBRE	EJECUCION	40029293	CONSTRUCCION BASE SAMU RAHUE, OSORNO	288.170.000	13.661.200	67.667.508	77.177.991	9.510.483	197.330.809	RS	EJECUCION	
22	11	A	RECURSOS HIDRICOS	LIBRE	EJECUCION	40032797	DIAGNOSTICO RECOPIACIÓN DE ANTECEDENTES PARA ELABORACIÓN NSCA CUENCA DEL RÍO RAHUE	234.834.000	23.400.000	133.102.624	133.102.624	0	78.331.376	RS*	EJECUCION	
31	02	A	SALUD	LIBRE	DISEÑO	40033559	CONSTRUCCION COSAM RAHUE, COMUNA OSORNO	101.195.000	69.700.000	21.760.000	21.760.000	0	9.735.000	RS	EJECUCION	
29	05	A	TRANSPORTE	FAR	EJECUCION	40044996	REPOSICION VEHICULOS Y ADQUISICION MAQUINARIAS DE ASFALTO PARA LA D.V REGION DE LOS LAGOS	1.018.635.000	0	605.691.102	605.691.103	1	412.943.897	RS*	EJECUCION	
29	03	A	TRANSPORTE	FAR	EJECUCION	40044996	REPOSICION VEHICULOS Y ADQUISICION MAQUINARIAS DE ASFALTO PARA LA D.V REGION DE LOS LAGOS	309.467.495	0	309.467.495	309.467.495	0	0	RS*	TERMINADO	
29	03	A	TRANSPORTE	LIBRE	EJECUCION	40057048	REPOSICION CAMIONES TOLVA DE LA DIRECCION DE VIALIDAD, PROVINCIA DE OSORNO	429.927.960	0	429.927.960	429.927.960	0	0	RS*	TERMINADO	
24	03	A	SALUD	LIBRE	EJECUCION	SUBT 24	SERVICIO DE SALUD OSORNO - APLICACIÓN LETRA G) NUMERAL 3.3 GLOSA 03 GOBIERNOS REGIONALES (LISTA ESPERA NUEVO)	544.703.000	112.703.000	598.367	209.000.000	208.401.633	223.000.000	RS**		
							<b>TOTAL</b>	<b>12.417.448.455</b>	<b>3.947.425.896</b>	<b>2.350.907.523</b>	<b>3.437.707.173</b>	<b>1.086.799.650</b>	<b>5.032.315.386</b>			
							<b>TOTAL PROVINCIALES</b>	<b>12.417.448.455</b>	<b>3.947.425.896</b>	<b>2.350.907.523</b>	<b>3.437.707.173</b>	<b>1.086.799.650</b>	<b>5.032.315.386</b>			
							<b>TOTAL PROVINCIA DE OSORNO</b>	<b>91.784.166.837</b>	<b>32.345.299.091</b>	<b>14.788.222.950</b>	<b>17.610.069.215</b>	<b>2.821.846.265</b>	<b>41.828.798.531</b>			

SUBT.	ITEM	ESTAD	0	SECTOR	PROVISION	ETAPA	BIP	NOMBRE DEL PROYECTO	COSTO	GASTO AÑOS ANTERIORES	PAGADO 2024	COMPROMISO 2024	SALDO COMPROMISO	PPTO FUTURO	RATE 2024	SITUACION GENERAL
								<b>COMUNA DE PUERTO MONTT</b>								
								<b>INICIATIVAS EN EJECUCION</b>								
								<b>/LIQUIDACION/ADJUDICACION/LICITACION/CONVENIO</b>								
31	02	A		VIVIENDA Y DESARROLLO URBANO	FAR	EJECUCION	30072731	MEJORAMIENTO CALLE ANTONIO VARAS, PUERTO MONTT	9.191.489.000	6.137.186.799	593.477.900	721.332.193	127.854.293	2.332.970.008	RS	EJECUCION
31	02	A		EDUCACION, CULTURA Y PATRIMONIO	PVP	EJECUCION	30077490	CONSERVACION CASA PAULY PUERTO MONTT	4.060.161.100	2.072.438.279	1.234.197.337	1.234.197.337	0	753.525.484	RS	EJECUCION/RE
31	02	A		TRANSPORTE	FAR	PREFACTIBILIDAD	40026872	MEJORAMIENTO ACCESIBILIDAD BARRIO PUERTO, CIUDAD DE PUERTO MONTT	175.010.000	32.600.000	48.900.000	48.900.000	0	93.510.000	RS	EJECUCION
31	02	A		SALUD	LIBRE	EJECUCION	30270222	REPOSICION POSTA RURAL DE CORRENTOSO, PUERTO MONTT	661.592.000	7.625.000	7.625.000	7.625.000	0	646.342.000	RS	EJECUCION
31	02	A		SALUD	LIBRE	EJECUCION	30080922	REPOSICION POSTA DE SALUD RURAL DE HUELMO, PUERTO MONTT	658.592.000	7.625.000	7.625.000	7.625.000	0	643.342.000	RS	EJECUCION
29	03	A		TRANSPORTE	LIBRE	EJECUCION	40033774	REPOSICION CAMIONES Y MAQUINARIAS - MUNICIPALIDAD DE PUERTO MONTT	544.934.000	0	398.460.976	398.460.976	0	146.473.024	RS*	EJECUCION
29	05	A		TRANSPORTE	FAR	EJECUCION	40033774	REPOSICION CAMIONES Y MAQUINARIAS - MUNICIPALIDAD DE PUERTO MONTT	1.166.264.000	710.526.617	172.669.000	172.669.000	0	283.068.383	RS*	EJECUCION
31	02	A		EDUCACION, CULTURA Y PATRIMONIO	FAR	EJECUCION	30106468	REPOSICION ESCUELA RURAL LAGUNITAS COMUNA DE PUERTO MONTT	8.674.762.581	3.079.763.745	5.359.061.499	5.371.456.877	12.395.378	223.541.959	RS	EJECUCION
31	02	A		SEGURIDAD PUBLICA	LIBRE	EJECUCION	30115395	CONSTRUCCION CUARTEL OCTAVA COMPAÑIA DE BOMBEROS, PUERTO MONTT	2.265.362.000	0	0	37.000.000	37.000.000	2.228.362.000	RS	LICITACION
31	02	A		VIVIENDA Y DESARROLLO URBANO	LIBRE	EJECUCION	20195455	MEJORAMIENTO CALLE PADRE HARTE DE PUERTO MONTT	2.791.798.000	0	0	0	0	2.791.798.000	RS	EXPROPIACIONES
31	02	A		EDUCACION, CULTURA Y PATRIMONIO	LIBRE	EJECUCION	40009792	CONSTRUCCION JARDÍN INFANTIL Y SALA CUNA LA VARA, PUERTO MONTT	870.659.000	0	0	0	0	870.659.000	RS	PARA LICITAR
<b>TOTAL</b>									<b>31.060.623.681</b>	<b>12.047.765.440</b>	<b>7.822.016.712</b>	<b>7.999.266.383</b>	<b>177.249.671</b>	<b>11.013.591.858</b>		

<b>INICIATIVAS NUEVAS</b>																
31	02	A		SALUD	LIBRE	EJECUCION	30080921	REPOSICION POSTA RURAL DE PIEDRA AZUL, PUERTO MONTT	1.261.269.000	0	0	0	0	1.261.269.000	RS	PARA LICITAR
31	02	N		EDUCACION, CULTURA Y PATRIMONIO	LIBRE	EJECUCION	40035805	CONSTRUCCION GIMNASIO ESCUELA MIRASOL, PUERTO MONTT	977.955.000	0	0	0	0	977.955.000	RS	LICITACION
31	02	N		TRANSPORTE	FAR	EJECUCION	40056949	CONSERVACION CALLES COMUNA DE PUERTO MONTT	1.532.214.000	0	0	0	0	1.532.214.000	RS*	LICITACION
31	02	N		TRANSPORTE	FAR	PREFACTIBILIDAD	40058437	CONSTRUCCION DESNIVEL ROTONDA AV. SALVADOR ALLENDE - PARQUE INDUSTRIAL, PUERTO MONTT	246.329.000	0	0	0	0	246.329.000	RS	CONVENIO
<b>TOTAL DE INICIATIVAS NUEVAS</b>									<b>4.017.767.000</b>	<b>0</b>	<b>0</b>	<b>0</b>	<b>0</b>	<b>4.017.767.000</b>		

<b>TOTAL COMUNA DE P. MONTT</b>									<b>35.078.390.681</b>	<b>12.047.765.440</b>	<b>7.822.016.712</b>	<b>7.999.266.383</b>	<b>177.249.671</b>	<b>15.031.358.858</b>		
---------------------------------	--	--	--	--	--	--	--	--	-----------------------	-----------------------	----------------------	----------------------	--------------------	-----------------------	--	--



SUBT.	ITEM	ESTAD	SECTOR	PROVISION	ETAPA	BIP	NOMBRE DEL PROYECTO	COSTO	GASTO AÑOS ANTERIORES	PAGADO 2024	COMPROMISO 2024	SALDO COMPROMISO	PPTO FUTURO	RATE 2024	SITUACION GENERAL	
							<b>COMUNA DE CALBUCO</b>									
							<b>INICIATIVAS EN EJECUCION /LIQUIDACION/ADJUDICACION/LICITACION/CONVENIO</b>									
31	02	A	EDUCACION, CULTURA Y PATRIMONIO	LIBRE	EJECUCION	20086686	REPOSICION PARCIAL LICEO POLITECNICO , CALBUCO	15.414.816.000	4.976.677.202	6.954.724.636	7.534.472.118	579.747.482	2.903.666.680	RS	EJECUCION	
31	02	A	RECURSOS NATURALES Y MEDIO AMBIENTE	RSD	EJECUCION	30135967	CONSTRUCCION ESTACION DE TRANSFERENCIA LA CAMPANA, CALBUCO	1.614.626.546	1.036.752.441	0	0	0	577.874.105	RS	LIQUIDADO	
22	11	A	VIVIENDA Y DESARROLLO URBANO	LIBRE	EJECUCION	30465134	ACTUALIZACION PLAN REGULADOR COMUNAL CALBUCO	110.000.000	71.500.000	22.000.000	22.000.000	0	16.500.000	RS*	EJECUCION	
31	02	A	RECURSOS HIDRICOS	PIR	EJECUCION	30479286	CONSTRUCCION SERVICIO AGUA POTABLE RURAL ISLA QUENU, COMUNA DE CALBUCO.	954.342.000	0	0	71.500.000	71.500.000	882.842.000	RS	LICITACION	
<b>TOTAL</b>								<b>18.093.784.546</b>	<b>6.084.929.643</b>	<b>6.976.724.636</b>	<b>7.627.972.118</b>	<b>651.247.482</b>	<b>4.380.882.785</b>			
							<b>INICIATIVAS NUEVAS</b>									
31	02	A	SALUD	LIBRE	EJECUCION	20181416	REPOSICION POSTA DE SALUD PEÑASMO, CALBUCO	1.294.862.000	0	0	0	0	1.294.862.000	RS	EJECUCION	
31	02	N	TRANSPORTE	TR	EJECUCION	40049581	CONSERVACION CAMINOS NO ENROLADOS ISLA QUEULLÍN	984.384.000	0	0	0	0	984.384.000	RS	LICITACION	
<b>TOTAL DE INICIATIVAS LICITACION / ADJUDICACION</b>								<b>2.279.246.000</b>	<b>0</b>	<b>0</b>	<b>0</b>	<b>0</b>	<b>2.279.246.000</b>			
<b>TOTAL COMUNA DE CALBUCO</b>								<b>20.373.030.546</b>	<b>6.084.929.643</b>	<b>6.976.724.636</b>	<b>7.627.972.118</b>	<b>651.247.482</b>	<b>6.660.128.785</b>			
							<b>COMUNA DE COCHAMO</b>									
							<b>INICIATIVAS EN EJECUCION /LIQUIDACION/ADJUDICACION/LICITACION/CONVENIO</b>									
31	02	A	EDUCACION, CULTURA Y PATRIMONIO	LIBRE	DISEÑO	40006863	REPOSICION ESCUELA JUAN SOLER MANFREDINI, COCHAMO	129.430.000	68.272.200	0	0	0	61.157.800	RS	EJECUCION	
31	02	A	EDUCACION, CULTURA Y PATRIMONIO	LIBRE	DISEÑO	40015801	REPOSICION ESCUELA RURAL CAPITAN DE BANDADA CARLOS RODRIGUEZ PARIS, LLANADA GRANDE, COCHAMO	122.370.000	48.657.768	0	0	0	73.712.232	RS	EJECUCION	
31	02	A	ENERGIA	LIBRE	EJECUCION	40019107	CONSTRUCCION SUM. ENERGIA FOTOVOLTAICA EL MANSO-L V GORMAZ-L T. TAGUA-LOS GUINDOS, COCHAMO	696.805.504	594.081.081	102.724.423	102.724.423	0	0	RS	TERMINADO	
31	02	A	DEPORTES	LIBRE	EJECUCION	40003812	CONSERVACION GIMNASIO MUNICIPAL DE RIO PUELO	480.875.535	0	0	0	0	480.875.535	RS*	REEVALUACION	
31	02	A	ENERGIA	LIBRE	EJECUCION	40019209	HABILITACION SUMINISTRO E.E. SISTEMAS FOTOVOLTAICOS INDIVIDUALES DIVERSOS SECTORES COCHAMO	2.847.592.000	0	0	0	0	2.847.592.000	RS	LICITACION	
29	03	A	TRANSPORTE	LIBRE	EJECUCION	40047291	ADQUISICION DE VEHICULOS MUNICIPALES PARA LA COMUNA DE COCHAMÓ	289.138.980	0	103.142.400	103.142.400	0	185.996.580	RS*	EJECUCION	
<b>TOTAL</b>								<b>4.566.212.019</b>	<b>711.011.049</b>	<b>205.866.823</b>	<b>205.866.823</b>	<b>0</b>	<b>3.649.334.147</b>			
							<b>INICIATIVAS NUEVAS</b>									
31	02	A	SALUD	LIBRE	EJECUCION	40015528	REPOSICION POSTA DE SALUD RURAL LLANADA GRANDE, COMUNA COCHAMO	1.549.454.000	0	0	714.000	714.000	1.548.740.000	RS	LICITACION	
31	02	A	SALUD	LIBRE	EJECUCION	30085125	REPOSICION POSTA DE SALUD RURAL PASO EL LEON, COCHAMO	1.563.113.000	0	0	0	0	1.563.113.000	RS	LICITACION	
<b>TOTAL DE INICIATIVAS LICITACION / ADJUDICACION</b>								<b>3.112.567.000</b>	<b>0</b>	<b>0</b>	<b>714.000</b>	<b>714.000</b>	<b>3.111.853.000</b>			
<b>TOTAL COMUNA DE COCHAMO</b>								<b>7.678.779.019</b>	<b>711.011.049</b>	<b>205.866.823</b>	<b>206.580.823</b>	<b>714.000</b>	<b>6.761.187.147</b>			

SUBT.	ITEM	ESTAD	0	SECTOR	PROVISION	ETAPA	BIP	NOMBRE DEL PROYECTO	COSTO	GASTO AÑOS ANTERIORES	PAGADO 2024	COMPROMISO 2024	SALDO COMPROMISO	PPTO FUTURO	RATE 2024	SITUACION GENERAL
								<b>COMUNA DE FRESIA</b>								
								<b>INICIATIVAS EN EJECUCION / LIQUIDACION/ADJUDICACION/LICITACION/CONVENIO</b>								
31	02	A		SALUD	LIBRE	EJECUCION	30282773	REPOSICION POSTA DE SALUD RURAL EL TRAIGUEN, FRESIA	538.319.065	406.794.679	0	0	0	131.524.386	RS	PARA REEVALUAR
31	02	A		RECURSOS HIDRICOS	LIBRE	EJECUCION	30212472	CONSTRUCCION SERVICIO APR SECTOR RURAL EL MAÑO, FRESIA	490.790.000	424.766.706	0	0	0	66.023.294	RS	PARA REEVALUAR
								<b>TOTAL</b>	<b>1.029.109.065</b>	<b>831.561.385</b>	<b>0</b>	<b>0</b>	<b>0</b>	<b>197.547.680</b>		
								<b>INICIATIVAS NUEVAS</b>								
31	02	A		DEPORTES	LIBRE	EJECUCION	30134714	CONSTRUCCION ESTADIO MUNICIPAL ANFUR, COMUNA DE FRESIA	1.457.683.000	0	0	0	0	1.457.683.000	RS	ADJUDICADA
31	02	A		RECURSOS HIDRICOS	LIBRE	EJECUCION	40025344	CONSTRUCCION SISTEMA APR SECTOR LOS BAJOS, FRESIA	839.503.000	0	0	0	0	839.503.000	RS	
31	02	N		TRANSPORTE	LIBRE	EJECUCION	40042403	CONSERVACION 9 CAMINOS NO ENROLADOS 7 SECTORES, COMUNA DE FRESIA	987.774.000	0	0	0	0	987.774.000	RS*	EJECUCION
31	02	N		TRANSPORTE	LIBRE	EJECUCION	40054955	CONSERVACION 17 CAMINOS NO ENROLADOS 7 SECTORES, COMUNA DE FRESIA	800.512.000	0	203.810.931	440.689.841	236.878.910	359.822.159	RS*	EJECUCION
29	05	N		ENERGIA	LIBRE	EJECUCION	30340925	REPOSICION EQUIPOS LUMINARIAS PUBLICAS COMUNA DE FRESIA	650.972.000	0	0	0	0	650.972.000	RS*	LICITACION
31	02	N		ENERGIA	LIBRE	EJECUCION	40057013	HABILITACION SUMINISTRO ENERGIA ELECTRICA SECTOR PICHIMAULE, COMUNA DE FRESIA	349.450.000	0	0	0	0	349.450.000	RS	CONVENIO
								<b>TOTAL DE INICIATIVAS LICITACION / ADJUDICACION</b>	<b>5.085.894.000</b>	<b>0</b>	<b>203.810.931</b>	<b>440.689.841</b>	<b>236.878.910</b>	<b>4.645.204.159</b>		
								<b>TOTAL COMUNA DE FRESIA</b>	<b>6.115.003.065</b>	<b>831.561.385</b>	<b>203.810.931</b>	<b>440.689.841</b>	<b>236.878.910</b>	<b>4.842.751.839</b>		
								<b>COMUNA DE FRUTILLAR</b>								
								<b>INICIATIVAS EN EJECUCION / LIQUIDACION/ADJUDICACION/LICITACION/CONVENIO</b>								
31	02	A		EDUCACION, CULTURA Y PATRIMONIO	LIBRE	EJECUCION	30085259	REPOSICION ESCUELA ARTURO ALESSANDRI PALMA FRUTILLAR	6.658.052.844	6.608.656.815	0	0	0	49.396.029	RS	EJECUCION
31	02	A		RECURSOS HIDRICOS	LIBRE	EJECUCION	30485133	CONSTRUCCION SISTEMA DE AGUA POTABLE RURAL SECTOR PEDERNAL, FRUTILLAR	449.572.000	359.714.922	2.851.679	2.851.679	0	87.005.399	RS	PARA REEVALUAR
31	02	A		RECURSOS HIDRICOS	LIBRE	EJECUCION	30485139	CONSTRUCCION SERVICIO DE APR SECTOR PICHILOPEZ, FRUTILLAR	285.874.880	0	284.574.880	284.574.880	0	1.300.000	RS	TERMINADO
31	02	A		RECURSOS HIDRICOS	LIBRE	EJECUCION	30485115	CONSTRUCCION SERVICIO DE APR SECTOR BALMACEDA-PARAGUAY, FRUTILLAR	901.920.000	1.207.211	324.630.837	515.315.069	190.684.232	385.397.720	RS	EJECUCION
31	02	A		RECURSOS HIDRICOS	LIBRE	EJECUCION	30485157	AMPLIACION SISTEMA APR CASMA HACIA EL ENCANTO Y CALLEJON SIN SALIDA, FRUTILLAR	324.957.598	265.791.772	0	0	0	59.165.826	RS	PARALIZADA
31	02	A		TRANSPORTE	FAR	DISEÑO	30077932	MEJORAMIENTO INTERCONEXIÓN VIAL, FRUTILLAR ALTO Y BAJO	400.000.000	0	72.000.000	72.000.000	0	328.000.000	RS	EJECUCION
31	02	A		SALUD	LIBRE	EJECUCION	40013412	REPOSICION POSTA DE SALUD RURAL CASMA, FRUTILLAR	966.154.000	8.977.250	15.977.050	15.977.050	0	941.199.700	RS	LICITACION
31	02	A		TRANSPORTE	FAR	EJECUCION	40034637	CONSERVACION CAMINOS NO ENROLADOS 6 SECTORES RURALES DE LA COMUNA DE FRUTILLAR	407.871.843	210.086.308	197.785.535	197.785.535	0	0	RS*	TERMINADO
								<b>TOTAL</b>	<b>10.394.403.165</b>	<b>7.454.434.278</b>	<b>897.819.981</b>	<b>1.088.504.213</b>	<b>190.684.232</b>	<b>1.851.464.674</b>		
								<b>INICIATIVAS NUEVAS</b>								
29	03	N		SALUD	LIBRE	EJECUCION	40045839	ADQUISICION VEHÍCULO PARA TRASLADO DE PACIENTES DIALIZADOS, COMUNA DE FRUTILLAR	95.426.100	0	95.426.100	95.426.100	0	0	RS*	TERMINADO
29	03	N		RECURSOS NATURALES Y MEDIO AMBIENTE	RSD	EJECUCION	40031422	REPOSICION CAMIÓN RECOLECTOR DE RESIDUOS SÓLIDOS EN LA COMUNA DE FRUTILLAR	238.375.000	0	0	0	0	238.375.000	RS*	CONVENIO
								<b>TOTAL DE INICIATIVAS NUEVAS</b>	<b>333.801.100</b>	<b>0</b>	<b>95.426.100</b>	<b>95.426.100</b>	<b>0</b>	<b>238.375.000</b>		
								<b>TOTAL COMUNA DE FRUTILLAR</b>	<b>10.728.204.265</b>	<b>7.454.434.278</b>	<b>993.246.081</b>	<b>1.183.930.313</b>	<b>190.684.232</b>	<b>2.089.839.674</b>		
								<b>COMUNA DE LLANQUIHUE</b>								
								<b>INICIATIVAS EN EJECUCION / LIQUIDACION/ADJUDICACION/LICITACION/CONVENIO</b>								
31	01	A		RECURSOS HIDRICOS	LIBRE	EJECUCION	40019376	DIAGNOSTICO PLAN MAESTRO AGUAS LLUVIAS COMUNA DE LLANQUIHUE	420.129.997	64.936	64.033	64.033	0	420.001.028	RS	ADJUDICADA
31	02	A		MULTISECTORIAL	LIBRE	EJECUCION	30076574	REPOSICION EDIFICIO CONSISTORIAL, LLANQUIHUE	3.410.559.209	3.401.507.040	0	9.052.169	9.052.169	0	RS	EJECUCION
								<b>TOTAL</b>	<b>3.830.689.206</b>	<b>3.401.571.976</b>	<b>64.033</b>	<b>9.116.202</b>	<b>9.052.169</b>	<b>420.001.028</b>		
								<b>TOTAL COMUNA DE LLANQUIHUE</b>	<b>3.830.689.206</b>	<b>3.401.571.976</b>	<b>64.033</b>	<b>9.116.202</b>	<b>9.052.169</b>	<b>420.001.028</b>		

SUBT.	ITEM	ESTAD	0	SECTOR	PROVISION	ETAPA	BIP	NOMBRE DEL PROYECTO	COSTO	GASTO AÑOS ANTERIORES	PAGADO 2024	COMPROMISO 2024	SALDO COMPROMISO	PPTO FUTURO	RATE 2024	SITUACION GENERAL
								<b>COMUNA DE LOS MUERMOS</b>								
								<b>INICIATIVAS EN EJECUCION</b>								
								<b>/LIQUIDACION/ADJUDICACION/LICITACION/CONVENIO</b>								
31	02	A		MULTISECTORIAL	LIBRE	DISEÑO	30125824	AMPLIACION Y REMODELACION INTEGRAL CONSISTORIAL LOS MUERMOS	137.650.000	91.234.475	0	9.916.000	9.916.000	36.499.525	RS	LIQUIDACION
31	02	A		RECURSOS HIDRICOS	LIBRE	DISEÑO	30361529	MEJORAMIENTO SISTEMA APR CAÑITAS-RIO FRIO, LOS MUERMOS	29.319.000	22.504.000	6.815.000	6.815.000	0	0	RS	LIQUIDACION
31	02	A		SEGURIDAD PUBLICA	LIBRE	EJECUCION	40018868	REPOSICION CUARTEL GENERAL Y PRIMERA COMPAÑIA DE BOMBEROS LOS MUERMOS	1.143.681.471	556.757.937	0	0	0	586.923.534	RS	LIQUIDACION
31	02	A		VIVIENDA Y DESARROLLO URBANO	FAR	EJECUCION	40031458	CONSERVACION VEREDAS COMUNA DE LOS MUERMOS	799.048.284	736.508.740	62.539.544	62.539.544	0	0	RS*	TERMINADO
31	02	A		VIVIENDA Y DESARROLLO URBANO	FAR	EJECUCION	40031464	MEJORAMIENTO DE LAS VIAS AV. LLICO, EL DIRIGENTE Y EXT. SAN MARTIN, LOS MUERMOS	868.293.348	2.610.000	865.578.184	865.683.348	105.164	0	RS	EJECUCION
31	02	A		RECURSOS HIDRICOS	SS	EJECUCION	30465403	CONSTRUCCION APR SECTORES CUESTA LA VACA Y HUAUTRUNES, LOS MUERMOS	1.197.073.128	1.654.624	1.105.456.401	1.117.742.399	12.285.998	77.676.105	RS	EJECUCION
31	02	A		VIVIENDA Y DESARROLLO URBANO	LIBRE	EJECUCION	30463128	MEJORAMIENTO INFRAESTRUCTURA PEATONAL CALLE MANUEL MONTT, COMUNA DE LOS MUERMOS	996.284.853	2.585.513	192.073.619	297.567.537	105.493.918	696.131.803	RS	EJECUCION
31	02	A		TRANSPORTE	FAR	EJECUCION	40014564	CONSERVACION DE 11 CAMINOS VECINALES, LOS MUERMOS	842.821.230	842.821.230	0	0	0	0	RS*	TERMINADO
								<b>TOTAL</b>	<b>6.014.171.314</b>	<b>2.256.676.519</b>	<b>2.232.462.748</b>	<b>2.360.263.828</b>	<b>127.801.080</b>	<b>1.397.230.967</b>		

								<b>INICIATIVAS NUEVAS</b>								
31	02	A		EDUCACION, CULTURA Y PATRIMONIO	LIBRE	DISEÑO	40004598	REPOSICION CENTRO CULTURAL, COMUNA LOS MUERMOS	63.124.000	0	0	0	0	63.124.000	RS	ADJUDICADA
29	03	A		TRANSPORTE	LIBRE	EJECUCION	40022434	REPOSICION CAMIONETAS MUNICIPALES, MANICIPALIDAD DE LOS MUERMOS	90.000.057	0	90.000.057	90.000.057	0	0	RS*	TERMINADO
31	02	N		TRANSPORTE	LIBRE	EJECUCION	40040251	MEJORAMIENTO VÍAS LOCALES SECTOR CAÑITAS, ETAPA I, COMUNA DE LOS MUERMOS	842.257.000	0	0	100.000.000	100.000.000	742.257.000	RS	ADJUDICADA
31	02	N		SALUD	LIBRE	EJECUCION	30102786	REPOSICION POSTA DE SALUD RURAL LOS PIQUES, LOS MUERMOS	1.318.047.000	0	0	0	0	1.318.047.000	RS	
31	02	N		SALUD	LIBRE	EJECUCION	40024945	REPOSICION POSTA DE SALUD RURAL CUMBRE ALTA, LOS MUERMOS	1.324.261.000	0	0	0	0	1.324.261.000	RS	PARA LICITAR
29	05	N		SALUD	LIBRE	EJECUCION	40034362	REPOSICION EQUIPOS ESTABLECIMIENTOS DE SALUD, LOS MUERMOS	232.573.600	0	232.573.600	232.573.600	0	0	RS*	ADJUDICADA
								<b>TOTAL DE INICIATIVAS NUEVAS</b>	<b>3.870.262.657</b>	<b>0</b>	<b>322.573.657</b>	<b>422.573.657</b>	<b>100.000.000</b>	<b>3.447.689.000</b>		

								<b>TOTAL COMUNA DE LOS MUERMOS</b>	<b>9.884.433.971</b>	<b>2.256.676.519</b>	<b>2.555.036.405</b>	<b>2.782.837.485</b>	<b>227.801.080</b>	<b>4.844.919.967</b>		
--	--	--	--	--	--	--	--	------------------------------------	----------------------	----------------------	----------------------	----------------------	--------------------	----------------------	--	--

								<b>COMUNA DE MAULLIN</b>								
								<b>INICIATIVAS EN EJECUCION</b>								
								<b>/LIQUIDACION/ADJUDICACION/LICITACION/CONVENIO</b>								
31	02	A		EDUCACION, CULTURA Y PATRIMONIO	LIBRE	DISEÑO	40007573	REPOSICION ESCUELA JOSE ABELARDO NUÑEZ, COMUNA DE MAULLIN	137.618.000	0	0	0	0	137.618.000	RS	PARA REEVALUAR
31	02	A		MULTISECTORIAL	LIBRE	DISEÑO	30399945	REPOSICION CENTRO COMUNITARIO QUENUIR, COMUNA DE MAULLIN	54.974.000	0	0	0	0	54.974.000	RS	APROBACION CORE
31	02	A		TRANSPORTE	FAR	EJECUCION	40035233	CONSERVACION 7 CAMINOS VECINALES, COMUNA DE MAULLIN	770.268.359	315.376.684	349.888.898	349.888.898	0	105.002.777	RS*	EJECUCION
31	02	A		VIVIENDA Y DESARROLLO URBANO	LIBRE	EJECUCION	40034838	MEJORAMIENTO CALLES LOTEJO TIERRA VERDE, CARELMAPU, COMUNA DE MAULLIN	1.249.000.791	906.261.060	315.894.634	315.894.634	0	26.845.097	RS	EJECUCION
31	02	A		DEPORTES	LIBRE	EJECUCION	30134234	CONSTRUCCION GIMNASIO TEN - TEN, COMUNA DE MAULLIN	834.246.000	0	0	0	0	834.246.000	RS	RESILIACION CONVENIO
29	05	A		SEGURIDAD PUBLICA	LIBRE	EJECUCION	40007939	REPOSICION EQUIPOS DE ALUMBRADO PÚBLICO CON TECNOLOGIA LED COMUNA DE MAULLIN	1.268.796.681	0	0	0	0	1.268.796.681	RS*	LICITACION
31	02	A		TRANSPORTE	LIBRE	EJECUCION	40038150	MEJORAMIENTO 5 CALLES DE MAULLIN URBANO, COMUNA DE MAULLIN	929.674.000	0	0	0	0	929.674.000	RS	LICITACION
								<b>TOTAL</b>	<b>5.244.577.831</b>	<b>1.221.637.744</b>	<b>665.783.532</b>	<b>665.783.532</b>	<b>0</b>	<b>3.357.156.555</b>		

								<b>INICIATIVAS NUEVAS</b>								
31	02	N		SALUD	LIBRE	EJECUCION	40005800	REPOSICION POSTA DE SALUD RURAL DE MISQUIHUE, MAULLIN	1.166.683.000	0	0	0	0	1.166.683.000	RS	PARA LICITAR
								<b>TOTAL DE INICIATIVAS NUEVAS</b>	<b>1.166.683.000</b>	<b>0</b>	<b>0</b>	<b>0</b>	<b>0</b>	<b>1.166.683.000</b>		

								<b>TOTAL COMUNA DE MAULLIN</b>	<b>6.411.260.831</b>	<b>1.221.637.744</b>	<b>665.783.532</b>	<b>665.783.532</b>	<b>0</b>	<b>4.523.839.555</b>		
--	--	--	--	--	--	--	--	--------------------------------	----------------------	----------------------	--------------------	--------------------	----------	----------------------	--	--

SUBT.	ITEM	ESTAD	0	SECTOR	PROVISION	ETAPA	BIP	NOMBRE DEL PROYECTO	COSTO	GASTO AÑOS ANTERIORES	PAGADO 2024	COMPROMISO 2024	SALDO COMPROMISO	PPTO FUTURO	RATE 2024	SITUACION GENERAL
								<b>COMUNA DE PUERTO VARAS</b>								
								<b>INICIATIVAS EN EJECUCION /LIQUIDACION/ADJUDICACION/LICITACION/CONVENIO</b>								
31	02	A		DEPORTES	LIBRE	EJECUCION	30064230	REPOSICION ESTADIO EWALDO KLEIN DE PUERTO VARAS	5.344.351.000	1.076.381.867	0	0	0	4.267.969.133	RS	ADJUDICACION
31	02	A		SALUD	LIBRE	DISEÑO	40012083	CONSTRUCCION CESFAM NUEVA BRAUNAU, PUERTO VARAS	69.037.937	59.261.287	9.776.650	9.776.650	0	0	RS	TERMINADO
31	02	A		SEGURIDAD PUBLICA	LIBRE	EJECUCION	30204522	REPOSICION CUARTEL SEXTA COMPAÑIA DE BOMBEROS, PUERTO VARAS	2.192.357.990	785.565.955	1.097.967.513	1.234.040.984	136.073.471	172.751.051	RS	EJECUCION
31	01	A		TRANSPORTE	FAR	EJECUCION	40023990	DIAGNOSTICO SISTEMA DE TRANSPORTE URBANO CIUDAD DE PUERTO VARAS, ETAPA I	200.000.000	18.083.000	51.917.000	51.917.000	0	130.000.000	RS	EJECUCION
31	02	A		VIVIENDA Y DESARROLLO URBANO	FAR	EJECUCION	40015147	CONSERVACION ACERAS DIVERSOS SECTORES DE PUERTO VARAS	1.007.607.777	668.837.814	338.769.963	338.769.963	0	0	RS*	TERMINADO
31	02	A		VIVIENDA Y DESARROLLO URBANO	FAR	EJECUCION	30485331	MEJORAMIENTO PARQUE CERRO PHILIPPI PUERTO VARAS	1.109.743.934	0	0	26.600.000	26.600.000	1.083.143.934	RS	EJECUCION
31	02	A		RECURSOS HIDRICOS	PIR	EJECUCION	30125885	CONSTRUCCION SERVICIO APR TERMAS DE RALUN, PUERTO VARAS	1.064.650.280	0	0	56.100.000	56.100.000	1.008.550.280	RS	EJECUCION
29	03	A		RECURSOS HIDRICOS	LIBRE	EJECUCION	40039211	ADQUISICION CAMIÓN ALIIBE PARA TRANSPORTE Y SUMINISTRO DE AGUA POTABLE	101.136.196	0	101.136.196	101.136.196	0	0	RS*	TERMINADO
<b>TOTAL</b>									<b>11.088.885.114</b>	<b>2.608.129.923</b>	<b>1.599.567.322</b>	<b>1.818.340.793</b>	<b>218.773.471</b>	<b>6.662.414.398</b>		
								<b>INICIATIVAS NUEVAS</b>								
31	02	A		EDUCACION, CULTURA Y PATRIMONIO	LIBRE	DISEÑO	40019874	RESTAURACION TEMPLO PARROQUIAL EL SAGRADO CORAZON DE JESUS, PUERTO VARAS	286.746.000	0	267.988	267.988	0	286.478.012	RS	LICITACION
31	02	A		VIVIENDA Y DESARROLLO URBANO	LIBRE	EJECUCION	40042379	CONSERVACION ACERAS SECTOR PUERTO CHICO DE PUERTO VARAS	492.932.777	0	403.681.828	451.531.777	47.849.949	41.401.000	RS*	EJECUCION
31	02	A		ENERGIA	NERGIZACION	EJECUCION	40019241	CONSTRUCCION SOLUCIONES FOTOVOLTAICAS INDIVIDUALES LAGO TODOS LOS SANTOS, PUERTO VARAS	870.094.000	0	0	30.513.000	30.513.000	839.581.000	RS	EJECUCION
31	02	N		SALUD	LIBRE	EJECUCION	30087304	REPOSICION POSTA RURAL DE PEULLA, PUERTO VARAS	1.331.403.000	0	0	0	0	1.331.403.000	RS	PARA LICITAR
31	02	N		TRANSPORTE	FAR	EJECUCION	40042377	MEJORAMIENTO CALLES MANZANAL Y LOS ÁNGELES, COMUNA DE PUERTO VARAS	995.184.000	0	0	0	0	995.184.000	RS	LICITACION
<b>TOTAL DE INICIATIVAS NUEVAS</b>									<b>3.976.359.777</b>	<b>0</b>	<b>403.949.816</b>	<b>482.312.765</b>	<b>78.362.949</b>	<b>3.494.047.012</b>		
<b>TOTAL COMUNA DE P.VARAS</b>									<b>15.065.244.891</b>	<b>2.608.129.923</b>	<b>2.003.517.138</b>	<b>2.300.653.558</b>	<b>297.136.420</b>	<b>10.156.461.410</b>		

SUBT.	ITEM	ESTAD	0	SECTOR	PROVISION	ETAPA	BIP	NOMBRE DEL PROYECTO	COSTO	GASTO AÑOS ANTERIORES	PAGADO 2024	COMPROMISO 2024	SALDO COMPROMISO	PPTO FUTURO	RATE 2024	SITUACION GENERAL
								PROVINCIALES INICIATIVAS EN EJECUCION /LIQUIDACION/ADJUDICACION/LICITACION/CONVENIO								
31	02	A		SALUD	LIBRE	EJECUCION	30364305	AMPLIACION Y MEJORAMIENTO INSTITUTO TELETON	3.361.531.000	3.231.378.791	3.800.000	3.800.000	0	126.352.209	RS	EJECUCION
31	02	A		VIVIENDA Y DESARROLLO URBANO	FAR	DISEÑO	40005289	MEJORAMIENTO ESPACIO PÚBLICO HUMEDAL EL LOTO, LLANQUIHUE	73.000.000	55.480.000	17.520.000	17.520.000	0	0	RS	TERMINADO
31	01	A		RECURSOS HIDRICOS	LIBRE	EJECUCION	30376572	ACTUALIZACION PLAN MAESTRO AGUAS LLUVIAS PUERTO MONTT	493.460.800	474.440.800	18.500.000	18.500.000	0	520.000	RS	EJECUCION
31	02	A		VIVIENDA Y DESARROLLO URBANO	FAR	EJECUCION	30127010	MEJORAMIENTO CALLE EL TENIENTE, BARRIO INDUSTRIAL DE PUERTO MONTT	3.980.896.039	3.773.268.635	0	0	0	207.627.404	RS	EJECUCION
31	02	A		EDUCACION, CULTURA Y PATRIMONIO	PVP	EJECUCION	30077481	RESTAURACION IGLESIA N. S. DE LA CANDELARIA DE CARELMAPU, MAULLIN	2.327.104.000	191.791.026	0	5.986.091	5.986.091	2.129.326.883	RS	EJECUCION
31	02	A		SEGURIDAD PUBLICA	LIBRE	EJECUCION	30077182	REPOSICION CUARTEL INVESTIGACIONES PUERTO VARAS	2.760.023.601	2.304.826.201	455.197.400	455.197.400	0	0	RS	TERMINADO
31	02	A		SALUD	LIBRE	EJECUCION	30380331	CONSTRUCCION Y HABILITACION CENTRO DE DIALISIS HOSPITAL CALBUCO	4.109.449.159	952.647.107	2.248.027.250	2.290.225.149	42.197.899	866.576.903	RS	EJECUCION
31	02	A		TRANSPORTE	FAR	EJECUCION	40033297	CONSERVACION PERIÓDICA, RUTA V-629 LA VARA-SENDA SUR KM 0,0 AL KM 7,5, COMUNA DE PUERTO MONTT	2.878.340.798	2.866.250.589	6.590.209	6.590.209	0	5.500.000	RS*	EJECUCION
31	02	A		VIVIENDA Y DESARROLLO URBANO	FAR	DISEÑO	40019576	MEJORAMIENTO COSTANERA JUAN SOLER, TRAMO COPIAPO – CHORRILLOS, PUERTO MONTT	262.261.000	79.550.669	39.625.600	39.625.600	0	143.084.731	RS	EJECUCION
31	02	A		TRANSPORTE	FAR	EJECUCION	40027009	CONSERVACION PER. CAM. VEC., C. DE CALBUCO Y MAULLÍN, REG. DE LOS LAGOS, 2020-2021	1.495.938.000	746.232.362	707.539.466	707.539.466	0	42.166.172	RS*	TERMINADO
24	03	A		SALUD	LIBRE	EJECUCION	SUBT 24	APLICACIÓN GLOSA 03 SALUD - SERVICIO DE SALUD RELONCAVI (LISTA DE ESPERA)	756.080.790	0	0	0	0	756.080.790	RS**	
29	05	A		SALUD	LIBRE	EJECUCION	40046863	REPOSICION EQUIPAMIENTO SERVICIOS DE HOSPITALIZACIÓN HOSPITAL PUERTO MONTT, SERVICIO DE SALUD DEL RELONCAVÍ	2.208.718.000	202.288.100	980.658.598	980.658.599	1	1.025.771.301	RS*	EJECUCION
29	04	A		SALUD	LIBRE	EJECUCION	40049481	ADQUISICION EQUIPAMIENTO PABELLÓN HOSPITAL DE CALBUCO	33.022.000	3.208.240	25.513.600	25.513.600	0	4.300.160	RS*	EJECUCION
29	05	A		SALUD	LIBRE	EJECUCION	40049481	ADQUISICION EQUIPAMIENTO PABELLÓN HOSPITAL DE CALBUCO	323.287.000	99.520.831	150.349.253	150.349.253	0	73.416.916	RS*	EJECUCION
29	03	A		SEGURIDAD PUBLICA	LIBRE	EJECUCION	40008014	ADQUISICION VEHÍCULOS POLICIALES PARA PATRULLAS ANTI-ABIGEATO PROVINCIA LLANQUIHUE	215.631.000	0	0	210.630.000	210.630.000	5.001.000	RS*	EJECUCION
29	03	A		TRANSPORTE	LIBRE	EJECUCION	40057049	REPOSICION CAMIONES TOLVA DE LA DIRECCION DE VIALIDAD,PROVINCIA DE LLANQUIHUE	431.446.995	0	431.446.995	431.446.995	0	0	RS*	TERMINADO
29	04	A		SALUD	LIBRE	EJECUCION	30488894	ADQUISICION Equipos y Equipamientos para Habilitación Pabellón CMA	387.114.086	325.919.213	0	0	0	61.194.873	RS*	EJECUCION
24	01-002	C		ENERGIA	LIBRE	EJECUCION	SUBT 24	APLICACIÓN LETRA A) GLOSA 03 ENERGÍA, TRANSPORTE Y TELECOMUNICACIONES - SUBSIDIO OPERACIÓN SISTEMA DE AUTOGENERACIÓN ENERGÍA EN ZONAS AISLADAS	541.283.001	0	443.262.046	541.283.001	98.020.955	0	RS***	
24	03-004	C		ENERGIA	LIBRE	EJECUCION	SUBT 24	APLICACIÓN LETRA A) GLOSA 03 ENERGÍA, TRANSPORTE Y TELECOMUNICACIONES - MUNICIPALIDADES - SUBSIDIO OPERACIÓN SISTEMA DE AUTOGENERACIÓN ENERGÍA EN ZONAS AISLADAS	50.000.000	0	0	50.000.000	50.000.000	0	RS***	
<b>TOTAL</b>									<b>26.688.587.269</b>	<b>15.306.802.564</b>	<b>5.528.030.417</b>	<b>5.934.865.363</b>	<b>406.834.946</b>	<b>5.446.919.342</b>		
<b>TOTAL PROVINCIALES</b>									<b>26.688.587.269</b>	<b>15.306.802.564</b>	<b>5.528.030.417</b>	<b>5.934.865.363</b>	<b>406.834.946</b>	<b>5.446.919.342</b>		
<b>TOTAL PROVINCIA DE LLANQUIHUE</b>									<b>141.853.623.744</b>	<b>51.924.520.521</b>	<b>26.954.096.708</b>	<b>29.151.695.618</b>	<b>2.197.598.910</b>	<b>60.777.407.605</b>		

SUBT.	ITEM	ESTAD	0	SECTOR	PROVISION	ETAPA	BIP	NOMBRE DEL PROYECTO	COSTO	GASTO AÑOS ANTERIORES	PAGADO 2024	COMPROMISO 2024	SALDO COMPROMISO	PPTO FUTURO	RATE 2024	SITUACION GENERAL
								<b>COMUNA DE ANCUD</b>								
								<b>INICIATIVAS EN EJECUCION /LIQUIDACION/ADJUDICACION/LICITACION/CONVENIO</b>								
31	02	A		SALUD	LIBRE	DISEÑO	30485368	REPOSICION CENTRO REHABILITACION CLUB DE LEONES COMUNA DE ANCUD	101.000.000	70.700.000	30.300.000	30.300.000	0	0	RS	TERMINADO
31	02	A		RECURSOS HIDRICOS	SS	EJECUCION	40025619	AMPLIACION RED DE AGUA POTABLE Y ALCANTARILLADO VILLA LOS AROMOS Y RÍO PUDETO, ANCUD	2.028.170.000	1.415.527.419	113.503.424	113.503.424	0	499.139.157	RS	EN LIQUIDACION
31	02	A		SEGURIDAD PUBLICA	LIBRE	EJECUCION	40008322	CONSTRUCCION CUARTEL 3A. COMPAÑÍA BOMBEROS ANCUD	1.368.003.000	0	39.213.702	586.863.501	547.649.799	781.139.499	RS	EJECUCION
31	02	A		SALUD	LIBRE	EJECUCION	30214722	REPOSICION CON RELOCALIZACIÓN POSTA SALUD RURAL DE GUABUN, ANCUD	1.333.461.000	441.258.904	7.690.389	7.690.389	0	884.511.707	RE	PARA LICITAR
29	03	A		RECURSOS NATURALES Y MEDIO AMBIENTE	LIBRE	EJECUCION	40035555	ADQUISICION CAMIÓN MULTIPROPÓSITO, PUNTOS LIMPIOS MÓVILES Y TRASLADO DE AGUA POTABLE	159.865.999	0	159.865.999	159.865.999	0	0	RS*	TERMINADO
29	05	A		RECURSOS NATURALES Y MEDIO AMBIENTE	LIBRE	EJECUCION	40035555	ADQUISICION CAMIÓN MULTIPROPÓSITO, PUNTOS LIMPIOS MÓVILES Y TRASLADO DE AGUA POTABLE	201.855.921	0	201.855.921	201.855.921	0	0	RS*	TERMINADO
								<b>TOTAL</b>	<b>5.192.355.920</b>	<b>1.927.486.323</b>	<b>552.429.435</b>	<b>1.100.079.234</b>	<b>547.649.799</b>	<b>2.164.790.363</b>		

								<b>INICIATIVAS NUEVAS</b>								
29	05	N		TRANSPORTE	LIBRE	EJECUCION	40041565	ADQUISICION DE DOS RETROEXCAVADORAS PARA LA ILUSTRE MUNICIPALIDAD DE ANCUD	222.510.000	0	0	0	0	222.510.000	RS*	LICITACION
31	02	N		RECURSOS HIDRICOS	LIBRE	EJECUCION	30471852	INSTALACION SISTEMA APR LOCALIDAD RURAL DE AGUAS BUENAS, ANCUD	1.222.405.000	0	0	0	0	1.222.405.000	RS	PARA LICITAR
								<b>TOTAL DE INICIATIVAS NUEVAS</b>	<b>1.444.915.000</b>	<b>0</b>	<b>0</b>	<b>0</b>	<b>0</b>	<b>1.444.915.000</b>		

**TOTAL COMUNA DE ANCUD 6.637.270.920 1.927.486.323 552.429.435 1.100.079.234 547.649.799 3.609.705.363**

								<b>COMUNA DE CASTRO</b>								
								<b>INICIATIVAS EN EJECUCION /LIQUIDACION/ADJUDICACION/LICITACION/CONVENIO</b>								
31	02	A		SALUD	LIBRE	EJECUCION	20140221	REPOSICION POSTA DE SALUD RURAL DE LA ISLA CHELÍN, CASTRO	815.003.000	444.783.294	0	0	0	370.219.706	RE	PARA LICITAR
31	02	A		EDUCACION, CULTURA Y PATRIMONIO	LIBRE	DISEÑO	40005957	REPOSICION MUSEO MUNICIPAL Y BIBLIOTECA PUBLICA, CASTRO	102.382.531	92.144.278	0	10.238.253	10.238.253	0	RS	EJECUCION
								<b>TOTAL</b>	<b>917.385.531</b>	<b>536.927.572</b>	<b>0</b>	<b>10.238.253</b>	<b>10.238.253</b>	<b>370.219.706</b>		

								<b>INICIATIVAS NUEVAS</b>								
31	02	A		EDUCACION, CULTURA Y PATRIMONIO	LIBRE	EJECUCION	30076949	REPOSICION ESCUELA DE LA CULTURA, FRIDOLINA BARRIENTOS, CASTRO	15.185.444.000	0	56.029	56.029	0	15.185.387.971	RS	PARA ADJUDICAR
31	02	N		RECURSOS HIDRICOS	LIBRE	EJECUCION	40048286	CONSTRUCCION REDES SANITARIAS Y URBANIZACIONES COMPLEMENTARIAS DIVERSOS SECTORES DE CASTRO	1.640.280.000	0	0	0	0	1.640.280.000	RS	LICITACION
								<b>TOTAL DE INICIATIVAS NUEVAS</b>	<b>16.825.724.000</b>	<b>0</b>	<b>56.029</b>	<b>56.029</b>	<b>0</b>	<b>16.825.667.971</b>		
								<b>TOTAL COMUNA DE CASTRO</b>	<b>17.743.109.531</b>	<b>536.927.572</b>	<b>56.029</b>	<b>10.294.282</b>	<b>10.238.253</b>	<b>17.195.887.677</b>		

SUBT.	ITEM	ESTAD	0	SECTOR	PROVISION	ETAPA	BIP	NOMBRE DEL PROYECTO	COSTO	GASTO AÑOS ANTERIORES	PAGADO 2024	COMPROMISO 2024	SALDO COMPROMISO	PPTO FUTURO	RATE 2024	SITUACION GENERAL
								<b>COMUNA DE CHONCHI</b>								
								<b>INICIATIVAS EN EJECUCION</b>								
								<b>/LIQUIDACION/ADJUDICACION/LICITACION/CONVENIO</b>								
31	02	A		SEGURIDAD PUBLICA	LIBRE	EJECUCION	30126506	CONSTRUCCION CUARTEL 2° COMPAÑIA BOMBEROS DE LA COMUNA DE CHONCHI	1.170.221.000	509.363.205	589.218.738	624.581.865	35.363.127	36.275.930	RS	EJECUCION
31	02	A		SALUD	LIBRE	EJECUCION	30476688	REPOSICION POSTA SALUD RURAL CUCAO, COMUNA CHONCHI	730.167.000	611.483.969	96.933.793	96.933.793	0	21.749.238	RS	EJECUCION
31	02	A		EDUCACION, CULTURA Y PATRIMONIO	LIBRE	DISEÑO	30126487	REPOSICION ESCUELA RURAL DE HUILLINCO COMUNA DE CHONCHI	87.460.000	51.313.682	5.000.000	33.712.000	28.712.000	2.434.318	RS	EJECUCION
31	02	A		EDUCACION, CULTURA Y PATRIMONIO	LIBRE	EJECUCION	20157700	REPOSICION ESCUELA RURAL DE QUITRIPULLI COMUNA DE CHONCHI	4.787.424.000	100.461.367	169.037.564	630.036.944	460.999.380	4.056.925.689	RS	EJECUCION
22	11	A		VIVIENDA Y DESARROLLO URBANO	LIBRE	EJECUCION	30126522	ACTUALIZACION PLAN REGULADOR COMUNAL DE CHONCHI Y PLANO DE DETALLE	120.000.000	110.000.000	0	0	0	10.000.000	RS*	EJECUCION
31	02	A		VIVIENDA Y DESARROLLO URBANO	LIBRE	EJECUCION	40019383	CONSTRUCCION ACERAS PARA LA COMUNA DE CHONCHI	544.979.250	277.304.652	267.674.598	267.674.598	0	0	RS	TERMINADO
31	02	A		EDUCACION, CULTURA Y PATRIMONIO	LIBRE	EJECUCION	40022712	CONSERVACION ESCUELA RURAL DE NOTUCO, COMUNA DE CHONCHI	489.402.000	0	0	0	0	489.402.000	RS*	MOD CONVENIO
31	02	A		DEPORTES	LIBRE	EJECUCION	30484959	CONSTRUCCION CENTRO DEPORTIVO MUNICIPAL COMUNA DE CHONCHI	3.727.724.000	0	0	0	0	3.727.724.000	RS	LICITACION
31	02	A		RECURSOS HIDRICOS	LIBRE	DISEÑO	40031425	CONSTRUCCION SERVICIOS DE AP Y ALCANT. DE SEC. CENTENARIO Y PROLONGACIÓN P. A. CERDA, CHONCHI	83.566.000	0	0	0	0	83.566.000	RS	PARA REEVALUAR
31	02	A		TRANSPORTE	LIBRE	EJECUCION	40040080	CONSERVACION CAMINOS NO ENROLADOS DE 8 SECTORES RURALES, COMUNA DE CHONCHI	786.710.000	0	669.640.589	775.174.563	105.533.974	11.535.437	RS*	EJECUCION
<b>TOTAL</b>									<b>12.527.653.250</b>	<b>1.659.926.875</b>	<b>1.797.505.282</b>	<b>2.428.113.763</b>	<b>630.608.481</b>	<b>8.439.612.612</b>		

								<b>INICIATIVAS NUEVAS</b>								
29	05	A		ENERGIA	LIBRE	EJECUCION	40013891	REPOSICION LUMINARIAS PARA DIVERSOS SECTORES RURALES, COMUNA DE CHONCHI	316.000.000	0	0	100.000.000	100.000.000	216.000.000	RS	EJECUCION
31	02	N		MULTISECTORIAL	LIBRE	EJECUCION	40040317	REPOSICION REFUGIOS PEATONALES CON ILUMINACIÓN EN DIVERSOS SECTORES DE LA COMUNA DE CHONCHI	153.246.000	0	36.909.146	112.711.598	75.802.452	40.534.402	RS	EJECUCION
31	02	N		SALUD	LIBRE	EJECUCION	40013031	REPOSICION POSTA DE SALUD RURAL NATRI, CHONCHI	1.290.291.000	0	0	0	0	1.290.291.000	RS	CONVENIO
31	02	N		ENERGIA	NERGIZACION	EJECUCION	30089494	HABILITACION SUMINISTRO EE.EE. SECTORES HUICHA, TEPUHUEICO Y OTROS, CHONCHI	1.299.967.000	0	0	1.299.967.000	1.299.967.000	0	RS	CONVENIO
<b>TOTAL DE INICIATIVAS NUEVAS</b>									<b>3.059.504.000</b>	<b>0</b>	<b>36.909.146</b>	<b>1.512.678.598</b>	<b>1.475.769.452</b>	<b>1.546.825.402</b>		

<b>TOTAL COMUNA DE CHONCHI</b>									<b>15.587.157.250</b>	<b>1.659.926.875</b>	<b>1.834.414.428</b>	<b>3.940.792.361</b>	<b>2.106.377.933</b>	<b>9.986.438.014</b>		
								<b>COMUNA DE CURACO DE VELEZ</b>								
								<b>INICIATIVAS EN EJECUCION</b>								
								<b>/LIQUIDACION/ADJUDICACION/LICITACION/CONVENIO</b>								
29	03	A		EDUCACION, CULTURA Y PATRIMONIO	LIBRE	EJECUCION	40043012	REPOSICION BUSES CORPORACION MUNICIPAL, CURACO DE VELEZ	294.195.064	263.047.834	31.147.230	31.147.230	0	0	RS*	TERMINADO
31	02	A		DEPORTES	LIBRE	EJECUCION	30095333	REPOSICION ESTADIO MUNICIPAL DE CURACO DE VÉLEZ	3.731.828.770	0	2.543.996.209	2.994.964.953	450.968.744	736.863.817	RS	EJECUCION
31	02	A		TRANSPORTE	LIBRE	EJECUCION	40053634	CONSERVACION DE CAMINOS NO ENROLADOS DE 5 SECTORES RURALES, CURACO DE VÉLEZ	1.017.672.000	0	951.409.719	1.014.228.585	62.818.866	3.443.415	RS*	EJECUCION
31	02	A		EDUCACION, CULTURA Y PATRIMONIO	LIBRE	EJECUCION	30093309	REPOSICION LICEO ALFREDO BARRIA OYARZUN, CURACO DE VELEZ	9.097.681.000	9.011.412.000	0	86.269.000	86.269.000	0	RS	INDEMNIZACIÓN
<b>TOTAL</b>									<b>14.141.376.834</b>	<b>9.274.459.834</b>	<b>3.526.553.158</b>	<b>4.126.609.768</b>	<b>600.056.610</b>	<b>740.307.232</b>		

								<b>INICIATIVAS NUEVAS</b>								
31	02	A		SALUD	LIBRE	DISEÑO	30112096	REPOSICION CEFAM RURAL, CURACO DE VELEZ	161.467.000	0	0	0	0	161.467.000	RS	EJECUCION
31	02	A		MULTISECTORIAL	LIBRE	DISEÑO	30072730	REPOSICION EDIFICIO MUNICIPAL DE CURACO DE VÉLEZ	394.951.000	0	0	566.165	566.165	394.384.835	RS	PARA LICITAR
29	05	N		TRANSPORTE	RSD	EJECUCION	40050854	ADQUISICION CAMION RECOLECTOR Y CONTENEDORES DE RSD, COMUNA CURACO DE VELEZ	32.283.653	0	32.283.653	32.283.653	0	0	RS*	TERMINADO
29	03	N		TRANSPORTE	RSD	EJECUCION	40050854	ADQUISICION CAMION RECOLECTOR Y CONTENEDORES DE RSD, COMUNA CURACO DE VELEZ	219.880.000	0	219.880.000	219.880.000	0	0	RS*	TERMINADO
<b>TOTAL DE INICIATIVAS NUEVAS</b>									<b>808.581.653</b>	<b>0</b>	<b>252.163.653</b>	<b>252.729.818</b>	<b>566.165</b>	<b>555.851.835</b>		

<b>TOTAL COMUNA DE C.VELEZ</b>									<b>14.949.958.487</b>	<b>9.274.459.834</b>	<b>3.778.716.811</b>	<b>4.379.339.586</b>	<b>600.622.775</b>	<b>1.296.159.067</b>		
--------------------------------	--	--	--	--	--	--	--	--	-----------------------	----------------------	----------------------	----------------------	--------------------	----------------------	--	--

SUBT.	ITEM	ESTAD	0	SECTOR	PROVISION	ETAPA	BIP	NOMBRE DEL PROYECTO	COSTO	GASTO AÑOS ANTERIORES	PAGADO 2024	COMPROMISO 2024	SALDO COMPROMISO	PPTO FUTURO	RATE 2024	SITUACION GENERAL	
								<b>COMUNA DE DALCAHUE</b>									
								<b>INICIATIVAS EN EJECUCION</b>									
								<b>/LIQUIDACION/ADJUDICACION/LICITACION/CONVENIO</b>									
31	02	A		EDUCACION, CULTURA Y PATRIMONIO	LIBRE	EJECUCION	30134013	REPOSICION ESCUELA TEHUACO - QUETALCO COMUNA DE DALCAHUE	1.207.477.660	969.281.902	238.195.758	238.195.758	0	0	RS	TERMINADO	
31	02	A		SALUD	LIBRE	EJECUCION	40005352	REPOSICION POSTA DE SALUD RURAL DE TENAUÍN, COMUNA DE DALCAHUE	984.660.233	924.869.501	59.790.732	59.790.732	0	0	RS	TERMINADO	
31	02	A		RECURSOS HIDRICOS	SS	EJECUCION	40016862	CONSTRUCCION SISTEMA APR PULUTAUCO, DALCAHUE	1.240.772.005	955.061.933	269.749.205	284.710.072	14.960.867	1.000.000	RS	EJECUCION	
31	02	A		TRANSPORTE	FAR	EJECUCION	40040021	MEJORAMIENTO 4 VIAS CIUDAD DE DALCAHUE	302.929.029	124.523.263	131.049.456	177.030.766	45.981.310	1.375.000	RS	EJECUCION	
31	02	A		RECURSOS HIDRICOS	LIBRE	EJECUCION	40017878	CONSTRUCCION SISTEMA APR SECTOR PUPETRA	1.142.543.000	0	712.726.826	743.754.582	31.027.756	398.788.418	RS	EJECUCION	
31	02	A		TRANSPORTE	FAR	EJECUCION	40040024	CONSERVACION CAMINOS NO ENROLADOS, COMUNA DE DALCAHUE	545.896.000	0	276.863.204	276.863.204	0	269.032.796	RS*	EJECUCION	
								<b>TOTAL</b>	<b>5.424.277.927</b>	<b>2.973.736.599</b>	<b>1.688.375.181</b>	<b>1.780.345.114</b>	<b>91.969.933</b>	<b>670.196.214</b>			

								<b>INICIATIVAS NUEVAS</b>									
31	02	N		MULTISECTORIAL	LIBRE	EJECUCION	30129912	CONSTRUCCION CENTRO CIVICO DALCAHUE	2.970.033.000	0	0	0	0	2.970.033.000	RS	CONVENIO	
31	02	N		RECURSOS HIDRICOS	LIBRE	DISEÑO	40052180	CONSTRUCCION SSR SECTOR TEHUACO, COMUNA DE DALCAHUE	41.884.000	0	8.100.000	8.100.000	0	33.784.000	RS	EJECUCION	
29	05	N		TRANSPORTE	LIBRE	EJECUCION	40049055	ADQUISICION Y REPOSICIÓN DE MAQUINARIAS PARA DEPARTAMENTO DE OPERACIONES, COMUNA DE DALCAHUE	447.679.000	0	376.921.350	376.921.350	0	70.757.650	RS*	EJECUCION	
29	03	N		TRANSPORTE	LIBRE	EJECUCION	40049055	ADQUISICION Y REPOSICIÓN DE MAQUINARIAS PARA DEPARTAMENTO DE OPERACIONES, COMUNA DE DALCAHUE	166.850.327	0	166.850.327	166.850.327	0	0	RS*	TERMINADO	
31	02	N		RECURSOS HIDRICOS	LIBRE	EJECUCION	40053067	CONSTRUCCION AGUA POTABLE Y ALCANTARILLADO, SECTOR 18 DE SEP, COMUNA DE DALCAHUE	1.149.483.000	0	0	0	0	1.149.483.000	RS*	PARA LICITAR	
								<b>TOTAL DE INICIATIVAS NUEVAS</b>	<b>4.775.929.327</b>	<b>0</b>	<b>551.871.677</b>	<b>551.871.677</b>	<b>0</b>	<b>3.074.574.650</b>			

								<b>TOTAL COMUNA DE DALCAHUE</b>	<b>10.200.207.254</b>	<b>2.973.736.599</b>	<b>2.240.246.858</b>	<b>2.332.216.791</b>	<b>91.969.933</b>	<b>3.744.770.864</b>		
--	--	--	--	--	--	--	--	---------------------------------	-----------------------	----------------------	----------------------	----------------------	-------------------	----------------------	--	--

								<b>COMUNA DE PUQUELDON</b>									
								<b>INICIATIVAS EN EJECUCION</b>									
								<b>/LIQUIDACION/ADJUDICACION/LICITACION/CONVENIO</b>									
31	02	A		SALUD	LIBRE	EJECUCION	30042613	NORMALIZACION CONSULTORIO RURAL PUQUELDON	3.299.636.000	2.692.374.841	0	0	0	607.261.159	RE	REEVALUACIÓN	
31	02	A		SALUD	LIBRE	EJECUCION	40028442	REPOSICION POSTA DE SALUD RURAL DE DETIF, PUQUELDON	791.188.000	3.000.000	3.480.393	5.800.655	2.320.262	782.387.345	RS	EJECUCION	
								<b>TOTAL</b>	<b>4.090.824.000</b>	<b>2.695.374.841</b>	<b>3.480.393</b>	<b>5.800.655</b>	<b>2.320.262</b>	<b>1.389.648.504</b>			

								<b>INICIATIVAS NUEVAS</b>									
29	05	N		TRANSPORTE	LIBRE	EJECUCION	40013818	REPOSICION MAQUINARIA PARA MANTENCION DE CAMINOS VECINALES, COMUNA PUQUELDON	617.537.000	0	593.250.434	593.250.434	0	24.286.566	RS*	EJECUCION	
29	03	N		TRANSPORTE	LIBRE	EJECUCION	40013818	REPOSICION MAQUINARIA PARA MANTENCION DE CAMINOS VECINALES, COMUNA PUQUELDON	222.122.000	0	144.571.791	144.571.791	0	77.550.209	RS*	EJECUCION	
								<b>TOTAL DE INICIATIVAS NUEVAS</b>	<b>839.659.000</b>	<b>0</b>	<b>737.822.225</b>	<b>737.822.225</b>	<b>0</b>	<b>101.836.775</b>			
								<b>TOTAL COMUNA DE PUQUELDON</b>	<b>4.930.483.000</b>	<b>2.695.374.841</b>	<b>741.302.618</b>	<b>743.622.880</b>	<b>2.320.262</b>	<b>1.491.485.279</b>			



SUBT.	ITEM	ESTAD	0	SECTOR	PROVISION	ETAPA	BIP	NOMBRE DEL PROYECTO	COSTO	GASTO AÑOS ANTERIORES	PAGADO 2024	COMPROMISO 2024	SALDO COMPROMISO	PPTO FUTURO	RATE 2024	SITUACION GENERAL
								<b>COMUNA DE QUEILEN</b>								
								<b>INICIATIVAS EN EJECUCION /LIQUIDACION/ADJUDICACION/LICITACION/CONVENIO</b>								
31	02	A		DEPORTES	LIBRE	EJECUCION	40002386	MEJORAMIENTO INTEGRAL ESTADIO MUNICIPAL DE QUEILEN	1.355.502.000	1.045.300.291	0	0	0	310.201.709	RS	RE APROBACION CORE
31	02	A		TRANSPORTE	LIBRE	EJECUCION	40049291	CONSERVACION CAMINOS NO ENROLADOS ISLA DE TRANQUI, COMUNA DE QUEILEN	518.702.000	0	469.603.936	469.603.936	0	49.098.064	RS*	EJECUCION
								<b>TOTAL</b>	<b>1.874.204.000</b>	<b>1.045.300.291</b>	<b>469.603.936</b>	<b>469.603.936</b>	<b>0</b>	<b>359.299.773</b>		
								<b>INICIATIVAS NUEVAS</b>								
29	03	A		TRANSPORTE	LIBRE	EJECUCION	40040641	ADQUISICION MAQUINARIA PARA MANTENIMIENTO DE CAMINOS, COMUNA DE QUEILEN	175.569.266	0	175.569.266	175.569.266	0	0	RS*	EJECUCION
29	05	A		TRANSPORTE	LIBRE	EJECUCION	40040641	ADQUISICION MAQUINARIA PARA MANTENIMIENTO DE CAMINOS, COMUNA DE QUEILEN	551.684.000	0	551.684.000	551.684.000	0	0	RS*	
29	03	A		TRANSPORTE	LIBRE	EJECUCION	40015505	REPOSICION BUS MUNICIPAL DE QUEILEN	269.749.200	0	269.749.200	269.749.200	0	0	RS*	TERMINADO
								<b>TOTAL DE INICIATIVAS NUEVAS</b>	<b>997.002.466</b>	<b>0</b>	<b>997.002.466</b>	<b>997.002.466</b>	<b>0</b>	<b>0</b>		
								<b>TOTAL COMUNA DE QUEILEN</b>	<b>2.871.206.466</b>	<b>1.045.300.291</b>	<b>1.466.606.402</b>	<b>1.466.606.402</b>	<b>0</b>	<b>359.299.773</b>		
								<b>COMUNA DE QUELLON</b>								
								<b>INICIATIVAS EN EJECUCION /LIQUIDACION/ADJUDICACION/LICITACION/CONVENIO</b>								
31	02	A		EDUCACION, CULTURA Y PATRIMONIO	LIBRE	EJECUCION	30135630	REPOSICION ESCUELA RURAL DE COMPU, COMUNA DE QUELLON	2.073.313.051	1.654.846.517	418.466.534	418.466.534	0	0	RS	TERMINADO
31	02	A		RECURSOS HIDRICOS	LIBRE	EJECUCION	40009684	AMPLIACION DE RED PUBLICA SIST DE AGUA POTABLE Y ALC SECTOR ALCÁZAR COMUNA DE QUELLON	776.435.000	181.604.142	0	54.699.346	54.699.346	540.131.512	RS	LICITACION
31	02	A		RECURSOS HIDRICOS	LIBRE	DISEÑO	40000178	INSTALACION SISTEMA APR SECTORES CHAILDAD-CHANCO-YATEHUE, QUELLÓN	46.350.000	36.000.000	0	0	0	10.350.000	RS	EJECUCION
31	02	A		DEPORTES	LIBRE	DISEÑO	40021925	REPOSICION ESTADIO MUNICIPAL, COMUNA DE QUELLÓN	78.468.000	47.080.800	31.387.200	31.387.200	0	0	RS	EJECUCION
31	02	A		RECURSOS HIDRICOS	LIBRE	DISEÑO	30488426	INSTALACION SISTEMA AGUA POTABLE RURAL ISLA LAITEC, QUELLON	28.825.000	5.765.000	0	23.060.000	23.060.000	0	RS	EJECUCION
31	02	A		SALUD	LIBRE	EJECUCION	30095440	REPOSICION POSTA DE SALUD RURAL DE YALDAD, QUELLON	1.073.806.740	321.229.377	604.603.786	752.577.363	147.973.577	0	RS	EJECUCION
31	02	A		EDUCACION, CULTURA Y PATRIMONIO	LIBRE	EJECUCION	30069919	CONSTRUCCION GIMNASIO ESCUELA ORIENTE DE QUELLÓN	1.411.317.146	0	0	0	0	1.411.317.146	RS	LICITACION
								<b>TOTAL</b>	<b>5.488.514.937</b>	<b>2.246.525.836</b>	<b>1.054.457.520</b>	<b>1.280.190.443</b>	<b>225.732.923</b>	<b>1.961.798.658</b>		
								<b>INICIATIVAS NUEVAS</b>								
31	02	N		EDUCACION, CULTURA Y PATRIMONIO	LIBRE	DISEÑO	40007743	REPOSICION CENTRO EDUCACIONAL DE ADULTOS, COMUNA DE QUELLON	130.090.000	0	23.416.200	23.416.200	0	106.673.800	RS	EJECUCION
								<b>TOTAL DE INICIATIVAS NUEVAS</b>	<b>130.090.000</b>	<b>0</b>	<b>23.416.200</b>	<b>23.416.200</b>	<b>0</b>	<b>106.673.800</b>		
								<b>TOTAL COMUNA DE QUELLON</b>	<b>5.618.604.937</b>	<b>2.246.525.836</b>	<b>1.077.873.720</b>	<b>1.303.606.643</b>	<b>225.732.923</b>	<b>2.068.472.458</b>		
								<b>COMUNA DE QUEMCHI</b>								
								<b>INICIATIVAS EN EJECUCION /LIQUIDACION/ADJUDICACION/LICITACION/CONVENIO</b>								
31	02	A		TRANSPORTE	FAR	EJECUCION	30430173	CONSERVACION CAMINOS ISLA BUTACHAUQUES	547.411.000	253.005.532	0	0	0	294.405.468	RS*	LIQUIDADO
31	02	A		TRANSPORTE	FAR	EJECUCION	30396026	CONSERVACION CAMINOS RURALES SECTOR SUR, COMUNA DE QUEMCHI	477.979.805	358.482.829	0	0	0	119.496.976	RS*	LIQUIDADO
31	02	A		TRANSPORTE	TR	EJECUCION	40014315	CONSERVACION CAMINOS ISLA CAUCAHUE, COMUNA DE QUEMCHI	825.700.976	825.700.976	0	0	0	0	RS*	TERMINADO
33	03-100	C		RECURSOS HIDRICOS	SS	EJECUCION	30101055	CONSTRUCCION INFRAESTRUCTURA AGUA POTABLE Y ALCANTARILLADO, QUEMCHI	13.759.596.000	0	0	0	0	13.759.596.000	RS	REEVALUACION
31	02	C		RECURSOS HIDRICOS	SS	EJECUCION	30101055	CONSTRUCCION INFRAESTRUCTURA AGUA POTABLE Y ALCANTARILLADO, QUEMCHI	597.792.000	0	0	0	0	597.792.000	RS	
31	02	A		TRANSPORTE	FAR	EJECUCION	40033325	CONSERVACION CAMINOS ISLA TAC, COMUNA DE QUEMCHI.	168.296.360	0	168.296.360	168.296.360	0	0	RS*	TERMINADO
31	02	A		TRANSPORTE	LIBRE	EJECUCION	40049738	CONSERVACION CAMINOS MECHUQUE Y CHENIAO-VOIGUE	660.823.000	0	478.034.700	579.097.727	101.063.027	81.725.273	RS*	EJECUCION
								<b>TOTAL</b>	<b>17.037.599.141</b>	<b>1.437.189.337</b>	<b>646.331.060</b>	<b>747.394.087</b>	<b>101.063.027</b>	<b>14.853.015.717</b>		
								<b>INICIATIVAS NUEVAS</b>								
31	02	A		DEPORTES	LIBRE	EJECUCION	40045829	HABILITACION Y MEJORAMIENTO ESTADIO MUNICIPAL DE QUEMCHI	1.652.208.000	0	0	291.774.595	291.774.595	1.360.433.405	RS	ADJUDICACION
								<b>TOTAL DE INICIATIVAS NUEVAS</b>	<b>1.652.208.000</b>	<b>0</b>	<b>0</b>	<b>291.774.595</b>	<b>291.774.595</b>	<b>1.360.433.405</b>		
								<b>TOTAL COMUNA DE QUEMCHI</b>	<b>18.689.807.141</b>	<b>1.437.189.337</b>	<b>646.331.060</b>	<b>1.039.168.682</b>	<b>392.837.622</b>	<b>16.213.449.122</b>		

SUBT.	ITEM	ESTAD	0	SECTOR	PROVISION	ETAPA	BIP	NOMBRE DEL PROYECTO	COSTO	GASTO AÑOS ANTERIORES	PAGADO 2024	COMPROMISO 2024	SALDO COMPROMISO	PPTO FUTURO	RATE 2024	SITUACION GENERAL
								<b>COMUNA DE QUINCHAO</b>								
								<b>INICIATIVAS EN EJECUCION</b>								
								<b>/LIQUIDACION/ADJUDICACION/LICITACION/CONVENIO</b>								
31	02	A		SALUD	LIBRE	EJECUCION	40013068	REPOSICION POSTA DE SALUD RURAL VILLA CHAULINEC, ISLA CHAULINEC - QUINCHAO	1.212.518.000	730.000	751.872.128	798.960.649	47.088.521	412.827.351	RS	EJECUCION
31	02	A		SALUD	LIBRE	EJECUCION	40039350	REPOSICION POSTA SALUD RURAL LLINGUA, COMUNA DE QUINCHAO	1.209.365.000	0	0	0	0	1.209.365.000	RS	PARA REEVALUAR
29	05	A		TRANSPORTE	FAR	EJECUCION	40042473	REPOSICION MAQUINARIA MUNICIPAL COMUNA QUINCHAO	492.660.000	0	492.660.000	492.660.000	0	0	RS*	TERMINADO
29	03	A		TRANSPORTE	FAR	EJECUCION	40042473	REPOSICION MAQUINARIA MUNICIPAL COMUNA QUINCHAO	254.939.084	0	254.939.084	254.939.084	0	0	RS*	TERMINADO
								<b>TOTAL</b>	<b>3.169.482.084</b>	<b>730.000</b>	<b>1.499.471.212</b>	<b>1.546.559.733</b>	<b>47.088.521</b>	<b>1.622.192.351</b>		
								<b>INICIATIVAS NUEVAS</b>								
31	02	A		EDUCACION, CULTURA Y PATRIMONIO	LIBRE	EJECUCION	40027221	REPOSICION ESCUELA RURAL DE ALAO, QUINCHAO	2.300.239.000	0	0	0	0	2.300.239.000	RS	LICITACION
31	02	N		EDUCACION, CULTURA Y PATRIMONIO	LIBRE	DISEÑO	40033589	RESTAURACION TEMPLO JESÚS NAZARENO DE CAGUACH, QUINCHAO	441.291.000	0	0	0	0	441.291.000	RS	LICITACION
								<b>TOTAL DE INICIATIVAS NUEVAS</b>	<b>2.741.530.000</b>	<b>0</b>	<b>0</b>	<b>0</b>	<b>0</b>	<b>2.741.530.000</b>		
								<b>TOTAL COMUNA DE QUINCHAO</b>	<b>5.911.012.084</b>	<b>730.000</b>	<b>1.499.471.212</b>	<b>1.546.559.733</b>	<b>47.088.521</b>	<b>4.363.722.351</b>		
								<b>PROVINCIALES</b>								
								<b>INICIATIVAS EN EJECUCION</b>								
								<b>/LIQUIDACION/ADJUDICACION/LICITACION/CONVENIO</b>								
31	02	A		DEPORTES	LIBRE	EJECUCION	30381175	CONSTRUCCION CANCHA Y PISTA ATLETICA CANCHA RAYADA DE CASTRO	1.528.367.000	527.771.961	0	0	0	1.000.595.039	RS	PARA REEVALUAR
31	02	A		SALUD	LIBRE	EJECUCION	30083335	NORMALIZACION HOSPITAL DE QUELLON, PROVINCIA DE CHILOE	5.020.949.434	4.328.065.595	524.772.669	590.318.000	65.545.331	102.565.839	RS	EJECUCION
31	02	A		TRANSPORTE	FAR	EJECUCION	30453827	CONSERVACION CNOS. VECINALES POR GLOSA 7, ETAPA 1, PROVINCIA CHILOÉ	1.298.249.800	798.128.503	0	0	0	500.121.297	RS*	PARA REEVALUAR
31	02	A		SALUD	LIBRE	EJECUCION	30083300	NORMALIZACION HOSPITAL DE ANCUD, PROVINCIA DE CHILOE	6.102.325.000	2.666.320.490	40.679.515	40.679.515	0	3.395.324.995	RE	LIQUIDADO. REEVALUACIÓN
31	02	A		TRANSPORTE	FAR	EJECUCION	40019999	MEJORAMIENTO AVDA. GALVARINO RIVEROS NORTE DE CASTRO	10.669.256.000	3.411.213.069	394.307.000	407.822.531	13.515.531	6.850.220.400	RS	EJECUCION
29	03	A		TRANSPORTE	LIBRE	EJECUCION	40057050	REPOSICION CAMIONES TOLVA DE LA DIRECCION DE VIALIDAD, PROVINCIA DE CHILOE	426.807.780	0	426.807.780	426.807.780	0	0	RS*	TERMINADO
29	05	A		TRANSPORTE	LIBRE	EJECUCION	40057047	REPOSICION VEHÍCULOS Y ADQUISICIÓN MAQUINARIA DE ASFALTO PARA LA D.V., PROVINCIA DE CHILOÉ	1.018.636.000	0	0	800.670.365	800.670.365	217.965.635	RS*	LICITACION
29	03	A		TRANSPORTE	LIBRE	EJECUCION	40057047	REPOSICION VEHÍCULOS Y ADQUISICIÓN MAQUINARIA DE ASFALTO PARA LA D.V., PROVINCIA DE CHILOÉ	309.468.000	0	0	0	0	309.468.000	RS*	LICITACION
24	01-002	C		ENERGIA	LIBRE	EJECUCION	SUBT 24	APLICACIÓN LETRA A) GLOSA 03 ENERGÍA, TRANSPORTE Y TELECOMUNICACIONES - SUBSIDIO OPERACIÓN SISTEMA DE AUTOGENERACIÓN ENERGÍA EN ZONAS AISLADAS	3.735.635.689	0	3.711.759.941	3.735.635.689	23.875.748	0	RS***	
24	03	A		SALUD	LIBRE	EJECUCION	SUBT 24	APLICACIÓN GLOSA 03 SALUD - SERVICIO DE SALUD CHILOÉ (LISTA ESPERA)	583.995.000	478.195.000	0	0	0	105.800.000	RS**	
24	03	A		SALUD	LIBRE	EJECUCION	SUBT 24	APLICACIÓN LETRA B) GLOSA 03 GESTIÓN HÍDRICA (Subtítulo 24.03.014)	54.500.000	0	0	54.500.000	54.500.000	0	RS**	
								<b>TOTAL</b>	<b>30.748.189.703</b>	<b>12.209.694.618</b>	<b>5.098.326.905</b>	<b>6.056.433.880</b>	<b>958.106.975</b>	<b>12.482.061.205</b>		
								<b>INICIATIVAS NUEVAS</b>								
31	01	N		TRANSPORTE	TR	EJECUCION	40062497	DIAGNOSTICO COMPLEMENTARIO INFRAEST. PORTUARIA 04 SECT. REZAGO, QUEMCHI-QUINCHAO Y QUELLON	194.763.000	0	0	0	0	194.763.000	RS	LICITACION
								<b>TOTAL DE INICIATIVAS NUEVAS</b>	<b>194.763.000</b>	<b>0</b>	<b>0</b>	<b>0</b>	<b>0</b>	<b>194.763.000</b>		
								<b>TOTAL PROVINCIALES</b>	<b>30.942.952.703</b>	<b>12.209.694.618</b>	<b>5.098.326.905</b>	<b>6.056.433.880</b>	<b>958.106.975</b>	<b>12.676.824.205</b>		
								<b>TOTAL PROVINCIA DE CHILOE</b>	<b>134.081.769.773</b>	<b>36.007.352.126</b>	<b>18.935.775.478</b>	<b>23.918.720.474</b>	<b>4.982.944.996</b>	<b>73.006.214.173</b>		

SUBT.	ITEM	ESTAD	SECTOR	PROVISION	ETAPA	BIP	NOMBRE DEL PROYECTO	COSTO	GASTO AÑOS ANTERIORES	PAGADO 2024	COMPROMISO 2024	SALDO COMPROMISO	PPTO FUTURO	RATE 2024	SITUACION GENERAL	
							<b>COMUNA DE CHAITEN</b>									
							<b>INICIATIVAS EN EJECUCION /LIQUIDACION/ADJUDICACION/LICITACION/CONVENIO</b>									
31	02	A	MULTISECTORIAL	LIBRE	EJECUCION	30103541	REPOSICION EDIFICIO MUNICIPAL DE CHAITEN	3.945.766.000	0	0	0	0	3.945.766.000	RS	CONVENIO	
31	02	A	RECURSOS HIDRICOS	LIBRE	EJECUCION	40005413	CONSTRUCCION PLANTA ELEVADORA E IMPULSION DE AGUAS SERVIDAS SECTOR SUR, CHAITEN	1.350.973.728	1.149.344.500	201.629.228	201.629.228	0	0	RS	TERMINADO	
							<b>TOTAL</b>	<b>5.296.739.728</b>	<b>1.149.344.500</b>	<b>201.629.228</b>	<b>201.629.228</b>	<b>0</b>	<b>3.945.766.000</b>			
							<b>INICIATIVAS NUEVAS</b>									
29	03	N	TRANSPORTE	LIBRE	EJECUCION	40053350	REPOSICION 4 CAMIONETAS Y UN MINIBUS Y ADQUISICION 3 CAMIONETAS, COMUNA DE CHAITEN	368.116.000	0	0	0	0	368.116.000	RS*	PARA LICITAR	
							<b>TOTAL DE INICIATIVAS NUEVAS</b>	<b>368.116.000</b>	<b>0</b>	<b>0</b>	<b>0</b>	<b>0</b>	<b>368.116.000</b>			
							<b>TOTAL COMUNA DE CHAITEN</b>	<b>5.664.855.728</b>	<b>1.149.344.500</b>	<b>201.629.228</b>	<b>201.629.228</b>	<b>0</b>	<b>4.313.882.000</b>			
							<b>COMUNA DE FUTALEUFU</b>									
							<b>INICIATIVAS EN EJECUCION /LIQUIDACION/ADJUDICACION/LICITACION/CONVENIO</b>									
31	02	A	TRANSPORTE	PEDZE	EJECUCION	30102779	CONSTRUCCION TERMINAL DE BUSES COMUNA DE FUTALEUFÚ	700.787.553	668.657.553	32.130.000	32.130.000	0	0	RS	TERMINADO	
22	11	A	VIVIENDA Y DESARROLLO URBANO	PEDZE	EJECUCION	30341678	ANALISIS ESTUDIO PLAN REGULADOR COMUNAL DE FUTALEUFÚ	126.058.000	52.380.000	23.280.000	23.280.000	0	50.398.000	RS*	EJECUCION	
31	02	A	VIVIENDA Y DESARROLLO URBANO	PEDZE	DISEÑO	30352430	CONSTRUCCION PARQUE MUNICIPAL DE FUTALEUFÚ	118.160.000	100.000.000	0	0	0	18.160.000	RS	EJECUCION	
31	02	A	DEPORTES	PEDZE	EJECUCION	30086361	REPOSICION GIMNASIO MUNICIPAL DE FUTALEUFÚ	3.522.238.501	3.522.238.501	0	0	0	0	RS	TERMINADO	
31	02	A	VIVIENDA Y DESARROLLO URBANO	LIBRE	DISEÑO	40031970	MEJORAMIENTO INFRAESTRUCTURA PEATONAL CALLE O'HIGGINS, COMUNA FUTALEUFÚ.	65.189.000	21.845.940	0	18.620.920	18.620.920	24.722.140	RS	EJECUCION	
31	02	A	SALUD	LIBRE	EJECUCION	40041636	REPOSICION POSTA SALUD RURAL EL ESPOLON COMUNA DE FUTALEUFU	1.312.588.000	0	41.602.698	41.602.698	0	1.270.985.302	RS	EJECUCION	
29	03	A	TRANSPORTE	LIBRE	EJECUCION	40041686	REPOSICION Y ADQUISICION DE VEHICULOS Y MAQUINARIAS MUNICIPALES, COMUNA DE FUTALEUFU	330.820.000	0	330.820.000	330.820.000	0	0	RS*	TERMINADO	
29	05	A	TRANSPORTE	LIBRE	EJECUCION	40041686	REPOSICION Y ADQUISICION DE VEHICULOS Y MAQUINARIAS MUNICIPALES, COMUNA DE FUTALEUFU	339.507.000	0	339.507.000	339.507.000	0	0	RS*	TERMINADO	
							<b>TOTAL</b>	<b>6.515.348.054</b>	<b>4.365.121.994</b>	<b>767.339.698</b>	<b>785.960.618</b>	<b>18.620.920</b>	<b>1.364.265.442</b>			
							<b>INICIATIVAS NUEVAS</b>									
29	05	N	RECURSOS NATURALES Y MEDIO AMBIENTE	LIBRE	EJECUCION	40053669	REPOSICION EQUIPOS Y MAQUINARIA PARA CTI COMUNA DE FUTALEUFÚ	167.604.419	0	0	0	0	167.604.419	RS*	PARA LICITAR	
							<b>TOTAL DE INICIATIVAS NUEVAS</b>	<b>167.604.419</b>	<b>0</b>	<b>0</b>	<b>0</b>	<b>0</b>	<b>167.604.419</b>			
							<b>TOTAL COMUNA DE FUTALEUFU</b>	<b>6.682.952.473</b>	<b>4.365.121.994</b>	<b>767.339.698</b>	<b>785.960.618</b>	<b>18.620.920</b>	<b>1.531.869.861</b>			

SUBT.	ITEM	ESTAD	0	SECTOR	PROVISION	ETAPA	BIP	NOMBRE DEL PROYECTO	COSTO	GASTO AÑOS ANTERIORES	PAGADO 2024	COMPROMISO 2024	SALDO COMPROMISO	PPTO FUTURO	RATE 2024	SITUACION GENERAL
								<b>COMUNA DE HUALAIHUE</b>								
								<b>INICIATIVAS EN EJECUCION</b>								
								<b>/LIQUIDACION/ADJUDICACION/LICITACION/CONVENIO</b>								
31	02	A		RECURSOS HIDRICOS	LIBRE	EJECUCION	30065600	CONSTRUCCION SISTEMA AGUA POTABLE RURAL EL MANZANO, HUALAIHUE	838.479.380	838.479.380	0	0	0	0	RS	TERMINADO
31	02	A		RECURSOS HIDRICOS	PEDZE	DISEÑO	30338024	CONSTRUCCION SISTEMA DE APR PUNTILLA PICHICOLO, HUALAIHUE	33.986.000	10.157.100	0	0	0	23.828.900	RS	EJECUCION
31	02	A		RECURSOS HIDRICOS	LIBRE	DISEÑO	30338523	CONSTRUCCION SISTEMA AGUA POTABLE RURAL SECTOR CHOLGO, HUALAIHUE	33.986.000	10.157.100	0	0	0	23.828.900	RS	EJECUCION
31	02	A		EDUCACION, CULTURA Y PATRIMONIO	LIBRE	DISEÑO	30419694	REPOSICION ESCUELA RURAL CALETA EL MANZANO, HUALAIHUE	94.200.000	0	13.233.960	72.960.000	59.726.040	21.240.000	RS	EJECUCION
29	03	A		RECURSOS NATURALES Y MEDIO AMBIENTE	LIBRE	EJECUCION	40039987	REPOSICION Y ADQUISICIÓN DE CAMION COMPACTADOR Y CONTENEDORES DE BASURA, HUALAIHUE	517.645.925	0	517.645.925	517.645.925	0	0	RS*	TERMINADO
29	05	A		RECURSOS NATURALES Y MEDIO AMBIENTE	LIBRE	EJECUCION	40039987	REPOSICION Y ADQUISICIÓN DE CAMION COMPACTADOR Y CONTENEDORES DE BASURA, HUALAIHUE	250.979.360	0	250.979.360	250.979.360	0	0	RS*	TERMINADO
31	02	A		DEPORTES	LIBRE	DISEÑO	40037891	REPOSICION ESTADIO MUNICIPAL DE CONTAO, HUALAIHUÉ	67.340.000	0	18.350.000	25.350.000	7.000.000	41.990.000	RS	EJECUCION
29	03	A		TRANSPORTE	LIBRE	EJECUCION	40048688	ADQUISICION CAMIONETAS MUNICIPALES PARA EL TRASLADO DE FUNCIONARIOS, HUALAIHUÉ	106.743.000	0	106.743.000	106.743.000	0	0	RS*	TERMINADO
<b>TOTAL</b>									<b>1.943.359.665</b>	<b>858.793.580</b>	<b>906.952.245</b>	<b>973.678.285</b>	<b>66.726.040</b>	<b>110.887.800</b>		

<b>INICIATIVAS NUEVAS</b>																
31	02	N		EDUCACION, CULTURA Y PATRIMONIO	LIBRE	DISEÑO	40047836	REPOSICION ESCUELA RURAL SEMILLERO DE ROLECHA, HUALAIHUÉ	254.796.000	0	0	24.608	24.608	254.771.392	RS	LICITACION
31	02	N		DEPORTES	LIBRE	EJECUCION	40037396	CONSTRUCCION GIMNASIO MUNICIPAL EL MANZANO, HUALAIHUE	1.859.148.000	0	74.824.149	189.288.843	114.464.694	1.669.859.157	RS	ADJUDICADA
<b>TOTAL DE INICIATIVAS NUEVAS</b>									<b>2.113.944.000</b>	<b>0</b>	<b>74.824.149</b>	<b>189.313.451</b>	<b>114.489.302</b>	<b>1.924.630.549</b>		

<b>TOTAL COMUNA DE HUALAIHUE</b>									<b>4.057.303.665</b>	<b>858.793.580</b>	<b>981.776.394</b>	<b>1.162.991.736</b>	<b>181.215.342</b>	<b>2.035.518.349</b>		
----------------------------------	--	--	--	--	--	--	--	--	----------------------	--------------------	--------------------	----------------------	--------------------	----------------------	--	--

<b>COMUNA DE PALENA</b>																
<b>INICIATIVAS EN EJECUCION</b>																
<b>/LIQUIDACION/ADJUDICACION/LICITACION/CONVENIO</b>																
31	02	A		MULTISECTORIAL	PEDZE	DISEÑO	30116040	REPOSICION BODEGA Y GALPON MUNICIPAL, PALENA	43.998.000	35.173.080	8.417.720	8.417.720	0	407.200	RS	EJECUCION
31	02	A		SEGURIDAD PUBLICA	PEDZE	EJECUCION	30115295	REPOSICION Y AMPLIACION CUARTEL 1° COMPAÑIA DE BOMBEROS DE PALENA	1.449.749.000	1.289.644.117	106.912.593	106.912.593	0	53.192.290	RS	EJECUCION
22	11	A		VIVIENDA Y DESARROLLO URBANO	LIBRE	EJECUCION	30474713	ACTUALIZACION PLAN REGULADOR COMUNAL DE PALENA	130.000.000	14.325.000	0	0	0	115.675.000	RS*	EJECUCION
31	02	A		ENERGIA	LIBRE	EJECUCION	40037418	CONSTRUCCION ELECTRIFICACIÓN FOTOVOLTAICA DIVERSOS SECTORES, COMUNA DE PALENA	1.607.103.000	0	0	440.981.999	440.981.999	1.166.121.001	RS	EJECUCION
<b>TOTAL</b>									<b>3.230.850.000</b>	<b>1.339.142.197</b>	<b>115.330.313</b>	<b>556.312.312</b>	<b>440.981.999</b>	<b>1.335.395.491</b>		

<b>INICIATIVAS NUEVAS</b>																
29	05	N		TRANSPORTE	LIBRE	EJECUCION	40019251	REPOSICION Y ADQUISICIÓN DE VEHÍCULOS Y MAQUINARIA DE CONSERVACIÓN DE CAMINOS VECINALES	238.320.999	0	238.320.999	238.320.999	0	0	RS*	TERMINADO
29	03	N		TRANSPORTE	LIBRE	EJECUCION	40019251	REPOSICION Y ADQUISICIÓN DE VEHÍCULOS Y MAQUINARIA DE CONSERVACIÓN DE CAMINOS VECINALES	93.415.000	0	93.415.000	93.415.000	0	0	RS*	
<b>TOTAL DE INICIATIVAS NUEVAS</b>									<b>331.735.999</b>	<b>0</b>	<b>331.735.999</b>	<b>331.735.999</b>	<b>0</b>	<b>0</b>		

<b>TOTAL COMUNA DE PALENA</b>									<b>3.562.585.999</b>	<b>1.339.142.197</b>	<b>447.066.312</b>	<b>888.048.311</b>	<b>440.981.999</b>	<b>1.335.395.491</b>		
-------------------------------	--	--	--	--	--	--	--	--	----------------------	----------------------	--------------------	--------------------	--------------------	----------------------	--	--

SUBT.	ITEM	ESTADO	SECTOR	PROVISION	ETAPA	BIP	NOMBRE DEL PROYECTO	COSTO	GASTO AÑOS ANTERIORES	PAGADO 2024	COMPROMISO 2024	SALDO COMPROMISO	PPTO FUTURO	RATE 2024	SITUACION GENERAL	
							<b>PROVINCIALES</b>									
							<b>INICIATIVAS EN EJECUCION / LIQUIDACION / ADJUDICACION / LICITACION / CONVENIO</b>									
31	02	A	TRANSPORTE	PEDZE	EJECUCION	30342673	CONSTRUCCION CAMINO RUTA W-807, SECTOR: PTE. NEGRO- PTE. AQUELLAS, CHAITEN	9.788.091.000	363.855.637	95.781.977	217.554.586	121.772.609	9.206.680.777	RS	CONTRATADA	
31	02	A	SALUD	PEDZE	EJECUCION	30060589	MEJORAMIENTO HOSPITAL DE CHAITEN.	18.621.383.000	7.590.665.488	862.249.060	1.149.737.451	287.488.391	9.880.980.061	RS	EJECUCION	
31	02	A	TRANSPORTE	PEDZE	EJECUCION	30384677	MEJORAMIENTO RUTA 235-CH SECTOR V. S. LUCIA-P. RAMIREZ, PROV. PALENA	31.445.553.000	13.316.875.128	47.513.869	47.513.869	0	18.081.164.003	RS	EN LIQUIDACION	
31	02	A	TRANSPORTE	PEDZE	PREFACTIBILIDAD	30384235	CONSTRUCCION CONEXIÓN VIAL SECTOR: PALENA - LAGO PALENA, COMUNA PALENA	500.893.700	500.893.700	0	0	0	0	RS	TERMINADO	
24	01-002	C	ENERGIA	LIBRE	EJECUCION	SUBT 24	APLICACIÓN LETRA A) GLOSA 03 ENERGÍA, TRANSPORTE Y TELECOMUNICACIONES - SUBSIDIO OPERACIÓN SISTEMA DE AUTOGENERACIÓN ENERGÍA EN ZONAS AISLADAS	1.352.989.310	0	1.352.989.310	1.352.989.310	0	0	RS***		
31	02	A	JUSTICIA	LIBRE	DISEÑO	30421729	REPOSICION OFICINA DEL REGISTRO CIVIL E IDENTIF. DE HORNOPIREN	29.599.000	0	0	0	0	29.599.000	RS	SIN RS 2024	
31	02	A	SEGURIDAD PUBLICA	LIBRE	DISEÑO	40035178	REPOSICION RETÉN CONTAO, COMUNA DE HUALAIHUÉ	83.921.000	1.339.000	24.552.600	45.013.100	20.460.500	37.568.900	RS	EJECUCION	
31	02	A	TRANSPORTE	FAR	EJECUCION	30458729	MEJORAMIENTO AREA DE MOVIMIENTO AERODROMO AYACARA, CHAITEN	742.950.000	0	0	0	0	742.950.000	RS	NUEVO	
29	03	A	TRANSPORTE	LIBRE	EJECUCION	40057144	REPOSICION CAMIONES TOLVA DE LA DIRECCION DE VIALIDAD, PROVINCIA DE PALENA	426.807.780	0	426.807.780	426.807.780	0	0	RS*	TERMINADO	
<b>TOTAL</b>								<b>62.992.187.790</b>	<b>21.773.628.953</b>	<b>2.809.894.596</b>	<b>3.239.616.096</b>	<b>429.721.500</b>	<b>37.978.942.741</b>			
							<b>INICIATIVAS NUEVAS</b>									
29	05	N	SALUD	LIBRE	EJECUCION	40055959	REPOSICION ECOGRAFOS HOSPITALES DE FUTALEUFU, CHAITEN Y PALENA	447.768.436	0	0	114.745.716	114.745.716	333.022.720	RS*	ADJUDICADA	
<b>TOTAL DE INICIATIVAS NUEVAS</b>								<b>447.768.436</b>	<b>0</b>	<b>0</b>	<b>114.745.716</b>	<b>114.745.716</b>	<b>333.022.720</b>			
<b>TOTAL PROVINCIALES</b>								<b>63.439.956.226</b>	<b>21.773.628.953</b>	<b>2.809.894.596</b>	<b>3.354.361.812</b>	<b>544.467.216</b>	<b>38.311.965.461</b>			
<b>TOTAL PROVINCIA DE PALENA</b>								<b>83.407.654.091</b>	<b>29.486.031.224</b>	<b>5.207.706.228</b>	<b>6.392.991.705</b>	<b>1.185.285.477</b>	<b>47.528.631.162</b>			

SUBT.	ITEM	ESTAD	SECTOR	PROVISION	ETAPA	BIP	NOMBRE DEL PROYECTO	COSTO	GASTO AÑOS ANTERIORES	PAGADO 2024	COMPROMISO 2024	SALDO COMPROMISO	PPTO FUTURO	RATE 2024	SITUACION GENERAL	
							<b>REGIONALES</b>									
							<b>INICIATIVAS EN EJECUCION</b>									
							<b>/LIQUIDACION/ADJUDICACION/LITACION/CONVENIO</b>									
22	11	A	MULTISECTORIAL	LIBRE	EJECUCION	40037074	ANALISIS CONSTRUCCIÓN POLÍTICA REGIONAL DEL ADULTO MAYOR REGIÓN DE LOS LAGOS	235.000.000	105.750.000	129.250.000	129.250.000	0	0	RS*	EJECUCION	
31	01	A	RECURSOS HIDRICOS	LIBRE	EJECUCION	40027131	ANALISIS Y DETERMINACIÓN DE BRECHAS DISPOSICION DE A.P. Y ALC. PROV. OSORNO Y LLANQUIHUE	241.133.000	184.000.000	46.000.000	46.000.000	0	11.133.000	RS	EJECUCION	
22	11	A	RECURSOS HIDRICOS	LIBRE	EJECUCION	40043665	DIAGNOSTICO ELABORACION POLITICA PARA LA SOSTENIBILIDAD HIDRICA, REGION DE LOS LAGOS	320.000.000	160.065.999	139.934.001	139.934.001	0	20.000.000	RS*	EJECUCION	
22	11	A	MULTISECTORIAL	LIBRE	EJECUCION	30430874	ACTUALIZACION MODIFICACION Y REESTRUCTURACIÓN DE LA PROPUESTA PROT	413.944.000	0	0	0	0	413.944.000	RS*		
29	03	A	SEGURIDAD PUBLICA	LIBRE	EJECUCION	40019624	REPOSICION MOTOS TODO TERRENO PARA LOS CUARTELES OPERATIVOS TERRITORIALES DE LOS LAGOS	260.300.000	0	260.300.000	260.300.000	0	0	RS*	TERMINADO	
29	03	A	SEGURIDAD PUBLICA	LIBRE	EJECUCION	40020318	REPOSICION VEHÍCULOS PDI, REGIÓN POLICIAL DE LOS LAGOS	675.958.000	0	0	0	0	675.958.000	RS*	LICITACION	
29	05	A	SEGURIDAD PUBLICA	LIBRE	EJECUCION	40037837	REPOSICION EQUIPOS PARA LA SECCIÓN FOTOGRAFÍA Y, QUÍMICA Y FÍSICA DEL LACRIM REGIONAL PMO	202.250.000	0	36.633.989	36.633.989	0	165.616.011	RS*	LICITACION	
29	05	A	SALUD	LIBRE	EJECUCION	40054760	REPOSICION ECÓGRAFOS HOSPITALES DE FRUTILLAR, MAULLÍN, CALBUCO, FRESIA Y CESFAM RÍO NEGRO	627.658.360	0	627.658.360	627.658.360	0	0	RS*	TERMINADO	
29	05	A	SALUD	LIBRE	EJECUCION	40034230	REPOSICION EQUIPOS UNIDAD DE ENDOSCOPIA HOSPITAL PUERTO MONTT	1.428.974.263	0	1.154.796.921	1.428.974.263	274.177.342	0	RS*	EJECUCION	
22	11	A	RECURSOS NATURALES Y MEDIO AMBIENTE	TR	EJECUCION	40032331	DIAGNOSTICO ESTUDIO Y CARACTERIZACIÓN DE LOS RSD Y SU GESTIÓN EN ZONAS DE REZAGO	219.884.000	0	31.308.375	31.308.375	0	188.575.625	RS*	EJECUCION	
24	01-300	C	MULTISECTORIAL	LIBRE	EJECUCION	SUBT 24	CONCURSO DE VINCULACIÓN CON LA COMUNIDAD (8% PRIVADO)	6.727.954.000	0	2.955.000	6.727.954.000	6.724.999.000	0	RS***		
24	03-300	C	MULTISECTORIAL	LIBRE	EJECUCION	SUBT 24	CONCURSO DE VINCULACIÓN CON LA COMUNIDAD (8% PUBLICO)	423.423.000	0	0	136.319.000	136.319.000	287.104.000	RS***		
24	03-011	C	MULTISECTORIAL	LIBRE	EJECUCION	SUBT 24	Aplicación letra c) glosa 03 Residuos Sólidos Domiciliarios	300.000.000	0	0	300.000.000	300.000.000	0	RS***		
33	03-125	C	MULTISECTORIAL	FRIL	EJECUCION	FRIL	FONDO REGIONAL DE INICIATIVA LOCAL	3.232.939.000	0	2.855.617.077	3.232.939.000	377.321.923	0	RS**		
<b>TOTAL</b>								<b>15.309.417.623</b>	<b>449.815.999</b>	<b>5.284.453.723</b>	<b>13.097.270.988</b>	<b>7.812.817.265</b>	<b>1.762.330.636</b>			
							<b>INICIATIVAS NUEVAS</b>									
31	01	N	TRANSPORTE	TR	EJECUCION	40043670	DIAGNOSTICO CONDICIONES NAT. VARIOS SECT. ZONAS DE REZAGO SUR, REGION DE LOS LAGOS	1.622.642.000	0	0	0	0	1.622.642.000	RS	PARA LICITAR	
22	11	N	MULTISECTORIAL	LIBRE	EJECUCION	40055194	ANALISIS POLÍTICA DE DISCAPACIDAD E INCLUSIÓN SOCIAL, REGIÓN DE LOS LAGOS.	258.500.000	0	0	0	0	258.500.000	RS*	LICITACION	
22	11	N	MULTISECTORIAL	LIBRE	EJECUCION	40058442	ANALISIS POLITICA INDIGENA REGIONAL	253.000.000	0	0	0	0	253.000.000	RS*	CONVENIO	
29	05	N	EDUCACION, CULTURA Y PATRIMONIO	LIBRE	EJECUCION	40042999	REPOSICION DE EQUIPOS LABORATORIOS DE CARRERAS MARÍTIMAS DEL TECNOLÓGICO U LAGOS	570.505.000	0	0	0	0	570.505.000	RS*	PARA LICITAR	
31	02	N	TRANSPORTE	LIBRE	EJECUCION	40032097	CONSTRUCCION ASCENSORES SECTOR CENTRO - CAR - EDIFICIO CONSISTORIAL, PUERTO MONTT	11.224.636.000	0	0	0	0	11.224.636.000	RS	CONVENIO	
29	05	N	TRANSPORTE	LIBRE	EJECUCION	40038820	ADQUISICION DE EQUIPOS PARA MEJORAMIENTO DE ACCESIBILIDAD UNIVERSAL EN CRUCES SEMAFORIZADOS	533.060.000	0	0	0	0	533.060.000	RS*	CONVENIO	
31	02	N	TRANSPORTE	LIBRE	EJECUCION	40046973	CONSTRUCCION DE INSTALACIONES NUEVA ZONA PRIMARIA EXTRAPUERTO EMPORMONTT, PUERTO MONTT	3.614.118.000	0	0	0	0	3.614.118.000	RS	CONVENIO	
29	03	N	SEGURIDAD PUBLICA	LIBRE	EJECUCION	40058220	ADQUISICION DE AERONAVES REMOTAMENTE PILOTADAS PARA LA ZONA CARABINEROS LOS LAGOS	142.300.000	0	0	0	0	142.300.000	RS*	CONVENIO	
29	05	N	SEGURIDAD PUBLICA	LIBRE	EJECUCION	40058220	ADQUISICION DE AERONAVES REMOTAMENTE PILOTADAS PARA LA ZONA CARABINEROS LOS LAGOS	102.567.000	0	0	0	0	102.567.000	RS*	CONVENIO	
26	02		MULTISECTORIAL	LIBRE	EJECUCION	ST26	COMPENSACION POR DAÑOS A TERCEROS Y/O A LA PROPIEDAD	323.895.000	0	167.651.116	323.895.000	156.243.884	0			
<b>TOTAL DE INICIATIVAS NUEVAS</b>								<b>18.645.223.000</b>	<b>0</b>	<b>167.651.116</b>	<b>323.895.000</b>	<b>156.243.884</b>	<b>18.321.328.000</b>			
<b>TOTAL REGIONAL</b>								<b>33.954.640.623</b>	<b>449.815.999</b>	<b>5.452.104.839</b>	<b>13.421.165.988</b>	<b>7.969.061.149</b>	<b>20.083.658.636</b>			

SUBT.	ITEM	ESTAD	SECTOR	PROVISION	ETAPA	BIP	NOMBRE DEL PROYECTO	COSTO	GASTO AÑOS ANTERIORES	PAGADO 2024	COMPROMISO 2024	SALDO COMPROMISO	PPTO FUTURO	RATE 2024	SITUACION GENERAL
							<b>PROGRAMA RENOVACION FLOTA LOCOMOCION COLECTIVA Y TRANSFERENCIA BOMBEROS / FPD</b>								
24	01	C	TRANSPORTE	FAR	EJECUCION	30429222	TRANSFERENCIA PROGRAMA RENOVACION FLOTA LOCOMOCION COLECTIVA	2.006.915.000	0	438.910.000	2.006.915.000	1.568.005.000	0	RS**	
33	RTE A BO	C	SEGURIDAD PUBLICA	LIBRE	EJECUCION	40065863	TRANSFERENCIA ADQUISICION EQUIPOS DE PROTECCION PERSONAL Y DE RESPIRACION AUTOCONTENIDO A BOMBEROS REGION X	2.253.859.000	0	0	2.253.859.000	2.253.859.000	0	RS**	
33	03	C	MULTISECTORIAL	FPD	EJECUCION	FPD	FONDO REGIONAL PARA LA PRODUCTIVIDAD Y EL DESARROLLO	0	0	0	0	0	0	RS**	
<b>TOTAL</b>								<b>4.260.774.000</b>	<b>0</b>	<b>438.910.000</b>	<b>4.260.774.000</b>	<b>3.821.864.000</b>	<b>0</b>		
<b>TOTAL</b>								<b>4.260.774.000</b>	<b>0</b>	<b>438.910.000</b>	<b>4.260.774.000</b>	<b>3.821.864.000</b>	<b>0</b>		
							<b>PROGRAMAS PLAN DESARROLLO ZONAS EXTREMAS</b>								
33	03	A	AGRICULTURA	PEDZE	Servicio Agrícola y Ganadero	30341439	TRANSFERENCIA PROGRAMA RECUPERACION SUELOS DEGRADADOS EN TPV	210.000.000	45.876.260	0	0	0	164.123.740	RS**	
33	03	A	AGRICULTURA	PEDZE	SEREMI DE AGRICULTURA	30329922	TRANSFERENCIA TECNOLOGICA PARA EL FORTALECIMIENTO DE LA AFC DEL TPV	530.000.000	439.632.948	0	0	0	90.367.052	RS**	
<b>TOTAL PATAGONIA VERDE</b>								<b>740.000.000</b>	<b>485.509.208</b>	<b>0</b>	<b>0</b>	<b>0</b>	<b>254.490.792</b>		
							<b>PROGRAMAS DE ARRASTRE</b>								
33	03	A	TURISMO Y COMERCIO	LIBRE	CORFO	40033084	CAPACITACION APOYO A LA REACTIVACIÓN ECONÓMICA DEL SECTOR TURÍSTICO EN EL TERRITORIO PATAGONIA	2.082.000.000	1.231.188.809	0	0	0	850.811.191	RS**	
33	03	A	TURISMO Y COMERCIO	LIBRE	CORFO	40031184	CAPACITACION APOYO A LA REACTIVACIÓN ECONÓMICA E INNOVACIÓN EN TURISMO Y AGRICULTURA SUSTENTA	699.800.000	513.268.852	0	0	0	186.531.148	RS**	
33	03	A	AGRICULTURA	LIBRE	SEREMI DE AGRICULTURA	40015235	TRANSFERENCIA Reactivación Técnico-Comercial de Productores Agroecológicos Región de Los Lagos	398.180.000	173.488.652	223.733.770	223.734.000	230	957.348	RS**	
33	03	A	TURISMO Y COMERCIO	LIBRE	SEREMI DE MEDIO AMBIENTE	30136320	PROTECCION APLICACIÓN MODELO USO SUST. EN PAISAJE CONSERV. CHILOÉ	624.829.009	599.944.059	0	0	0	24.884.950	RS**	
33	03	A	VIVIENDA Y DESARROLLO URBANO	LIBRE	SEREMI DE MEDIO AMBIENTE	40005399	TRANSFERENCIA CAPAC. Y TRANSF. EN EL USO EFICIENTE DE LA CALEFACCIÓN RESIDENCIAL EN OSORNO	2.212.769.231	1.532.610.162	0	457.201.000	457.201.000	222.958.069	RS**	
24	03	A	MULTISECTORIAL	LIBRE	SEREMI DE BIENES NACIONALES	40004275	SANEAMIENTO PROGRAMA NACIONAL DE REGULARIZACION "CHILE PROPIETARIO"	1.187.510.621	1.140.510.621	0	34.000.000	34.000.000	13.000.000	RS**	
33	03	A	RECURSOS NATURALES Y MEDIO AMBIENTE	LIBRE	SEREMI DE AGRICULTURA	40024244	TRANSFERENCIA PROGRAMA PARA RED AFC DE CRIANCEROS DE TERNEROS LECHEROS	322.800.000	113.323.000	0	0	0	209.477.000	RS**	
33	03	A	AGRICULTURA	LIBRE	COMISION NACIONAL DE RIEGO	40014466	CAPACITACION Y FOMENTO PARA FORTALECER EL RIEGO TECNIFICADO EN LA REGION DE LOS LAGOS	2.040.000.000	849.231.040	0	0	0	1.190.768.960	RS**	
33	03	A	TRANSPORTE	FAR	SUBTEL	40029246	TRANSFERENCIA HABILITACION OFERTA DE SERVICIOS DE INTERNET DOMICILIARIO ULTIMA MILLA, REGION X	14.980.000.000	1.701.692.807	0	0	0	13.278.307.193	RS**	
33	01	A	RECURSOS NATURALES Y MEDIO AMBIENTE	LIBRE	Universidad San Sebastián	40037025	TRANSFERENCIA PARA EL FORTALECIMIENTO Y GESTION DE INICIATIVAS SOSTENIBLE	494.759.750	311.968.750	0	29.050.000	29.050.000	153.741.000	RS**	
24	01	A	MULTISECTORIAL	LIBRE	ONG TREKAN	40045468	PREVENCION PROGRAMA ITINERANTE DE SENSIBILIZACION Y ATENCIÓN EN VIOLENCIA CONTRA LA MUJER	225.000.000	168.750.000	39.247.636	54.787.000	15.539.364	1.463.000	RS**	
33	01	A	MULTISECTORIAL	LIBRE	Universidad Austral de Chile	40044516	FORTALECIMIENTO CENTRO DE INNOVACIÓN REGIÓN DE LOS LAGOS	1.500.000.000	1.125.000.000	0	0	0	375.000.000	RS**	
33	01	A	MULTISECTORIAL	LIBRE	FUNDACION PRODEMU	40045461	CAPACITACION KUME MOGEN: APOYO Y CAPACITACIÓN PARA MUJERES DE LA REGIÓN DE LOS LAGOS	640.000.000	480.000.000	0	158.000.000	158.000.000	2.000.000	RS**	
24	01	A	SALUD	LIBRE	Universidad San Sebastián	40045488	PREVENCION CONVIVENCIA ESCOLAR: SALUD MENTAL, PREVENCIÓN, VIOLENCIA ESCOLAR	135.221.000	101.416.000	0	32.805.000	32.805.000	1.000.000	RS**	
33	01	A	RECURSOS NATURALES Y MEDIO AMBIENTE	LIBRE	Fundación Empresarial EUROCHILE	40044892	FORTALECER RECICLAJE Y ECONOMÍA CIRCULAR	230.240.000	172.681.000	0	27.000.000	27.000.000	30.559.000	RS**	
33	01	A	TURISMO Y COMERCIO	LIBRE	CODESSER	40044894	RECUPERACIÓN PROGRAMA DE FERIAS	230.340.000	172.756.000	0	0	0	57.584.000	RS**	
24	01	A	SALUD	LIBRE	Fundación de Beneficiencia Hogar de Cristo	40045626	PROGRAMA PROVINCIAL DE ATENCIÓN SOCIO SANITARIA EN DOMICILIO	290.000.000	217.500.000	9.024.352	65.500.000	56.475.648	7.000.000	RS**	
33	01	A	TURISMO Y COMERCIO	LIBRE	TRAVOLUTION	40046057	TRANSFERENCIA TURISMO RURAL REGIÓN DE LOS LAGOS	1.652.469.000	1.239.352.000	0	0	0	413.117.000	RS**	
33	01	A	PESCA	LIBRE	Instituto de Fomento Pesquero	40046065	TRANSFERENCIA ACUICULTURA DE PEQUEÑA ESCALA REGIÓN DE LOS LAGOS	500.635.000	375.476.000	0	0	0	125.159.000	RS**	
33	03	A	TURISMO Y COMERCIO	LIBRE	SERNATUR	40044895	PROGRAMA FORTALECIMIENTO Y RECUPERACIÓN TURISMO	380.247.000	340.245.002	0	18.469.000	18.469.000	21.532.998	RS**	
<b>TOTAL PROGRAMAS ARRASTRE</b>								<b>30.826.800.611</b>	<b>12.560.402.754</b>	<b>272.005.758</b>	<b>1.100.546.000</b>	<b>828.540.242</b>	<b>17.165.851.857</b>		

SUBT.	ITEM	ESTAD	0	SECTOR	PROVISION	ETAPA	BIP	NOMBRE DEL PROYECTO	COSTO	GASTO AÑOS ANTERIORES	PAGADO 2024	COMPROMISO 2024	SALDO COMPROMISO	PPTO FUTURO	RATE 2024	SITUACION GENERAL
								<b>PROGRAMAS ARRASTRE</b>								
24	03	A		SALUD	LIBRE	SERVICIO SALUD DE CHILOE	40056363	PROGRAMA DE PESQUISA, DIAGNOSTICO Y TRATAMIENTO DE CANCER DIGESTIVO EN LA PROVINCIA DE CHILOE	608.213.605	486.571.000	0	0	0	0	RS**	
24	03	A		SALUD	LIBRE	SERVICIO SALUD RELONCAVI	40055259	INCLUSION SOCIAL Y APOYO DE SALUD INTEGRAL PARA POBLACION DEL ESPECTRO AUTISTA	730.000.000	584.000.000	0	0	0	146.000.000	RS**	
24	03	A		SALUD	LIBRE	SERVICIO SALUD RELONCAVI	40057244	PROGRAMA DE FORTALECIMIENTO SALUD MENTAL PROVINCIA DE PALENA	347.108.000	277.686.000	0	0	0	69.422.000	RS**	
24	03	A		SALUD	LIBRE	SERVICIO SALUD OSORNO	40057736	PROGRAMA DE PROMOCION, PREVENCION Y DIAGNOSTICO PRECOZ DE CANCERES MAS PREVALENTES EN LAS MUJERES DE LA PROVINCIA DE OSORNO	500.000.000	400.000.000	0	0	0	100.000.000	RS**	
24	03	A		SALUD	LIBRE	SERVICIO SALUD OSORNO	40001626	PROGRAMA DE RESOLUCION DE ORTODONCIA EN NIÑOS, NIÑAS Y ADOLECENTES DE LA PROVINCIA DE OSORNO Y REGION DE LOS LAGOS CONSTRUYENDO NUEVAS SONRISAS	600.000.000	480.000.000	0	0	0	120.000.000	RS**	
24	03	A		SALUD	LIBRE	SERVICIO SALUD RELONCAVI	40056811	CONTROL Y TRATAMIENTO PACIENTES ONCOLÓGICOS SERVICIO DE SALUD RELONCAVI	525.857.000	420.686.000	0	0	0	105.171.000	RS**	
24	03	A		SALUD	LIBRE	SERVICIO SALUD RELONCAVI	40057528	PROGRAMA CONTROL DE PACIENTES DE LA PROVINCIA DE PALENA CON DISCAPACIDAD, MEDIANTE REHABILITACIÓN INTEGRAL	475.000.000	380.000.000	0	0	0	95.000.000	RS**	
24	03	A		SALUD	LIBRE	SERVICIO SALUD DE CHILOE	40057611	TRANSFERENCIA SERVICIO DE REFERENCIA ONCOLÓGICA DE CHILOÉ	1.574.000.000	1.119.200.000	0	0	0	454.800.000	RS**	
33	01	A		MULTISECTORIAL	LIBRE	Universidad Austral de Chile	40046702	ANALISIS ESTRATEGIA DE CIENCIA, TECNOLOGIA E INNOVACION, REGION DE LOS LAGOS	75.000.000	56.250.000	0	18.750.000	18.750.000	0	RS**	
33	03	N		AGRICULTURA	LIBRE	INDAP	40057162	CAPACITACION FOMENTO PRODUCTIVO FORRAJERO PARA BOVINOS DE CARNE DE LA PROVINCIA DE PALENA	1.179.549.000	0	0	2.928.000	2.928.000	1.176.621.000	RS**	
33	03	N		AGRICULTURA	LIBRE	INDAP	40057135	TRANSFERENCIA RECUPER Y FORTALECIM DEL MANEJO SUSTENTABLE DE SUELOS PARA COM INDIG PROV OSORNO	1.250.000.000	0	0	600.000	600.000	1.249.400.000	RS**	
33	03	N		AGRICULTURA	LIBRE	INDAP	40057165	CAPACITACION RECUP, CONSERV Y MEJOR DE SUELOS EN TERRITORIOS INDÍG PROV LLANQ CHILOE Y PALENA	700.000.000	0	0	1.000.000	1.000.000	699.000.000	RS**	
33	03	N		AGRICULTURA	LIBRE	INDAP	40057256	TRANSFERENCIA CAP E INV SILVOAGROP PARA TECNIFIC Y REACTIV ECON DE CAMP, REGION LOS LAGOS	700.000.000	0	0	2.949.000	2.949.000	697.051.000	RS**	
33	03	N		PESCA	LIBRE	INDESPA	40063557	TRANSFERENCIA PROGRAMA TRANSFERENCIA PESCA ARTESANAL REGIÓN DE LOS LAGOS	2.900.000.000	0	0	1.000.000	1.000.000	2.899.000.000	RS**	
33	03	N		TURISMO Y COMERCIO	LIBRE	SERNATUR	40064817	TRANSFERENCIA PROMOCIÓN TURÍSTICA	1.750.000.000	0	0	1.700.000	1.700.000	1.748.300.000	RS**	
33	03	N		TRANSPORTE	LIBRE	MIN. DE TRANSPORTE Y TELECOMUNICACIONES	40057681	TRANSFERENCIA SERVICIO DE TRANSPORTE PÚBLICO MEDIANTE BUSES ELECTRICOS EN PUERTO VARAS	7.782.000.000	0	0	0	0	7.782.000.000	RS**	
33	03	N		MULTISECTORIAL	LIBRE	SERCOTEC	40057182	TRANSFERENCIA EMPRENDIMIENTOS COOPERATIVO LOS LAGOS	1.174.400.000	0	0	700.000	700.000	1.173.700.000	RS**	
33	03	N		MULTISECTORIAL	LIBRE	SERCOTEC	40017797	TRANSFERENCIA PEQUEÑA Y MICROEMPRESA EN ECONOMÍA CIRCULAR	210.000.000	0	0	700.000	700.000	209.300.000	RS**	
<b>TOTAL PROGRAMAS NUEVOS</b>									<b>23.081.127.605</b>	<b>4.204.393.000</b>	<b>0</b>	<b>30.327.000</b>	<b>30.327.000</b>	<b>18.724.765.000</b>		

<b>TOTAL PROGRAMAS</b>	<b>54.647.928.216</b>	<b>17.250.304.962</b>	<b>272.005.758</b>	<b>1.130.873.000</b>	<b>858.867.242</b>	<b>36.145.107.649</b>
------------------------	-----------------------	-----------------------	--------------------	----------------------	--------------------	-----------------------

<b>TOTAL SUBTITULO 33 (NO INCLUYE FRIL)</b>	<b>58.908.702.216</b>	<b>17.250.304.962</b>	<b>710.915.758</b>	<b>5.391.647.000</b>	<b>4.680.731.242</b>	<b>36.145.107.649</b>
---	-----------------------	-----------------------	--------------------	----------------------	----------------------	-----------------------

<b>TOTAL PRESUPUESTO FNDR 2024</b>	<b>543.990.557.284</b>	<b>167.463.323.923</b>	<b>72.048.821.961</b>	<b>95.886.290.000</b>	<b>23.837.468.039</b>	<b>279.369.817.756</b>
------------------------------------	------------------------	------------------------	-----------------------	-----------------------	-----------------------	------------------------

**RATE**  
RS=RECOMENDACIÓN TÉCNICA FAVORABLE  
RS\*=RECOMENDACIÓN TÉCNICA CIRCULAR 33  
RS\*\*=RECOMENDACIÓN POR TRANSFERENCIA  
RS\*\*\*=RECOMENDACIÓN POR SUBSIDIO  
CF=CONTINUIDAD FAVORABLE  
RE=REEVALUACIÓN  
IN=INCUMPLIMIENTO DE NORMATIVA