



Cuenta Pública

Gobierno Regional de Los Lagos

2025



Puerto Montt, mayo de 2025



CONTENIDO - ÍNDICE

Prólogo del Gobernador Regional – Alejandro Santana Tirachini	pág. 4
• Cores Provincia de Osorno	pág. 5
• Cores Provincia de Chiloé	pág. 6
• Cores Provincia de Llanquihue	págs. 7 - 8
• Cores Provincia de Palena	pág. 9
Balance Presupuestario y Financiero 2024	pág. 10
• Presupuesto Regional año 2024	pág. 11
Funcionamiento Gobierno Regional	pág. 12
• Balance de Ejecución Presupuestaria y Situación Financiera	pág. 13
• Subtítulo 21: Gastos en Personal	pág. 14
• Subtítulo 22: Bienes y Servicios de Consumo	pág. 15
• Subtítulo 23: Prestaciones de Seguridad Social	pág. 16
• Subtítulo 24: Transferencias Corrientes	pág. 16
• Subtítulo 26: Otros Gastos Corrientes	pág. 17
• Subtítulo 29: Adquisición de Activos No Financieros	pág. 17
Avances en Transformación Digital	pág. 18
Inversión Regional Programa 02	pág. 19
• Balance Ejecución y Estado de Situación Financiera Programa 02	pág. 20
• Eficiencia Anual del Gasto del Programa	pág. 21
Ejecución Presupuestaria por Provincia	
• <i>Provincia de Osorno</i>	pág. 22
<i>Osorno</i>	pág. 25
<i>Puerto Octay</i>	pág. 26
<i>Purranque</i>	pág. 27
<i>Puyehue</i>	pág. 28
<i>Río Negro</i>	pág. 29
<i>San Juan de la Costa</i>	pág. 30
<i>San Pablo</i>	pág. 31
<i>Proyectos Provinciales Osorno</i>	pág. 32

CONTENIDO - ÍNDICE

Ejecución Presupuestaria por Provincia

- **Provincia de Llanquihue** pág. 33
 - Puerto Montt pág. 36
 - Calbuco pág. 37
 - Cochamó pág. 38
 - Fresia pág. 39
 - Frutillar pág. 40
 - Llanquihue pág. 41
 - Los Muermos pág. 42
 - Maullín pág. 43
 - Puerto Varas pág. 44
 - Proyectos Provinciales Llanquihue pág. 45
- **Provincia de Chiloé** pág. 46
 - Ancud pág. 49
 - Castro pág. 50
 - Chonchi pág. 51
 - Curaco de Vélez pág. 52
 - Dalcahue pág. 53
 - Puqueldón pág. 54
 - Queilen pág. 55
 - Quellón pág. 56
 - Quemchi pág. 57
 - Quinchao pág. 58
 - Proyectos Provinciales Chiloé pág. 59
- **Provincia de Palena** pág. 60
 - Chaitén pág. 63
 - Futaleufú pág. 64
 - Hualaihué pág. 65
 - Palena pág. 66
 - Proyectos Provinciales Palena pág. 67

Fondo Regional de Iniciativa Local (FRIL) pág. 75

Fondo Comunidad pág. 78

- Objetivo pág. 79
- Marco Legal pág. 80
- Ejecución presupuestaria Fondo Comunidad págs. 81 - 83

Ejecución Presupuestaria por Sectores de Inversión pág. 84



ALEJANDRO SANTANA TIRACHINI

• Gobernador Regional de Los Lagos

Alejandro Santana Tirachini nació el 18 de julio de 1965 en Castro, corazón del archipiélago de Chiloé. Hijo de Bladimiro Santana y Oriana Tirachini, desde temprana edad aprendió el valor del esfuerzo, la honestidad y el compromiso con su comunidad. Está casado con Pamela Queirolo Scribe y es padre de tres hijos: Belén, Benjamín y Bernardita.

Su formación académica incluye títulos de ingeniero comercial y contador auditor de la Universidad Mariano Egaña en Santiago. Además, posee un máster en Administración y Dirección de Empresas del IEDE Business School de España, junto con postítulos en gestión de empresas en la Universidad de Chile y en políticas públicas en la Pontificia Universidad Católica de Chile .

Su vocación por el servicio público lo llevó a ser diputado por la Región de Los Lagos durante tres periodos consecutivos, desde 2010 hasta 2022, representando a las provincias de Chiloé y Palena .

El 6 de enero de 2025, Alejandro Santana asumió oficialmente el cargo de Gobernador Regional de Los Lagos, marcando el inicio de una nueva etapa para la región . Aunque esta memoria financiera corresponde al ejercicio del año 2024, gestionado en su mayoría por la administración anterior, su presentación refleja el compromiso de la nueva gestión con la transparencia, la responsabilidad y la rendición de cuentas.

Desde su llegada, el Gobernador Santana ha delineado los pilares que guiarán su mandato: fortalecer las alianzas público-privadas, promover una seguridad ciudadana integral, garantizar una gestión transparente y centrarse en el bienestar de los habitantes de la región.

Esta memoria no solo da cuenta del uso de los recursos públicos durante el año 2024, sino que también sienta las bases para una administración que busca mejorar la calidad de vida de todos los ciudadanos de Los Lagos.

CORES - PROVINCIA DE OSORNO



**Alexis Casanova
Cárdenas**
Biólogo y magíster en salud



**Augusto Eguiluz
Loyola** | *Ingeniero en
Administración de Empresas
mención Marketing y Ventas*



**Bernardo Barría
Angulo** | *Profesor de
enseñanza media con mención en
Historia, ciencias sociales y geografía*



**Carlos
Schwalm Urzúa**
*Abogado, Agroecólogo y
Empresario*



**Eduardo
Parada Silva**
*Ingeniero de Ejecución en
Mecánica*



**Francisco Reyes
Castro** | *Periodista, Magíster
en Gestión y Desarrollo Regional
y Local de la Universidad de Chile,
docente universitario en Puerto
Montt y Osorno.*

CORES - PROVINCIA DE CHILOÉ



**Francisco Cárcamo
Hernández**
Ingeniero Agrícola



**Freddy Gallardo
Pacheco**
*Funcionario de la educación
pública*



**Javier
Cabello Stom**
*Médico Veterinario, Magíster
en investigación básica y
aplicada a los recursos
cinegéticos, Doctor en
Ciencias ambientales y
agrarias*



**Nelson
Águila Serpa**
Ingeniero Agrónomo

CORES - PROVINCIA DE LLANQUIHUE



**César Negrón
Barría**
Asistente social



**Luis Becerra
Vargas**
*Periodista Licenciado en
Ciencias de la Comunicación*



**Luis
Hernández Soto**
*Constructor Civil y
Empresario*



**Marión
Fernández Loncón**
Egresada de Derecho



**Patricia
Gallardo Breuel**
*Ingeniero Civil en
Informática*



**Rodrigo Arismendi
Valenzuela**
Arquitecto

CORES - PROVINCIA DE LLANQUIHUE



**Tito
Gómez Márquez**
*Titulado en Comunicación
Social y Transportista*



**Yasna
Vásquez Vidal**
Contador Auditor

CORES - PROVINCIA DE PALENA



**Catalina
Saavedra Gómez**
*Actriz, licenciada y profesora
de artes mención teatro
y diplomada en educación*



**Félix
Vargas Cotiart**
Técnico Jurídico

BALANCE DE EJECUCIÓN PRESUPUESTARIA Y ESTADO DE SITUACIÓN FINANCIERA.



Fotografía: Coico (Christian Brown Pacheco)

PRESUPUESTO REGIONAL AÑO 2024

Durante el ejercicio fiscal 2024, la composición del Presupuesto Regional correspondiente al Programa de Presupuesto e Inversión Regional, fue determinada inicialmente en un marco presupuestario legalmente aprobado de \$105.000 millones. Gracias a las gestiones realizadas por el Ejecutivo Regional, se logró una modificación presupuestaria que permitió ampliar el techo de recursos disponibles, alcanzando en el mes de octubre un total de \$110.000 millones y fracción. La ejecución presupuestaria acumulada del programa registró un desempeño eficiente, con un promedio de ejecución del 97,5%.

En cuanto al Programa de Funcionamiento, se inició el período con una asignación inicial de M\$8.009. Posteriormente, producto de gestiones administrativas y financieras efectuadas por el Ejecutivo, se aprobó una ampliación presupuestaria que elevó el monto total a M\$8.728. La ejecución efectiva alcanzó M\$8.524, lo cual representa un 98% de ejecución respecto del presupuesto vigente modificado, reflejando un uso eficiente y responsable de los recursos públicos.

PROGRAMA PRESUPUESTARIO	Ley de Presupuestos Inicial (M\$)	Presupuesto Final Decretado (M\$)	Devengado (M\$)	Ejecución Presupuestaria	Presupuesto Gestionado por el Ejecutivo	% Gestionado por el Ejecutivo
PROGRAMA DE FUNCIONAMIENTO	8.009.708	8.728.218	8.524.083	98%	718.510	9%
PROGRAMA DE PRESUPUESTO E INVERSIÓN REGIONAL	105.855.810	113.367.932	110.415.849	97,40%	7.512.122	7,10%
Total						

FUNCIONAMIENTO GOBIERNO REGIONAL



Fotografía: Coico (Christian Brown Pacheco)

BALANCE DE EJECUCIÓN PRESUPUESTARIA Y ESTADO DE SITUACIÓN FINANCIERA PROGRAMA DE FUNCIONAMIENTO

El Gobierno Regional de Los Lagos estructura su accionar financiero a través de dos programas presupuestarios diferenciados: uno orientado a cubrir gastos operativos y otro destinado a la ejecución de inversiones. En este marco, el Programa Presupuestario de Funcionamiento corresponde a la asignación de recursos para el funcionamiento institucional, siendo fundamental para el cumplimiento de las funciones administrativas y de gestión.

Este programa financia gastos corrientes esenciales, tales como remuneraciones del personal, cotizaciones previsionales, adquisición de bienes y servicios, y otros componentes operativos necesarios para la implementación eficiente de las políticas públicas a nivel regional. Su ejecución permite garantizar la operatividad del Gobierno Regional, asegurando una adecuada coordinación interinstitucional y el seguimiento técnico-administrativo de los programas financiados con recursos del Fondo Nacional de Desarrollo Regional (FNDR).

Para el ejercicio presupuestario del año 2024, se ha dispuesto una asignación significativa de recursos al Programa de Funcionamiento, lo cual evidencia el compromiso institucional con la eficiencia administrativa, la transparencia en el uso de los recursos públicos y el fortalecimiento de la gestión regional como pilar del desarrollo local.

Considerando todas estas variables, el presupuesto asignado para el Programa de Funcionamiento del Gobierno Regional de Los Lagos, durante el año 2024, fue el siguiente:

Programa de Funcionamiento Año 2024

CONCEPTO PRESUPUESTARIO	LEY DE PRESUPUESTOS VIGENTE (M\$)	DEVENGADO (M\$)	EJECUCIÓN
21 GASTOS EN PERSONAL	6.727.225	6.674.917	99%
22 BIENES Y SERVICIOS DE CONSUMO	865.378	777.900	90%
23 PRESTACIONES DE SEGURIDAD SOCIAL	78.818	78.808	100%
24 TRANSFERENCIAS CORRIENTES	666.030	642.172	96%
25 INTEGROS AL FISCO	10	0	0%
26 OTROS GASTOS CORRIENTES	107.560	107.039	100%
29 ADQUISICION DE ACTIVOS NO FINANCIEROS	283.197	243.247	86%
34 SERVICIO DE LA DEUDA	0	0	0%
TOTAL	8.728.218	8.524.083	98%

FUENTE: ELABORACIÓN PROPIA.

A continuación, se detalla cada uno de los subtítulos del presupuesto asignado al Programa de Funcionamiento de este Gobierno Regional, destacando sus principales características e hitos que marcaron la ejecución presupuestaria del año 2024.

• SUBTÍTULO 21: GASTOS EN PERSONAL

CONCEPTO PRESUPUESTARIO	LEY DE PRESUPUESTOS (M\$)	DEVENGADO (M\$)	EJECUCIÓN
21 GASTOS EN PERSONAL	6.727.225	6.674.917	99%
2101 Personal de Planta	1.001.651	952.527	95%
2102 Personal a Contrata	5.426.325	5.426.269	100%
2103 Otras Remuneraciones	299.249	296.121	99%
TOTAL	6.727.225	6.674.917	99%

FUENTE: ELABORACIÓN PROPIA.

El subtítulo 21 comprende todos los gastos que, por concepto de remuneraciones, aportes del empleador y otros gastos relativos al personal, consultan los organismos del sector público para el pago del personal en actividad. Durante el año 2024, para este se contó con un presupuesto de **M\$6.727.225** con una ejecución de **M\$6.674.917** que equivale al **99%**. En este ámbito se consideran los siguientes hitos:

- Aprobación de la Política de Gestión de Personas
- Procedimientos formalizados en 2024.
- Ejecución del Plan Anual de Capacitación (PAC) 2024.
- Programa de Prácticas Técnicas y Profesionales.
- Traspaso de 5 honorarios a contrata.

• **SUBTÍTULO 22: BIENES Y SERVICIOS DE CONSUMO**

CONCEPTO PRESUPUESTARIO	LEY DE PRESUPUESTOS (M\$)	DEVENGADO (M\$)	EJECUCIÓN
22 BIENES Y SERVICIOS DE CONSUMO	865.378	777.900	90%
2202 Textiles Vestuario y calzado	4.832	4.832	100%
2203 Combustibles y Lubricantes	23.690	23.690	100%
2204 Materiales de Uso o consumo	36.769	36.289	99%
2205 Servicios Básicos	165.693	164.108	99%
2206 Mantenimiento y Reparaciones	25.741	24.286	94%
2207 Publicidad y Difusión	26.335	19.359	74%
2208 Servicios Generales	257.912	256.627	100%
2209 Arriendos	28.716	28.686	100%
2210 Servicios Financieros y de Seguros	26.129	12.804	49%
2211 Servicios Técnicos y Profesionales	250.163	189.785	76%
212 Otros Gastos en Bienes y Servicios de Consumo	19.398	17.434	90%
TOTAL	865.378	777.900	90%

FUENTE: ELABORACIÓN PROPIA.

Comprende los gastos por adquisiciones de bienes de consumo y servicios no personales, necesarios para el cumplimiento de las funciones y actividades de los organismos del sector público. En este ámbito, el Gobierno Regional de Los Lagos, tal como se puede visualizar en el cuadro anteriormente expuesto, contó con un presupuesto final de **M\$865.378** logrando una ejecución de **M\$777.900** que corresponde a un 90%. Durante el año 2024.

• **SUBTÍTULO 23: PRESTACIONES DE SEGURIDAD**

CONCEPTO PRESUPUESTARIO	LEY DE PRESUPUESTOS (M\$)	DEVENGADO (M\$)	EJECUCIÓN
23 PRESTACIONES DE SEGURIDAD SOCIAL	78.818	78.808	100%
2303 Prestaciones Sociales del Empleador	78.818	78.808	100%
TOTAL	78.818	78.808	100%

FUENTE: ELABORACIÓN PROPIA.

Son los gastos por concepto de jubilaciones, pensiones, montepíos, desahucios y en general cualquier beneficio de similar naturaleza, que se encuentren condicionados al pago previo de un aporte, por parte del beneficiario . Durante el año 2024, solo se generaron gastos por concepto de la jubilación de un funcionario, siendo los montos asignados en virtud de los beneficios a los cuales se acogió al momento de su retiro, que en este caso en particular ascendieron a **M\$ 78.808.-**

• **SUBTÍTULO 24: TRANSFERENCIAS CORRIENTES “PAGOS ART 39 D.F.L. N° 19.175 DEL 2005” SOCIAL**

CONCEPTO PRESUPUESTARIO	LEY DE PRESUPUESTOS (M\$)	DEVENGADO (M\$)	EJECUCIÓN
24 TRANSFERENCIAS CORRIENTES	666.030	642.172	96%
2401050011 Dietas Sesiones	299.590	296.317	99%
2401050012 Dietas Comisiones	177.635	176.827	100%
2401050013 Dietas Anual	6.571	6.571	100%
2401050021 Pasajes y Reembolsos para Sesiones	102.951	93.761	91%
2401050022 Pasajes y Reemb. Serv. en el País	38.396	37.079	97%
2401050023 Pasajes y Reemb. Serv. en el Exterior	24.143	23.248	96%
2401050041 Capacitación	16.744	8.369	50%
TOTAL	666.030	642.172	96%

FUENTE: ELABORACIÓN PROPIA.

Comprende los gastos correspondientes a donaciones u otras transferencias corrientes que no representan la contraprestación de bienes o servicios. Incluye aportes de carácter institucional y otros para financiar gastos corrientes de instituciones públicas y del sector externo . Durante el año 2024, por concepto de Transferencias corrientes, el Consejo Regional contó con un presupuesto inicial de **M\$666.030** con una ejecución de **M\$642.172** que equivale al **96%**.

• **SUBTÍTULO 26: OTROS GASTOS CORRIENTES**

CONCEPTO PRESUPUESTARIO	LEY DE PRESUPUESTOS (M\$)	DEVENGADO (M\$)	EJECUCIÓN
26 OTROS GASTOS CORRIENTES	107.560	107.039	100%
TOTAL	107.560	107.039	100%

FUENTE: ELABORACIÓN PROPIA.

El subtítulo 26 comprende las devoluciones de gravámenes, contribuciones pagadas en exceso, retenciones, garantías, descuentos indebidos, reembolsos y otros.

• **SUBTÍTULO 29: ADQUISICIÓN DE ACTIVOS NO FINANCIEROS**

CONCEPTO PRESUPUESTARIO	LEY DE PRESUPUESTOS (M\$)	DEVENGADO (M\$)	EJECUCIÓN
29 ADQUISICION DE ACTIVOS NO FINANCIEROS	283.197	243.247	86%
2903 Vehiculos	95.000	95.000	100%
2904 Mobiliario y Otros	1.502	1.501	100%
2905001 Máquinas y Equipos de Oficina	6.260	5.678	91%
2906001 Equipos Computacionales y Periféricos	14.650	13.409	92%
2907001 Programas Computacionales	126.002	122.722	97%
2907002 Sistemas de Información	39.783	4.937	12%
TOTAL	283.197	243.247	86%

FUENTE: ELABORACIÓN PROPIA.

Comprende los gastos para formación de capital y compra de activos físicos existentes. En el año 2024, los gastos para Adquisición de Activos no financieros, contó con un presupuesto final de **M\$ 283.197**, logrando una ejecución de **M\$243.247** que corresponde a un **86%**.

• Avances en Transformación Digital – Año 2024

Durante el año 2024, el Gobierno Regional logró establecer hitos institucionales fundamentales en el proceso de Transformación Digital, orientados a modernizar la gestión pública, optimizar procesos y fortalecer la interoperabilidad con otras entidades del Estado.

Entre los principales avances, destaca la implementación obligatoria de la plataforma DocDigital, herramienta que marcó el inicio de la gestión documental electrónica institucional. Este proceso fue acompañado por una marcha blanca operativa, así como por jornadas de capacitación dirigidas a la totalidad de los funcionarios, con el fin de garantizar un uso eficiente y estandarizado de la herramienta.

Asimismo, se integró el uso de FirmaGob, solución tecnológica para la validación electrónica de documentos oficiales, lo que permitió reducir tiempos de tramitación, aumentar la trazabilidad y asegurar la autenticidad de los actos administrativos.

Otro hito relevante fue la constitución del Comité de Transformación Digital, órgano asesor encargado de impulsar y coordinar iniciativas estratégicas en la materia, consolidando una gobernanza digital dentro de la estructura regional.

De igual forma, se concretó la firma del primer convenio electrónico entre el Gobierno Regional y la Ilustre Municipalidad de Chonchi, lo que representó un paso significativo hacia la descentralización digital y la interoperabilidad institucional.

Finalmente, se llevó a cabo la segunda Mesa de Trabajo en Transformación Digital entre el Gobierno Regional y los municipios, instancia de coordinación interinstitucional que refuerza el



compromiso colaborativo en el despliegue de soluciones tecnológicas a nivel territorial.

Estos hitos constituyen un punto de inflexión en el proceso de modernización del Gobierno Regional, sentando las bases para una gestión pública más ágil, transparente y centrada en el ciudadano.

INVERSIÓN REGIONAL PROGRAMA 02



Fotografía: Coico (Christian Brown Pacheco)

BALANCE DE EJECUCIÓN PRESUPUESTARIA Y ESTADO DE SITUACIÓN FINANCIERA PROGRAMA 02

El año 2024, el Programa de Inversión Regional (02), tenía un marco presupuestario decretado por ley de M\$105.855.810 el cual aumentó paulatinamente, hasta que en el mes de octubre alcanzó casi un 5% de incremento, quedando en M\$113.367.932, lo cual incluye la deuda flotante, de los cuales el Gobierno Regional ejecutó M\$110.544.639 lo que equivale a un 97,5% de la eficiencia del gasto.

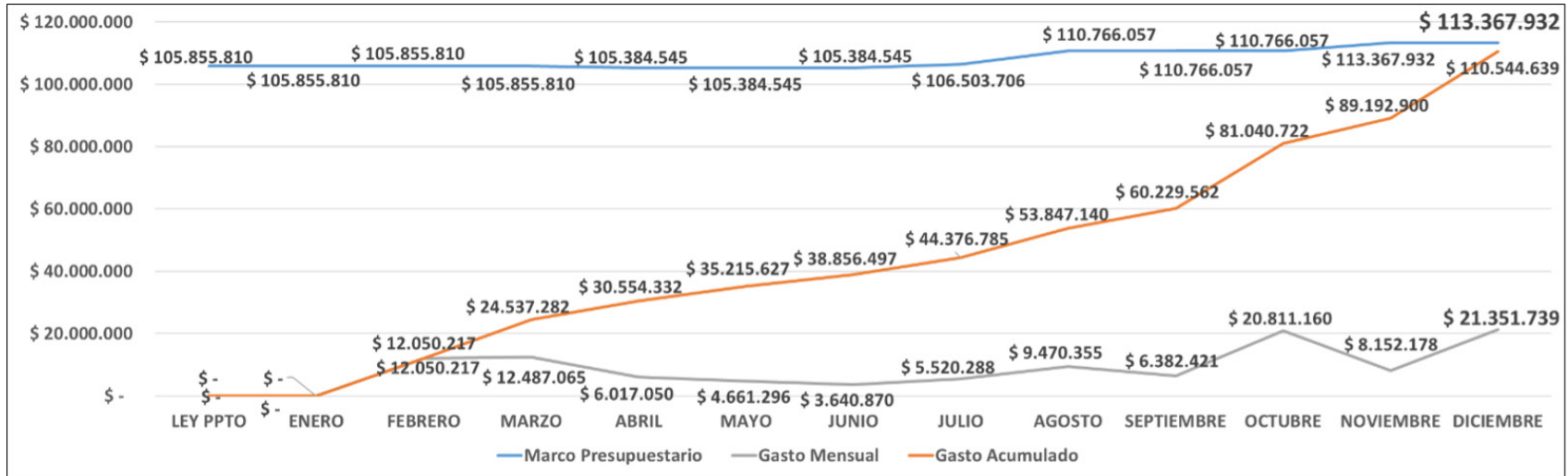

RECUADRO CON EJECUCIÓN PRESUPUESTARIA TOTAL DEL AÑO 2024



BALANCE DE EJECUCIÓN PRESUPUESTARIA Y ESTADO DE SITUACIÓN FINANCIERA PROGRAMA 02

- Eficiencia anual del gasto del Programa:

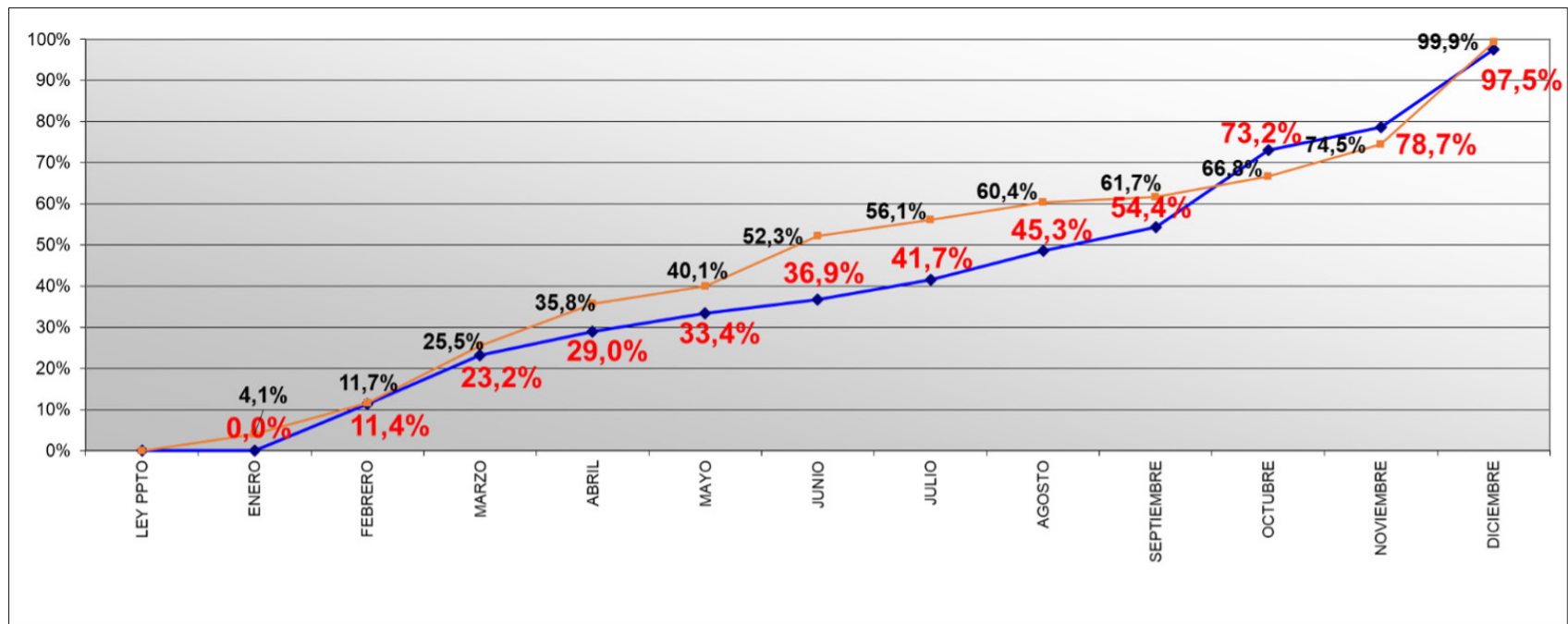

PROVINCIA DE OSORNO



Fotografía: Coico (Christian Brown Pacheco)

PROVINCIA DE OSORNO

La provincia de Osorno, reconocida por su destacada producción de carne de ganado bovino y su papel como importante receptora de leche a nivel nacional, se distingue también por su sólida integración social y territorial. Esta integración fortalece la riqueza y diversidad cultural de sus habitantes y comunidades, consolidando así su identidad local y regional.

Esta provincia, tiene una superficie de 9.223,7 km² y cuenta con una población de 234.122 habitantes (según CENSO 2017) y está integrada por las comunas de Osorno, San Pablo, Puyehue, Puerto Octay, Purranque, Río Negro y San Juan de la Costa.

Un territorio que pone en valor sus paisajes naturales y ecosistemas, lo que le otorga una condición única y singular en el país, estos tienen relación con los volcanes, ríos y cuencas hidrográficas, y es en este contexto, que la inversión pública del Fondo Nacional de Desarrollo Regional se encuentra invirtiendo las siguientes áreas:

Plaza Las Américas: 549 millones de pesos.



Programa de prevención de cáncer colorrectal: 300 millones de pesos.



• **EJECUCIÓN PRESUPUESTARIA PROVINCIA DE OSORNO**

En el marco general de la ejecución presupuestaria, la Provincia de Osorno, realizó un gasto de \$18.250.087.329, que significó una **eficiencia del presupuesto del 99,75%** sobre un marco comprometido distribución territorial de \$18.295.462.131.-

PROVINCIA	TOTAL PAGADO 2024
OSORNO	6.859.232.850
PTO. OCTAY	1.162.714.833
PURRANQUE	3.037.295.032
PUYEHUE	900.343.536
RIO NEGRO	1.734.573.572
SAN JUAN DE LA COSTA	1.911.987.771
SAN PABLO	21.991.200
PROYECTOS PROVINCIALES	2.621.948.535
TOTAL	18.250.087.329

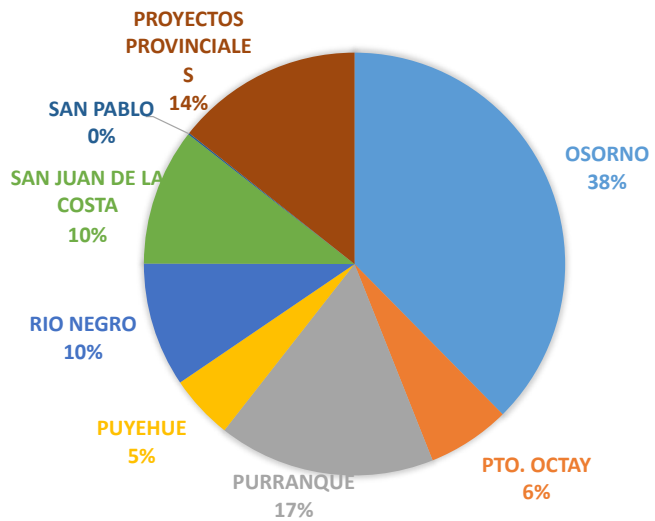

EJECUCIÓN PRESUPUESTARIA FONDO NACIONAL DE DESARROLLO REGIONAL AÑO 2024 COMUNA DE OSORNO

SUBT.	ITEM	SECTOR	PROVISION	ETAPA	BIP	NOMBRE DEL PROYECTO	COSTO	GASTO AÑOS ANTERIORES	PAGADO 2024	COMPROMISO 2024	PPTO FUTURO
						COMUNA DE OSORNO					
						INICIATIVAS EN EJECUCION /LIQUIDACION/ADJUDICACION/LICITACION/CONVENIO					
31	02	TRANSPORTE	FAR	EJECUCION	30043744	MEJORAMIENTO AVENIDA REPUBLICA, OSORNO.	6.997.839.365	6.707.839.365	145.731.800	145.732.000	144.268.000
31	02	EDUCACION, CULTURA Y PATRIMONIO	LIBRE	EJECUCION	30070862	REPOSICION LICEO CARMELA CARVAJAL DE PRAT, OSORNO.	8.641.456.396	5.657.190.512	0	3.024.642	2.981.241.242
31	02	EDUCACION, CULTURA Y PATRIMONIO	LIBRE	EJECUCION	30134836	REPOSICION ESCUELA RURAL WALTERIO MEYER RUSCA, AGUA BUENA, OSORNO	3.247.539.733	3.247.539.733	0	0	0
31	02	DEPORTES	LIBRE	EJECUCION	40004690	MEJORAMIENTO INSTALACIONES ATLÉTICAS VILLA OLÍMPICA, OSORNO	1.127.041.000	916.166.012	96.198.022	96.200.000	114.674.988
31	02	MULTISECTORIAL	LIBRE	EJECUCION	30463800	REPOSICION HOSPEDERIA HOGAR DE CRISTO, OSORNO	4.545.626.000	4.275.230.454	160.345.555	160.347.000	110.048.546
31	02	SEGURIDAD PUBLICA	LIBRE	EJECUCION	40008282	REPOSICION SEXTA COMPAÑÍA DE BOMBEROS DE OSORNO	1.400.000.000	1.148.500.456	164.757.088	164.897.679	86.601.865
31	02	RECURSOS HIDRICOS	LIBRE	EJECUCION	30257472	CONSTRUCCION RED DE ALCANTARILLADO Y PLANTA DE TRATAMIENTO SECTOR PICHIL, OSORNO	606.678.433	47.479.757	0	0	559.198.676
31	02	VIVIENDA Y DESARROLLO URBANO	FAR	EJECUCION	40019026	REPOSICION DE VEREDAS SECTOR CENTRO NORTE, OSORNO	2.622.693.228	894.407.035	1.633.287.641	1.633.287.641	94.998.552
31	02	EDUCACION, CULTURA Y PATRIMONIO	PVP	DISEÑO	40016735	RESTAURACION CENTRO CULTURAL SOFÍA HOTT, OSORNO	180.000.000	95.231.667	1.580.705	1.581.000	83.187.333
31	02	TRANSPORTE	FAR	DISEÑO	40005715	MEJORAMIENTO INTERCONEXIÓN VIAL DEL CENTRO DE OSORNO CON EL SECTOR FRANCKE, OSORNO	511.250.000	257.049.469	0	0	254.200.531
31	02	DEPORTES	LIBRE	EJECUCION	40015398	MEJORAMIENTO CANCHA DE FÚTBOL POBLACIÓN CARLOS CONDELL, OSORNO	930.411.000	209.097.875	48.832.816	48.833.000	672.480.125
31	02	DEPORTES	LIBRE	EJECUCION	40027468	MEJORAMIENTO COMPLEJO DEPORTIVO RAHUE ALTO, OSORNO	454.283.390	0	295.714.117	295.715.000	158.568.390
31	02	VIVIENDA Y DESARROLLO URBANO	FAR	EJECUCION	40032254	MEJORAMIENTO PLAZA OSORNO LA MAYOR, OSORNO	1.581.965.000	0	879.226.058	879.227.000	702.738.000
31	02	TRANSPORTE	FAR	EJECUCION	40036922	CONSERVACION DE CALZADAS RAHUE BAJO, OSORNO	305.823.158	0	305.823.158	305.823.158	0
31	02	TRANSPORTE	FAR	EJECUCION	40039788	CONSERVACION CALZADAS SECTOR CENTRO, OSORNO	810.301.149	237.220.193	573.080.956	573.080.956	0
31	02	JUSTICIA	LIBRE	EJECUCION	40015396	REPOSICION JUZGADOS DE POLICÍA LOCAL, OSORNO	3.275.092.000	0	0	0	3.275.092.000
31	02	MULTISECTORIAL	LIBRE	DISEÑO	40025366	REPOSICION CENTRO COMUNITARIO Y CULTURAL FRANCKE, OSORNO	66.830.000	0	0	0	66.830.000
31	02	VIVIENDA Y DESARROLLO URBANO	FAR	EJECUCION	40019022	REPOSICION VEREDAS POBLACIÓN ANGULO COMUNA OSORNO	722.229.000	0	335.327.578	335.328.000	386.901.000
31	02	VIVIENDA Y DESARROLLO URBANO	LIBRE	EJECUCION	40028984	MEJORAMIENTO PLAZA LOS PINOS, OSORNO	608.394.000	0	590.856.677	590.857.000	17.537.000
31	02	VIVIENDA Y DESARROLLO URBANO	LIBRE	EJECUCION	40025378	CONSTRUCCION PLAZA LOS AROMOS, COMUNA DE OSORNO	609.279.000	0	593.334.000	593.334.000	15.945.000
31	02	VIVIENDA Y DESARROLLO URBANO	LIBRE	EJECUCION	40039544	MEJORAMIENTO PLAZA WECHENEWEN, VILLA LOLOHUE, OSORNO	365.776.000	0	345.969.579	345.970.000	19.806.000
31	02	VIVIENDA Y DESARROLLO URBANO	LIBRE	EJECUCION	40037470	MEJORAMIENTO PLAZA LAS AMERICAS, POBLACION PEDRO AGUIRRE CERDA, OSORNO	566.966.000	0	510.541.223	510.542.000	56.424.000
31	02	VIVIENDA Y DESARROLLO URBANO	LIBRE	EJECUCION	40039724	CONSERVACION CALLE ELEUTERIO RAMÍREZ, OSORNO	743.283.000	0	143.613.165	143.614.000	599.669.000
						TOTAL	40.920.756.852	23.692.952.528	6.824.220.138	6.827.394.076	10.400.410.248
						INICIATIVAS NUEVAS					
31	02	VIVIENDA Y DESARROLLO URBANO	LIBRE	EJECUCION	40054693	MEJORAMIENTO PLAZA SAN RAMÓN, OSORNO	346.695.000	0	35.012.712	35.013.000	311.682.000
29	03	RECURSOS NATURALES Y MEDIO AMBIENTE	LIBRE	EJECUCION	40053613	REPOSICION DE VEHÍCULOS - MAQUINARIAS Y ADQUISICIÓN DE RETROEXCAVADORA, PARA RSD	644.665.000	0	0	0	644.665.000
29	05	RECURSOS NATURALES Y MEDIO AMBIENTE	LIBRE	EJECUCION	40053613	REPOSICION DE VEHÍCULOS - MAQUINARIAS Y ADQUISICIÓN DE RETROEXCAVADORA, PARA RSD	304.640.000	0	0	0	304.640.000
						TOTAL INICIATIVAS NUEVAS	1.296.000.000	0	35.012.712	35.013.000	1.260.987.000
						TOTAL COMUNA DE OSORNO	42.216.756.852	23.692.952.528	6.859.232.850	6.862.407.076	11.661.397.248

EJECUCIÓN PRESUPUESTARIA FONDO NACIONAL DE DESARROLLO REGIONAL AÑO 2024 COMUNA DE PUERTO OCTAY

SUBT.	ITEM	SECTOR	PROVISION	ETAPA	BIP	NOMBRE DEL PROYECTO	COSTO	GASTO AÑOS ANTERIORES	PAGADO 2024	COMPROMISO 2024	PPTO FUTURO
						COMUNA DE PUERTO OCTAY					
						INICIATIVAS EN EJECUCION /LIQUIDACION/ADJUDICACION/LICITACION/CONVENIO					
31	02	SALUD	LIBRE	DISEÑO	40041382	CONSTRUCCION POSTA DE SALUD RURAL EL PONCHO COMUNA DE PTO OCTAY	138.809.000	100.000.000	23.823.800	25.064.000	13.745.000
31	02	TRANSPORTE	LIBRE	EJECUCION	40047664	CONSERVACION CAMINOS NO ENROLADOS SECTORES LAS CASCADAS, CARRIL Y LA GRUTA., PUERTO OCTAY.	548.386.000	0	536.064.954	536.065.000	12.321.000
29	05	ENERGIA	LIBRE	EJECUCION	40019426	REPOSICION DE EQUIPOS LUMINARIAS PUBLICAS, COMUNA PUERTO OCTAY	365.577.000	0	329.019.301	329.019.301	36.557.699
29	03	SALUD	LIBRE	EJECUCION	40048025	REPOSICION VEHICULOS MUNICIPALES DEPARTAMENTO SALUD PUERTO OCTAY	72.979.998	0	72.979.998	72.979.998	0
TOTAL							1.125.751.998	100.000.000	961.888.053	963.128.299	62.623.699
						INICIATIVAS NUEVAS					
29	03	TRANSPORTE	LIBRE	EJECUCION	40048022	REPOSICION BUS DE PASAJEROS COMUNA DE PUERTO OCTAY	286.080.000	0	0	0	286.080.000
31	02	SALUD	LIBRE	EJECUCION	40041629	REPOSICION POSTA DE SALUD RURAL RUPANCO, COMUNA PUERTO OCTAY	1.076.150.000	0	21.934.080	21.935.000	1.054.215.000
29	05	TRANSPORTE	LIBRE	EJECUCION	40048003	REPOSICION DE MAQUINA EXCAVADORA, PUERTO OCTAY	178.892.700	0	178.892.700	178.892.700	0
TOTAL INICIATIVAS NUEVAS							1.541.122.700	0	200.826.780	200.827.700	1.340.295.000
TOTAL COMUNA DE PUERTO OCTAY							2.666.874.698	100.000.000	1.162.714.833	1.163.955.999	1.402.918.699

EJECUCIÓN PRESUPUESTARIA FONDO NACIONAL DE DESARROLLO REGIONAL AÑO 2024 COMUNA DE PURRANQUE

SUBT.	ITEM	SECTOR	PROVI-SION	ETAPA	BIP	NOMBRE DEL PROYECTO	COSTO	GASTO AÑOS ANTERIORES	PAGADO 2024	COMPROMISO 2024	PPTO FUTURO
						COMUNA DE PURRANQUE					
						INICIATIVAS EN EJECUCION /LIQUIDACION/ADJUDICACION/LICITACION/CONVENIO					
31	02	SALUD	LIBRE	DISEÑO	30171875	REPOSICION POSTA DE SALUD RURAL COLIGUAL, PURRANQUE	25.140.000	9.220.000	0	0	15.920.000
31	02	SALUD	LIBRE	EJECUCION	30068433	CONSTRUCCION POSTA RURAL MANQUEMAPU - PURRANQUE	1.363.287.000	96.587.325	131.193.696	131.194.000	1.135.505.675
31	02	SALUD	LIBRE	DISEÑO	30171923	REPOSICION POSTA DE SALUD RURAL HUEYUSCA, PURRANQUE	19.500.000	11.700.000	0	0	7.800.000
31	02	VIVIENDA Y DESARROLLO URBANO	FAR	EJECUCION	40012751	MEJORAMIENTO ESPACIO PÚBLICO 21 DE MAYO, PURRANQUE	4.332.356.292	2.503.839.275	1.826.662.694	1.826.663.000	1.854.017
31	02	TRANSPORTE	FAR	EJECUCION	40039687	CONSERVACION VEREDAS SECTOR NORTE COMUNA DE PURRANQUE	418.452.000	59.233.833	335.666.876	335.667.000	23.551.167
31	02	TRANSPORTE	FAR	EJECUCION	40039693	CONSERVACION 15 CAMINOS NO ENROLADOS DE PURRANQUE	413.790.000	277.743.977	135.414.139	135.415.000	631.023
31	02	MULTISECTORIAL	LIBRE	EJECUCION	40032775	CONSTRUCCION CENTRO DE DÍA PARA ADULTOS MAYORES DE PURRANQUE	1.270.130.000	0	608.357.627	610.780.000	659.350.000
31	02	SALUD	LIBRE	EJECUCION	30171924	REPOSICION POSTA RURAL COLONIA PONCE, PURRANQUE	1.143.244.000	0	0	0	1.143.244.000
TOTAL							8.985.899.292	2.958.324.410	3.037.295.032	3.039.719.000	2.987.855.882
						INICIATIVAS NUEVAS					
31	02	TRANSPORTE	LIBRE	EJECUCION	40041500	MEJORAMIENTO 4 CALLES DE CORTE ALTO, COMUNA PURRANQUE	1.072.445.000	0	0	0	1.072.445.000
TOTAL INICIATIVAS NUEVAS							1.072.445.000	0	0	0	1.072.445.000
TOTAL COMUNA DE PURRANQUE							10.058.344.292	2.958.324.410	3.037.295.032	3.039.719.000	4.060.300.882

EJECUCIÓN PRESUPUESTARIA FONDO NACIONAL DE DESARROLLO REGIONAL AÑO 2024 COMUNA DE PUYEHUE

SUBT.	ITEM	SECTOR	PROVISION	ETAPA	BIP	NOMBRE DEL PROYECTO	COSTO	GASTO AÑOS ANTERIORES	PAGADO 2024	COMPROMISO 2024	PPTO FUTURO
						COMUNA DE PUYEHUE					
						INICIATIVAS EN EJECUCION /LIQUIDACION/ADJUDICACION/LICITACION/ CONVENIO					
31	02	RECURSOS HIDRICOS	PIR	EJECUCION	40018773	AMPLIACION SISTEMA AGUA POTABLE RURAL ÑADI PICHIDAMAS, PUYEHUE	479.083.000	461.864.859	6.993.054	6.994.000	10.224.141
31	02	TRANSPORTE	LIBRE	EJECUCION	40018788	CONSERVACION CAMINOS NO ENROLADOS 12 SECTORES RURALES DE LA COMUNA DE PUYEHUE	633.888.000	0	496.685.030	496.686.000	137.202.000
TOTAL							1.112.971.000	461.864.859	503.678.084	503.680.000	147.426.141
						INICIATIVAS NUEVAS					
31	02	EDUCACION, CULTURA Y PATRIMONIO	LIBRE	DISEÑO	30070314	REPOSICION ESCUELA ESTACION NUEVO PORVENIR, PUYEHUE	196.372.000	0	0	38.521.000	157.851.000
29	04	EDUCACION, CULTURA Y PATRIMONIO	LIBRE	EJECUCION	40002956	ADQUISICION MATERIAL DIDÁCTICO PARA EDUCACIÓN PARVULARIA, ESCUELAS DE LA COMUNA DE PUYEHUE	390.188.600	0	390.188.600	390.188.600	0
29	05	EDUCACION, CULTURA Y PATRIMONIO	LIBRE	EJECUCION	40002956	ADQUISICION MATERIAL DIDÁCTICO PARA EDUCACIÓN PARVULARIA, ESCUELAS DE LA COMUNA DE PUYEHUE	6.476.852	0	6.476.852	6.476.852	0
31	02	VIVIENDA Y DESARROLLO URBANO	LIBRE	EJECUCION	40004341	MEJORAMIENTO COSTANERA ENTRE LAGOS, PUYEHUE	8.400.193.000	0	0	0	8.400.193.000
TOTAL DE INICIATIVAS NUEVAS							8.993.230.452	0	396.665.452	435.186.452	8.558.044.000
TOTAL COMUNA DE PUYEHUE							10.106.201.452	461.864.859	900.343.536	938.866.452	8.705.470.141

EJECUCIÓN PRESUPUESTARIA FONDO NACIONAL DE DESARROLLO REGIONAL AÑO 2024 COMUNA DE RÍO NEGRO

SUBT.	ITEM	SECTOR	PROVISION	ETAPA	BIP	NOMBRE DEL PROYECTO	COSTO	GASTO AÑOS ANTERIORES	PAGADO 2024	COMPROMISO 2024	PPTO FUTURO
						COMUNA DE RIO NEGRO					
						INICIATIVAS EN EJECUCION /LIQUIDACION/ADJUDICACION/LICITACION/CONVENIO					
31	02	SALUD	LIBRE	EJECUCION	40008370	CONSTRUCCION POSTA DE SALUD RURAL COSTA RIO BLANCO, COMUNA DE RIO NEGRO	1.108.970.437	251.835.000	397.203.348	397.205.000	459.930.437
31	02	SALUD	LIBRE	EJECUCION	30280673	CONSTRUCCION POSTA SALUD RURAL CHAN CHAN, RIO NEGRO	1.013.684.000	166.766.823	706.547.260	706.548.000	140.369.177
31	02	SALUD	LIBRE	EJECUCION	40010103	CONSTRUCCION CECOSF URBANO CHIFIN, COMUNA DE RIO NEGRO	1.214.537.665	0	261.216.964	261.218.000	953.319.665
TOTAL							3.337.192.102	418.601.823	1.364.967.572	1.364.971.000	1.553.619.279
						INICIATIVAS NUEVAS					
31	02	SALUD	LIBRE	EJECUCION	40013103	REPOSICION POSTA DE SALUD RURAL HUILMA, COMUNA DE RIO NEGRO	1.103.844.000	0	13.320.000	13.320.000	1.090.524.000
29	03	MULTISECTORIAL	LIBRE	EJECUCION	40049985	ADQUISICION CAMIÓN MULTIPROPÓSITO COMUNA DE RIO NEGRO	388.483.000	0	356.286.000	356.286.000	32.197.000
TOTAL DE INICIATIVAS NUEVAS							1.492.327.000	0	369.606.000	369.606.000	1.122.721.000
TOTAL COMUNA DE RIO NEGRO							4.829.519.102	418.601.823	1.734.573.572	1.734.577.000	2.676.340.279

EJECUCIÓN PRESUPUESTARIA FONDO NACIONAL DE DESARROLLO REGIONAL AÑO 2024 COMUNA DE SAN JUAN DE LA COSTA

SUBT.	ITEM	SECTOR	PROVI-SION	ETAPA	BIP	NOMBRE DEL PROYECTO	COSTO	GASTO AÑOS ANTERIORES	PAGADO 2024	COMPROMISO 2024	PPTO FUTURO
COMUNA DE SAN JUAN DE LA COSTA											
INICIATIVAS EN EJECUCION /LIQUIDACION/ADJUDICACION/LICITACION/CONVENIO											
31	02	SALUD	LIBRE	EJECUCION	30071878	REPOSICION CONSULTORIO DE SALUD RURAL BAHIA MANSA	5.065.959.000	26.644.784	0	0	5.039.314.216
31	02	SALUD	LIBRE	EJECUCION	30291073	CONSTRUCCION POSTA DE SALUD RURAL PUCATRIHUE, SAN JUAN DE LA COSTA	1.211.618.000	739.484.791	341.858.348	341.859.000	130.274.209
31	02	ENERGIA	ENERGI-ZACION	EJECUCION	40019284	CONSTRUCCION SISTEMAS FOTOVOLTAICOS SECTOR LA BARRA DEL RIO BUENO, SAN JUAN DE LA COSTA	511.498.000	0	0	0	511.498.000
29	03	MULTISEC-TORIAL	LIBRE	EJECUCION	40037544	REPOSICION Y ADQUISICION VEHICULOS MUNICIPALES GESTION OPERATI-VA, SAN JUAN DE LA COSTA	208.930.000	0	208.930.000	208.930.000	0
29	05	RECURSOS NATURALES Y MEDIO AMBIENTE	RSD	EJECUCION	40053743	ADQUISICION Y REPOSICION DE CONTENEDORES PARA LA DISPOSICION DE RSD, SAN JUAN DE LA COSTA	39.105.423	0	39.105.423	39.105.423	0
TOTAL							7.037.110.423	766.129.575	589.893.771	589.894.423	5.681.086.425
INICIATIVAS NUEVAS											
31	02	ENERGIA	LIBRE	EJECUCION	40037348	HABILITACION SUMINISTRO ENERGIA ELECTRICA SECTOR CHOROY TRAI-GUEN ETAPA 2 SAN JUAN DE LA COSTA	402.368.000	0	402.368.000	402.368.000	0
31	02	ENERGIA	LIBRE	EJECUCION	40015654	HABILITACION SUMINISTRO E.ELECTRICA SECTOR QUILLOIMO COMPLE-MENTARIO, SAN JUAN DE LA COSTA	919.726.000	0	919.726.000	919.726.000	0
TOTAL DE INICIATIVAS NUEVAS							1.322.094.000	0	1.322.094.000	1.322.094.000	0
TOTAL COMUNA DE SAN JUAN DE LA COSTA							8.359.204.423	766.129.575	1.911.987.771	1.911.988.423	5.681.086.425

EJECUCIÓN PRESUPUESTARIA FONDO NACIONAL DE DESARROLLO REGIONAL AÑO 2024 COMUNA DE SAN PABLO

SUBT.	ITEM	SECTOR	PROVISION	ETAPA	BIP	NOMBRE DEL PROYECTO	COSTO	GASTO AÑOS ANTERIORES	PAGADO 2024	COMPROMISO 2024	PPTO FUTURO
						COMUNA DE SAN PABLO					
						INICIATIVAS EN EJECUCION /LIQUIDACION/ADJUDICACION/LICITACION/ CONVENIO					
31	02	SALUD	LIBRE	EJECUCION	40048761	REPOSICION POSTA DE SALUD RURAL LA POZA, COMUNA DE SAN PABLO	1.085.747.000	0	21.991.200	21.992.000	1.063.755.000
						TOTAL	1.085.747.000	0	21.991.200	21.992.000	1.063.755.000
						INICIATIVAS NUEVAS					
31	02	DEPORTES	LIBRE	DISEÑO	40043228	REPOSICION CANCHA VILLA SAN PABLO, COMUNA SAN PABLO	51.887.000	0	0	0	51.887.000
						TOTAL DE INICIATIVAS NUEVAS	51.887.000	0	0	0	51.887.000
						TOTAL COMUNA DE SAN PABLO	1.137.634.000	0	21.991.200	21.992.000	1.115.642.000

EJECUCIÓN PRESUPUESTARIA FONDO NACIONAL DE DESARROLLO REGIONAL AÑO 2024 PROYECTOS PROVINCIALES OSORNO

SUBT.	ITEM	SECTOR	PROVISION	ETAPA	BIP	NOMBRE DEL PROYECTO	COSTO	GASTO AÑOS ANTERIORES	PAGADO 2024	COMPROMISO 2024	PPTO FUTURO
						PROVINCIALES					
						INICIATIVAS EN EJECUCION /LIQUIDACION/ADJUDICACION/LICITACION/CONVENIO					
31	02	SALUD	LIBRE	EJECUCION	30126943	MEJORAMIENTO HOSPITAL DE RIO NEGRO	2.950.334.000	44.744.000	0	0	2.905.590.000
31	01	RECURSOS HIDRICOS	LIBRE	EJECUCION	30376573	ACTUALIZACION PLAN MAESTRO AGUAS LLUVIAS OSORNO	402.984.000	323.192.484	50.880.000	50.880.000	28.911.516
31	02	VIVIENDA Y DESARROLLO URBANO	FAR	EJECUCION	30123182	CONSTRUCCION PARQUE HOTT DE OSORNO	6.137.198.000	3.360.025.212	761.549.974	761.550.000	2.015.622.788
31	02	SALUD	LIBRE	EJECUCION	40029293	CONSTRUCCION BASE SAMU RAHUE, OSORNO	288.170.000	13.661.200	100.569.380	100.577.000	173.931.800
22	11	RECURSOS HIDRICOS	LIBRE	EJECUCION	40032797	DIAGNOSTICO RECOPIACIÓN DE ANTECEDENTES PARA ELABORACIÓN NSCA CUENCA DEL RÍO RAHUE	234.834.000	23.400.000	133.102.624	133.102.624	78.331.376
31	02	SALUD	LIBRE	DISEÑO	40033559	CONSTRUCCION COSAM RAHUE, COMUNA OSORNO	101.195.000	69.700.000	21.760.000	21.760.000	9.735.000
29	05	TRANSPORTE	FAR	EJECUCION	40044996	REPOSICION VEHICULOS Y ADQUISICION MAQUINARIAS DE ASFALTO PARA LA D.V REGION DE LOS LAGOS	1.018.635.000	0	605.691.102	605.691.102	412.943.898
29	03	TRANSPORTE	FAR	EJECUCION	40044996	REPOSICION VEHICULOS Y ADQUISICION MAQUINARIAS DE ASFALTO PARA LA D.V REGION DE LOS LAGOS	309.467.495	0	309.467.495	309.467.495	0
29	03	TRANSPORTE	LIBRE	EJECUCION	40057048	REPOSICION CAMIONES TOLVA DE LA DIRECCION DE VIALIDAD, PROVINCIA DE OSORNO	429.927.960	0	429.927.960	429.927.960	0
24	03	SALUD	LIBRE	EJECUCION	SUBT 24	SERVICIO DE SALUD OSORNO - APLICACIÓN LETRA G) NUMERAL 3.3 GLOSA 03 GOBIERNOS REGIONALES (LISTA ESPERA NUEVO)	544.703.000	112.703.000	209.000.000	209.000.000	223.000.000
TOTAL							12.417.448.455	3.947.425.896	2.621.948.535	2.621.956.181	5.848.066.378
TOTAL PROVINCIALES							12.417.448.455	3.947.425.896	2.621.948.535	2.621.956.181	5.848.066.378
TOTAL PROVINCIA DE OSORNO							91.791.983.274	32.345.299.091	18.250.087.329	18.295.462.131	41.151.222.052



PROVINCIA DE LLANQUIHUE



Fotografía: Coico (Christian Brown Pacheco)

PROVINCIA DE LLANQUIHUE

La Provincia de Llanquihue está situada en el centro de la Región de Los Lagos, abarcando un territorio que se extiende desde el litoral a la cordillera de los Andes. Las planicies litorales son estrechas, en tanto que la cordillera de la Costa tiene una mayor altitud, actuando como barrera climática. La depresión central, con su topografía ondulada y erosionada, está bordeada al oeste por lagos, siendo el Llanquihue y el Chopo los más destacados. La cordillera de los Andes muestra signos de erosión glaciaria, presentando una altitud más baja y una topografía más suave. Con una extensión de 14.876,4 km², la provincia alberga a una población de 408.052 habitantes según el Censo de 2017.

Está integrada por las comunas de Puerto Montt, Puerto Varas, Cochamó, Calbuco, Maullín, Los Muermos, Fresa, Llanquihue y Frutillar.

Con el objetivo de seguir los lineamientos de la Estrategia Regional de Los Lagos 2030, nos basamos en el: patrimonio cultural, salud, educación y acceso a servicios básicos.

Casa Pauly.



Diálisis Calbuco.



Escuela Lagunitas.



Inicio APR Termas de Ralún.



• **EJECUCIÓN PRESUPUESTARIA PROVINCIA DE LLANQUIHUE**

En el marco general de la ejecución presupuestaria la Provincia de Llanquihue, se realizó un gasto de \$30.186.840.629.-, que significó una **eficiencia del presupuestaria del 100%** sobre un marco comprometido distribución territorial de \$30.187.683.982.-

PROVINCIA	TOTAL PAGADO 2024
PUERTO MONTT	8.258.370.183
CALBUCO	7.475.954.931
COCHAMO	206.580.823
FRESIA	799.517.163
FRUTILLAR	1.183.930.313
LLANQUIHUE	8.727.233
LOS MUERMOS	2.761.079.714
MAULLIN	665.783.532
PUERTO VARAS	2.343.130.491
PROYECTOS PROVINCIALES	6.483.766.246
TOTAL	30.186.840.629

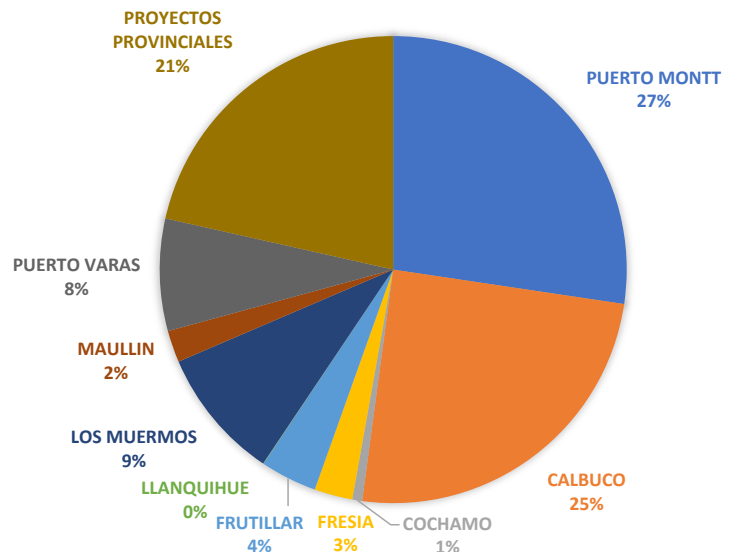

EJECUCIÓN PRESUPUESTARIA FONDO NACIONAL DE DESARROLLO REGIONAL AÑO 2024 COMUNA DE PUERTO MONTT

SUBT.	ITEM	SECTOR	PROVI-SION	ETAPA	BIP	NOMBRE DEL PROYECTO	COSTO	GASTO AÑOS ANTERIORES	PAGADO 2024	COMPROMISO 2024	PPTO FUTURO
COMUNA DE PUERTO MONTT											
INICIATIVAS EN EJECUCION /LIQUIDACION/ADJUDICACION/LICITACION/CONVENIO											
31	02	VIVIENDA Y DESARROLLO URBANO	FAR	EJECUCION	30072731	MEJORAMIENTO CALLE ANTONIO VARAS, PUERTO MONTT	9.191.489.000	6.137.186.799	1.012.439.172	1.012.440.000	2.041.862.201
31	02	EDUCACION, CULTURA Y PATRIMONIO	PVP	EJECUCION	30077490	CONSERVACION CASA PAULY PUERTO MONTT	4.060.161.100	2.072.438.279	1.234.197.337	1.234.199.000	753.523.821
31	02	TRANSPORTE	FAR	PREFACTIBILIDAD	40026872	MEJORAMIENTO ACCESIBILIDAD BARRIO PUERTO, CIUDAD DE PUERTO MONTT	175.010.000	32.600.000	48.900.000	48.900.000	93.510.000
31	02	SALUD	LIBRE	EJECUCION	30270222	REPOSICION POSTA RURAL DE CORRENTOSO, PUERTO MONTT	661.592.000	7.625.000	7.625.000	7.625.000	646.342.000
31	02	SALUD	LIBRE	EJECUCION	30080922	REPOSICION POSTA DE SALUD RURAL DE HUELMO, PUERTO MONTT	658.592.000	7.625.000	7.625.000	7.625.000	643.342.000
29	03	TRANSPORTE	LIBRE	EJECUCION	40033774	REPOSICION CAMIONES Y MAQUINARIAS - MUNICIPALIDAD DE PUERTO MONTT	544.934.000	0	398.460.976	398.460.976	146.473.024
29	05	TRANSPORTE	FAR	EJECUCION	40033774	REPOSICION CAMIONES Y MAQUINARIAS - MUNICIPALIDAD DE PUERTO MONTT	1.166.264.000	710.526.617	172.669.000	172.669.000	283.068.383
31	02	EDUCACION, CULTURA Y PATRIMONIO	FAR	EJECUCION	30106468	REPOSICION ESCUELA RURAL LAGUNITAS COMUNA DE PUERTO MONTT	8.674.762.581	3.079.763.745	5.376.453.698	5.376.455.000	218.543.836
31	02	SEGURIDAD PUBLICA	LIBRE	EJECUCION	30115395	CONSTRUCCION CUARTEL OCTAVA COMPAÑIA DE BOMBEROS, PUERTO MONTT	2.265.362.000	0	0	0	2.265.362.000
31	02	VIVIENDA Y DESARROLLO URBANO	LIBRE	EJECUCION	20195455	MEJORAMIENTO CALLE PADRE HARTER DE PUERTO MONTT	2.791.798.000	0	0	0	2.791.798.000
31	02	EDUCACION, CULTURA Y PATRIMONIO	LIBRE	EJECUCION	40009792	CONSTRUCCION JARDÍN INFANTIL Y SALA CUNA LA VARA, PUERTO MONTT	870.659.000	0	0	0	870.659.000
TOTAL							31.060.623.681	12.047.765.440	8.258.370.183	8.258.373.976	#####
INICIATIVAS NUEVAS											
31	02	SALUD	LIBRE	EJECUCION	30080921	REPOSICION POSTA RURAL DE PIEDRA AZUL, PUERTO MONTT	1.261.269.000	0	0	0	1.261.269.000
31	02	EDUCACION, CULTURA Y PATRIMONIO	LIBRE	EJECUCION	40035805	CONSTRUCCION GIMNASIO ESCUELA MIRASOL, PUERTO MONTT	977.955.000	0	0	0	977.955.000
31	02	TRANSPORTE	FAR	EJECUCION	40056949	CONSERVACION CALLES COMUNA DE PUERTO MONTT	1.532.214.000	0	0	0	1.532.214.000
31	02	TRANSPORTE	FAR	PREFACTIBILIDAD	40058437	CONSTRUCCION DESNIVEL ROTONDA AV. SALVADOR ALLENDE - PARQUE INDUSTRIAL, PUERTO MONTT	246.329.000	0	0	0	246.329.000
TOTAL DE INICIATIVAS NUEVAS							4.017.767.000	0	0	0	4.017.767.000
TOTAL COMUNA DE P. MONTT							35.078.390.681	12.047.765.440	8.258.370.183	8.258.373.976	#####

EJECUCIÓN PRESUPUESTARIA FONDO NACIONAL DE DESARROLLO REGIONAL AÑO 2024 COMUNA DE CALBUCO

SUBT.	ITEM	SECTOR	PROVISION	ETAPA	BIP	NOMBRE DEL PROYECTO	COSTO	GASTO AÑOS ANTERIORES	PAGADO 2024	COMPROMISO 2024	PPTO FUTURO
						COMUNA DE CALBUCO					
						INICIATIVAS EN EJECUCION /LIQUIDACION/ADJUDICACION/LICITACION/CONVENIO					
31	02	EDUCACION, CULTURA Y PATRIMONIO	LIBRE	EJECUCION	20086686	REPOSICION PARCIAL LICEO POLITECNICO , CALBUCO	15.414.816.000	4.976.677.202	7.402.195.091	7.402.209.000	3.035.929.798
31	02	RECURSOS NATURALES Y MEDIO AMBIENTE	RSD	EJECUCION	30135967	CONSTRUCCION ESTACION DE TRANSFERENCIA LA CAMPANA, CALBUCO	1.614.626.546	1.036.752.441	0	0	577.874.105
22	11	VIVIENDA Y DESARROLLO URBANO	LIBRE	EJECUCION	30465134	ACTUALIZACION PLAN REGULADOR COMUNAL CALBUCO	110.000.000	71.500.000	22.000.000	22.000.000	16.500.000
31	02	RECURSOS HIDRICOS	PIR	EJECUCION	30479286	CONSTRUCCION SERVICIO AGUA POTABLE RURAL ISLA QUENU, COMUNA DE CALBUCO.	954.342.000	0	51.759.840	51.760.000	902.582.000
						TOTAL	18.093.784.546	6.084.929.643	7.475.954.931	7.475.969.000	4.532.885.903
						INICIATIVAS NUEVAS					
31	02	SALUD	LIBRE	EJECUCION	20181416	REPOSICION POSTA DE SALUD PEÑASMO, CALBUCO	1.294.862.000	0	0	0	1.294.862.000
31	02	TRANSPORTE	TR	EJECUCION	40049581	CONSERVACION CAMINOS NO ENROLADOS ISLA QUEULLÍN	984.384.000	0	0	0	984.384.000
						TOTAL DE INICIATIVAS LICITACION / ADJUDICACION	2.279.246.000	0	0	0	2.279.246.000
						TOTAL COMUNA DE CALBUCO	20.373.030.546	6.084.929.643	7.475.954.931	7.475.969.000	6.812.131.903

EJECUCIÓN PRESUPUESTARIA FONDO NACIONAL DE DESARROLLO REGIONAL AÑO 2024 COMUNA DE COCHAMO

ITEM	SECTOR	PROVISION	ETAPA	BIP	NOMBRE DEL PROYECTO	COSTO	GASTO AÑOS ANTERIORES	PAGADO 2024	COMPROMISO 2024	PPTO FUTURO	
COMUNA DE COCHAMO											
INICIATIVAS EN EJECUCION /LIQUIDACION/ADJUDICACION/LICITACION/CONVENIO											
31	02	EDUCACION, CULTURA Y PATRIMONIO	LIBRE	DISEÑO	40006863	REPOSICION ESCUELA JUAN SOLER MANFREDINI, COCHAMO	129.430.000	68.272.200	0	0	61.157.800
31	02	EDUCACION, CULTURA Y PATRIMONIO	LIBRE	DISEÑO	40015801	REPOSICION ESCUELA RURAL CAPITAN DE BANDADA CARLOS RODRIGUEZ PARIS, LLANADA GRANDE, COCHAMO	122.370.000	48.657.768	0	0	73.712.232
31	02	ENERGIA	LIBRE	EJECUCION	40019107	CONSTRUCCION SUM. ENERGIA FOTOVOLTAICA EL MANSO-L V GORMAZ-L T. TAGUA-LOS GUINDOS, COCHAMO	696.805.504	594.081.081	102.724.423	102.724.423	0
31	02	DEPORTES	LIBRE	EJECUCION	40003812	CONSERVACION GIMNASIO MUNICIPAL DE RIO PUELO	480.875.535	0	0	0	480.875.535
31	02	ENERGIA	LIBRE	EJECUCION	40019209	HABILITACION SUMINISTRO E.E. SISTEMAS FOTOVOLTAICOS INDIVIDUALES DIVERSOS SECTORES COCHAMO	2.847.592.000	0	0	0	2.847.592.000
29	03	TRANSPORTE	LIBRE	EJECUCION	40047291	ADQUISICION DE VEHICULOS MUNICIPALES PARA LA COMUNA DE COCHAMÓ	289.138.980	0	103.142.400	103.142.400	185.996.580
TOTAL						4.566.212.019	711.011.049	205.866.823	205.866.823	3.649.334.147	
INICIATIVAS NUEVAS											
31	02	SALUD	LIBRE	EJECUCION	40015528	REPOSICION POSTA DE SALUD RURAL LLANADA GRANDE, COMUNA COCHAMO	1.549.454.000	0	714.000	714.000	1.548.740.000
31	02	SALUD	LIBRE	EJECUCION	30085125	REPOSICION POSTA DE SALUD RURAL PASO EL LEON, COCHAMO	1.563.113.000	0	0	0	1.563.113.000
TOTAL DE INICIATIVAS LICITACION / ADJUDICACION						3.112.567.000	0	714.000	714.000	3.111.853.000	
TOTAL COMUNA DE COCHAMO						7.678.779.019	711.011.049	206.580.823	206.580.823	6.761.187.147	

EJECUCIÓN PRESUPUESTARIA FONDO NACIONAL DE DESARROLLO REGIONAL AÑO 2024 COMUNA DE FRESIA

SUBT.	ITEM	SECTOR	PROVISION	ETAPA	BIP	NOMBRE DEL PROYECTO	COSTO	GASTO AÑOS ANTERIORES	PAGADO 2024	COMPROMISO 2024	PPTO FUTURO
						COMUNA DE FRESIA					
						INICIATIVAS EN EJECUCION /LIQUIDACION/ADJUDICACION/LICITACION/CONVENIO					
31	02	SALUD	LIBRE	EJECUCION	30282773	REPOSICION POSTA DE SALUD RURAL EL TRAIGUEN, FRESIA	538.319.065	406.794.679	0	0	131.524.386
31	02	RECURSOS HIDRICOS	LIBRE	EJECUCION	30212472	CONSTRUCCION SERVICIO APR SECTOR RURAL EL MAÑO, FRESIA	490.790.000	424.766.706	0	0	66.023.294
						TOTAL	1.029.109.065	831.561.385	0	0	197.547.680
						INICIATIVAS NUEVAS					
31	02	DEPORTES	LIBRE	EJECUCION	30134714	CONSTRUCCION ESTADIO MUNICIPAL ANFUR, COMUNA DE FRESIA	1.457.683.000	0	0	0	1.457.683.000
31	02	RECURSOS HIDRICOS	LIBRE	EJECUCION	40025344	CONSTRUCCION SISTEMA APR SECTOR LOS BAJOS, FRESIA	839.503.000	0	0	0	839.503.000
31	02	TRANSPORTE	LIBRE	EJECUCION	40042403	CONSERVACION 9 CAMINOS NO ENROLADOS 7 SECTORES, COMUNA DE FRESIA	987.774.000	0	0	0	987.774.000
31	02	TRANSPORTE	LIBRE	EJECUCION	40054955	CONSERVACION 17 CAMINOS NO ENROLADOS 7 SECTORES, COMUNA DE FRESIA	800.512.000	0	450.067.163	450.110.000	350.402.000
29	05	ENERGIA	LIBRE	EJECUCION	30340925	REPOSICION EQUIPOS LUMINARIAS PUBLICAS COMUNA DE FRESIA	650.972.000	0	0	0	650.972.000
31	02	ENERGIA	LIBRE	EJECUCION	40057013	HABILITACION SUMINISTRO ENERGIA ELECTRICA SECTOR PICHIMAULE, COMUNA DE FRESIA	349.450.000	0	349.450.000	349.450.000	0
						TOTAL DE INICIATIVAS LICITACION / ADJUDICACION	5.085.894.000	0	799.517.163	799.560.000	4.286.334.000
						TOTAL COMUNA DE FRESIA	6.115.003.065	831.561.385	799.517.163	799.560.000	4.483.881.680

EJECUCIÓN PRESUPUESTARIA FONDO NACIONAL DE DESARROLLO REGIONAL AÑO 2024 COMUNA DE FRUTILLAR

SUBT.	ITEM	SECTOR	PROVISION	ETAPA	BIP	NOMBRE DEL PROYECTO	COSTO	GASTO AÑOS ANTERIORES	PAGADO 2024	COMPROMISO 2024	PPTO FUTURO
						COMUNA DE FRUTILLAR					
						INICIATIVAS EN EJECUCION /LIQUIDACION/ADJUDICACION/LICITACION/CONVENIO					
31	02	EDUCACION, CULTURA Y PATRIMONIO	LIBRE	EJECUCION	30085259	REPOSICION ESCUELA ARTURO ALESSANDRI PALMA FRUTILLAR	6.658.052.844	6.608.656.815	0	0	49.396.029
31	02	RECURSOS HIDRICOS	LIBRE	EJECUCION	30485133	CONSTRUCCION SISTEMA DE AGUA POTABLE RURAL SECTOR PEDERNAL, FRUTILLAR	449.572.000	359.714.922	2.851.679	2.852.000	87.005.078
31	02	RECURSOS HIDRICOS	LIBRE	EJECUCION	30485139	CONSTRUCCION SERVICIO DE APR SECTOR PICHILopez, FRUTILLAR	285.874.880	0	284.574.880	284.575.000	1.299.880
31	02	RECURSOS HIDRICOS	LIBRE	EJECUCION	30485115	CONSTRUCCION SERVICIO DE APR SECTOR BALMACEDA-PARAGUAY, FRUTILLAR	901.920.000	1.207.211	515.315.069	515.316.000	385.396.789
31	02	RECURSOS HIDRICOS	LIBRE	EJECUCION	30485157	AMPLIACION SISTEMA APR CASMA HACIA EL ENCANTO Y CALLEJON SIN SALIDA, FRUTILLAR	324.957.598	265.791.772	0	0	59.165.826
31	02	TRANSPORTE	FAR	DISEÑO	30077932	MEJORAMIENTO INTERCONEXIÓN VIAL, FRUTILLAR ALTO Y BAJO	400.000.000	0	72.000.000	72.000.000	328.000.000
31	02	SALUD	LIBRE	EJECUCION	40013412	REPOSICION POSTA DE SALUD RURAL CASMA, FRUTILLAR	966.154.000	8.977.250	15.977.050	15.978.000	941.198.750
31	02	TRANSPORTE	FAR	EJECUCION	40034637	CONSERVACION CAMINOS NO ENROLADOS 6 SECTORES RURALES DE LA COMUNA DE FRUTILLAR	407.871.843	210.086.308	197.785.535	197.785.535	0
TOTAL							10.394.403.165	7.454.434.278	1.088.504.213	1.088.506.535	1.851.462.352
						INICIATIVAS NUEVAS					
29	03	SALUD	LIBRE	EJECUCION	40045839	ADQUISICION VEHÍCULO PARA TRASLADO DE PACIENTES DIALIZADOS, COMUNA DE FRUTILLAR	95.426.100	0	95.426.100	95.426.100	0
29	03	RECURSOS NATURALES Y MEDIO AMBIENTE	RSD	EJECUCION	40031422	REPOSICION CAMIÓN RECOLECTOR DE RESIDUOS SÓLIDOS EN LA COMUNA DE FRUTILLAR	238.375.000	0	0	0	238.375.000
TOTAL DE INICIATIVAS NUEVAS							333.801.100	0	95.426.100	95.426.100	238.375.000
TOTAL COMUNA DE FRUTILLAR							10.728.204.265	7.454.434.278	1.183.930.313	1.183.932.635	2.089.837.352

EJECUCIÓN PRESUPUESTARIA FONDO NACIONAL DE DESARROLLO REGIONAL AÑO 2024 COMUNA DE LLANQUIHUE

SUBT.	ITEM	SECTOR	PROVISION	ETAPA	BIP	NOMBRE DEL PROYECTO	COSTO	GASTO AÑOS ANTERIORES	PAGADO 2024	COMPROMISO 2024	PPTO FUTURO
						COMUNA DE LLANQUIHUE					
						INICIATIVAS EN EJECUCION /LIQUIDACION/ADJUDICACION/LICITACION/CONVENIO					
31	01	RECURSOS HIDRICOS	LIBRE	EJECUCION	40019376	DIAGNOSTICO PLAN MAESTRO AGUAS LLUVIAS COMUNA DE LLANQUIHUE	420.129.997	64.936	64.033	65.000	420.000.061
31	02	MULTISECTORIAL	LIBRE	EJECUCION	30076574	REPOSICION EDIFICIO CONSISTORIAL, LLANQUIHUE	3.410.559.209	3.401.507.040	8.663.200	8.664.000	388.169
TOTAL							3.830.689.206	3.401.571.976	8.727.233	8.729.000	420.388.230
TOTAL COMUNA DE LLANQUIHUE							3.830.689.206	3.401.571.976	8.727.233	8.729.000	420.388.230

EJECUCIÓN PRESUPUESTARIA FONDO NACIONAL DE DESARROLLO REGIONAL AÑO 2024 COMUNA DE LOS MUERMOS

SUBT.	ITEM	SECTOR	PROVISION	ETAPA	BIP	NOMBRE DEL PROYECTO	COSTO	GASTO AÑOS ANTERIORES	PAGADO 2024	COMPROMISO 2024	PPTO FUTURO
						COMUNA DE LOS MUERMOS					
						INICIATIVAS EN EJECUCION /LIQUIDACION/ADJUDICACION/LICITACION/CONVENIO					
31	02	MULTISECTORIAL	LIBRE	DISEÑO	30125824	AMPLIACION Y REMODELACION INTEGRAL CONSISTORIAL LOS MUERMOS	137.650.000	91.234.475	0	0	46.415.525
31	02	RECURSOS HIDRICOS	LIBRE	DISEÑO	30361529	MEJORAMIENTO SISTEMA APR CAÑITAS-RIO FRIO, LOS MUERMOS	29.319.000	22.504.000	6.815.000	6.815.000	0
31	02	SEGURIDAD PUBLICA	LIBRE	EJECUCION	40018868	REPOSICION CUARTEL GENERAL Y PRIMERA COMPAÑIA DE BOMBEROS LOS MUERMOS	1.143.681.471	556.757.937	0	0	586.923.534
31	02	VIVIENDA Y DESARROLLO URBANO	FAR	EJECUCION	40031458	CONSERVACION VEREDAS COMUNA DE LOS MUERMOS	799.048.284	736.508.740	62.539.544	62.539.544	0
31	02	VIVIENDA Y DESARROLLO URBANO	FAR	EJECUCION	40031464	MEJORAMIENTO DE LAS VIAS AV. LLICO, EL DIRIGENTE Y EXT. SAN MARTIN, LOS MUERMOS	868.293.348	2.610.000	865.578.184	865.579.000	104.348
31	02	RECURSOS HIDRICOS	SS	EJECUCION	30465403	CONSTRUCCION APR SECTORES CUESTA LA VACA Y HUAUTRUNES, LOS MUERMOS	1.197.073.128	1.654.624	1.107.556.401	1.107.557.000	87.861.504
31	02	VIVIENDA Y DESARROLLO URBANO	LIBRE	EJECUCION	30463128	MEJORAMIENTO INFRAESTRUCTURA PEATONAL CALLE MANUEL MONTT, COMUNA DE LOS MUERMOS	996.284.853	2.585.513	296.016.928	296.074.000	697.625.340
31	02	TRANSPORTE	FAR	EJECUCION	40014564	CONSERVACION DE 11 CAMINOS VECINALES, LOS MUERMOS	842.821.230	842.821.230	0	0	0
						TOTAL	6.014.171.314	2.256.676.519	2.338.506.057	2.338.564.544	1.418.930.251

						INICIATIVAS NUEVAS					
31	02	EDUCACION, CULTURA Y PATRIMONIO	LIBRE	DISEÑO	40004598	REPOSICION CENTRO CULTURAL, COMUNA LOS MUERMOS	63.124.000	0	0	0	63.124.000
29	03	TRANSPORTE	LIBRE	EJECUCION	40022434	REPOSICION CAMIONETAS MUNICIPALES, MANICIPALIDAD DE LOS MUERMOS	90.000.057	0	90.000.057	90.000.057	0
31	02	TRANSPORTE	LIBRE	EJECUCION	40040251	MEJORAMIENTO VÍAS LOCALES SECTOR CAÑITAS, ETAPA I, COMUNA DE LOS MUERMOS	842.257.000	0	100.000.000	100.000.000	742.257.000
31	02	SALUD	LIBRE	EJECUCION	30102786	REPOSICION POSTA DE SALUD RURAL LOS PIQUES, LOS MUERMOS	1.318.047.000	0	0	0	1.318.047.000
31	02	SALUD	LIBRE	EJECUCION	40024945	REPOSICION POSTA DE SALUD RURAL CUMBRE ALTA, LOS MUERMOS	1.324.261.000	0	0	0	1.324.261.000
29	05	SALUD	LIBRE	EJECUCION	40034362	REPOSICION EQUIPOS ESTABLECIMIENTOS DE SALUD, LOS MUERMOS	232.573.600	0	232.573.600	232.573.600	0
						TOTAL DE INICIATIVAS NUEVAS	3.870.262.657	0	422.573.657	422.573.657	3.447.689.000

						TOTAL COMUNA DE LOS MUERMOS	9.884.433.971	2.256.676.519	2.761.079.714	2.761.138.201	4.866.619.251
--	--	--	--	--	--	------------------------------------	----------------------	----------------------	----------------------	----------------------	----------------------

EJECUCIÓN PRESUPUESTARIA FONDO NACIONAL DE DESARROLLO REGIONAL AÑO 2024 COMUNA DE MAULLÍN

SUBT.	ITEM	SECTOR	PROVISION	ETAPA	BIP	NOMBRE DEL PROYECTO	COSTO	GASTO AÑOS ANTERIORES	PAGADO 2024	COMPROMISO 2024	PPTO FUTURO
						COMUNA DE MAULLIN					
						INICIATIVAS EN EJECUCION /LIQUIDACION/ADJUDICACION/LICITACION/CONVENIO					
31	02	EDUCACION, CULTURA Y PATRIMONIO	LIBRE	DISEÑO	40007573	REPOSICION ESCUELA JOSE ABELARDO NUÑEZ, COMUNA DE MAULLIN	137.618.000	0	0	0	137.618.000
31	02	MULTISECTORIAL	LIBRE	DISEÑO	30399945	REPOSICION CENTRO COMUNITARIO QUENUIR, COMUNA DE MAULLIN	54.974.000	0	0	0	54.974.000
31	02	TRANSPORTE	FAR	EJECUCION	40035233	CONSERVACION 7 CAMINOS VECINALES, COMUNA DE MAULLIN	770.268.359	315.376.684	349.888.898	349.889.000	105.002.675
31	02	VIVIENDA Y DESARROLLO URBANO	LIBRE	EJECUCION	40034838	MEJORAMIENTO CALLES LOTEO TIERRA VERDE, CARELMAPU, COMUNA DE MAULLIN	1.249.000.791	906.261.060	315.894.634	315.896.000	26.843.731
31	02	DEPORTES	LIBRE	EJECUCION	30134234	CONSTRUCCION GIMNASIO TEN - TEN, COMUNA DE MAULLIN	834.246.000	0	0	0	834.246.000
29	05	SEGURIDAD PUBLICA	LIBRE	EJECUCION	40007939	REPOSICION EQUIPOS DE ALUMBRADO PÚBLICO CON TECNOLOGIA LED COMUNA DE MAULLIN	1.268.796.681	0	0	0	1.268.796.681
31	02	TRANSPORTE	LIBRE	EJECUCION	40038150	MEJORAMIENTO 5 CALLES DE MAULLIN URBANO, COMUNA DE MAULLIN	929.674.000	0	0	0	929.674.000
TOTAL							5.244.577.831	1.221.637.744	665.783.532	665.785.000	3.357.155.087
						INICIATIVAS NUEVAS					
31	02	SALUD	LIBRE	EJECUCION	40005800	REPOSICION POSTA DE SALUD RURAL DE MISQUIHUE, MAULLIN	1.166.683.000	0	0	0	1.166.683.000
TOTAL DE INICIATIVAS NUEVAS							1.166.683.000	0	0	0	1.166.683.000
TOTAL COMUNA DE MAULLIN							6.411.260.831	1.221.637.744	665.783.532	665.785.000	4.523.838.087



EJECUCIÓN PRESUPUESTARIA FONDO NACIONAL DE DESARROLLO REGIONAL AÑO 2024 COMUNA DE PUERTO VARAS

SUBT.	ITEM	SECTOR	PROVISION	ETAPA	BIP	NOMBRE DEL PROYECTO	COSTO	GASTO AÑOS ANTERIORES	PAGADO 2024	COMPROMISO 2024	PPTO FUTURO
						COMUNA DE PUERTO VARAS					
						INICIATIVAS EN EJECUCION /LIQUIDACION/ADJUDICACION/LICITACION/CONVENIO					
31	02	DEPORTES	LIBRE	EJECUCION	30064230	REPOSICION ESTADIO EWALDO KLEIN DE PUERTO VARAS	5.344.351.000	1.076.381.867	0	0	4.267.969.133
31	02	SALUD	LIBRE	DISEÑO	40012083	CONSTRUCCION CESFAM NUEVA BRAUNAU, PUERTO VARAS	69.037.937	59.261.287	9.776.650	9.776.650	0
31	02	SEGURIDAD PUBLICA	LIBRE	EJECUCION	30204522	REPOSICION CUARTEL SEXTA COMPAÑIA DE BOMBEROS, PUERTO VARAS	2.192.357.990	785.565.955	1.270.018.521	1.270.021.000	136.771.035
31	01	TRANSPORTE	FAR	EJECUCION	40023990	DIAGNOSTICO SISTEMA DE TRANSPORTE URBANO CIUDAD DE PUERTO VARAS, ETAPA I	200.000.000	18.083.000	51.917.000	52.616.000	129.301.000
31	02	VIVIENDA Y DESARROLLO URBANO	FAR	EJECUCION	40015147	CONSERVACION ACERAS DIVERSOS SECTORES DE PUERTO VARAS	1.007.607.777	668.837.814	338.769.963	338.769.963	0
31	02	VIVIENDA Y DESARROLLO URBANO	FAR	EJECUCION	30485331	MEJORAMIENTO PARQUE CERRO PHILIPPI PUERTO VARAS	1.109.743.934	0	9.094.921	9.100.000	1.100.643.934
31	02	RECURSOS HIDRICOS	PIR	EJECUCION	30125885	CONSTRUCCION SERVICIO APR TERMAS DE RALUN, PUERTO VARAS	1.064.650.280	0	139.696.328	139.697.000	924.953.280
29	03	RECURSOS HIDRICOS	LIBRE	EJECUCION	40039211	ADQUISICION CAMIÓN ALJIBE PARA TRANSPORTE Y SUMINISTRO DE AGUA POTABLE	101.136.196	0	101.136.196	101.136.196	0
TOTAL							11.088.885.114	2.608.129.923	1.920.409.579	1.921.116.809	6.559.638.382

						INICIATIVAS NUEVAS					
31	02	EDUCACION, CULTURA Y PATRIMONIO	LIBRE	DISEÑO	40019874	RESTAURACION TEMPLO PARROQUIAL EL SAGRADO CORAZON DE JESUS, PUERTO VARAS	286.746.000	0	267.988	268.000	286.478.000
31	02	VIVIENDA Y DESARROLLO URBANO	LIBRE	EJECUCION	40042379	CONSERVACION ACERAS SECTOR PUERTO CHICO DE PUERTO VARAS	492.932.777	0	422.452.924	422.454.000	70.478.777
31	02	ENERGIA	ENERGIZACION	EJECUCION	40019241	CONSTRUCCION SOLUCIONES FOTOVOLTAICAS INDIVIDUALES LAGO TODOS LOS SANTOS, PUERTO VARAS	870.094.000	0	0	0	870.094.000
31	02	SALUD	LIBRE	EJECUCION	30087304	REPOSICION POSTA RURAL DE PEULLA, PUERTO VARAS	1.331.403.000	0	0	0	1.331.403.000
31	02	TRANSPORTE	FAR	EJECUCION	40042377	MEJORAMIENTO CALLES MANZANAL Y LOS ÁNGELES, COMUNA DE PUERTO VARAS	995.184.000	0	0	0	995.184.000
TOTAL DE INICIATIVAS NUEVAS							3.976.359.777	0	422.720.912	422.722.000	3.553.637.777

TOTAL COMUNA DE PVARAS							15.065.244.891	2.608.129.923	2.343.130.491	2.343.838.809	10.113.276.159
-------------------------------	--	--	--	--	--	--	-----------------------	----------------------	----------------------	----------------------	-----------------------

EJECUCIÓN PRESUPUESTARIA FONDO NACIONAL DE DESARROLLO REGIONAL AÑO 2024 PROYECTOS PROVINCIALES LLANQUIHUE

SUBT.	ITEM	SECTOR	PROVISION	ETAPA	BIP	NOMBRE DEL PROYECTO	COSTO	GASTO AÑOS ANTERIORES	PAGADO 2024	COMPROMISO 2024	PPTO FUTURO
						PROVINCIALES					
						INICIATIVAS EN EJECUCION /LIQUIDACION/ADJUDICACION/LICITACION/CONVENIO					
31	02	SALUD	LIBRE	EJECUCION	30364305	AMPLIACION Y MEJORAMIENTO INSTITUTO TELETON	3.361.531.000	3.231.378.791	3.800.000	3.800.000	126.352.209
31	02	VIVIENDA Y DESARROLLO URBANO	FAR	DISEÑO	40005289	MEJORAMIENTO ESPACIO PÚBLICO HUMEDAL EL LOTO, LLANQUIHUE	73.000.000	55.480.000	17.520.000	17.520.000	0
31	01	RECURSOS HIDRICOS	LIBRE	EJECUCION	30376572	ACTUALIZACION PLAN MAESTRO AGUAS LLUVIAS PUERTO MONTT	493.460.800	474.440.800	18.500.000	18.500.000	520.000
31	02	VIVIENDA Y DESARROLLO URBANO	FAR	EJECUCION	30127010	MEJORAMIENTO CALLE EL TENIENTE, BARRIO INDUSTRIAL DE PUERTO MONTT	3.980.896.039	3.773.268.635	0	0	207.627.404
31	02	EDUCACION, CULTURA Y PATRIMONIO	PVP	EJECUCION	30077481	RESTAURACION IGLESIA N. S. DE LA CANDELARIA DE CARELMAPU, MAULLIN	2.327.104.000	191.791.026	0	0	2.135.312.974
31	02	SEGURIDAD PUBLICA	LIBRE	EJECUCION	30077182	REPOSICION CUARTEL INVESTIGACIONES PUERTO VARAS	2.760.023.601	2.304.826.201	455.197.400	455.197.400	0
31	02	SALUD	LIBRE	EJECUCION	30380331	CONSTRUCCION Y HABILITACION CENTRO DE DIALISIS HOSPITAL CALBUCO	4.109.449.159	952.647.107	2.557.540.630	2.557.545.000	599.257.052
31	02	TRANSPORTE	FAR	EJECUCION	40033297	CONSERVACION PERIÓDICA, RUTA V-629 LA VARA-SENDA SUR KM 0,0 AL KM 7,5, COMUNA DE PUERTO MONTT	2.878.340.798	2.866.250.589	6.590.209	6.591.000	5.499.209
31	02	VIVIENDA Y DESARROLLO URBANO	FAR	DISEÑO	40019576	MEJORAMIENTO COSTANERA JUAN SOLER, TRAMO COPIAPO – CHORRILLOS, PUERTO MONTT	262.261.000	79.550.669	39.625.600	39.626.000	143.084.331
31	02	TRANSPORTE	FAR	EJECUCION	40027009	CONSERVACION PER. CAM. VEC., C. DE CALBUCO Y MAULLÍN, REG. DE LOS LAGOS, 2020-2021	1.495.938.000	746.232.362	707.539.466	707.540.000	42.165.638
24	03	SALUD	LIBRE	EJECUCION	SUBT 24	APLICACIÓN GLOSA 03 SALUD - SERVICIO DE SALUD RELONCAVI (LISTA DE ESPERA)	756.080.790	0	0	0	756.080.790
29	05	SALUD	LIBRE	EJECUCION	40046863	REPOSICION EQUIPAMIENTO SERVICIOS DE HOSPITALIZACIÓN HOSPITAL PUERTO MONTT, SERVICIO DE SALUD DEL RELONCAVI	2.208.718.000	202.288.100	1.311.613.162	1.311.613.162	694.816.738
29	04	SALUD	LIBRE	EJECUCION	40049481	ADQUISICION EQUIPAMIENTO PABELLÓN HOSPITAL DE CALBUCO	33.022.000	3.208.240	25.513.600	25.513.600	4.300.160
29	05	SALUD	LIBRE	EJECUCION	40049481	ADQUISICION EQUIPAMIENTO PABELLÓN HOSPITAL DE CALBUCO	323.287.000	99.520.831	150.349.253	150.352.678	73.413.491
29	03	SEGURIDAD PUBLICA	LIBRE	EJECUCION	40008014	ADQUISICION VEHÍCULOS POLICIALES PARA PATRULLAS ANTI-ABIGEATO PROVINCIA LLANQUIHUE	215.631.000	0	210.630.000	210.630.000	5.001.000
29	03	TRANSPORTE	LIBRE	EJECUCION	40057049	REPOSICION CAMIONES TOLVA DE LA DIRECCION DE VIALIDAD, PROVINCIA DE LLANQUIHUE	431.446.995	0	431.446.995	431.446.995	0
29	04	SALUD	LIBRE	EJECUCION	30488894	ADQUISICION Equipos y Equipamientos para Habilitación Pabellón CMA	387.114.086	325.919.213	0	0	61.194.873
24	01-002	ENERGIA	LIBRE	EJECUCION	SUBT 24	SUBSIDIO OPERACIÓN SISTEMA DE AUTOGENERACIÓN ENERGÍA EN ZONAS AISLADAS	497.900.703	0	497.900.703	497.900.703	0
24	03-004	ENERGIA	LIBRE	EJECUCION	SUBT 24	SUBSIDIO OPERACIÓN SISTEMA DE AUTOGENERACIÓN ENERGÍA EN ZONAS AISLADAS	50.000.000	0	49.999.228	50.000.000	0
TOTAL							26.645.204.971	15.306.802.564	6.483.766.246	6.483.776.538	4.854.625.869

45



TOTAL PROVINCIALES	26.645.204.971	15.306.802.564	6.483.766.246	6.483.776.538	4.854.625.869
TOTAL PROVINCIA DE LLANQUIHUE		51.924.520.521			59.698.036.943

PROVINCIA DE CHILOÉ



Fotografía: Coico (Christian Brown Pacheco)

PROVINCIA DE CHILOÉ

La Provincia de Chiloé comprende la totalidad del archipiélago del mismo nombre, compuesto por más de 40 islas menores y la Isla Grande, que tiene una extensión de 9.181,5 km², siendo la segunda isla más grande de Sudamérica después de Tierra del Fuego. Está conformada por las comunas de Castro, Ancud, Quemchi, Dalcahue, Curaco de Vélez, Quinchao, Puqueldón, Chonchi, Queilen y Quellón.

Entre los desafíos críticos que enfrenta la provincia se destaca la mejora del sistema de salud, especialmente en las zonas de difícil acceso. En este contexto, se están llevando a cabo proyectos como:

Centro Oncológico de Ancud.



Estadio de Curaco de Vélez.



Lista de espera y esterilización quirúrgica.



Primera piedra Escuela Fridolina Barrientos.



Equipamiento para Bomberos.



• **EJECUCIÓN PRESUPUESTARIA PROVINCIA DE CHILOÉ**

En el marco general de la ejecución presupuestaria la Provincia de Chiloé, se realizó un gasto de \$22.179.911.454.-, lo que significó una **eficiencia presupuestaria del 100%** sobre un marco comprometido distribución territorial de \$22.183.156.158.

PROVINCIA	TOTAL PAGADO 2024
ANCUD	609.493.795
CASTRO	56.029
CHONCHI	3.789.162.399
CURACO DE VÉLEZ	4.382.256.538
DALCAHUE	2.407.471.403
PUQUELDON	741.302.618
QUEILEN	1.466.606.402
QUELLON	1.173.294.077
QUEMCHI	747.394.087
QUINCHAO	1.596.619.398
PROV. CHILOE	5.266.254.708
TOTAL	22.179.911.454

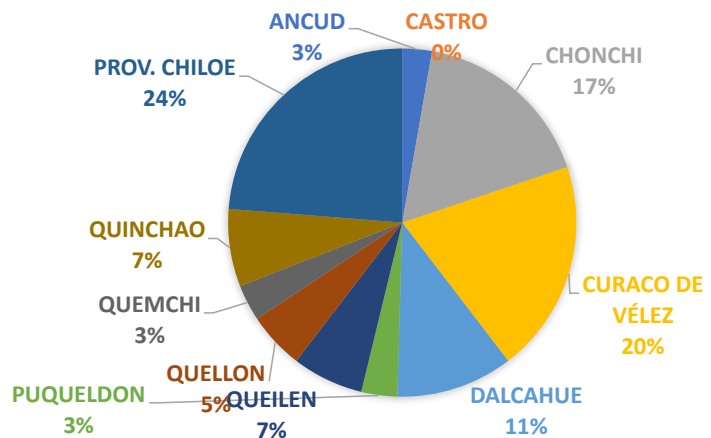

EJECUCIÓN PRESUPUESTARIA FONDO NACIONAL DE DESARROLLO REGIONAL AÑO 2024 COMUNA DE ANCUD

SUBT.	ITEM	SECTOR	PROVISION	ETAPA	BIP	NOMBRE DEL PROYECTO	COSTO	GASTO AÑOS ANTERIORES	PAGADO 2024	COMPROMISO 2024	PPTO FUTURO
						COMUNA DE ANCUD					
						INICIATIVAS EN EJECUCION /LIQUIDACION/ADJUDICACION/LICITACION/CONVENIO					
31	02	SALUD	LIBRE	DISEÑO	30485368	REPOSICION CENTRO REHABILITACION CLUB DE LEONES COMUNA DE ANCUD	101.000.000	70.700.000	30.300.000	30.300.000	0
31	02	RECURSOS HIDRICOS	SS	EJECUCION	40025619	AMPLIACION RED DE AGUA POTABLE Y ALCANTARILLADO VILLA LOS AROMOS Y RÍO PUDETO, ANCUD	2.028.170.000	1.415.527.419	113.503.424	113.504.000	499.138.581
31	02	SEGURIDAD PUBLICA	LIBRE	EJECUCION	40008322	CONSTRUCCION CUARTEL 3A. COMPAÑÍA BOMBEROS ANCUD	1.368.003.000	0	96.278.062	96.279.000	1.271.724.000
31	02	SALUD	LIBRE	EJECUCION	30214722	REPOSICION CON RELOCALIZACIÓN POSTA SALUD RURAL DE GUABUN, ANCUD	1.333.461.000	441.258.904	7.690.389	7.691.000	884.511.096
29	03	RECURSOS NATURALES Y MEDIO AMBIENTE	LIBRE	EJECUCION	40035555	ADQUISICION CAMIÓN MULTIPROPÓSITO, PUNTOS LIMPIOS MÓVILES Y TRASLADO DE AGUA POTABLE	159.865.999	0	159.865.999	159.865.999	0
29	05	RECURSOS NATURALES Y MEDIO AMBIENTE	LIBRE	EJECUCION	40035555	ADQUISICION CAMIÓN MULTIPROPÓSITO, PUNTOS LIMPIOS MÓVILES Y TRASLADO DE AGUA POTABLE	201.855.921	0	201.855.921	201.855.921	0
TOTAL							5.192.355.920	1.927.486.323	609.493.795	609.495.920	2.655.373.677

						INICIATIVAS NUEVAS					
29	05	TRANSPORTE	LIBRE	EJECUCION	40041565	ADQUISICION DE DOS RETROEXCAVADORAS PARA LA ILUSTRE MUNICIPALIDAD DE ANCUD	222.510.000	0	0	0	222.510.000
31	02	RECURSOS HIDRICOS	LIBRE	EJECUCION	30471852	INSTALACION SISTEMA APR LOCALIDAD RURAL DE AGUAS BUENAS, ANCUD	1.222.405.000	0	0	0	1.222.405.000
TOTAL DE INICIATIVAS NUEVAS							1.444.915.000	0	0	0	1.444.915.000

49



TOTAL COMUNA DE ANCUD							6.637.270.920	1.927.486.323	609.493.795	609.495.920	4.100.288.677
------------------------------	--	--	--	--	--	--	----------------------	----------------------	--------------------	--------------------	----------------------

EJECUCIÓN PRESUPUESTARIA FONDO NACIONAL DE DESARROLLO REGIONAL AÑO 2024 COMUNA DE CASTRO

SUBT.	ITEM	SECTOR	PROVISION	ETAPA	BIP	NOMBRE DEL PROYECTO	COSTO	GASTO AÑOS ANTERIORES	PAGADO 2024	COMPROMISO 2024	PPTO FUTURO
						COMUNA DE CASTRO					
						INICIATIVAS EN EJECUCION /LIQUIDACION/ADJUDICACION/LICITACION/CONVENIO					
31	02	SALUD	LIBRE	EJECUCION	20140221	REPOSICION POSTA DE SALUD RURAL DE LA ISLA CHELÍN, CASTRO	815.003.000	444.783.294	0	0	370.219.706
31	02	EDUCACION, CULTURA Y PATRIMONIO	LIBRE	DISEÑO	40005957	REPOSICION MUSEO MUNICIPAL Y BIBLIOTECA PUBLICA, CASTRO	102.382.531	92.144.278	0	0	10.238.253
TOTAL							917.385.531	536.927.572	0	0	380.457.959

						INICIATIVAS NUEVAS					
31	02	EDUCACION, CULTURA Y PATRIMONIO	LIBRE	EJECUCION	30076949	REPOSICION ESCUELA DE LA CULTURA, FRIDOLINA BARRIENTOS, CASTRO	15.185.444.000	0	56.029	57.000	15.185.387.000
31	02	RECURSOS HIDRICOS	LIBRE	EJECUCION	40048286	CONSTRUCCION REDES SANITARIAS Y URBANIZACIONES COMPLEMENTARIAS DIVERSOS SECTORES DE CASTRO	1.640.280.000	0	0	0	1.640.280.000
TOTAL DE INICIATIVAS NUEVAS							16.825.724.000	0	56.029	57.000	16.825.667.000

TOTAL COMUNA DE CASTRO							17.743.109.531	536.927.572	56.029	57.000	17.206.124.959
-------------------------------	--	--	--	--	--	--	-----------------------	--------------------	---------------	---------------	-----------------------



EJECUCIÓN PRESUPUESTARIA FONDO NACIONAL DE DESARROLLO REGIONAL AÑO 2024 COMUNA DE CHONCHI

SUBT.	ITEM	SECTOR	PROVISION	ETAPA	BIP	NOMBRE DEL PROYECTO	COSTO	GASTO AÑOS ANTERIORES	PAGADO 2024	COMPROMISO 2024	PPTO FUTURO
						COMUNA DE CHONCHI					
						INICIATIVAS EN EJECUCION /LIQUIDACION/ADJUDICACION/LICITACION/CONVENIO					
31	02	SEGURIDAD PUBLICA	LIBRE	EJECUCION	30126506	CONSTRUCCION CUARTEL 2° COMPAÑIA BOMBEROS DE LA COMUNA DE CHONCHI	1.170.221.000	509.363.205	637.092.753	637.094.000	23.763.795
31	02	SALUD	LIBRE	EJECUCION	30476688	REPOSICION POSTA SALUD RURAL CUCAO, COMUNA CHONCHI	730.167.000	611.483.969	96.933.793	96.935.000	21.748.031
31	02	EDUCACION, CULTURA Y PATRIMONIO	LIBRE	DISEÑO	30126487	REPOSICION ESCUELA RURAL DE HUILLINCO COMUNA DE CHONCHI	96.220.000	51.313.682	5.000.000	5.000.000	39.906.318
31	02	EDUCACION, CULTURA Y PATRIMONIO	LIBRE	EJECUCION	20157700	REPOSICION ESCUELA RURAL DE QUITRIPULLI COMUNA DE CHONCHI	4.787.424.000	100.461.367	618.746.979	618.748.000	4.068.214.633
22	11	VIVIENDA Y DESARROLLO URBANO	LIBRE	EJECUCION	30126522	ACTUALIZACION PLAN REGULADOR COMUNAL DE CHONCHI Y PLANO DE DETALLE	120.000.000	110.000.000	0	0	10.000.000
31	02	VIVIENDA Y DESARROLLO URBANO	LIBRE	EJECUCION	40019383	CONSTRUCCION ACERAS PARA LA COMUNA DE CHONCHI	544.979.250	277.304.652	267.674.598	267.674.598	0
31	02	EDUCACION, CULTURA Y PATRIMONIO	LIBRE	EJECUCION	40022712	CONSERVACION ESCUELA RURAL DE NOTUCO, COMUNA DE CHONCHI	489.402.000	0	0	0	489.402.000
31	02	DEPORTES	LIBRE	EJECUCION	30484959	CONSTRUCCION CENTRO DEPORTIVO MUNICIPAL COMUNA DE CHONCHI	3.727.724.000	0	0	0	3.727.724.000
31	02	RECURSOS HIDRICOS	LIBRE	DISEÑO	40031425	CONSTRUCCION SERVICIOS DE AP Y ALCANT. DE SEC. CENTENARIO Y PROLONGACIÓN P. A. CERDA, CHONCHI	477.016.000	0	0	1.723.000	475.293.000
31	02	TRANSPORTE	LIBRE	EJECUCION	40040080	CONSERVACION CAMINOS NO ENROLADOS DE 8 SECTORES RURALES, COMUNA DE CHONCHI	786.710.000	0	775.174.563	775.175.000	11.535.000
TOTAL							12.929.863.250	1.659.926.875	2.400.622.686	2.402.349.598	8.867.586.777
						INICIATIVAS NUEVAS					
29	05	ENERGIA	LIBRE	EJECUCION	40013891	REPOSICION LUMINARIAS PARA DIVERSOS SECTORES RURALES, COMUNA DE CHONCHI	316.000.000	0	0	0	316.000.000
31	02	MULTISECTORIAL	LIBRE	EJECUCION	40040317	REPOSICION REFUGIOS PEATONALES CON ILUMINACIÓN EN DIVERSOS SECTORES DE LA COMUNA DE CHONCHI	153.246.000	0	88.572.713	88.574.000	64.672.000
31	02	SALUD	LIBRE	EJECUCION	40013031	REPOSICION POSTA DE SALUD RURAL NATRI, CHONCHI	1.290.291.000	0	0	0	1.290.291.000
31	02	ENERGIA	ENERGIZACION	EJECUCION	30089494	HABILITACION SUMINISTRO EE.EE. SECTORES HUICHA, TEPUHUEICO Y OTROS, CHONCHI	1.299.967.000	0	1.299.967.000	1.299.967.000	0
TOTAL DE INICIATIVAS NUEVAS							3.059.504.000	0	1.388.539.713	1.388.541.000	1.670.963.000
TOTAL COMUNA DE CHONCHI							15.989.367.250	1.659.926.875	3.789.162.399	3.790.890.598	10.538.549.777

EJECUCIÓN PRESUPUESTARIA FONDO NACIONAL DE DESARROLLO REGIONAL AÑO 2024 COMUNA DE CURACO DE VÉLEZ

		SECTOR	PROVISION	ETAPA	BIP	NOMBRE DEL PROYECTO	COSTO	GASTO AÑOS ANTERIORES	PAGADO 2024	COMPROMISO 2024	PPTO FUTURO
						COMUNA DE CURACO DE VELEZ					
						INICIATIVAS EN EJECUCION /LIQUIDACION/ADJUDICACION/LICITACION/CONVENIO					
29	03	EDUCACION, CULTURA Y PATRIMONIO	LIBRE	EJECUCION	40043012	REPOSICION BUSES CORPORACION MUNICIPAL, CURACO DE VELEZ	294.195.064	263.047.834	31.147.230	31.147.230	0
31	02	DEPORTES	LIBRE	EJECUCION	30095333	REPOSICION ESTADIO MUNICIPAL DE CURACO DE VÉLEZ	3.731.828.770	0	3.084.151.010	3.084.152.000	647.676.770
31	02	TRANSPORTE	LIBRE	EJECUCION	40053634	CONSERVACION DE CAMINOS NO ENROLADOS DE 5 SECTORES RURALES, CURACO DE VÉLEZ	1.017.672.000	0	1.014.228.480	1.014.231.000	3.441.000
31	02	EDUCACION, CULTURA Y PATRIMONIO	LIBRE	EJECUCION	30093309	REPOSICION LICEO ALFREDO BARRIA OYARZUN,CURACO DE VELEZ	9.097.681.000	9.011.412.000	0	0	86.269.000
TOTAL							14.141.376.834	9.274.459.834	4.129.526.720	4.129.530.230	737.386.770

						INICIATIVAS NUEVAS					
31	02	SALUD	LIBRE	DISEÑO	30112096	REPOSICION CESFAM RURAL, CURACO DE VELEZ	161.467.000	0	0	0	161.467.000
31	02	MULTISECTORIAL	LIBRE	DISEÑO	30072730	REPOSICION EDIFICIO MUNICIPAL DE CURACO DE VÉLEZ	394.951.000	0	566.165	567.000	394.384.000
29	05	TRANSPORTE	RSD	EJECUCION	40050854	ADQUISICION CAMION RECOLECTOR Y CONTENEDORES DE RSD, COMUNA CURACO DE VELEZ	32.283.653	0	32.283.653	32.283.653	0
29	03	TRANSPORTE	RSD	EJECUCION	40050854	ADQUISICION CAMION RECOLECTOR Y CONTENEDORES DE RSD, COMUNA CURACO DE VELEZ	219.880.000	0	219.880.000	219.880.000	0
TOTAL DE INICIATIVAS NUEVAS							808.581.653	0	252.729.818	252.730.653	555.851.000



TOTAL COMUNA DE C.VELEZ							14.949.958.487	9.274.459.834	4.382.256.538	4.382.260.883	1.293.237.770
--------------------------------	--	--	--	--	--	--	-----------------------	----------------------	----------------------	----------------------	----------------------

EJECUCIÓN PRESUPUESTARIA FONDO NACIONAL DE DESARROLLO REGIONAL AÑO 2024 COMUNA DE DALCAHUE

SUBT.	ITEM	SECTOR	PROVISION	ETAPA	BIP	NOMBRE DEL PROYECTO	COSTO	GASTO AÑOS ANTERIORES	PAGADO 2024	COMPROMISO 2024	PPTO FUTURO
						COMUNA DE DALCAHUE					
						INICIATIVAS EN EJECUCION /LIQUIDACION/ADJUDICACION/LICITACION/CONVENIO					
31	02	EDUCACION, CULTURA Y PATRIMONIO	LIBRE	EJECUCION	30134013	REPOSICION ESCUELA TEHUACO - QUETALCO COMUNA DE DALCAHUE	1.207.477.660	969.281.902	238.195.758	238.195.758	0
31	02	SALUD	LIBRE	EJECUCION	40005352	REPOSICION POSTA DE SALUD RURAL DE TENAÚN, COMUNA DE DALCAHUE	984.660.233	924.869.501	59.790.732	59.790.732	0
31	02	RECURSOS HIDRICOS	SS	EJECUCION	40016862	CONSTRUCCION SISTEMA APR PULUTAUCO, DALCAHUE	1.240.772.005	955.061.933	284.710.072	284.711.000	999.072
31	02	TRANSPORTE	FAR	EJECUCION	40040021	MEJORAMIENTO 4 VIAS CIUDAD DE DALCAHUE	302.929.029	124.523.263	177.030.766	177.031.000	1.374.766
31	02	RECURSOS HIDRICOS	LIBRE	EJECUCION	40017878	CONSTRUCCION SISTEMA APR SECTOR PUPETRA	1.395.245.000	0	743.754.582	745.255.000	649.990.000
31	02	TRANSPORTE	FAR	EJECUCION	40040024	CONSERVACION CAMINOS NO ENROLADOS, COMUNA DE DALCAHUE	545.896.000	0	352.117.816	352.118.000	193.778.000
TOTAL							5.676.979.927	2.973.736.599	1.855.599.726	1.857.101.490	846.141.838

						INICIATIVAS NUEVAS					
31	02	MULTISECTORIAL	LIBRE	EJECUCION	30129912	CONSTRUCCION CENTRO CIVICO DALCAHUE	2.970.033.000	0	0	0	2.970.033.000
31	02	RECURSOS HIDRICOS	LIBRE	DISEÑO	40052180	CONSTRUCCION SSR SECTOR TEHUACO, COMUNA DE DALCAHUE	41.884.000	0	8.100.000	8.100.000	33.784.000
29	05	TRANSPORTE	LIBRE	EJECUCION	40049055	ADQUISICION Y REPOSICIÓN DE MAQUINARIAS PARA DEPARTAMENTO DE OPERACIONES, COMUNA DE DALCAHUE	447.679.000	0	376.921.350	376.921.350	70.757.650
29	03	TRANSPORTE	LIBRE	EJECUCION	40049055	ADQUISICION Y REPOSICIÓN DE MAQUINARIAS PARA DEPARTAMENTO DE OPERACIONES, COMUNA DE DALCAHUE	166.850.327	0	166.850.327	166.850.327	0
31	02	RECURSOS HIDRICOS	LIBRE	EJECUCION	40053067	CONSTRUCCION AGUA POTABLE Y ALCANTARILLADO, SECTOR 18 DE SEP, COMUNA DE DALCAHUE	1.149.483.000	0	0	0	1.149.483.000
TOTAL DE INICIATIVAS NUEVAS							4.775.929.327	0	551.871.677	551.871.677	3.074.574.650

TOTAL COMUNA DE DALCAHUE							10.452.909.254	2.973.736.599	2.407.471.403	2.408.973.167	3.920.716.488
---------------------------------	--	--	--	--	--	--	-----------------------	----------------------	----------------------	----------------------	----------------------

EJECUCIÓN PRESUPUESTARIA FONDO NACIONAL DE DESARROLLO REGIONAL AÑO 2024 COMUNA DE PUQUELDON

SUBT.	ITEM	SECTOR	PROVISION	ETAPA	BIP	NOMBRE DEL PROYECTO	COSTO	GASTO AÑOS ANTERIORES	PAGADO 2024	COMPROMISO 2024	PPTO FUTURO
						COMUNA DE PUQUELDON					
						INICIATIVAS EN EJECUCION /LIQUIDACION/ADJUDICACION/LICITACION/CONVENIO					
31	02	SALUD	LIBRE	EJECUCION	30042613	NORMALIZACION CONSULTORIO RURAL PUQUELDON	3.299.636.000	2.692.374.841	0	0	607.261.159
31	02	SALUD	LIBRE	EJECUCION	40028442	REPOSICION POSTA DE SALUD RURAL DE DETIF, PUQUELDON	791.188.000	3.000.000	3.480.393	3.481.000	784.707.000
						TOTAL	4.090.824.000	2.695.374.841	3.480.393	3.481.000	1.391.968.159
						INICIATIVAS NUEVAS					
29	05	TRANSPORTE	LIBRE	EJECUCION	40013818	REPOSICION MAQUINARIA PARA MANTENCION DE CAMINOS VECINALES, COMUNA PUQUELDON	617.537.000	0	593.250.434	593.250.434	24.286.566
29	03	TRANSPORTE	LIBRE	EJECUCION	40013818	REPOSICION MAQUINARIA PARA MANTENCION DE CAMINOS VECINALES, COMUNA PUQUELDON	222.122.000	0	144.571.791	144.571.791	77.550.209
						TOTAL DE INICIATIVAS NUEVAS	839.659.000	0	737.822.225	737.822.225	101.836.775
						TOTAL COMUNA DE PUQUELDON	4.930.483.000	2.695.374.841	741.302.618	741.303.225	1.493.804.934



EJECUCIÓN PRESUPUESTARIA FONDO NACIONAL DE DESARROLLO REGIONAL AÑO 2024 COMUNA DE QUEILEN

SUBT.	ITEM	SECTOR	PROVISION	ETAPA	BIP	NOMBRE DEL PROYECTO	COSTO	GASTO AÑOS ANTERIORES	PAGADO 2024	COMPROMISO 2024	PPTO FUTURO
						COMUNA DE QUEILEN					
						INICIATIVAS EN EJECUCION /LIQUIDACION/ADJUDICACION/LICITACION/CONVENIO					
31	02	DEPORTES	LIBRE	EJECUCION	40002386	MEJORAMIENTO INTEGRAL ESTADIO MUNICIPAL DE QUEILEN	1.505.378.000	1.045.300.291	0	0	460.077.709
31	02	TRANSPORTE	LIBRE	EJECUCION	40049291	CONSERVACION CAMINOS NO ENROLADOS ISLA DE TRANQUI, COMUNA DE QUEILEN	518.702.000	0	469.603.936	469.604.000	49.098.000
TOTAL							2.024.080.000	1.045.300.291	469.603.936	469.604.000	509.175.709

						INICIATIVAS NUEVAS					
29	03	TRANSPORTE	LIBRE	EJECUCION	40040641	ADQUISICION MAQUINARIA PARA MANTENIMIENTO DE CAMINOS, COMUNA DE QUEILEN	175.569.266	0	175.569.266	175.569.266	0
29	05	TRANSPORTE	LIBRE	EJECUCION	40040641	ADQUISICION MAQUINARIA PARA MANTENIMIENTO DE CAMINOS, COMUNA DE QUEILEN	551.684.000	0	551.684.000	551.684.000	0
29	03	TRANSPORTE	LIBRE	EJECUCION	40015505	REPOSICION BUS MUNICIPAL DE QUEILEN	269.749.200	0	269.749.200	269.749.200	0
TOTAL DE INICIATIVAS NUEVAS							997.002.466	0	997.002.466	997.002.466	0

TOTAL COMUNA DE QUEILEN							3.021.082.466	1.045.300.291	1.466.606.402	1.466.606.466	509.175.709
--------------------------------	--	--	--	--	--	--	----------------------	----------------------	----------------------	----------------------	--------------------



EJECUCIÓN PRESUPUESTARIA FONDO NACIONAL DE DESARROLLO REGIONAL AÑO 2024 COMUNA DE QUELLÓN

SUBT.	ITEM	SECTOR	PROVISION	ETAPA	BIP	NOMBRE DEL PROYECTO	COSTO	GASTO AÑOS ANTERIORES	PAGADO 2024	COMPROMISO 2024	PPTO FUTURO
						COMUNA DE QUELLON					
						INICIATIVAS EN EJECUCION /LIQUIDACION/ADJUDICACION/LICITACION/CONVENIO					
31	02	EDUCACION, CULTURA Y PATRIMONIO	LIBRE	EJECUCION	30135630	REPOSICION ESCUELA RURAL DE COMPU, COMUNA DE QUELLON	2.073.313.051	1.654.846.517	418.466.534	418.466.534	0
31	02	RECURSOS HIDRICOS	LIBRE	EJECUCION	40009684	AMPLIACION DE RED PUBLICA SIST DE AGUA POTABLE Y ALC SECTOR ALCÁZAR COMUNA DE QUELLON	776.435.000	181.604.142	0	0	594.830.858
31	02	RECURSOS HIDRICOS	LIBRE	DISEÑO	40000178	INSTALACION SISTEMA APR SECTORES CHAILDAD-CHANCO-YATEHUE, QUELLÓN	46.350.000	36.000.000	0	0	10.350.000
31	02	DEPORTES	LIBRE	DISEÑO	40021925	REPOSICION ESTADIO MUNICIPAL, COMUNA DE QUELLON	78.468.000	47.080.800	31.387.200	31.387.200	0
31	02	RECURSOS HIDRICOS	LIBRE	DISEÑO	30488426	INSTALACION SISTEMA AGUA POTABLE RURAL ISLA LAITEC, QUELLON	28.825.000	5.765.000	0	0	23.060.000
31	02	SALUD	LIBRE	EJECUCION	30095440	REPOSICION POSTA DE SALUD RURAL DE YALDAD, QUELLON	1.073.806.740	321.229.377	700.024.143	700.026.000	52.551.363
31	02	EDUCACION, CULTURA Y PATRIMONIO	LIBRE	EJECUCION	30069919	CONSTRUCCION GIMNASIO ESCUELA ORIENTE DE QUELLÓN	1.411.317.146	0	0	0	1.411.317.146
TOTAL							5.488.514.937	2.246.525.836	1.149.877.877	1.149.879.734	2.092.109.367
						INICIATIVAS NUEVAS					
31	02	EDUCACION, CULTURA Y PATRIMONIO	LIBRE	DISEÑO	40007743	REPOSICION CENTRO EDUCACIONAL DE ADULTOS, COMUNA DE QUELLON	130.090.000	0	23.416.200	23.417.000	106.673.000
TOTAL DE INICIATIVAS NUEVAS							130.090.000	0	23.416.200	23.417.000	106.673.000
TOTAL COMUNA DE QUELLON							5.618.604.937	2.246.525.836	1.173.294.077	1.173.296.734	2.198.782.367



EJECUCIÓN PRESUPUESTARIA FONDO NACIONAL DE DESARROLLO REGIONAL AÑO 2024 COMUNA DE QUEMCHI

SUBT.	ITEM	SECTOR	PROVISION	ETAPA	BIP	NOMBRE DEL PROYECTO	COSTO	GASTO AÑOS ANTERIORES	PAGADO 2024	COMPROMISO 2024	PPTO FUTURO
						COMUNA DE QUEMCHI					
						INICIATIVAS EN EJECUCION /LIQUIDACION/ADJUDICACION/LICITACION/CONVENIO					
31	02	TRANSPORTE	FAR	EJECUCION	30430173	CONSERVACION CAMINOS ISLA BUTACHAUQUES	547.411.000	253.005.532	0	0	294.405.468
31	02	TRANSPORTE	FAR	EJECUCION	30396026	CONSERVACION CAMINOS RURALES SECTOR SUR, COMUNA DE QUEMCHI	477.979.805	358.482.829	0	0	119.496.976
31	02	TRANSPORTE	TR	EJECUCION	40014315	CONSERVACION CAMINOS ISLA CAUCAHUE, COMUNA DE QUEMCHI	825.700.976	825.700.976	0	0	0
33	03-100	RECURSOS HIDRICOS	SS	EJECUCION	30101055	CONSTRUCCION INFRAESTRUCTURA AGUA POTABLE Y ALCANTARILLADO, QUEMCHI	13.759.596.000	0	0	0	13.759.596.000
31	02	RECURSOS HIDRICOS	SS	EJECUCION	30101055	CONSTRUCCION INFRAESTRUCTURA AGUA POTABLE Y ALCANTARILLADO, QUEMCHI	597.792.000	0	0	0	597.792.000
31	02	TRANSPORTE	FAR	EJECUCION	40033325	CONSERVACION CAMINOS ISLA TAC, COMUNA DE QUEMCHI.	168.296.360	0	168.296.360	168.296.360	0
31	02	TRANSPORTE	LIBRE	EJECUCION	40049738	CONSERVACION CAMINOS MECHUQUE Y CHENIAO-VOIGUE	660.823.000	0	579.097.727	579.098.000	81.725.000
TOTAL							17.037.599.141	1.437.189.337	747.394.087	747.394.360	14.853.015.444
						INICIATIVAS NUEVAS					
31	02	DEPORTES	LIBRE	EJECUCION	40045829	HABILITACION Y MEJORAMIENTO ESTADIO MUNICIPAL DE QUEMCHI	1.652.208.000	0	0	0	1.652.208.000
TOTAL DE INICIATIVAS NUEVAS							1.652.208.000	0	0	0	1.652.208.000
TOTAL COMUNA DE QUEMCHI							18.689.807.141	1.437.189.337	747.394.087	747.394.360	16.505.223.444



EJECUCIÓN PRESUPUESTARIA FONDO NACIONAL DE DESARROLLO REGIONAL AÑO 2024 COMUNA DE QUINCHAO

ITEM	SECTOR	PROVISION	ETAPA	BIP	NOMBRE DEL PROYECTO	COSTO	GASTO AÑOS ANTERIORES	PAGADO 2024	COMPROMISO 2024	PPTO FUTURO	
COMUNA DE QUINCHAO											
INICIATIVAS EN EJECUCION /LIQUIDACION/ADJUDICACION/LICITACION/CONVENIO											
31	02	SALUD	LIBRE	EJECUCION	40013068	REPOSICION POSTA DE SALUD RURAL VILLA CHAULINEC, ISLA CHAULINEC - QUINCHAO	1.212.518.000	730.000	849.020.314	849.021.000	362.767.000
31	02	SALUD	LIBRE	EJECUCION	40039350	REPOSICION POSTA SALUD RURAL LLINGUA, COMUNA DE QUINCHAO	1.209.365.000	0	0	0	1.209.365.000
29	05	TRANSPORTE	FAR	EJECUCION	40042473	REPOSICION MAQUINARIA MUNICIPAL COMUNA QUINCHAO	492.660.000	0	492.660.000	492.660.000	0
29	03	TRANSPORTE	FAR	EJECUCION	40042473	REPOSICION MAQUINARIA MUNICIPAL COMUNA QUINCHAO	254.939.084	0	254.939.084	254.939.084	0
TOTAL						3.169.482.084	730.000	1.596.619.398	1.596.620.084	1.572.132.000	
INICIATIVAS NUEVAS											
31	02	EDUCACION, CULTURA Y PATRIMONIO	LIBRE	EJECUCION	40027221	REPOSICION ESCUELA RURAL DE ALAO, QUINCHAO	2.300.239.000	0	0	0	2.300.239.000
31	02	EDUCACION, CULTURA Y PATRIMONIO	LIBRE	DISEÑO	40033589	RESTAURACION TEMPLO JESÚS NAZARENO DE CAGUACH, QUINCHAO	441.291.000	0	0	0	441.291.000
TOTAL DE INICIATIVAS NUEVAS						2.741.530.000	0	0	0	2.741.530.000	
TOTAL COMUNA DE QUINCHAO						5.911.012.084	730.000	1.596.619.398	1.596.620.084	4.313.662.000	



EJECUCIÓN PRESUPUESTARIA FONDO NACIONAL DE DESARROLLO REGIONAL AÑO 2024 PROYECTOS PROVINCIALES CHILOÉ

SUBT.	ITEM	SECTOR	PROVISION	ETAPA	BIP	NOMBRE DEL PROYECTO	COSTO	GASTO AÑOS ANTERIORES	PAGADO 2024	COMPROMISO 2024	PPTO FUTURO
						PROVINCIALES					
						INICIATIVAS EN EJECUCION /LIQUIDACION/ADJUDICACION/LICITACION/CONVENIO					
31	02	DEPORTES	LIBRE	EJECUCION	30381175	CONSTRUCCION CANCHA Y PISTA ATLETICA CANCHA RAYADA DE CASTRO	1.528.367.000	527.771.961	0	0	1.000.595.039
31	02	SALUD	LIBRE	EJECUCION	30083335	NORMALIZACION HOSPITAL DE QUELLON, PROVINCIA DE CHILOE	5.020.949.434	4.328.065.595	627.162.544	627.163.000	65.720.839
31	02	TRANSPORTE	FAR	EJECUCION	30453827	CONSERVACION CNOS. VECINALES POR GLOSA 7, ETAPA 1, PROVINCIA CHILOÉ	1.298.249.800	798.128.503	0	0	500.121.297
31	02	SALUD	LIBRE	EJECUCION	30083300	NORMALIZACION HOSPITAL DE ANCUUD, PROVINCIA DE CHILOE	6.102.325.000	2.666.320.490	41.506.262	41.507.000	3.394.497.510
31	02	TRANSPORTE	FAR	EJECUCION	40019999	MEJORAMIENTO AVDA. GALVARINO RIVEROS NORTE DE CASTRO	10.669.256.000	3.411.213.069	404.518.181	404.520.000	6.853.522.931
29	03	TRANSPORTE	LIBRE	EJECUCION	40057050	REPOSICION CAMIONES TOLVA DE LA DIRECCION DE VIALIDAD,PROVINCIA DE CHILOE	426.807.780	0	426.807.780	426.807.780	0
29	05	TRANSPORTE	LIBRE	EJECUCION	40057047	REPOSICION VEHÍCULOS Y ADQUISICIÓN MAQUINARIA DE ASFALTO PARA LA D.V., PROVINCIA DE CHILOÉ	1.018.636.000	0	0	0	1.018.636.000
29	03	TRANSPORTE	LIBRE	EJECUCION	40057047	REPOSICION VEHÍCULOS Y ADQUISICIÓN MAQUINARIA DE ASFALTO PARA LA D.V., PROVINCIA DE CHILOÉ	309.468.000	0	0	0	309.468.000
24	01-002	ENERGIA	LIBRE	EJECUCION	SUBT 24	APLICACIÓN LETRA A) GLOSA 03 ENERGÍA, TRANSPORTE Y TELECOMUNICACIONES - SUBSIDIO OPERACIÓN SISTEMA DE AUTOGENERACIÓN ENERGÍA EN ZONAS AISLADAS	3.711.759.941	0	3.711.759.941	3.711.759.941	0
24	03	SALUD	LIBRE	EJECUCION	SUBT 24	APLICACIÓN GLOSA 03 SALUD - SERVICIO DE SALUD CHILOÉ (LISTA ESPERA)	583.995.000	478.195.000	0	0	105.800.000
24	03	RECURSOS HIDRICOS	LIBRE	EJECUCION	SUBT 24	APLICACIÓN LETRA B) GLOSA 03 GESTIÓN HÍDRICA (Subtítulo 24.03.014)	54.500.000	0	54.500.000	54.500.000	0
TOTAL							30.724.313.955	12.209.694.618	5.266.254.708	5.266.257.721	13.248.361.616

						INICIATIVAS NUEVAS					
31	01	TRANSPORTE	TR	EJECUCION	40062497	DIAGNOSTICO COMPLEMENTARIO INFRAEST. PORTUARIA 04 SECT. REZAGO, QUEMCHI-QUINCHAO Y QUELLON	194.763.000	0	0	0	194.763.000
TOTAL DE INICIATIVAS NUEVAS							194.763.000	0	0	0	194.763.000



TOTAL PROVINCIALES	30.919.076.955	12.209.694.618	5.266.254.708	5.266.257.721	13.443.124.616
---------------------------	-----------------------	-----------------------	----------------------	----------------------	-----------------------

TOTAL PROVINCIA DE CHILOE	134.862.682.025	36.007.352.126	22.179.911.454	22.183.156.158	75.522.690.741
----------------------------------	------------------------	-----------------------	-----------------------	-----------------------	-----------------------

PROVINCIA DE PALENA



Fotografía: Coico (Christian Brown Pacheco)

PROVINCIA DE PALENA

La provincia de Palena es la más extrema y alejada de la Región, cuenta con una superficie de 15.301,9 km² y se distribuye entre las comunas de Chaitén, Hualaihué, Futaleufú y Palena. Las comunas de Chaitén y Hualaihué son las más extensas y representan en conjunto las 3/4 partes del territorio provincial, caracterizándose por un extenso litoral frente al mar interior por el oeste. Las comunas de Futaleufú y Palena, en tanto, son mediterráneas y se ubican en las partes altas de la Cordillera de Los Andes. Esta condición le otorga características climáticas y ecológicas especiales que las diferencian notablemente de los territorios de las otras comunas.

Esta área de la región, es parte del Plan Especial de Desarrollo de Zonas Extremas (PEDZE), programa que nace el año 2014 bajo el alero de la Subsecretaría de Desarrollo Regional y Administrativo (SUBDERE) y tiene como objetivo “atender los déficits en inversión, en infraestructura pública, y las dificultades de acceso a mercados de empleo y servicios debido a la baja rentabilidad social de este tipo de proyectos en la zona”. El objetivo final es “contribuir a mejorar la calidad de vida de los habitantes de zonas extremas brindando mejores oportunidades para su desarrollo”. El propósito de focalizar recursos en zonas extremas a través del PEDZE, responde a la necesidad de apoyar la reinserción de estos territorios en el desarrollo económico del país.

En el caso de la provincia de Palena y enmarcado a la Estrategia de Desarrollo Regional, uno de los lineamientos que se abordan corresponde al de Seguridad Pública.

Dentro de los proyectos destacados

Ruta W807.



Termas del Amarillo.



Hospital de Chaitén.



• **EJECUCIÓN PRESUPUESTARIA PROVINCIA DE PALENA**

En el marco general de la ejecución presupuestaria la Provincia de Chiloé, se realizó un gasto de \$22.179.911.454.-, lo que significó una **eficiencia presupuestaria del 100%** sobre un marco comprometido distribución territorial de \$22.183.156.158.

PROVINCIA	TOTAL PAGADO 2024
CHAITEN	201.629.228
FUTALEUFU	785.960.618
HUALAIHUE	1.030.706.406
PALENA	690.151.255
PROYECTOS PROVINCIALES	3.809.779.344
TOTAL	6.518.226.851

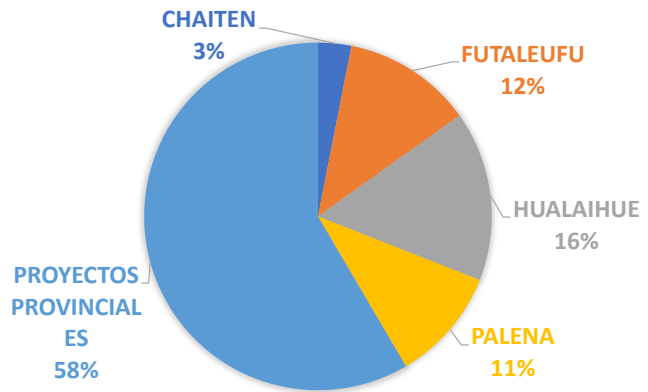

EJECUCIÓN PRESUPUESTARIA FONDO NACIONAL DE DESARROLLO REGIONAL AÑO 2024 COMUNA DE CHAITÉN

SUBT.	ITEM	SECTOR	PROVISION	ETAPA	BIP	NOMBRE DEL PROYECTO	COSTO	GASTO AÑOS ANTERIORES	PAGADO 2024	COMPROMISO 2024	PPTO FUTURO
						COMUNA DE CHAITEN					
						INICIATIVAS EN EJECUCION /LIQUIDACION/ADJUDICACION/LICITACION/CONVENIO					
31	02	MULTISECTORIAL	LIBRE	EJECUCION	30103541	REPOSICION EDIFICIO MUNICIPAL DE CHAITEN	3.945.766.000	0	0	0	3.945.766.000
31	02	RECURSOS HIDRICOS	LIBRE	EJECUCION	40005413	CONSTRUCCION PLANTA ELEVADORA E IMPULSION DE AGUAS SERVIDAS SECTOR SUR, CHAITEN	1.350.973.728	1.149.344.500	201.629.228	201.629.228	0
TOTAL							5.296.739.728	1.149.344.500	201.629.228	201.629.228	3.945.766.000
						INICIATIVAS NUEVAS					
29	03	TRANSPORTE	LIBRE	EJECUCION	40053350	REPOSICION 4 CAMIONETAS Y UN MINIBUS Y ADQUISICION 3 CAMIONETAS, COMUNA DE CHAITEN	368.116.000	0	0	0	368.116.000
TOTAL DE INICIATIVAS NUEVAS							368.116.000	0	0	0	368.116.000
TOTAL COMUNA DE CHAITEN							5.664.855.728	1.149.344.500	201.629.228	201.629.228	4.313.882.000



EJECUCIÓN PRESUPUESTARIA FONDO NACIONAL DE DESARROLLO REGIONAL AÑO 2024 COMUNA DE FUTALEUFÚ

SUBT.	ITEM	SECTOR	PROVISION	ETAPA	BIP	NOMBRE DEL PROYECTO	COSTO	GASTO AÑOS ANTERIORES	PAGADO 2024	COMPROMISO 2024	PPTO FUTURO
						COMUNA DE FUTALEUFU					
						INICIATIVAS EN EJECUCION /LIQUIDACION/ADJUDICACION/LICITACION/CONVENIO					
31	02	TRANSPORTE	PEDZE	EJECUCION	30102779	CONSTRUCCION TERMINAL DE BUSES COMUNA DE FUTALEUFÚ	700.787.553	668.657.553	32.130.000	32.130.000	0
22	11	VIVIENDA Y DESARROLLO URBANO	PEDZE	EJECUCION	30341678	ANALISIS ESTUDIO PLAN REGULADOR COMUNAL DE FUTALEUFÚ	126.058.000	52.380.000	23.280.000	23.280.000	50.398.000
31	02	VIVIENDA Y DESARROLLO URBANO	PEDZE	DISEÑO	30352430	CONSTRUCCION PARQUE MUNICIPAL DE FUTALEUFÚ	118.160.000	100.000.000	0	0	18.160.000
31	02	DEPORTES	PEDZE	EJECUCION	30086361	REPOSICION GIMNASIO MUNICIPAL DE FUTALEUFÚ	3.522.238.501	3.522.238.501	0	0	0
31	02	VIVIENDA Y DESARROLLO URBANO	LIBRE	DISEÑO	40031970	MEJORAMIENTO INFRAESTRUCTURA PEATONAL CALLE O' HIGGINS, COMUNA FUTALEUFÚ.	65.189.000	21.845.940	18.620.920	27.158.000	16.185.060
31	02	SALUD	LIBRE	EJECUCION	40041636	REPOSICION POSTA SALUD RURAL EL ESPOLON COMUNA DE FUTALEUFU	1.312.588.000	0	41.602.698	41.603.000	1.270.985.000
29	03	TRANSPORTE	LIBRE	EJECUCION	40041686	REPOSICION Y ADQUISICION DE VEHICULOS Y MAQUINARIAS MUNICIPALES, COMUNA DE FUTALEUFU	330.820.000	0	330.820.000	330.820.000	0
29	05	TRANSPORTE	LIBRE	EJECUCION	40041686	REPOSICION Y ADQUISICION DE VEHICULOS Y MAQUINARIAS MUNICIPALES, COMUNA DE FUTALEUFU	339.507.000	0	339.507.000	339.507.000	0
TOTAL							6.515.348.054	4.365.121.994	785.960.618	794.498.000	1.355.728.060
						INICIATIVAS NUEVAS					
29	05	RECURSOS NATURALES Y MEDIO AMBIENTE	LIBRE	EJECUCION	40053669	REPOSICION EQUIPOS Y MAQUINARIA PARA CTI COMUNA DE FUTALEUFÚ	167.604.419	0	0	0	167.604.419
TOTAL DE INICIATIVAS NUEVAS							167.604.419	0	0	0	167.604.419
TOTAL COMUNA DE FUTALEUFU							6.682.952.473	4.365.121.994	785.960.618	794.498.000	1.523.332.479

EJECUCIÓN PRESUPUESTARIA FONDO NACIONAL DE DESARROLLO REGIONAL AÑO 2024 COMUNA DE HUALAIHUE

ITEM	SECTOR	PROVISION	ETAPA	BIP	NOMBRE DEL PROYECTO	COSTO	GASTO AÑOS ANTERIORES	PAGADO 2024	COMPROMISO 2024	PPTO FUTURO	
COMUNA DE HUALAIHUE											
INICIATIVAS EN EJECUCION /LIQUIDACION/ADJUDICACION/LICITACION/CONVENIO											
31	02	RECURSOS HIDRICOS	LIBRE	EJECUCION	30065600	CONSTRUCCION SISTEMA AGUA POTABLE RURAL EL MANZANO, HUALAIHUE	838.479.380	838.479.380	0	0	0
31	02	RECURSOS HIDRICOS	PEDZE	DISEÑO	30338024	CONSTRUCCION SISTEMA DE APR PUNTILLA PICHICOLO, HUALAIHUE	33.986.000	10.157.100	0	0	23.828.900
31	02	RECURSOS HIDRICOS	LIBRE	DISEÑO	30338523	CONSTRUCCION SISTEMA AGUA POTABLE RURAL SECTOR CHOLGO, HUALAIHUE	33.986.000	10.157.100	0	0	23.828.900
31	02	EDUCACION, CULTURA Y PATRIMONIO	LIBRE	DISEÑO	30419694	REPOSICION ESCUELA RURAL CALETA EL MANZANO, HUALAIHUE	94.200.000	0	13.233.960	13.234.000	80.966.000
29	03	RECURSOS NATURALES Y MEDIO AMBIENTE	LIBRE	EJECUCION	40039987	REPOSICION Y ADQUISICIÓN DE CAMION COMPACTADOR Y CONTENEDORES DE BASURA, HUALAIHUE	517.645.925	0	517.645.925	517.645.925	0
29	05	RECURSOS NATURALES Y MEDIO AMBIENTE	LIBRE	EJECUCION	40039987	REPOSICION Y ADQUISICIÓN DE CAMION COMPACTADOR Y CONTENEDORES DE BASURA, HUALAIHUE	250.979.360	0	250.979.360	250.979.360	0
31	02	DEPORTES	LIBRE	DISEÑO	40037891	REPOSICION ESTADIO MUNICIPAL DE CONTAO, HUALAIHUÉ	67.340.000	0	18.350.000	18.350.000	48.990.000
29	03	TRANSPORTE	LIBRE	EJECUCION	40048688	ADQUISICION CAMIONETAS MUNICIPALES PARA EL TRASLADO DE FUNCIONARIOS, HUALAIHUÉ	106.743.000	0	106.743.000	106.743.000	0
TOTAL						1.943.359.665	858.793.580	906.952.245	906.952.285	177.613.800	
INICIATIVAS NUEVAS											
31	02	EDUCACION, CULTURA Y PATRIMONIO	LIBRE	DISEÑO	40047836	REPOSICION ESCUELA RURAL SEMILLERO DE ROLECHA, HUALAIHUÉ	254.796.000	0	0	0	254.796.000
31	02	DEPORTES	LIBRE	EJECUCION	40037396	CONSTRUCCION GIMNASIO MUNICIPAL EL MANZANO, HUALAIHUE	1.859.148.000	0	123.754.161	123.755.000	1.735.393.000
TOTAL DE INICIATIVAS NUEVAS						2.113.944.000	0	123.754.161	123.755.000	1.990.189.000	
TOTAL COMUNA DE HUALAIHUE						4.057.303.665	858.793.580	1.030.706.406	1.030.707.285	2.167.802.800	

EJECUCIÓN PRESUPUESTARIA FONDO NACIONAL DE DESARROLLO REGIONAL AÑO 2024 COMUNA DE PALENA

SUBT.	ITEM	SECTOR	PROVISION	ETAPA	BIP	NOMBRE DEL PROYECTO	COSTO	GASTO AÑOS ANTERIORES	PAGADO 2024	COMPROMISO 2024	PPTO FUTURO
						COMUNA DE PALENA					
						INICIATIVAS EN EJECUCION /LIQUIDACION/ADJUDICACION/LICITACION/CONVENIO					
31	02	MULTISECTORIAL	PEDZE	DISEÑO	30116040	REPOSICION BODEGA Y GALPON MUNICIPAL, PALENA	43.998.000	35.173.080	8.417.720	8.418.000	406.920
31	02	SEGURIDAD PUBLICA	PEDZE	EJECUCION	30115295	REPOSICION Y AMPLIACION CUARTEL 1° COMPAÑIA DE BOMB- EROS DE PALENA	1.449.749.000	1.289.644.117	109.015.537	109.017.000	51.087.883
22	11	VIVIENDA Y DESARROLLO URBANO	LIBRE	EJECUCION	30474713	ACTUALIZACION PLAN REGULADOR COMUNAL DE PALENA	130.000.000	14.325.000	0	0	115.675.000
31	02	ENERGIA	LIBRE	EJECUCION	40037418	CONSTRUCCION ELECTRIFICACIÓN FOTOVOLTAICA DIVERSOS SECTORES, COMUNA DE PALENA	1.607.103.000	0	240.981.999	240.981.999	1.366.121.001
TOTAL							3.230.850.000	1.339.142.197	358.415.256	358.416.999	1.533.290.804
						INICIATIVAS NUEVAS					
29	05	TRANSPORTE	LIBRE	EJECUCION	40019251	REPOSICION Y ADQUISICIÓN DE VEHÍCULOS Y MAQUINARIA DE CONSERVACIÓN DE CAMINOS VECINALES	238.320.999	0	238.320.999	238.320.999	0
29	03	TRANSPORTE	LIBRE	EJECUCION	40019251	REPOSICION Y ADQUISICIÓN DE VEHÍCULOS Y MAQUINARIA DE CONSERVACIÓN DE CAMINOS VECINALES	93.415.000	0	93.415.000	93.415.000	0
TOTAL DE INICIATIVAS NUEVAS							331.735.999	0	331.735.999	331.735.999	0
TOTAL COMUNA DE PALENA							3.562.585.999	1.339.142.197	690.151.255	690.152.998	1.533.290.804



EJECUCIÓN PRESUPUESTARIA FONDO NACIONAL DE DESARROLLO REGIONAL AÑO 2024 PROYECTOS PROVINCIALES PALENA

SUBT.	ITEM	SECTOR	PROVISION	ETAPA	BIP	NOMBRE DEL PROYECTO	COSTO	GASTO AÑOS ANTERIORES	PAGADO 2024	COMPROMISO 2024	PPTO FUTURO
-------	------	--------	-----------	-------	-----	---------------------	-------	-----------------------	-------------	-----------------	-------------

PROVINCIALES INICIATIVAS EN EJECUCION /LIQUIDACION/ ADJUDICACION/LICITACION/CONVENIO

31	02	TRANSPORTE	PEDZE	EJECUCION	30342673	CONSTRUCCION CAMINO RUTA W-807,SECTOR:PTE.NEGRO-PTE.AQUELLAS,CHAITEN	9.788.091.000	363.855.637	260.573.234	260.574.000	9.163.661.363
31	02	SALUD	PEDZE	EJECUCION	30060589	MEJORAMIENTO HOSPITAL DE CHAITEN.	32.787.705.000	7.590.665.488	1.161.855.569	1.161.857.000	24.035.182.512
31	02	TRANSPORTE	PEDZE	EJECUCION	30384677	MEJORAMIENTO RUTA 235-CH SECTOR V. S. LUCIA-P. RAMIREZ, PROV. PALENA	31.445.553.000	13.316.875.128	47.513.869	47.515.000	18.081.162.872
31	02	TRANSPORTE	PEDZE	PREFACTIBILIDAD	30384235	CONSTRUCCION CONEXIÓN VIAL SECTOR:PALENA - LAGO PALENA,COMUNA PALENA	500.893.700	500.893.700	0	0	0
24	01-002	ENERGIA	LIBRE	EJECUCION	SUBT 24	APLICACIÓN LETRA A) GLOSA 03 ENERGÍA, TRANSPORTE Y TELECOMUNICACIONES - SUBSIDIO OPERACIÓN SISTEMA DE AUTOGENERACIÓN ENERGÍA EN ZONAS AISLADAS	1.420.247.356	0	1.420.247.356	1.420.247.356	0
31	02	JUSTICIA	LIBRE	DISEÑO	30421729	REPOSICION OFICINA DEL REGISTRO CIVIL E IDENTIF. DE HORNOPIREN	29.599.000	0	0	0	29.599.000
31	02	SEGURIDAD PUBLICA	LIBRE	DISEÑO	40035178	REPOSICION RETÉN CONTAO, COMUNA DE HUALAIHUÉ	83.921.000	1.339.000	45.013.100	45.014.000	37.568.000
31	02	TRANSPORTE	FAR	EJECUCION	30458729	MEJORAMIENTO AREA DE MOVIMIENTO AERODROMO AYACARA, CHAITEN	742.950.000	0	0	0	742.950.000
29	03	TRANSPORTE	LIBRE	EJECUCION	40057144	REPOSICION CAMIONES TOLVA DE LA DIRECCION DE VIALIDAD, PROVINCIA DE PALENA	426.807.780	0	426.807.780	426.807.780	0
TOTAL							77.225.767.836	21.773.628.953	3.362.010.908	3.362.015.136	52.090.123.747

INICIATIVAS NUEVAS

29	05	SALUD	LIBRE	EJECUCION	40055959	REPOSICION ECOGRAFOS HOSPITALES DE FUTALEUFU, CHAITEN Y PALENA	447.768.436	0	447.768.436	447.768.436	0
TOTAL DE INICIATIVAS NUEVAS							447.768.436	0	447.768.436	447.768.436	0

67



TOTAL PROVINCIALES	77.673.536.272	21.773.628.953	3.809.779.344	3.809.783.572	52.090.123.747
---------------------------	-----------------------	-----------------------	----------------------	----------------------	-----------------------

TOTAL PROVINCIA DE PALENA	97.641.234.137	29.486.031.224	6.518.226.851	6.526.771.083	61.628.431.830
----------------------------------	-----------------------	-----------------------	----------------------	----------------------	-----------------------

EJECUCIÓN PRESUPUESTARIA FONDO NACIONAL DE DESARROLLO REGIONAL AÑO 2024. ESTUDIOS, SUBSIDIOS, PROYECTOS Y PROGRAMAS REGIONALES

						REGIONALES					
						INICIATIVAS EN EJECUCION /LIQUIDACION/ADJUDICACION/LICITACION/CONVENIO					
22	11	MULTISECTORIAL	LIBRE	EJECUCION	40037074	ANALISIS CONSTRUCCIÓN POLÍTICA REGIONAL DEL ADULTO MAYOR REGIÓN DE LOS LAGOS	235.000.000	105.750.000	129.250.000	129.250.000	0
31	01	RECURSOS HIDRICOS	LIBRE	EJECUCION	40027131	ANALISIS Y DETERMINACIÓN DE BRECHAS DISPOSICION DE A.P. Y ALC. PROV. OSORNO Y LLANQUIHUE	241.133.000	184.000.000	46.000.000	46.000.000	11.133.000
22	11	RECURSOS HIDRICOS	LIBRE	EJECUCION	40043665	DIAGNOSTICO ELABORACION POLITICA PARA LA SOSTENIBILIDAD HIDRICA, REGION DE LOS LAGOS	320.000.000	160.065.999	139.934.001	139.934.001	20.000.000
22	11	MULTISECTORIAL	LIBRE	EJECUCION	30430874	ACTUALIZACION MODIFICACION Y REESTRUCTURACIÓN DE LA PROPUESTA PROT	413.944.000	0	0	0	413.944.000
29	03	SEGURIDAD PUBLICA	LIBRE	EJECUCION	40019624	REPOSICION MOTOS TODO TERRENO PARA LOS CUARTELES OPERATIVOS TERRITORIALES DE LOS LAGOS	260.300.000	0	260.300.000	260.300.000	0
29	03	SEGURIDAD PUBLICA	LIBRE	EJECUCION	40020318	REPOSICION VEHÍCULOS PDI, REGIÓN POLICIAL DE LOS LAGOS	675.958.000	0	0	0	675.958.000
29	05	SEGURIDAD PUBLICA	LIBRE	EJECUCION	40037837	REPOSICION EQUIPOS PARA LA SECCIÓN FOTOGRAFÍA Y, QUÍMICA Y FÍSICA DEL LACRIM REGIONAL PMO	202.250.000	0	191.214.989	191.214.989	11.035.011
29	05	SALUD	LIBRE	EJECUCION	40054760	REPOSICION ECÓGRAFOS HOSPITALES DE FRUTILLAR, MAULLÍN, CALBUCO, FRESIA Y CESFAM RÍO NEGRO	627.658.360	0	627.658.360	627.658.360	0
29	05	SALUD	LIBRE	EJECUCION	40034230	REPOSICION EQUIPOS UNIDAD DE ENDOSCOPIA HOSPITAL PUERTO MONTT	1.428.974.263	0	1.154.796.921	1.154.796.921	274.177.342
22	11	RECURSOS NATURALES Y MEDIO AMBIENTE	TR	EJECUCION	40032331	DIAGNOSTICO ESTUDIO Y CARACTERIZACIÓN DE LOS RSD Y SU GESTIÓN EN ZONAS DE REZAGO	219.884.000	0	31.308.375	31.308.375	188.575.625
24	01-300	MULTISECTORIAL	LIBRE	EJECUCION	SUBT 24	CONCURSO DE VINCULACIÓN CON LA COMUNIDAD (8% PRIVADO)	6.727.954.000	0	4.175.323.331	6.727.954.000	0
24	03-300	MULTISECTORIAL	LIBRE	EJECUCION	SUBT 24	CONCURSO DE VINCULACIÓN CON LA COMUNIDAD (8% PUBLICO)	423.423.000	0	116.664.976	136.319.000	287.104.000
24	03-011	RECURSOS NATURALES Y MEDIO AMBIENTE	LIBRE	EJECUCION	SUBT 24	Aplicación letra c) glosa 03 Residuos Sólidos Domiciliarios	300.000.000	0	300.000.000	300.000.000	0
33	03-125	MULTISECTORIAL	FRIL	EJECUCION	FRIL	FONDO REGIONAL DE INICIATIVA LOCAL	3.232.939.000	0	3.232.938.048	3.232.939.000	0
TOTAL							15.309.417.623	449.815.999	10.405.389.001	12.977.674.646	1.881.926.978

SUBT.	ITEM	SECTOR	PROVISION	ETAPA	BIP	NOMBRE DEL PROYECTO	COSTO	GASTO AÑOS ANTERIORES	PAGADO 2024	COMPROMISO 2024	PPTO FUTURO
						INICIATIVAS NUEVAS					
31	01	TRANSPORTE	TR	EJECUCION	40043670	DIAGNOSTICO CONDICIONES NAT. VARIOS SECT. ZONAS DE REZAGO SUR, REGION DE LOS LAGOS	1.622.642.000	0	0	0	1.622.642.000
22	11	MULTISECTORIAL	LIBRE	EJECUCION	40055194	ANALISIS POLÍTICA DE DISCAPACIDAD E INCLUSIÓN SOCIAL, REGIÓN DE LOS LAGOS.	258.500.000	0	0	0	258.500.000
22	11	MULTISECTORIAL	LIBRE	EJECUCION	40058442	ANALISIS POLITICA INDIGENA REGIONAL	253.000.000	0	0	0	253.000.000
29	05	EDUCACION, CULTURA Y PATRIMONIO	LIBRE	EJECUCION	40042999	REPOSICION DE EQUIPOS LABORATORIOS DE CARRERAS MARÍTIMAS DEL TECNOLÓGICO U LAGOS	570.505.000	0	0	0	570.505.000
31	02	TRANSPORTE	LIBRE	EJECUCION	40032097	CONSTRUCCION ASCENSORES SECTOR CENTRO - CAR - EDIFICIO CONSISTORIAL, PUERTO MONTT		0	0	0	11.224.636.000
29	05	TRANSPORTE	LIBRE	EJECUCION	40038820	ADQUISICION DE EQUIPOS PARA MEJORAMIENTO DE ACCESIBILIDAD UNIVERSAL EN CRUCES SEMAFORIZADOS	533.060.000	0	0	0	533.060.000
31	02	TRANSPORTE	LIBRE	EJECUCION	40046973	CONSTRUCCION DE INSTALACIONES NUEVA ZONA PRIMARIA EXTRAPUERTO EMPORMONTT, PUERTO MONTT	3.614.118.000	0	0	0	3.614.118.000
29	03	SEGURIDAD PUBLICA	LIBRE	EJECUCION	40058220	ADQUISICION DE AERONAVES REMOTAMENTE PILOTADAS PARA LA ZONA CARABINEROS LOS LAGOS	142.300.000	0	0	0	142.300.000
29	05	SEGURIDAD PUBLICA	LIBRE	EJECUCION	40058220	ADQUISICION DE AERONAVES REMOTAMENTE PILOTADAS PARA LA ZONA CARABINEROS LOS LAGOS	102.567.000	0	0	0	102.567.000
26	02	MULTISECTORIAL	LIBRE	EJECUCION	ST26	COMPENSACION POR DAÑOS A TERCEROS Y/O A LA PROPIEDAD	323.895.000	0	194.606.918	323.895.000	0
TOTAL DE INICIATIVAS NUEVAS								0	194.606.918	323.895.000	18.321.328.000
TOTAL REGIONAL								449.815.999	10.599.995.919	13.301.569.646	20.203.254.978

EJECUCIÓN PRESUPUESTARIA FONDO NACIONAL DE DESARROLLO REGIONAL AÑO 2024. PROGRAMAS DE FOMENTO PRODUCTIVO

SUBT.	ITEM	SECTOR	PROVISION	ETAPA	BIP	NOMBRE DEL PROYECTO	COSTO	GASTO AÑOS ANTERIORES	PAGADO 2024	COMPROMISO 2024	PPTO FUTURO
						PROGRAMA RENOVACION FLOTA LOCOMOCION COLECTIVA Y TRANSFERENCIA BOMBEROS / FPD					
24	01	TRANSPORTE	FAR	EJECUCION	30429222	TRANSFERENCIA PROGRAMA RENOVACION FLOTA LOCOMOCION COLECTIVA	2.006.915.000	0	1.996.440.000	2.006.915.000	0
33	01 -APORTE A BOMBEROS	SEGURIDAD PUBLICA	LIBRE	EJECUCION	40065863	TRANSFERENCIA ADQUISICION EQUIPOS DE PROTECCION PERSONAL Y DE RESPIRACION AUTOCONTENIDO A BOMBEROS REGION X	2.253.859.000	0	2.253.758.000	2.253.859.000	0
33	03	MULTISECTORIAL	FPD	EJECUCION	FPD	FONDO REGIONAL PARA LA PRODUCTIVIDAD Y EL DESARROLLO	0	0	0	0	0
TOTAL							4.260.774.000	0	4.250.198.000	4.260.774.000	0

TOTAL							4.260.774.000	0	4.250.198.000	4.260.774.000	0
--------------	--	--	--	--	--	--	----------------------	----------	----------------------	----------------------	----------

						PROGRAMAS PLAN DESARROLLO ZONAS EXTREMAS					
33	03	AGRICULTURA	PEDZE	Servicio Agrícola y Ganadero	30341439	TRANSFERENCIA PROGRAMA RECUPERACION SUELOS DEGRADADOS EN TPV	210.000.000	45.876.260	0	0	164.123.740
33	03	AGRICULTURA	PEDZE	SEREMI DE AGRICULTURA	30329922	TRANSFERENCIA TECNOLOGICA PARA EL FORTALECIMIENTO DE LA AFC DEL TPV	530.000.000	439.632.948	0	0	90.367.052
TOTAL PATAGONIA VERDE							740.000.000	485.509.208	0	0	254.490.792



SUBT.	ITEM	SECTOR	PROVISION	ETAPA	BIP	NOMBRE DEL PROYECTO	COSTO	GASTO AÑOS ANTERIORES	PAGADO 2024	COMPROMISO 2024	PPTO FUTURO
						PROGRAMAS DE ARRASTRE					
33	03	TURISMO Y COMERCIO	LIBRE	CORFO	40033084	CAPACITACION APOYO A LA REACTIVACIÓN ECONÓMICA DEL SECTOR TURÍSTICO EN EL TERRITORIO PATAGONIA	2.082.000.000	1.231.188.809	0	0	850.811.191
33	03	TURISMO Y COMERCIO	LIBRE	CORFO	40031184	CAPACITACION APOYO A LA REACTIVACIÓN ECONÓMICA E INNOVACIÓN EN TURISMO Y AGRICULTURA SUSTENTA	699.800.000	513.268.852	0	0	186.531.148
33	03	AGRICULTURA	LIBRE	SEREMI DE AGRICULTURA	40015235	TRANSFERENCIA Reactivación Técnico-Comercial de Productores Agroecológicos Región de Los Lagos	398.180.000	173.488.652	223.733.770	223.734.000	957.348
33	03	TURISMO Y COMERCIO	LIBRE	SEREMI DE MEDIO AMBIENTE	30136320	PROTECCION APLICACIÓN MODELO USO SUST. EN PAISAJE CONSERV. CHILOÉ	624.829.009	599.944.059	0	0	24.884.950
33	03	VIVIENDA Y DESARROLLO URBANO	LIBRE	SEREMI DE MEDIO AMBIENTE	40005399	TRANSFERENCIA CAPAC. Y TRANSF. EN EL USO EFICIENTE DE LA CALEFACCIÓN RESIDENCIAL EN OSORNO	2.212.769.231	1.532.610.162	457.200.860	457.201.000	222.958.069
24	03	MULTISECTORIAL	LIBRE	SEREMI DE BIENES NACIONALES	40004275	SANEAMIENTO PROGRAMA NACIONAL DE REGULARIZACION "CHILE PROPIETARIO"	1.187.510.621	1.140.510.621	24.682.075	34.000.000	13.000.000
33	03	RECURSOS NATURALES Y MEDIO AMBIENTE	LIBRE	SEREMI DE AGRICULTURA	40024244	TRANSFERENCIA PROGRAMA PARA RED AFC DE CRIANCEROS DE TERNEROS LECHEROS	322.800.000	113.323.000	0	0	209.477.000
33	03	AGRICULTURA	LIBRE	COMISION NACIONAL DE RIEGO	40014466	CAPACITACION Y FOMENTO PARA FORTALECER EL RIEGO TECNIFICADO EN LA REGION DE LOS LAGOS	2.040.000.000	849.231.040	0	0	1.190.768.960
33	03	TRANSPORTE	FAR	SUBTEL	40029246	TRANSFERENCIA HABILITACION OFERTA DE SERVICIOS DE INTERNET DOMICILIARIO ULTIMA MILLA, REGION X	14.980.000.000	1.701.692.807	0	0	13.278.307.193
33	01	RECURSOS NATURALES Y MEDIO AMBIENTE	LIBRE	Universidad San Sebastián	40037025	TRANSFERENCIA PARA EL FORTALECIMIENTO Y GESTION DE INICIATIVAS SOSTENIBLE	494.759.750	311.968.750	29.049.470	29.050.000	153.741.000
24	01	MULTISECTORIAL	LIBRE	ONG TREKAN	40045468	PREVENCION PROGRAMA ITINERANTE DE SENSIBILIZACION Y ATENCIÓN EN VIOLENCIA CONTRA LA MUJER	225.000.000	168.750.000	54.787.000	54.787.000	1.463.000
33	01	MULTISECTORIAL	LIBRE	Universidad Austral de Chile	40044516	FORTALECIMIENTO CENTRO DE INNOVACIÓN REGIÓN DE LOS LAGOS	1.500.000.000	1.125.000.000	0	0	375.000.000
33	01	MULTISECTORIAL	LIBRE	FUNDACION PRODEMU	40045461	CAPACITACION KUME MOGEN: APOYO Y CAPACITACIÓN PARA MUJERES DE LA REGIÓN DE LOS LAGOS	640.000.000	480.000.000	158.000.000	158.000.000	2.000.000

SUBT.	ITEM	SECTOR	PROVISION	ETAPA	BIP	NOMBRE DEL PROYECTO	COSTO	GASTO AÑOS ANTERIORES	PAGADO 2024	COMPROMISO 2024	PPTO FUTURO
						PROGRAMAS DE ARRASTRE					
24	01	SALUD	LIBRE	Universidad San Sebastián	40045488	PREVENCION CONVIVENCIA ESCOLAR: SALUD MENTAL, PREVENCIÓN, VIOLENCIA ESCOLAR	135.221.000	101.416.000	32.264.303	32.805.000	1.000.000
33	01	RECURSOS NATURALES Y MEDIO AMBIENTE	LIBRE	Fundación Empresarial EURO-CHILE	40044892	FORTALECER RECICLAJE Y ECONOMÍA CIRCULAR	230.240.000	172.681.000	27.000.000	27.000.000	30.559.000
33	01	TURISMO Y COMERCIO	LIBRE	CODESSER	40044894	RECUPERACIÓN PROGRAMA DE FERIAS	230.340.000	172.756.000	0	0	57.584.000
24	01	SALUD	LIBRE	Fundación de Beneficiencia Hogar de Cristo	40045626	PROGRAMA PROVINCIAL DE ATENCIÓN SOCIO SANITARIA EN DOMICILIO	290.000.000	217.500.000	65.500.000	65.500.000	7.000.000
33	01	TURISMO Y COMERCIO	LIBRE	TRAVOLUTION	40046057	TRANSFERENCIA TURISMO RURAL REGIÓN DE LOS LAGOS	1.652.469.000	1.239.352.000	0	0	413.117.000
33	01	PESCA	LIBRE	Instituto de Fomento Pesquero	40046065	TRANSFERENCIA ACUICULTURA DE PEQUEÑA ESCALA REGIÓN DE LOS LAGOS	500.635.000	375.476.000	0	0	125.159.000
33	03	TURISMO Y COMERCIO	LIBRE	SERNATUR	40044895	PROGRAMA FORTALECIMIENTO Y RECUPERACIÓN TURISMO	380.247.000	340.245.002	18.469.000	18.469.000	21.532.998
TOTAL PROGRAMAS ARRASTRE							30.826.800.611	12.560.402.754	1.090.686.478	1.100.546.000	17.165.851.857

SUBT.	ITEM	SECTOR	PROVISION	ETAPA	BIP	NOMBRE DEL PROYECTO	COSTO	GASTO AÑOS ANTERIORES	PAGADO 2024	COMPROMISO 2024	PPTO FUTURO
						PROGRAMAS ARRASTRE					
24	03	SALUD	LIBRE	SERVICIO SALUD DE CHILOE	40056363	PROGRAMA DE PESQUISA, DIAGNOSTICO Y TRATAMIENTO DE CANCER DIGESTIVO EN LA PROVINCIA DE CHILOE	608.213.605	486.571.000	0	0	0
24	03	SALUD	LIBRE	SERVICIO SALUD RELONCAVI	40055259	INCLUSION SOCIAL Y APOYO DE SALUD INTEGRAL PARA POBLACION DEL ESPECTRO AUTISTA	730.000.000	584.000.000	0	0	146.000.000
24	03	SALUD	LIBRE	SERVICIO SALUD RELONCAVI	40057244	PROGRAMA DE FORTALECIMIENTO SALUD MENTAL PROVINCIA DE PALENA	347.108.000	277.686.000	0	0	69.422.000
24	03	SALUD	LIBRE	SERVICIO SALUD OSORNO	40057736	PROGRAMA DE PROMOCION, PREVENCION Y DIAGNOSTICO PRECOZ DE CANCERES MAS PREVALENTES EN LAS MUJERES DE LA PROVINCIA DE OSORNO	500.000.000	400.000.000	0	0	100.000.000
24	03	SALUD	LIBRE	SERVICIO SALUD OSORNO	40001626	PROGRAMA DE RESOLUCION DE ORTODONCIA EN NIÑOS, NIÑAS Y ADOLESCENTES DE LA PROVINCIA DE OSORNO Y REGION DE LOS LAGOS CONSTRUYENDO NUEVAS SONRISAS	600.000.000	480.000.000	0	0	120.000.000
24	03	SALUD	LIBRE	SERVICIO SALUD RELONCAVI	40056811	CONTROL Y TRATAMIENTO PACIENTES ONCOLÓGICOS SERVICIO DE SALUD RELONCAVI	525.857.000	420.686.000	0	0	105.171.000
24	03	SALUD	LIBRE	SERVICIO SALUD RELONCAVI	40057528	PROGRAMA CONTROL DE PACIENTES DE LA PROVINCIA DE PALENA CON DISCAPACIDAD, MEDIANTE REHABILITACIÓN INTEGRAL	475.000.000	380.000.000	0	0	95.000.000
24	03	SALUD	LIBRE	SERVICIO SALUD DE CHILOE	40057611	TRANSFERENCIA SERVICIO DE REFERENCIA ONCOLÓGICA DE CHILOÉ	1.574.000.000	1.119.200.000	0	0	454.800.000
33	01	MULTISECTORIAL	LIBRE	Universidad Austral de Chile	40046702	ANALISIS ESTRATEGIA DE CIENCIA, TECNOLOGIA E INNOVACION, REGION DE LOS LAGOS	75.000.000	56.250.000	18.750.000	18.750.000	0
33	03	AGRICULTURA	LIBRE	INDAP	40057162	CAPACITACION FOMENTO PRODUCTIVO FORRAJERO PARA BOVINOS DE CARNE DE LA PROVINCIA DE PALENA	1.179.549.000	0	2.927.848	2.928.000	1.176.621.000

ITEM	SECTOR	PROVISION	ETAPA	BIP	NOMBRE DEL PROYECTO	COSTO	GASTO AÑOS ANTERIORES	PAGADO 2024	COMPROMISO 2024	PPTO FUTURO	
PROGRAMAS ARRASTRE											
33	03	AGRICULTURA	LIBRE	INDAP	40057135	TRANSFERENCIA RECUPER Y FORTALECIM DEL MANEJO SUSTENTABLE DE SUELOS PARA COM INDIG PROV OSORNO	1.250.000.000	0	600.000	600.000	1.249.400.000
33	03	AGRICULTURA	LIBRE	INDAP	40057165	CAPACITACION RECUP, CONSERV Y MEJOR DE SUELOS EN TERRITORIOS INDÍG PROV LLANQ CHILOE Y PALENA	700.000.000	0	1.000.000	1.000.000	699.000.000
33	03	AGRICULTURA	LIBRE	INDAP	40057256	TRANSFERENCIA CAP E INV SILVOAGROP PARA TECNIFIC Y REACTIV ECON DE CAMP, REGION LOS LAGOS	700.000.000	0	2.949.000	2.949.000	697.051.000
33	03	PESCA	LIBRE	INDESPA	40063557	TRANSFERENCIA PROGRAMA TRANSFERENCIA PESCA ARTESANAL REGIÓN DE LOS LAGOS	2.900.000.000	0	1.000.000	1.000.000	2.899.000.000
33	03	TURISMO Y COMERCIO	LIBRE	SERNATUR	40064817	TRANSFERENCIA PROMOCIÓN TURÍSTICA	1.750.000.000	0	1.686.010	1.700.000	1.748.300.000
33	03	TRANSPORTE	LIBRE	MIN. DE TRANSPORTE Y TELECOMUNICACIONES	40057681	TRANSFERENCIA SERVICIO DE TRANSPORTE PÚBLICO MEDIANTE BUSES ELECTRICOS EN PUERTO VARAS	7.782.000.000	0	0	0	7.782.000.000
33	03	MULTISECTORIAL	LIBRE	SERCOTEC	40057182	TRANSFERENCIA EMPRENDIMIENTOS COOPERATIVO LOS LAGOS	1.174.400.000	0	0	700.000	1.173.700.000
33	03	MULTISECTORIAL	LIBRE	SERCOTEC	40017797	TRANSFERENCIA PEQUEÑA Y MICROEMPRESA EN ECONOMÍA CIRCULAR	210.000.000	0	700.000	700.000	209.300.000
TOTAL PROGRAMAS NUEVOS						23.081.127.605	4.204.393.000	29.612.858	30.327.000	18.724.765.000	
TOTAL PROGRAMAS						54.647.928.216	17.250.304.962	1.120.299.336	1.130.873.000	36.145.107.649	
TOTAL SUBTITULO 33 (NO INCLUYE FRIL)						58.908.702.216	17.250.304.962	5.370.497.336	5.391.647.000	36.145.107.649	
TOTAL PRESUPUESTO FNDR 2024						558.969.483.721	167.463.323.923	93.105.559.518	95.886.290.000	294.348.744.193	

FONDO REGIONAL DE INICIATIVA LOCAL (FRIL)



Fotografía: Coico (Christian Brown Pacheco)

FONDO REGIONAL DE INICIATIVA LOCAL (FRIL)

En el año 2024, para el Fondo Regional de Iniciativa Local (FRIL), mantuvimos la mirada estratégica de asignar recursos bajo el concepto de equidad territorial, disponiendo el apoyo en mayor porcentaje a las comunas con mayores índices de vulnerabilidad.

El gasto ejecutado total del año, fue de **\$3.232.938.048**, alcanzo a beneficiar iniciativas de diferentes municipios de la región.

Skatepark San Pablo.



Skatepark San Pablo.



Cancha Los Volcanes, Puerto Varas.



Termas del Amarillo.



Cancha Deportiva en Población Los Volcanes, Puerto Varas.



• EJECUCIÓN 2024 POR PROVINCIA

PROVINCIA	COMUNA	MONTO PAGADO 2024
CHILOÉ	Ancud	128.216.345
	Castro	135.458.550
	Chonchi	62.733.926
	Curaco de Vélez	90.067.182
	Dalcahue	28.726.815
	Puqueldón	158.400.950
	Queilén	122.960.307
	Quellón	249.567.209
	Quemchi	30.651.375
	Quinchao	223.692.197
TOTAL CHILOÉ		1.230.474.856
LLANQUIHUE	Calbuco	122.768.016
	Cochamó	141.251.589
	Fresia	228.915.457
	Frutillar	11.636.205
	Llanquihue	171.666.368
	Mauilín	128.390.121
	Puerto Varas	88.900.842
TOTAL LLANQUIHUE		893.528.598

PROVINCIA	COMUNA	MONTO PAGADO 2024
OSORNO	Osorno	50.613.179
	Puerto Octay	131.420.807
	Purranque	48.006.610
	Puyehue	177.216.528
	Río Negro	79.279.534
	San Juan de la Costa	121.581.795
	San Pablo	80.169.202
TOTAL OSORNO		688.287.655
PALENA	Futaleufú	45.781.065
	Hualaihué	374.865.874
TOTAL PALENA		420.646.939

FONDO COMUNIDAD



FONDO COMUNIDAD

• OBJETIVO GENERAL

Promover iniciativas en el Fondo Comunidad que favorezcan la participación igualitaria de los habitantes de la Región de Los Lagos a través de actividades dirigidas a mejorar su calidad de vida, contribuyendo con su desarrollo e integración regional, provincial y local, enfatizando en propuestas inclusivas, en sectores vulnerables y grupos de riesgo, de acuerdo a las líneas de acción entregadas por la autoridad regional.

• OBJETIVOS ESPECÍFICOS

1. Promover, potenciar y fomentar la interrelación de la cultura y su entorno, a través del rescate de tradiciones, la diversidad y sentido de pertenencia, para contribuir al desarrollo intercultural de los territorios.
2. Promover, potenciar y fomentar espacios de integración e inclusión social a través de acciones que permitan generar vínculos entre organizaciones y la comunidad, contribuyendo a mejorar las condiciones de bienestar de las personas, en todos sus ámbitos.
3. Promover, potenciar y fomentar la actividad física en cualquier ámbito del deporte, con prácticas de vida saludable e inclusiva, para mejorar la calidad de vida de las personas.

FONDO
COMUNIDAD

¡Súmate!



• MARCO LEGAL

Los gobiernos regionales podrán destinar hasta un 8% del total de sus recursos del programa de inversión regional para subvencionar las siguientes actividades:

- | | |
|--|--|
| A. Culturales. | F. Atención de adultos mayores, e integración y promoción del envejecimiento activo. |
| B. Deportivas y del programa Elige Vivir Sano. | G. Protección del medioambiente y educación ambiental. |
| C. Seguridad ciudadana. | H. Asociados con adopción, rescate, atención y tratamiento veterinario, y gestión de residuos de animales. |
| D. Participación de niños, niñas, adolescentes y jóvenes, de acuerdo a lo establecido en el artículo n.º 6, letra p) de la Ley n.º 21.302. | |
| E. Carácter social, incluyendo programas y actividades para la atención de personas discapacitadas con dependencia severa, y de prevención y rehabilitación de drogas, | |

Asimismo, con estos recursos podrán entregar subsidios para el funcionamiento de establecimientos de larga estadía para adultos mayores, residencias familiares para niños, niñas, adolescentes y/o jóvenes del Servicio Nacional de Protección Especializada a la Niñez y Adolescencia, teatros municipales o regionales y/o monumentos históricos con atención a público, que operen en la región.

Estas actividades podrán ser ejecutadas por municipalidades, otras entidades públicas, instituciones privadas sin fines de lucro, organizaciones de la sociedad civil y organizaciones comunitarias sin fines de lucro, según lo establecido en el articulado de esta ley.

Asimismo, se podrá asignar hasta un 10% de los recursos de este programa para financiar, previo acuerdo del Consejo Regional, mediante asignaciones directas actividades asociadas con casos excepcionales y emergentes, como por ejemplo deportistas destacados. Lo anterior, estará sujeto a un Reglamento que dictará la Dirección de Presupuestos.

EJECUCIÓN PRESUPUESTARIA

FONDO COMUNIDAD

- PROYECTOS FONDO COMUNIDAD POR PROVINCIA**

PROVINCIA	Nº PROYECTOS	MONTO APROBADO POR PROVINCIA
CHILOÉ	554	2.332.438.529
LLANQUIHUE	447	1.965.857.474
OSORNO	395	1.567.078.682
PALENA	87	311.034.781
	1483	6.176.409.466

- PROYECTOS FONDO COMUNIDAD POR LINEAMIENTO**

PROVINCIA OSORNO		
LINEAMIENTO	Nº Proyectos	Monto Aprobado por Provincia
ADULTO MAYOR	51	169.911.533
CUIDADOS	4	13.312.020
CULTURA	74	261.752.051
CULTURA REGIONAL	7	162.476.988
DEPORTE	95	337.919.672
DEPORTISTAS DE PROYECCIÓN Y ALTO RENDIMIENTO	19	128.120.678
DISCAPACIDAD E INCLUSIÓN	4	12.050.590
GESTIÓN HÍDRICA	1	3.498.840
IMPULSO JOVEN	3	9.744.660
MEDIO AMBIENTE	17	59.336.462
SEGURIDAD CIUDADANA Y PROTECCIÓN CIVIL	76	259.954.980
SOCIAL	44	149.000.208
Total Osorno	395	1.567.078.682

PROVINCIA LLANQUIHUE		
LINEAMIENTO	Nº Proyectos	Monto Aprobado por Provincia
ADULTO MAYOR	41	124.203.335
CUIDADOS	9	28.332.196
CULTURA	76	253.681.144
CULTURA REGIONAL	18	408.069.468
DEPORTE	114	393.305.736
DEPORTISTAS DE PROYECCIÓN Y ALTO RENDIMIENTO	31	223.617.098
DISCAPACIDAD E INCLUSIÓN	9	31.454.924
GESTIÓN HÍDRICA	5	14.292.440
IMPULSO JOVEN	6	19.563.596
INCLUSIÓN NEURODIVERGENTE	2	26.442.230
MEDIO AMBIENTE	36	122.920.428
SEGURIDAD CIUDADANA Y PROTECCIÓN CIVIL	42	130.656.565
SOCIAL	58	189.318.314
Total Llanquihue	447	1.965.857.474

PROVINCIA CHILOÉ		
LINEAMIENTO	Nº Proyectos	Monto Aprobado por Provincia
ADULTO MAYOR	58	189.709.046
BICENTENARIO CHILOÉ	21	179.863.973
CUIDADOS	5	15.130.902
CULTURA	87	300.030.623
CULTURA REGIONAL	17	294.848.320
DEPORTE	172	598.348.063
DEPORTISTAS DE PROYECCIÓN Y ALTO RENDIMIENTO	19	119.512.458
DISCAPACIDAD E INCLUSIÓN	9	28.754.470
GESTIÓN HÍDRICA	19	64.720.865
IMPULSO JOVEN	9	29.572.164
INCLUSIÓN NEURODIVERGENTE	3	58.627.046
MEDIO AMBIENTE	17	57.878.701
SEGURIDAD CIUDADANA Y PROTECCIÓN CIVIL	65	220.072.348
SOCIAL	53	175.369.550
Total Chiloé	554	2.332.438.529

PROVINCIA PALENA		
LINEAMIENTO	Nº Proyectos	Monto Aprobado por Provincia
ADULTO MAYOR	9	30.359.430
CUIDADOS	2	6.920.000
CULTURA	38	131.292.184
DEPORTE	16	56.935.686
DEPORTISTAS DE PROYECCIÓN Y ALTO RENDIMIENTO	1	8.000.000
GESTIÓN HÍDRICA	1	3.500.000
IMPULSO JOVEN	5	16.873.792
INCLUSIÓN NEURODIVERGENTE	1	12.906.398
MEDIO AMBIENTE	6	20.981.545
SEGURIDAD CIUDADANA Y PROTECCIÓN CIVIL	3	7.195.364
SOCIAL	5	16.070.382
Total Palena	87	311.034.781

• **POSTULADOS FONDO COMUNIDAD 2019 - 2024**

AÑO	CANTIDAD	MONTO
2024	2775	11.546.969.385
2023	3265	15.651.861.985
2022	2020	5.857.341.223
2021	1170	3.068.304.942
2020	PANDEMIA COVID-19	

• **PROYECTOS FINANCIADOS FONDO COMUNIDAD 2019 - 2024**

AÑO	CANTIDAD	MONTO
2024	1483	6.176.409.466
2023	1132	5.412.909.065
2022	1522	4.523.747.173
2021	882	2.554.628.213
2020	PANDEMIA COVID-19	
2019	995	3.897.284.293

EJECUCIÓN PRESUPUESTARIA POR SECTORES DE INVERSIÓN



Fotografía: Coico (Christian Brown Pacheco)

EJECUCIÓN PRESUPUESTARIA POR SECTORES DE INVERSIÓN

El Fondo Nacional de Desarrollo Regional (FNDR) distribuye sus inversiones en distintos sectores, según la naturaleza de los proyectos. Cada sector tiene asignaciones específicas para estudios de pre factibilidad, factibilidad y diseño, con el propósito de recabar información crucial para la toma de decisiones y la posterior ejecución de proyectos en una cartera determinada.

Además, contempla los gastos singulares de inversión que llevan a cabo los entes del sector público para dar inicio o continuar con obras ya iniciadas en años anteriores. Esto se realiza con el objetivo de potenciar, mantener o mejorar la producción de bienes o la prestación de servicios.

SECTOR	MARCO DECRETADO 2024	TOTAL PAGADO 2024	% DIST. DEL COM-PROMISO
TRANSPORTE	18.761.587.358	18.750.359.465	20%
EDUCACION, CULTURA Y PATRIMONIO	15.801.188.616	15.759.622.961	17%
SERVICIOS BASICOS	15.126.772.775	15.123.541.453	16%
SALUD	12.691.098.237	12.689.286.976	14%
VIVIENDA Y DESARROLLO URBANO	11.832.697.746	11.824.089.549	13%
SEGURIDAD PUBLICA	5.693.524.068	5.693.275.450	6%
DEPORTES	3.698.392.200	3.698.387.326	4%
MULTISECTORIAL	12.281.029.000	9.566.996.338	10%
TOTAL	95.886.290.000	93.105.559.518	100%

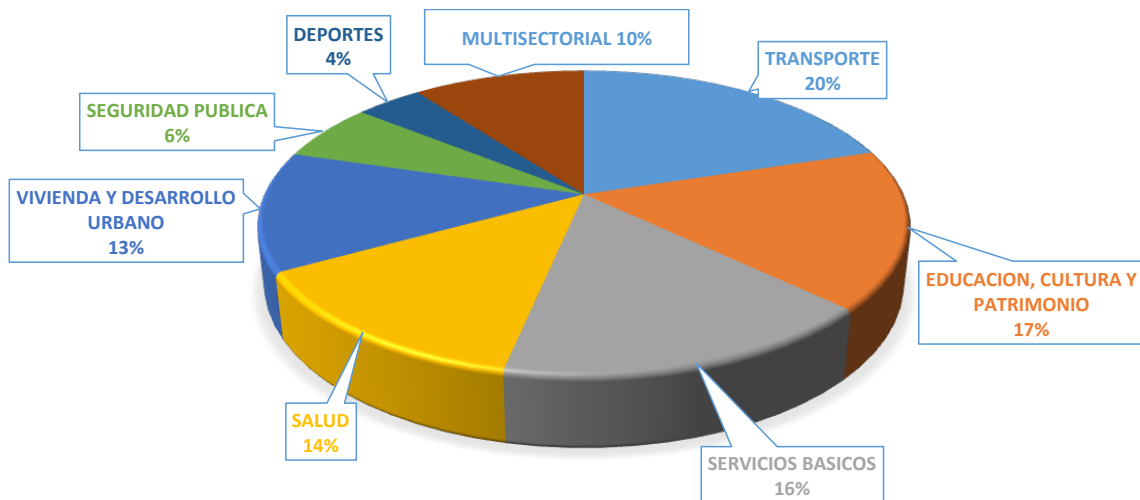



• **MULTISECTORIAL**

En el apoyo a las organizaciones comunitarias, este sector considera la asignación de recursos para proyectos atingentes a facilitar el intercambio social como, asimismo, proporcionar servicios a la comunidad que no son asimilables a otros sectores previamente definidos en el Sistema Nacional de Inversiones. Este sector, financia infraestructura comunitaria como: Plazas, Parques, Edificios Consistoriales, Habilitación de Hogares para Adultos Mayores o Estudiantes, Cierres de Vertederos, Habilitación o mejoramiento de Costaneras, así como los Fondo Regional de Iniciativa Local (FRIL).



• **TRANSPORTE**

Se clasifican aquí todas aquellas inversiones que tienden a mejorar el desplazamiento peatonal y vehicular dentro del radio urbano, como: proyectos de vialidad urbana estructurante, proyectos de vialidad urbana intermedia, proyectos de pavimentos participativos. También aquella orientada a mejorar el transporte carretero fuera del radio urbano, el transporte marítimo, fluvial y lacustre, al servicio de transporte por mar, ríos, lagos y el servicio de transporte por aire.



• **EDUCACIÓN Y CULTURA**

Se financian todas aquellas iniciativas que afectan a más de un subsector del sector Educación, tales como: Estudios de demanda educacional y de infraestructura existente y programas que abarquen a más de un nivel de enseñanza.

Específicamente, cubre todas las iniciativas tendientes a mejorar la calidad y cobertura de la enseñanza de nivel: prebásico; básico, entendiendo éste como establecimientos que entregan educación desde 1er a 6° año básico; medio, incluyendo iniciativas de inversión en liceos, tendientes a incorporar nuevas tecnologías de aprendizaje e infraestructura deportiva; media técnico-profesional, con el fin de entregar herramientas que permitan el desempeño de los alumnos que egresan en actividades productivas.



• **VIVIENDA**

El sector Vivienda, agrupa todas aquellas iniciativas tendientes a mejorar las condiciones habitacionales de la población.

Entre sus áreas de financiamiento se encuentran: el saneamiento de títulos de vivienda, el mejoramiento de las condiciones habitacionales de la población, y el mejoramiento de la infraestructura consistente en terrenos saneados legalmente, urbanizados y con casetas sanitarias; y casetas sanitarias en conexión a red de alcantarillado existente.



• **DEFENSA Y SEGURIDAD**

Los proyectos que se financian en este sector son: estudios sobre hábitos de seguridad ciudadana de la población en general, luminarias y equipos de alumbrado público, infraestructura de comisarías, retenes, cuarteles para carabineros e investigaciones, equipamiento de carabineros e investigaciones; y equipamiento para cuerpos de bomberos.



• **SALUD**

Se financian por medio de este sector, proyectos destinados a la infraestructura de: postas rurales, consultorios generales urbanos, consultorios generales rurales, centros de salud familiar y hospitales, como también programas de capacitación.



• **AGUA POTABLE Y ALCANTARILLADO**

Los proyectos que se financian por medio de este sector son: el abastecimiento de agua potable en sector rural y sectores urbanos no concesionados, la evacuación y disposición final de aguas servidas en sector rural y sectores urbanos, las inversiones relativas al servicio público de agua potable, al alcantarillado y tratamiento de aguas servidas sector urbano y la inversión vinculada a estudios de planes maestros, y a proyectos de evacuación y drenaje de aguas lluvias en el sector urbano.



- **INDUSTRIA, COMERCIO, FINANZAS Y TURISMO**

Las iniciativas de inversión correspondientes al sector Turismo, están orientadas a consolidar y dinamizar el desarrollo del turismo en Chile, en forma sustentable. Generando así, mayores oportunidades para incorporar a la comunidad y estimular la competitividad y transparencia del mercado turístico a través de proyectos que beneficien a los prestadores de servicios turísticos, comunidades locales y al país en su conjunto.



- **ENERGÍA**

Específicamente, se clasifican en este rubro, las iniciativas orientadas a la edificación y equipamiento para la administración, al financiamiento de sistemas que proporcionan energía a instalaciones eléctricas en forma independiente de la red pública o en combinación con ésta, a la distribución de energía hacia los consumidores finales, abarcando desde la subestación de distribución hasta los usuarios finales, al alumbrado público en calles y caminos; alumbrado de paseos peatonales, plazas y parques y a los estudios de demanda, como así los subsidios.



- **DEPORTE**

Se financian aquí proyectos relacionados con la Administración Sectorial y Servicios Generales, con las condiciones para desarrollar un entrenamiento deportivo especializado, con las prácticas sistemáticas de especialidades deportivas, con las actividades tendientes a formar hábitos deportivos e inducir en la práctica de determinadas disciplinas, con las actividades tendientes a incentivar el deporte masivo. Se destacan la construcción o mejoramiento de estadios, gimnasios, centros deportivos, multicanchas y la construcción de canchas.



- **SILVOAGROPECUARIO**

El Sector Silvoagropecuario, considera toda aquella asignación de recursos que ameritan manejar los recursos silvícolas, agrícolas y pecuarios.

Las iniciativas financiadas por este sector, tiene relación con proyectos cuyo objetivo está orientado a: mejorar su administración, al manejo de los recursos forestales del país, cultivos, frutales y praderas, así como al incremento y mejoramiento de la superficie regada del país.



- **PESCA**

El Sector Pesca, considera toda aquella asignación de recursos relacionada con la actividad pesquera extractiva, artesanal e industrial y recursos hidrobiológicos. Se considera en este sector los programas de diversificación, reconversión y apoyo a la pesca artesanal.



- **JUSTICIA**

El sector Justicia, considera toda asignación de recursos para estudios, programas y proyectos relacionados con la administración de justicia, asistencia de menores en situación irregular y rehabilitación de la conducta delictiva de los adultos.

Específicamente, agrupa iniciativas que se orientan a mejorar: la infraestructura en Unidad Judicial Carcelaria, proyectos integrales de construcción y equipamiento de oficinas del sector (Sindicatura Quiebras, Gendarmería, SENAME, Servicio Médico Legal, Registro Civil, Consejo Defensa del Estado); y Viviendas para funcionarios del sector.





www.gorelосlagos.cl

Puerto Montt, mayo de 2025