

Estado de Situación Ejecución Presupuestaria FNDR Región de Los Lagos ABRIL 2025

Marco FNDR - Programa 02 2025

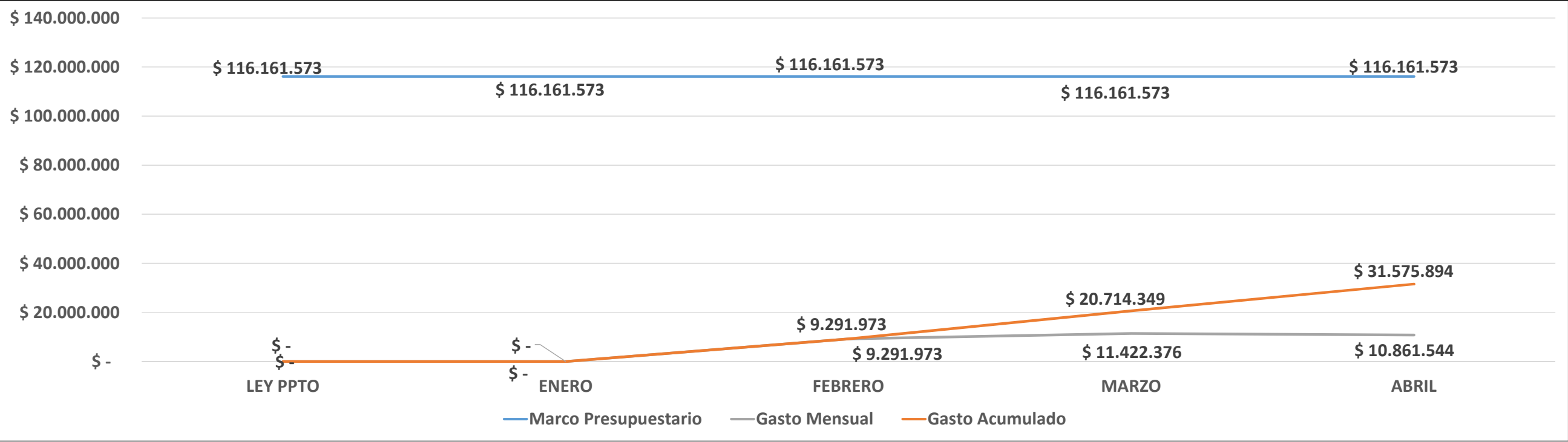

Eficiencia Presupuestaria FNDR Programa 02 - 2025 - % Ejecución

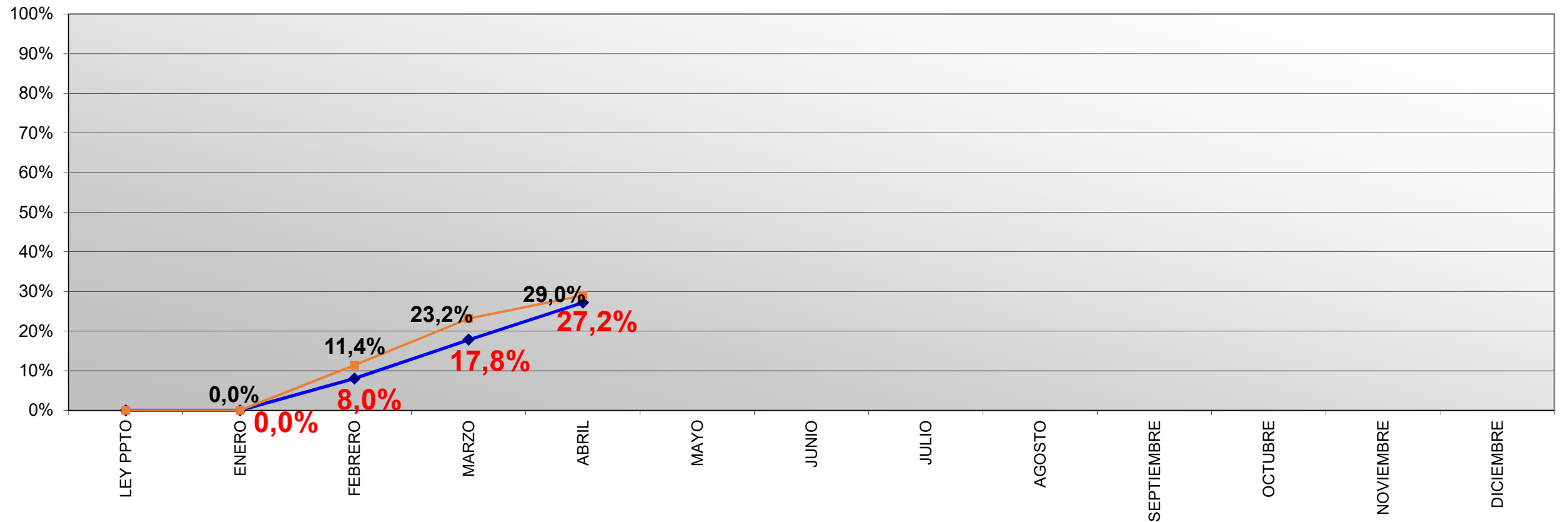



Eficiencia Presupuestaria por Provincia

FNDR - 02 al 30 Abril 2025

COSTO TOTAL					FNDR 2025 - PROGRAMA 02				
PROVINCIA	COSTO	%	INICIATIVAS	PAGOS AÑOS ANTERIORES	COMPROMISO 2025	% DIST. DEL COMPROMISO	TOTAL PAGADO 2025	% EJECUCION	SALDO DICIEMBRE
OSORNO	77.209.495.931	14%	57	28.656.894.941	17.551.627.137	17%	3.239.757.786	18,46%	14.311.869.351
LLANQUIHUE	140.049.313.080	25%	86	64.034.730.186	24.652.857.236	24%	8.159.206.221	33,10%	16.493.651.015
CHILOE	135.816.163.008	24%	69	40.515.500.672	22.292.540.521	22%	7.321.867.001	32,84%	14.970.673.520
PALENA	91.885.483.139	16%	26	24.854.725.357	13.090.635.617	13%	1.553.351.564	11,87%	11.537.284.053
REGIONAL	62.983.032.323	11%		1.186.105.296	23.167.123.312	23%	10.459.206.110	45,15%	12.707.917.202
TOTAL PRESUPUESTO 02 TERRITORIAL AÑO 2025					100.754.783.823	100%	30.733.388.682		70.021.395.141
PROGRAMAS	58.680.036.595	10%		15.452.585.867	15.406.789.177		842.504.844	5,47%	14.564.284.333
TOTAL	566.623.524.076	100%	238	174.700.542.319	116.161.573.000		31.575.893.526	27,18%	84.585.679.474



Eficiencia Presupuestaria Provincia Osorno

Gasto FNDR - 02 al 30 Abril 2025

		COSTO TOTAL		FNDR 2025					
PROVINCIA	INICIATIVAS	COSTO	%	PAGOS AÑOS ANTERIORES	COMPROMISO 2025	% DIST. DEL COMPROMISO	TOTAL PAGADO 2025	% EJECUCION	SALDO DICIEMBRE
PROV. OSORNO	5	11.222.193.000	15%	5.256.446.492	1.646.260.281	9%	403.855.862	24,53%	1.242.404.419
OSORNO	23	33.346.927.829	43%	18.741.616.173	6.143.591.284	35%	1.629.019.262	26,52%	4.514.572.022
PTO. OCTAY	4	2.008.541.000	3%	21.934.080	1.645.330.200	9%	0	0,00%	1.645.330.200
PURRANQUE	8	6.255.234.000	8%	857.058.648	2.623.550.480	15%	405.082.274	15,44%	2.218.468.206
PUYEHUE	3	9.230.453.000	12%	496.685.030	483.767.970	3%	38.520.300	7,96%	445.247.670
RIO NEGRO	7	6.337.378.102	8%	2.153.175.395	3.245.322.838	18%	377.891.381	11,64%	2.867.431.457
SAN JUAN DE LA COSTA	3	6.789.075.000	9%	1.107.987.923	841.772.861	5%	385.388.707	45,78%	456.384.154
SAN PABLO	4	2.019.694.000	3%	21.991.200	922.031.223	5%	0	0,00%	922.031.223
TOTAL	57	77.209.495.931	100%	28.656.894.941	17.551.627.137	100%	3.239.757.786	18,46%	14.311.869.351



Eficiencia Presupuestaria Provincia Llanquihue

Gasto FNDR - 02 al 30 Abril 2025

		COSTO TOTAL		FNDR 2025					
PROVINCIA	INICIATIVAS	COSTO	%	PAGOS AÑOS ANTERIORES	COMPROMISO 2025	% DIST. DEL COMPROMISO	TOTAL PAGADO 2025	% EJECUCION	SALDO DICIEMBRE
P. MONTT	16	37.843.055.681	27%	20.306.135.623	5.432.915.195	22%	2.525.613.481	46,49%	2.907.301.714
CALBUCO	8	23.279.327.546	17%	13.560.884.574	3.636.470.908	15%	2.180.306.845	59,96%	1.456.164.063
COCHAMO	7	6.981.973.515	5%	220.786.368	1.731.802.892	7%	0	0,00%	1.731.802.892
FRESIA	10	5.860.392.763	4%	1.281.628.548	1.466.758.376	6%	967.303.027	65,95%	499.455.349
FRUTILLAR	8	14.032.900.442	10%	7.850.491.768	2.078.141.649	8%	333.645.558	16,05%	1.744.496.091
LLANQUIHUE	2	821.353.997	1%	128.969	103.709.345	0%	103.709.345	100,00%	0
LOS MUERMOS	7	5.673.331.452	4%	2.155.805.878	1.729.280.566	7%	1.038.112.480	60,03%	691.168.086
MAULLIN	10	7.434.169.681	5%	0	1.849.861.939	8%	0	0,00%	1.849.861.939
P.VARAS	10	13.935.651.047	10%	3.773.478.504	3.815.466.985	15%	475.823.488	12,47%	3.339.643.497
PROV.LLANQUIHUE	8	24.187.156.956	17%	14.885.389.954	2.808.449.381	11%	534.691.997	19,04%	2.273.757.384
TOTAL	86	140.049.313.080	100%	64.034.730.186	24.652.857.236	100%	8.159.206.221	33,10%	16.493.651.015

Eficiencia Presupuestaria Provincia Chiloé

Gasto FNDR - 02 al 30 Abril 2025

PROVINCIA	INICIATIVAS	COSTO TOTAL		PAGOS AÑOS ANTERIORES	FNDR 2025				
		COSTO	%		COMPROMISO 2025	% DIST. DEL COMPROMISO	TOTAL PAGADO 2025	% EJECUCION	SALDO DICIEMBRE
PROV. CHILOE	6	29.075.192.189	22%	12.539.253.102	6.164.165.594	28%	3.817.901.580	61,94%	2.346.264.014
ANCUD	9	9.449.805.000	7%	2.074.258.198	2.343.871.993	11%	692.098.752	29,53%	1.651.773.241
CASTRO	5	19.227.056.531	14%	536.983.601	2.123.167.219	10%	381.330.645	17,96%	1.741.836.574
CHONCHI	14	14.308.954.002	11%	2.120.550.699	3.464.729.378	16%	606.453.689	17,50%	2.858.275.689
CURACO DE VÉLEZ	8	15.797.294.000	12%	13.110.357.655	1.647.116.175	8%	649.432.330	39,43%	997.683.845
DALCAHUE	8	10.449.046.005	8%	2.343.744.403	1.546.254.651	7%	73.553.625	4,76%	1.472.701.026
PUQUELDON	3	5.114.040.000	4%	3.436.677.459	1.009.224.120	5%	2.320.262	0,23%	1.006.903.858
QUEILEN	1	3.004.618.000	2%	1.045.300.291	10.000.000	0%	0	0,00%	10.000.000
QUELLON	6	3.467.293.476	3%	1.268.038.862	1.209.645.314	6%	168.266.135	13,91%	1.041.379.179
QUEMCHI	5	18.670.164.805	14%	1.190.586.088	1.378.424.769	6%	692.691.506	50,25%	685.733.263
QUINCHAO	4	5.382.900.000	4%	849.750.314	924.903.308	4%	237.818.477	25,71%	687.084.831
TOTAL	69	133.946.364.008	100%	40.515.500.672	21.821.502.521	100%	7.321.867.001	33,55%	14.499.635.520



Eficiencia Presupuestaria Provincia Palena

Gasto FNDR - 02 al 30 Abril 2025

		COSTO TOTAL		FNDR 2025					
PROVINCIA	INICIATIVAS	COSTO	%	PAGOS AÑOS ANTERIORES	COMPROMISO 2025	% DIST. DEL COMPROMISO	TOTAL PAGADO 2025	% EJECUCION	SALDO DICIEMBRE
PROV. PALENA	8	76.744.637.000	43%	22.787.691.025	8.049.062.974	32%	443.213.643	5,51%	7.605.849.331
CHAITEN	3	5.171.879.720	3%	0	1.376.113.720	5%	368.115.720	26,75%	1.007.998.000
FUTALEUFU	7	2.806.174.419	2%	257.729.558	1.363.291.287	5%	0	0,00%	1.363.291.287
HUALAIHUE	5	3.803.940.000	2%	155.338.121	1.284.591.392	5%	128.273.664	9,99%	1.156.317.728
PALENA	3	91.885.483.139	51%	24.854.725.357	13.090.635.617	52%	1.553.351.564	11,87%	11.537.284.053
TOTAL	26	180.412.114.278	100%	48.055.484.061	25.163.694.990	100%	2.492.954.591	9,91%	22.670.740.399

Eficiencia Presupuestaria Por Provisión

Gasto FNDR - 02 al 30 Abril 2025

		MARCO DECRETADO V/S COMPROMISO 2025 - PROGRAMA 02				COMPROMISO V/S PAGOS 2025 - PROGRAMA 02			
FONDO	PROGRAMA	MARCO DECRETADO	COMPROMISO 2025	% DIST. DEL COMPROMISO	DIFERENCIA	COMPROMISO 2024	PAGOS 2025	% EJECUCION	SALDO A DICIEMBRE
LIBRE	LIBRE	80.932.555.000	68.200.640.452	58,71%	12.731.914.548	68.200.640.452	16.328.363.258	23,94%	51.872.277.194
FAR	FONDO APOYO REGIONAL	20.964.772.000	21.779.374.327	18,75%	-814.602.327	21.779.374.327	6.718.058.247	30,85%	15.061.316.080
PEDZE	PLAN ESPECIAL DE DESARROLLO DE ZONAS EXTREMAS	0	6.898.493.843	5,94%	-6.898.493.843	6.898.493.843	353.890.813	5,13%	6.544.603.030
TR	TERRITORIOS REZAGADOS	0	460.707.323	0,40%	-460.707.323	460.707.323	125.233.500	27,18%	335.473.823
FRIL	FONDO REGIONAL DE INICIATIVA LOCAL	7.281.226.000	7.281.226.000	6,27%	0	7.281.226.000	6.466.406.624	88,81%	814.819.376
ENERGIZACION	ENERGIZACION	0	951.079.000	0,82%	-951.079.000	951.079.000	2.400.000	0,25%	948.679.000
FRPD	FONDO REGIONAL PARA LA PRODUCTIVIDAD Y DESARROLLO	6.983.020.000	6.983.020.000	6,01%	0	6.983.020.000	0	0,00%	6.983.020.000
PIRDT	INFRAESTRUCTURA RURAL PARA EL DESARROLLO TERRITORIAL	0	1.553.621.115	1,34%	-1.553.621.115	1.553.621.115	1.043.328.177	67,15%	510.292.938
SS	SANEAMIENTO SANITARIO	0	618.560.636	0,53%	-618.560.636	618.560.636	0	0,00%	618.560.636
PVP	PUESTA EN VALOR DEL PATRIMONIO	0	1.146.475.304	0,99%	-1.146.475.304	1.146.475.304	538.212.907	46,95%	608.262.397
RSD	RESIDUOS SOLIDOS	0	288.375.000	0,25%	-288.375.000	288.375.000	0	0,00%	288.375.000
TOTAL	TOTAL	116.161.573.000	116.161.573.000	100%	0	116.161.573.000	31.575.893.526	27,18%	84.585.679.474



Eficiencia Presupuestaria Por SubTítulo

Gasto FNDR - 02 al 30 Abril 2025

PROGRAMA 02 - FNDR 2025									
SUBTITULO		COSTO	TOTAL GASTO AÑOS ANTERIORES	MARCO DECRETADO	COMPROMISO 2025	% DIST. DEL COMPROMISO	TOTAL PAGADO 2025	% EJECUCION	SALDO DICIEMBRE
22	Estudios e investigaciones	2.189.740.000	481.295.999	730.305.001	730.305.001	0,63%	212.730.876	29,13%	517.574.125
24	Transferencias Corrientes	21.598.818.395	4.894.541.000	16.099.414.000	16.099.414.000	13,86%	7.052.744.541	43,81%	9.046.669.459
29	Activos no Financieros	23.799.201.842	5.422.341.939	11.812.524.758	11.812.524.758	10,17%	1.793.581.253	15,18%	10.018.943.505
31	Iniciativas de Inversión	441.875.083.849	152.597.920.514	63.193.350.064	63.193.350.064	54,40%	15.207.925.388	24,07%	47.985.424.676
33	Transferencias de Capital	77.160.679.990	11.304.442.867	24.325.979.177	24.325.979.177	20,94%	7.308.911.468	30,05%	17.017.067.709
		566.623.524.076	174.700.542.319	116.161.573.000	116.161.573.000	100%	31.575.893.526	27,18%	84.585.679.474



Eficiencia Presupuestaria Por Sector

Gasto FNDR - 02 al 30 Abril 2025

SECTOR	COSTO TOTAL		PAGOS AÑOS ANTERIORES	FNDR 2025				
	COSTO	%		COMPROMISO 2025	% DIST. DEL COMPROMISO	TOTAL PAGADO 2025	% EJECUCION	SALDO DICIEMBRE
TRANSPORTE	138.242.499.426	24,40%	33.084.073.993	21.983.853.321	19%	4.718.423.890	21,46%	17.265.429.431
SALUD	124.656.238.589	22,00%	39.663.362.626	22.396.433.548	19%	1.831.196.673	8,18%	19.858.019.875
EDUCACION, CULTURA Y PATRIMONIO	97.205.158.965	17,16%	46.729.158.528	10.095.009.616	9%	2.756.005.965	27,30%	7.339.003.651
VIVIENDA Y DESARROLLO URBANO	38.297.823.861	6,76%	19.793.355.993	6.047.251.744	5%	3.449.179.300	57,04%	2.598.072.444
RECURSOS HIDRICOS	37.354.775.441	6,59%	6.872.952.474	5.652.266.786	5%	2.249.844.636	39,80%	3.402.422.150
MULTISECTORIAL	41.265.486.000	7,28%	6.705.592.989	24.601.610.743	21%	8.942.071.224	36,35%	15.659.539.519
SEGURIDAD PUBLICA	18.089.392.142	3,19%	6.613.345.731	5.003.288.357	4%	608.975.093	12,17%	4.394.313.264
DEPORTES	29.179.030.233	5,15%	7.441.718.132	5.307.104.907	5%	1.755.196.272	33,07%	3.551.908.635
TURISMO Y COMERCIO	7.419.685.009	1,31%	4.115.223.722	1.352.114.148	1%	57.584.000	4,26%	1.294.530.148
ENERGIA	13.469.426.635	2,38%	240.981.999	7.545.403.894	6%	4.479.228.069	59,36%	3.066.175.825
PESCA	3.400.635.000	0,60%	376.476.000	893.159.000	1%	125.158.091	14,01%	768.000.909
RECURSOS NATURALES Y MEDIO AMBIENTE	8.129.132.775	1,43%	1.722.083.036	2.210.862.685	2%	472.008.560	21,35%	1.738.854.125
AGRICULTURA	6.609.549.000	1,17%	1.342.217.096	2.511.990.960	2%	131.021.753	5,22%	2.380.969.207
JUSTICIA	3.304.691.000	0,58%	0	561.223.291	0%	0	0,00%	561.223.291
TOTAL	566.623.524.076	100%	174.700.542.319	116.161.573.000	100%	31.575.893.526	27,18%	83.878.462.474

SUB T.	ITEM	SECTOR	PROVISION	ETAPA	BIP	NOMBRE DEL PROYECTO	COSTO	GASTOS AÑOS ANTERIORES	PAGADO 2025	COMPROMISO 2025	SALDO COMPROMISO	PPTO FUTURO	RATE 2025	SITUACION GENERAL
						COMUNA DE OSORNO								
						INICIATIVAS EN EJECUCION /LIQUIDACION/ADJUDICACION/LICITACION/CONVENIO								
31	02	EDUCACION, CULTURA Y PATRIMONIO	LIBRE	EJECUCION	30070862	REPOSICION LICEO CARMELA CARVAJAL DE PRAT, OSORNO.	8.641.456.396	5.657.190.512	0	1.255.407.200	1.255.407.200	1.728.858.684	RS	EJECUCION
31	02	SEGURIDAD PUBLICA	LIBRE	EJECUCION	40008282	REPOSICION SEXTA COMPAÑÍA DE BOMBEROS DE OSORNO	1.400.000.000	1.313.257.544	0	56.742.456	56.742.456	30.000.000	RS	EJECUCION
31	02	RECURSOS HIDRICOS	LIBRE	EJECUCION	30257472	CONSTRUCCION RED DE ALCANTARILLADO Y PLANTA DE TRATAMIENTO SECTOR PICHIL, OSORNO	606.678.433	47.479.757	0	50.000.000	50.000.000	509.198.676	RS	REEVALUACION
31	02	EDUCACION, CULTURA Y PATRIMONIO	PVP	DISEÑO	40016735	RESTAURACION CENTRO CULTURAL SOFÍA HOTT, OSORNO	180.000.000	96.812.372	15.501.123	66.934.327	51.433.204	16.253.301	RS	EJECUCION
31	02	TRANSPORTE	FAR	DISEÑO	40005715	MEJORAMIENTO INTERCONEXIÓN VIAL DEL CENTRO DE OSORNO CON EL SECTOR FRANCKE, OSORNO	511.250.000	257.049.469	0	254.200.531	254.200.531	0	RS	EJECUCION
31	02	DEPORTES	LIBRE	EJECUCION	40015398	MEJORAMIENTO CANCHA DE FÚTBOL POBLACIÓN CARLOS CONDELL, OSORNO	930.411.000	257.930.691	0	672.480.309	672.480.309	0	RS	LICITACION
31	02	VIVIENDA Y DESARROLLO URBANO	FAR	EJECUCION	40032254	MEJORAMIENTO PLAZA OSORNO LA MAYOR, OSORNO	1.581.965.000	879.226.058	507.363.658	618.938.316	111.574.658	83.800.626	RS	EJECUCION
31	02	JUSTICIA	LIBRE	EJECUCION	40015396	REPOSICION JUZGADOS DE POLICÍA LOCAL, OSORNO	3.275.092.000	0	0	561.223.291	561.223.291	2.713.868.709	RS	LICITACION
31	02	MULTISECTORIAL	LIBRE	DISEÑO	40025366	REPOSICION CENTRO COMUNITARIO Y CULTURAL FRANCKE, OSORNO	66.830.000	0	0	66.830.000	66.830.000	0	RS	REEVALUACION
31	02	VIVIENDA Y DESARROLLO URBANO	FAR	EJECUCION	40019022	REPOSICION VEREDAS POBLACIÓN ANGULO COMUNA OSORNO	722.229.000	335.327.578	369.227.837	386.901.422	17.673.585	0	RS	EJECUCION
31	02	VIVIENDA Y DESARROLLO URBANO	LIBRE	EJECUCION	40028984	MEJORAMIENTO PLAZA LOS PINOS, OSORNO	608.394.000	590.856.677	2.342.513	15.194.810	12.852.297	2.342.513	RS	EJECUCION
31	02	VIVIENDA Y DESARROLLO URBANO	LIBRE	EJECUCION	40039544	MEJORAMIENTO PLAZA WECHENEWEN, VILLA LOLOLHUE, OSORNO	365.776.000	345.969.579	0	19.806.421	19.806.421	0	RS	EJECUCION
31	02	VIVIENDA Y DESARROLLO URBANO	LIBRE	EJECUCION	40039724	CONSERVACION CALLE ELEUTERIO RAMÍREZ, OSORNO	743.283.000	143.613.165	544.698.667	599.669.835	54.971.168	0	RS*	EJECUCION
31	02	VIVIENDA Y DESARROLLO URBANO	LIBRE	EJECUCION	40054693	MEJORAMIENTO PLAZA SAN RAMÓN, OSORNO	346.695.000	35.012.712	85.231.021	185.669.300	100.438.279	126.012.988	RS*	EJECUCION
29	03	RECURSOS NATURALES Y MEDIO AMBIENTE	LIBRE	EJECUCION	40053613	REPOSICION DE VEHÍCULOS - MAQUINARIAS Y ADQUISICIÓN DE RETROEXCAVADORA, PARA RSD	644.665.000	0	0	644.665.000	644.665.000	0	RS*	LICITACION
29	05	RECURSOS NATURALES Y MEDIO AMBIENTE	LIBRE	EJECUCION	40053613	REPOSICION DE VEHÍCULOS - MAQUINARIAS Y ADQUISICIÓN DE RETROEXCAVADORA, PARA RSD	304.640.000	0	0	304.640.000	304.640.000	0	RS*	LICITACION
31	02	DEPORTES	LIBRE	EJECUCION	40027468	MEJORAMIENTO COMPLEJO DEPORTIVO RAHUE ALTO, OSORNO	466.703.000	295.714.117	83.829.443	83.829.443	0	87.159.440	RS	EJECUCION
31	02	VIVIENDA Y DESARROLLO URBANO	FAR	EJECUCION	40019026	REPOSICION DE VEREDAS SECTOR CENTRO NORTE, OSORNO	2.748.864.000	2.527.694.676	20.825.000	20.825.000	0	200.344.324	RS	EJECUCION
31	02	MULTISECTORIAL	LIBRE	EJECUCION	30463800	REPOSICION HOSPEDERIA HOGAR DE CRISTO, OSORNO	5.082.704.000	4.435.576.009	0	0	0	647.127.991	RS	EJECUCION
31	02	VIVIENDA Y DESARROLLO URBANO	LIBRE	EJECUCION	40037470	MEJORAMIENTO PLAZA LAS AMERICAS, POBLACION PEDRO AGUIRRE CERDA, OSORNO	571.333.000	510.541.223	0	0	0	60.791.777	RS	EJECUCION
31	02	DEPORTES	LIBRE	EJECUCION	40004690	MEJORAMIENTO INSTALACIONES ATLÉTICAS VILLA OLÍMPICA, OSORNO	1.127.041.000	1.012.364.034	0	0	0	114.676.966	RS	EJECUCION
TOTAL							30.926.009.829	18.741.616.173	1.629.019.262	5.863.957.661	4.234.938.399	6.320.435.995		
INICIATIVAS NUEVAS														
31	02	VIVIENDA Y DESARROLLO URBANO	LIBRE	EJECUCION	40042947	MEJORAMIENTO INFRAESTRUCTURA PEATONAL CALLE CHILLÁN , ENTRE AV. REPÚBLICA Y C.TEMUCO,OSORNO	1.398.169.000	0	0	279.633.623	279.633.623	1.118.535.377	RS*	CONVENIO
31	02	SEGURIDAD PUBLICA	LIBRE	EJECUCION	40039803	CONSTRUCCION CUARTEL BRIGADA DE BOMBEROS CANCURA, OSORNO	593.692.000	0	0	0	0	593.692.000	RS	CONVENIO
31	02	SALUD	LIBRE	EJECUCION	40030820	CONSTRUCCION SALA DE ACOGIDA INTERCULTURAL (SRUKA) HOSPITAL BASE SAN JOSE, OSORNO	429.057.000	0	0	0	0	429.057.000	RS	CONVENIO
TOTAL INICIATIVAS NUEVAS							2.420.918.000	0	0	279.633.623	279.633.623	2.141.284.377		
TOTAL COMUNA DE OSORNO							33.346.927.829	18.741.616.173	1.629.019.262	6.143.591.284	4.514.572.022	8.461.720.372		

SUB T.	ITEM	SECTOR	PROVISION	ETAPA	BIP	NOMBRE DEL PROYECTO	COSTO	GASTOS AÑOS ANTERIORES	PAGADO 2025	COMPROMISO 2025	SALDO COMPROMISO	PPTO FUTURO	RATE 2025	SITUACION GENERAL
						COMUNA DE PUERTO OCTAY								
						INICIATIVAS EN EJECUCION /LIQUIDACION/ADJUDICACION/LICITACION/CONVENIO								
29	03	TRANSPORTE	FAR	EJECUCION	40048022	REPOSICION BUS DE PASAJEROS COMUNA DE PUERTO OCTAY	286.080.000	0	0	286.080.000	286.080.000	0	RS*	ADJUDICACION
31	02	SALUD	LIBRE	EJECUCION	40041629	REPOSICION POSTA DE SALUD RURAL RUPANCO, COMUNA PUERTO OCTAY	1.076.150.000	21.934.080	0	712.939.200	712.939.200	341.276.720	RS	EJECUCION
						TOTAL	1.362.230.000	21.934.080	0	999.019.200	999.019.200	341.276.720		
						INICIATIVAS NUEVAS								
31	02	TRANSPORTE	FAR	EJECUCION	40051437	CONSERVACION DE 16 CAMINOS NO ENROLADOS EN SECTORES RURALES, COMUNA DE PUERTO OCTAY	547.958.000	0	0	547.958.000	547.958.000	0	RS*	CONVENIO
29	03	SALUD	LIBRE	EJECUCION	40041628	ADQUISICION AMBULANCIA EMERGENCIA BASICA CECOSF CASCADAS, COMUNA PUERTO OCTAY	98.353.000	0	0	98.353.000	98.353.000	0	RS*	CONVENIO
						TOTAL INICIATIVAS NUEVAS	646.311.000	0	0	646.311.000	646.311.000	0		
						TOTAL COMUNA DE PUERTO OCTAY	2.008.541.000	21.934.080	0	1.645.330.200	1.645.330.200	341.276.720		
						COMUNA DE PURRANQUE								
						INICIATIVAS EN EJECUCION /LIQUIDACION/ADJUDICACION/LICITACION/CONVENIO								
31	02	SALUD	LIBRE	DISEÑO	30171875	REPOSICION POSTA DE SALUD RURAL COLIGUAL, PURRANQUE	25.140.000	9.220.000	0	15.920.000	15.920.000	0	RS	LIQUIDACION
31	02	SALUD	LIBRE	EJECUCION	30068433	CONSTRUCCION POSTA RURAL MANQUEMAPU - PURRANQUE	1.363.287.000	227.781.021	146.736.080	1.017.746.907	871.010.827	117.759.072	RS	EJECUCION
31	02	SALUD	LIBRE	DISEÑO	30171923	REPOSICION POSTA DE SALUD RURAL HUEYUSCA, PURRANQUE	19.500.000	11.700.000	0	3.900.000	3.900.000	3.900.000	RS	EJECUCION
31	02	MULTISECTORIAL	LIBRE	EJECUCION	40032775	CONSTRUCCION CENTRO DE DÍA PARA ADULTOS MAYORES DE PURRANQUE	1.270.130.000	608.357.627	258.346.194	661.772.373	403.426.179	0	RS	EJECUCION
31	02	SALUD	LIBRE	EJECUCION	30171924	REPOSICION POSTA RURAL COLONIA PONCE, PURRANQUE	1.143.244.000	0	0	450.000.000	450.000.000	693.244.000	RS	EJECUCION
31	02	TRANSPORTE	FAR	EJECUCION	40041500	MEJORAMIENTO 4 CALLES DE CORTE ALTO, COMUNA PURRANQUE	1.072.445.000	0	0	454.211.200	454.211.200	618.233.800	RS	ADJUDICACION
						TOTAL	4.893.746.000	857.058.648	405.082.274	2.603.550.480	2.198.468.206	1.433.136.872		
						INICIATIVAS NUEVAS								
31	02	RECURSOS HIDRICOS	LIBRE	DISEÑO	40047721	CONSTRUCCIÓN SERVICIO APR LOS ANGELES, PURRANQUE	44.625.000	0	0	20.000.000	20.000.000	24.625.000	RS	CONVENIO
31	02	SEGURIDAD PUBLICA	LIBRE	EJECUCION	40033259	REPOSICION CUARTEL CUARTA COMPAÑÍA DE BOMBEROS PURRANQUE	1.316.863.000	0	0	0	0	1.316.863.000	RS	CONVENIO
						TOTAL INICIATIVAS NUEVAS	1.361.488.000	0	0	20.000.000	20.000.000	1.341.488.000		
						TOTAL COMUNA DE PURRANQUE	6.255.234.000	857.058.648	405.082.274	2.623.550.480	2.218.468.206	2.774.624.872		

SUB T.	ITEM	SECTOR	PROVISION	ETAPA	BIP	NOMBRE DEL PROYECTO	COSTO	GASTOS AÑOS ANTERIORES	PAGADO 2025	COMPROMISO 2025	SALDO COMPROMISO	PPTO FUTURO	RATE 2025	SITUACION GENERAL
						COMUNA DE PUYEHUE								
						INICIATIVAS EN EJECUCION /LIQUIDACION/ADJUDICACION/LICITACION/CONVENIO								
31	02	TRANSPORTE	FAR	EJECUCION	40018788	CONSERVACION CAMINOS NO ENROLADOS 12 SECTORES RURALES DE LA COMUNA DE PUYEHUE	633.888.000	496.685.030	0	137.202.970	137.202.970	0	RS	EJECUCION
31	02	EDUCACION, CULTURA Y PATRIMONIO	LIBRE	DISEÑO	30070314	REPOSICION ESCUELA ESTACION NUEVO PORVENIR, PUYEHUE	196.372.000	0	38.520.300	46.372.000	7.851.700	150.000.000	RS	EJECUCION
						TOTAL	830.260.000	496.685.030	38.520.300	183.574.970	145.054.670	150.000.000		
						INICIATIVAS NUEVAS								
31	02	VIVIENDA Y DESARROLLO URBANO	LIBRE	EJECUCION	40004341	MEJORAMIENTO COSTANERA ENTRE LAGOS, PUYEHUE	8.400.193.000	0	0	300.193.000	300.193.000	8.100.000.000	RS	REEVALUACION
						TOTAL DE INICIATIVAS NUEVAS	8.400.193.000	0	0	300.193.000	300.193.000	8.100.000.000		
						TOTAL COMUNA DE PUYEHUE	9.230.453.000	496.685.030	38.520.300	483.767.970	445.247.670	8.250.000.000		
						COMUNA DE RIO NEGRO								
						INICIATIVAS EN EJECUCION /LIQUIDACION/ADJUDICACION/LICITACION/CONVENIO								
31	02	SALUD	LIBRE	EJECUCION	40008370	CONSTRUCCION POSTA DE SALUD RURAL COSTA RIO BLANCO, COMUNA DE RIO NEGRO	1.108.970.437	649.038.348	87.521.684	304.198.620	216.676.936	155.733.469	RS	EJECUCION
31	02	SALUD	LIBRE	EJECUCION	30280673	CONSTRUCCION POSTA SALUD RURAL CHAN CHAN, RIO NEGRO	1.013.684.000	873.314.083	12.494.191	140.369.917	127.875.726	0	RS	EJECUCION
31	02	SALUD	LIBRE	EJECUCION	40010103	CONSTRUCCION CECOSF URBANO CHIFIN, COMUNA DE RIO NEGRO	1.214.537.665	261.216.964	269.883.506	953.320.701	683.437.195	0	RS	EJECUCION
31	02	SALUD	LIBRE	EJECUCION	40013103	REPOSICION POSTA DE SALUD RURAL HUILMA, COMUNA DE RIO NEGRO	1.103.844.000	13.320.000	7.992.000	695.852.000	687.860.000	394.672.000	RS	EJECUCION
29	03	MULTISECTORIAL	LIBRE	EJECUCION	40049985	ADQUISICION CAMIÓN MULTIPROPÓSITO COMUNA DE RIO NEGRO	388.483.000	356.286.000	0	32.197.000	32.197.000	0	RS*	TERMINADO
						TOTAL	4.829.519.102	2.153.175.395	377.891.381	2.125.938.238	1.748.046.857	550.405.469		
						INICIATIVAS NUEVAS								
31	02	RECURSOS HIDRICOS	LIBRE	EJECUCION	40052927	CONSTRUCCION SISTEMA APR SECTOR MILLACURA, COMUNA DE RIO NEGRO	485.593.000	0	0	97.118.600	97.118.600	388.474.400	RS	CONVENIO
31	02	TRANSPORTE	FAR	EJECUCION	40032117	CONSERVACION CAMINOS VECINALES DE ÑANCUÁN CHANCHAN, SAN FLORENTINO Y QUISQUELEFUN, RÍO NEGRO	1.022.266.000	0	0	1.022.266.000	1.022.266.000	0	RS	LICITACION
						TOTAL DE INICIATIVAS NUEVAS	1.507.859.000	0	0	1.119.384.600	1.119.384.600	388.474.400		
						TOTAL COMUNA DE RIO NEGRO	6.337.378.102	2.153.175.395	377.891.381	3.245.322.838	2.867.431.457	938.879.869		
						COMUNA DE SAN JUAN DE LA COSTA								
						INICIATIVAS EN EJECUCION /LIQUIDACION/ADJUDICACION/LICITACION/CONVENIO								
31	02	SALUD	LIBRE	EJECUCION	30071878	REPOSICION CONSULTORIO DE SALUD RURAL BAHIA MANSA	5.065.959.000	26.644.784	385.388.707	500.000.000	114.611.293	4.539.314.216	RS	EJECUCION
31	02	SALUD	LIBRE	EJECUCION	30291073	CONSTRUCCION POSTA DE SALUD RURAL PUCATRIHUE, SAN JUAN DE LA COSTA	1.211.618.000	1.081.343.139	0	130.274.861	130.274.861	0	RS	EJECUCION
31	02	ENERGIA	ENERGIZACION	EJECUCION	40019284	CONSTRUCCION SISTEMAS FOTOVOLTAICOS SECTOR LA BARRA DEL RIO BUENO, SAN JUAN DE LA COSTA	511.498.000	0	0	211.498.000	211.498.000	300.000.000	RS	LICITACION
						TOTAL	6.789.075.000	1.107.987.923	385.388.707	841.772.861	456.384.154	4.839.314.216		
						TOTAL COMUNA DE SAN JUAN DE LA COSTA	6.789.075.000	1.107.987.923	385.388.707	841.772.861	456.384.154	4.839.314.216		

SUB T.	ITEM	SECTOR	PROVISION	ETAPA	BIP	NOMBRE DEL PROYECTO	COSTO	GASTOS AÑOS ANTERIORES	PAGADO 2025	COMPROMISO 2025	SALDO COMPROMISO	PPTO FUTURO	RATE 2025	SITUACION GENERAL
						COMUNA DE SAN PABLO								
						INICIATIVAS EN EJECUCION /LIQUIDACION/ADJUDICACION/LICITACION/CONVENIO								
31	02	SALUD	LIBRE	EJECUCION	40048761	REPOSICION POSTA DE SALUD RURAL LA POZA, COMUNA DE SAN PABLO	1.085.747.000	21.991.200	0	602.355.800	602.355.800	461.400.000	RS	EJECUCION
31	02	DEPORTES	LIBRE	DISEÑO	40043228	REPOSICION CANCHA VILLA SAN PABLO, COMUNA SAN PABLO	51.887.000	0	0	25.887.000	25.887.000	26.000.000	RS	ADJUDICACION
						TOTAL	1.137.634.000	21.991.200	0	628.242.800	628.242.800	487.400.000		
						INICIATIVAS NUEVAS								
29	03	MULTISECTORIAL	LIBRE	EJECUCION	40057739	ADQUISICION ADQUISICIÓN CAMION MULTIPROPOSITO PARA RSD, PODAS Y LUMINARIAS, SAN PABLO	481.273.000	0	0	293.788.423	293.788.423	187.484.577	RS*	CONVENIO
29	03	TRANSPORTE	FAR	EJECUCION	40059680	ADQUISICION MAQUINARIA PARA CONSERVACIÓN Y MEJORAMIENTO DE CAMINOS RURALES, SAN PABLO	126.701.000	0	0	0	0	126.701.000	RS*	CONVENIO
29	05	TRANSPORTE	FAR	EJECUCION	40059680	ADQUISICION MAQUINARIA PARA CONSERVACIÓN Y MEJORAMIENTO DE CAMINOS RURALES, SAN PABLO	274.086.000	0	0	0	0	274.086.000	RS*	CONVENIO
						TOTAL DE INICIATIVAS NUEVAS	882.060.000	0	0	293.788.423	293.788.423	588.271.577		
						TOTAL COMUNA DE SAN PABLO	2.019.694.000	21.991.200	0	922.031.223	922.031.223	1.075.671.577		
						PROVINCIALES								
						INICIATIVAS EN EJECUCION /LIQUIDACION/ADJUDICACION/LICITACION/CONVENIO								
31	02	SALUD	LIBRE	EJECUCION	30126943	MEJORAMIENTO HOSPITAL DE RIO NEGRO	2.950.334.000	44.744.000	0	505.590.000	505.590.000	2.400.000.000	RS	REEVALUACION
31	02	VIVIENDA Y DESARROLLO URBANO	FAR	EJECUCION	30123182	CONSTRUCCION PARQUE HOTT DE OSORNO	6.137.198.000	4.121.575.186	0	173.391.391	173.391.391	1.842.231.423	CF	LIQUIDACION
31	02	SALUD	LIBRE	EJECUCION	40029293	CONSTRUCCION BASE SAMU RAHUE, OSORNO	288.170.000	114.230.580	18.719.686	173.939.420	155.219.734	0	RS	EJECUCION
22	11	RECURSOS HIDRICOS	LIBRE	EJECUCION	40032797	DIAGNOSTICO RECOPIACIÓN DE ANTECEDENTES PARA ELABORACIÓN NSCA CUENCA DEL RÍO RAHUE	234.834.000	156.502.624	77.497.376	78.331.376	834.000	0	RS*	EJECUCION
29	05	TRANSPORTE	FAR	EJECUCION	40044996	REPOSICION VEHICULOS Y ADQUISICION MAQUINARIAS DE ASFALTO PARA LA D.V REGION DE LOS LAGOS	1.066.954.000	605.691.102	307.638.800	384.008.094	76.369.294	77.254.804	RS*	EJECUCION
24	03	SALUD	LIBRE	EJECUCION	SUBT 24	SERVICIO DE SALUD OSORNO - APLICACIÓN LETRA G) NUMERAL 3.3 GLOSA 03 GOBIERNOS REGIONALES (LISTA ESPERA NUEVO)	544.703.000	213.703.000	0	331.000.000	331.000.000	0	RS**	
						TOTAL	11.222.193.000	5.256.446.492	403.855.862	1.646.260.281	1.242.404.419	4.319.486.227		
						TOTAL PROVINCIALES	11.222.193.000	5.256.446.492	403.855.862	1.646.260.281	1.242.404.419	4.319.486.227		
						TOTAL PROVINCIA DE OSORNO	77.209.495.931	28.656.894.941	3.239.757.786	17.551.627.137	14.311.869.351	31.000.973.853		

SUB T.	ITEM	SECTOR	PROVISION	ETAPA	BIP	NOMBRE DEL PROYECTO	COSTO	GASTOS AÑOS ANTERIORES	PAGADO 2025	COMPROMISO 2025	SALDO COMPROMISO	PPTO FUTURO	RATE 2025	SITUACION GENERAL
						COMUNA DE PUERTO MONTT								
						INICIATIVAS EN EJECUCION /LIQUIDACION/ADJUDICACION/LICITACION/CONVENIO								
31	02	VIVIENDA Y DESARROLLO URBANO	FAR	EJECUCION	30072731	MEJORAMIENTO CALLE ANTONIO VARAS, PUERTO MONTT	9.191.489.000	7.149.625.971	1.331.392.605	1.782.516.139	451.123.534	259.346.890	RS	EJECUCION
31	02	EDUCACION, CULTURA Y PATRIMONIO	PVP	EJECUCION	30077490	CONSERVACION CASA PAULY PUERTO MONTT	4.060.161.100	3.306.635.616	522.711.784	522.711.784	0	230.813.700	RS	EJECUCION
31	02	TRANSPORTE	FAR	PREFACTIBILIDAD	40026872	MEJORAMIENTO ACCESIBILIDAD BARRIO PUERTO, CIUDAD DE PUERTO MONTT	175.010.000	81.500.000	48.900.000	48.900.000	0	44.610.000	RS	EJECUCION
31	02	SALUD	LIBRE	EJECUCION	30270222	REPOSICION POSTA RURAL DE CORRENTOSO, PUERTO MONTT	673.218.000	15.250.000	0	115.000.000	115.000.000	542.968.000	RS	EJECUCION
31	02	SALUD	LIBRE	EJECUCION	30080922	REPOSICION POSTA DE SALUD RURAL DE HUELMO, PUERTO MONTT	673.217.000	15.250.000	0	109.610.000	109.610.000	548.357.000	RS	EJECUCION
29	03	TRANSPORTE	FAR	EJECUCION	40033774	REPOSICION CAMIONES Y MAQUINARIAS - MUNICIPALIDAD DE PUERTO MONTT	544.934.000	398.460.976	0	146.473.024	146.473.024	0	RS*	REEVALUACION
29	05	TRANSPORTE	FAR	EJECUCION	40033774	REPOSICION CAMIONES Y MAQUINARIAS - MUNICIPALIDAD DE PUERTO MONTT	1.166.264.000	883.195.617	0	283.068.383	283.068.383	0	RS*	REEVALUACION
31	02	EDUCACION, CULTURA Y PATRIMONIO	FAR	EJECUCION	30106468	REPOSICION ESCUELA RURAL LAGUNITAS COMUNA DE PUERTO MONTT	8.674.762.581	8.456.217.443	15.866.951	218.545.138	202.678.187	0	RS	EJECUCION
31	02	SEGURIDAD PUBLICA	LIBRE	EJECUCION	30115395	CONSTRUCCION CUARTEL OCTAVA COMPAÑIA DE BOMBEROS, PUERTO MONTT	2.265.362.000	0	364.455.397	418.358.821	53.903.424	1.847.003.179	RS	EJECUCION
31	02	TRANSPORTE	FAR	EJECUCION	20195455	MEJORAMIENTO CALLE PADRE HARTER DE PUERTO MONTT	2.791.798.000	0	0	267.563.506	267.563.506	2.524.234.494	RS	EXPROPIACIONES
31	02	EDUCACION, CULTURA Y PATRIMONIO	LIBRE	EJECUCION	40009792	CONSTRUCCION JARDÍN INFANTIL Y SALA CUNA LA VARA, PUERTO MONTT	996.585.000	0	0	150.000.000	150.000.000	846.585.000	RS	LICITACION
31	02	SALUD	LIBRE	EJECUCION	30080921	REPOSICION POSTA RURAL DE PIEDRA AZUL, PUERTO MONTT	1.305.404.000	0	0	150.000.000	150.000.000	1.155.404.000	RS	LICITACION
31	02	EDUCACION, CULTURA Y PATRIMONIO	LIBRE	EJECUCION	40035805	CONSTRUCCION GIMNASIO ESCUELA MIRASOL, PUERTO MONTT	977.955.000	0	0	277.955.000	277.955.000	700.000.000	RS	LICITACION
31	02	TRANSPORTE	FAR	EJECUCION	40056949	CONSERVACION CALLES COMUNA DE PUERTO MONTT	1.532.214.000	0	242.286.744	432.214.000	189.927.256	1.100.000.000	RS*	ADJUDICACION
31	02	TRANSPORTE	FAR	PREFACTIBILIDAD	40058437	CONSTRUCCION DESNIVEL ROTONDA AV. SALVADOR ALLENDE - PARQUE INDUSTRIAL, PUERTO MONTT	246.329.000	0	0	46.329.000	46.329.000	200.000.000	RS	CONVENIO
TOTAL							35.274.702.681	20.306.135.623	2.525.613.481	4.969.244.795	2.443.631.314	9.999.322.263		
						INICIATIVAS NUEVAS								
31	02	SALUD	LIBRE	EJECUCION	30034826	REPOSICION POSTA ISLA MAILLEN, COMUNA DE PUERTO MONTT	1.305.092.000	0	0	261.018.400	261.018.400	1.044.073.600	RS	CONVENIO
31	02	SALUD	LIBRE	EJECUCION	40005337	REPOSICION POSTA TRAPEN, PUERTO MONTT	1.263.261.000	0	0	202.652.000	202.652.000	1.060.609.000	RS	CONVENIO
TOTAL DE INICIATIVAS NUEVAS							2.568.353.000	0	0	463.670.400	463.670.400	2.104.682.600		
TOTAL COMUNA DE P. MONTT							37.843.055.681	20.306.135.623	2.525.613.481	5.432.915.195	2.907.301.714	12.104.004.863		

SUB T.	ITEM	SECTOR	PROVISION	ETAPA	BIP	NOMBRE DEL PROYECTO	COSTO	GASTOS AÑOS ANTERIORES	PAGADO 2025	COMPROMISO 2025	SALDO COMPROMISO	PPTO FUTURO	RATE 2025	SITUACION GENERAL
						COMUNA DE CALBUCO								
						INICIATIVAS EN EJECUCION /LIQUIDACION/ADJUDICACION/LICITACION/CONVENIO								
31	02	EDUCACION, CULTURA Y PATRIMONIO	LIBRE	EJECUCION	20086686	REPOSICION PARCIAL LICEO POLITECNICO , CALBUCO	15.414.816.000	12.378.872.293	1.442.106.730	2.037.308.895	595.202.165	998.634.812	RS	EJECUCION
31	02	RECURSOS NATURALES Y MEDIO AMBIENTE	RSD	EJECUCION	30135967	CONSTRUCCION ESTACION DE TRANSFERENCIA LA CAMPANA, CALBUCO	1.614.626.546	1.036.752.441	0	50.000.000	50.000.000	527.874.105	RS	LIQUIDACION
22	11	VIVIENDA Y DESARROLLO URBANO	LIBRE	EJECUCION	30465134	ACTUALIZACION PLAN REGULADOR COMUNAL CALBUCO	110.000.000	93.500.000	0	16.500.000	16.500.000	0	RS*	EJECUCION
31	02	RECURSOS HIDRICOS	PIR	EJECUCION	30479286	CONSTRUCCION SERVICIO AGUA POTABLE RURAL ISLA QUENU, COMUNA DE CALBUCO.	954.342.000	51.759.840	738.200.115	738.200.115	0	164.382.045	RS	EJECUCION
31	02	SALUD	LIBRE	EJECUCION	20181416	REPOSICION POSTA DE SALUD PEÑASMO, CALBUCO	1.297.936.000	0	0	54.862.000	54.862.000	1.243.074.000	RS	EJECUCION
31	02	TRANSPORTE	TR	EJECUCION	40049581	CONSERVACION CAMINOS NO ENROLADOS ISLA QUEULLÍN	984.384.000	0	0	184.728.698	184.728.698	799.655.302	RS	LICITACION
TOTAL							20.376.104.546	13.560.884.574	2.180.306.845	3.081.599.708	901.292.863	3.733.620.264		
						INICIATIVAS NUEVAS								
31	02	RECURSOS HIDRICOS	LIBRE	EJECUCION	40055239	AMPLIACION RED DE AGUA POTABLE Y ALCANTARILLADO SECTORES VILLARROEL Y C. CONDELL, CALBUCO	2.534.296.000	0	0	185.944.200	185.944.200	2.027.436.800	RS	CONVENIO
29	05	SALUD	LIBRE	EJECUCION	40060299	REPOSICION EQUIPO MAMOGRAFO HOSPITAL CALBUCO	368.927.000	0	0	368.927.000	368.927.000	0	RS	CONVENIO
TOTAL DE INICIATIVAS LICITACION / ADJUDICACION							2.903.223.000	0	0	554.871.200	554.871.200	2.027.436.800		
						TOTAL COMUNA DE CALBUCO	23.279.327.546	13.560.884.574	2.180.306.845	3.636.470.908	1.456.164.063	5.761.057.064		
						COMUNA DE COCHAMO								
						INICIATIVAS EN EJECUCION /LIQUIDACION/ADJUDICACION/LICITACION/CONVENIO								
31	02	EDUCACION, CULTURA Y PATRIMONIO	PEDZE	DISEÑO	40006863	REPOSICION ESCUELA JUAN SOLER MANFREDINI, COCHAMO	129.430.000	68.272.200	0	31.157.800	31.157.800	30.000.000	RS	EJECUCION
31	02	EDUCACION, CULTURA Y PATRIMONIO	LIBRE	DISEÑO	40015801	REPOSICION ESCUELA RURAL CAPITAN DE BANDADA CARLOS RODRIGUEZ PARIS, LLANADA GRANDE, COCHAMO	122.370.000	48.657.768	0	35.438.512	35.438.512	38.273.720	RS	EJECUCION
31	02	DEPORTES	LIBRE	EJECUCION	40003812	CONSERVACION GIMNASIO MUNICIPAL DE RIO PUELO	480.875.535	0	0	310.049.000	310.049.000	170.826.535	RS*	CONVENIO
31	02	ENERGIA	LIBRE	EJECUCION	40019209	HABILITACION SUMINISTRO E.E. SISTEMAS FOTOVOLTAICOS INDIVIDUALES DIVERSOS SECTORES COCHAMO	2.847.592.000	0	0	347.592.000	347.592.000	2.500.000.000	RS	LICITACION
29	03	TRANSPORTE	FAR	EJECUCION	40047291	ADQUISICION DE VEHICULOS MUNICIPALES PARA LA COMUNA DE COCHAMÓ	289.138.980	103.142.400	0	185.996.580	185.996.580	0	RS*	LICITACION
TOTAL							3.869.406.515	220.072.368	0	910.233.892	910.233.892	2.739.100.255		
						INICIATIVAS NUEVAS								
31	02	SALUD	LIBRE	EJECUCION	40015528	REPOSICION POSTA DE SALUD RURAL LLANADA GRANDE, COMUNA COCHAMO	1.549.454.000	714.000	0	449.454.000	449.454.000	1.099.286.000	RS	ADJUDICACION
31	02	SALUD	LIBRE	EJECUCION	30085125	REPOSICION POSTA DE SALUD RURAL PASO EL LEON, COCHAMO	1.563.113.000	0	0	372.115.000	372.115.000	1.190.998.000	RS	LICITACION
TOTAL DE INICIATIVAS LICITACION / ADJUDICACION							3.112.567.000	714.000	0	821.569.000	821.569.000	2.290.284.000		
						TOTAL COMUNA DE COCHAMO	6.981.973.515	220.786.368	0	1.731.802.892	1.731.802.892	5.029.384.255		

SUB T.	ITEM	SECTOR	PROVISION	ETAPA	BIP	NOMBRE DEL PROYECTO	COSTO	GASTOS AÑOS ANTERIORES	PAGADO 2025	COMPROMISO 2025	SALDO COMPROMISO	PPTO FUTURO	RATE 2025	SITUACION GENERAL
						COMUNA DE FRESIA								
						INICIATIVAS EN EJECUCION /LIQUIDACION/ADJUDICACION/LICITACION/CONVENIO								
31	02	SALUD	LIBRE	EJECUCION	30282773	REPOSICION POSTA DE SALUD RURAL EL TRAIGUEN, FRESIA	538.319.065	406.794.679	0	10.000.000	10.000.000	121.524.386	RS	REEVALUACION
31	02	RECURSOS HIDRICOS	LIBRE	EJECUCION	30212472	CONSTRUCCION SERVICIO APR SECTOR RURAL EL MAÑO, FRESIA	490.790.000	424.766.706	0	10.000.000	10.000.000	56.023.294	RS	REEVALUACION
31	02	DEPORTES	LIBRE	EJECUCION	30134714	CONSTRUCCION ESTADIO MUNICIPAL ANFUR, COMUNA DE FRESIA	1.458.555.698	0	204.397.904	215.560.322	11.162.418	1.242.995.376	RS	EJECUCION
31	02	TRANSPORTE	FAR	EJECUCION	40042403	CONSERVACION 9 CAMINOS NO ENROLADOS 7 SECTORES, COMUNA DE FRESIA	987.774.000	0	508.833.856	508.833.856	0	478.940.144	RS*	EJECUCION
31	02	TRANSPORTE	FAR	EJECUCION	40054955	CONSERVACION 17 CAMINOS NO ENROLADOS 7 SECTORES, COMUNA DE FRESIA	800.512.000	450.067.163	254.071.267	350.444.837	96.373.570	0	RS*	EJECUCION
29	05	ENERGIA	LIBRE	EJECUCION	30340925	REPOSICION EQUIPOS LUMINARIAS PUBLICAS COMUNA DE FRESIA	650.972.000	0	0	99.925.361	99.925.361	551.046.639	RS*	REEVALUACION
						TOTAL	4.926.922.763	1.281.628.548	967.303.027	1.194.764.376	227.461.349	2.450.529.839		
						INICIATIVAS NUEVAS								
29	03	SALUD	LIBRE	EJECUCION	40036932	ADQUISICION AMBULANCIA PARA CONSULTORIO GENERAL RURAL DE TEGUALDA, COMUNA DE FRESIA	153.873.000	0	0	153.873.000	153.873.000	0	RS*	ADJUDICACION
29	03	MULTISECTORIAL	LIBRE	EJECUCION	30079814	ADQUISICION CAMIÓN ALJIBE PARA ABASTECIMIENTO DE AGUA POTABLE, COMUNA DE FRESIA.	118.121.000	0	0	118.121.000	118.121.000	0	RS*	LICITACION
31	02	ENERGIA	LIBRE	EJECUCION	40060779	HABILITACION SUMINISTRO ENERGIA ELECTRICA SECTOR BOTIJA, COMUNA DE FRESIA	309.810.000	0	0	0	0	309.810.000	RS	CONVENIO
31	02	ENERGIA	LIBRE	EJECUCION	40060003	HABILITACION SUMINISTRO ENERGIA ELECTRICA SECTOR AGUA BUENA, COMUNA DE FRESIA	351.666.000	0	0	0	0	351.666.000	RS	CONVENIO
						TOTAL DE INICIATIVAS LICITACION / ADJUDICACION	933.470.000	0	0	271.994.000	271.994.000	661.476.000		
						TOTAL COMUNA DE FRESIA	5.860.392.763	1.281.628.548	967.303.027	1.466.758.376	499.455.349	3.112.005.839		
						COMUNA DE FRUTILLAR								
						INICIATIVAS EN EJECUCION /LIQUIDACION/ADJUDICACION/LICITACION/CONVENIO								
31	02	EDUCACION, CULTURA Y PATRIMONIO	LIBRE	EJECUCION	30085259	REPOSICION ESCUELA ARTURO ALESSANDRI PALMA FRUTILLAR	6.628.052.844	6.608.656.815	0	19.396.029	19.396.029	0	RS	EJECUCION
31	02	RECURSOS HIDRICOS	LIBRE	EJECUCION	30485133	CONSTRUCCION SISTEMA DE AGUA POTABLE RURAL SECTOR PEDERNAL, FRUTILLAR	449.572.000	362.566.601	0	10.000.000	10.000.000	77.005.399	RE	REEVALUACION
31	02	RECURSOS HIDRICOS	LIBRE	EJECUCION	30485115	CONSTRUCCION SERVICIO DE APR SECTOR BALMACEDA-PARAGUAY, FRUTILLAR	901.920.000	516.522.280	333.645.558	385.397.720	51.752.162	0	RS	EJECUCION
31	02	RECURSOS HIDRICOS	LIBRE	EJECUCION	30485157	AMPLIACION SISTEMA APR CASMA HACIA EL ENCANTO Y CALLEJON SIN SALIDA, FRUTILLAR	324.957.598	265.791.772	0	5.000.000	5.000.000	54.165.826	RS	PARALIZADA
31	02	TRANSPORTE	FAR	DISEÑO	30077932	MEJORAMIENTO INTERCONEXIÓN VIAL, FRUTILLAR ALTO Y BAJO	400.000.000	72.000.000	0	72.000.000	72.000.000	256.000.000	RS	EJECUCION
31	02	SALUD	LIBRE	EJECUCION	40013412	REPOSICION POSTA DE SALUD RURAL CASMA, FRUTILLAR	1.056.157.000	24.954.300	0	541.199.700	541.199.700	490.003.000	RS	LICITACION
29	03	RECURSOS NATURALES Y MEDIO AMBIENTE	RSD	EJECUCION	40031422	REPOSICION CAMIÓN RECOLECTOR DE RESIDUOS SÓLIDOS EN LA COMUNA DE FRUTILLAR	238.375.000	0	0	238.375.000	238.375.000	0	RS*	CONVENIO
						TOTAL	9.999.034.442	7.850.491.768	333.645.558	1.271.368.449	937.722.891	877.174.225		
						INICIATIVAS NUEVAS								
31	02	TRANSPORTE	FAR	EJECUCION	40025466	MEJORAMIENTO AVENIDA ARTURO ALESSANDRI NORTE, COMUNA DE FRUTILLAR	4.033.866.000	0	0	806.773.200	806.773.200	3.227.092.800	RS	CONVENIO
						TOTAL DE INICIATIVAS NUEVAS	4.033.866.000	0	0	806.773.200	806.773.200	3.227.092.800		
						TOTAL COMUNA DE FRUTILLAR	14.032.900.442	7.850.491.768	333.645.558	2.078.141.649	1.744.496.091	4.104.267.025		
						COMUNA DE LLANQUIHUE								
						INICIATIVAS EN EJECUCION /LIQUIDACION/ADJUDICACION/LICITACION/CONVENIO								
31	01	RECURSOS HIDRICOS	LIBRE	EJECUCION	40019376	DIAGNOSTICO PLAN MAESTRO AGUAS LLUVIAS COMUNA DE LLANQUIHUE	420.129.997	128.969	103.709.345	103.709.345	0	316.291.683	RS	EJECUCION
						TOTAL	420.129.997	128.969	103.709.345	103.709.345	0	316.291.683		
						INICIATIVAS NUEVAS								
29	05	SALUD	LIBRE	EJECUCION	40054960	ADQUISICION EQUIPO MAMOGRAFO HOSPITAL DE LLANQUIHUE	401.224.000	0	0	0	0	401.224.000	RS	CONVENIO
						TOTAL DE INICIATIVAS NUEVAS	401.224.000	0	0	0	0	401.224.000		
						TOTAL COMUNA DE LLANQUIHUE	821.353.997	128.969	103.709.345	103.709.345	0	717.515.683		

SUB T.	ITEM	SECTOR	PROVISION	ETAPA	BIP	NOMBRE DEL PROYECTO	COSTO	GASTOS AÑOS ANTERIORES	PAGADO 2025	COMPROMISO 2025	SALDO COMPROMISO	PPTO FUTURO	RATE 2025	SITUACION GENERAL
						COMUNA DE LOS MUERMOS								
						INICIATIVAS EN EJECUCION /LIQUIDACION/ADJUDICACION/LICITACION/CONVENIO								
31	02	MULTISECTORIAL	LIBRE	DISEÑO	30125824	AMPLIACION Y REMODELACION INTEGRAL CONSISTORIAL LOS MUERMOS	106.650.000	91.234.475	0	5.499.525	5.499.525	9.916.000	RS	LIQUIDACION
31	02	SEGURIDAD PUBLICA	LIBRE	EJECUCION	40018868	REPOSICION CUARTEL GENERAL Y PRIMERA COMPAÑIA DE BOMBEROS LOS MUERMOS	1.143.681.471	556.757.937	0	150.000.000	150.000.000	436.923.534	RS	LIQUIDACION
31	02	RECURSOS HIDRICOS	SS	EJECUCION	30465403	CONSTRUCCION APR SECTORES CUESTA LA VACA Y HUAUTRUNES, LOS MUERMOS	1.197.073.128	1.109.211.025	0	63.421.479	63.421.479	24.440.624	RS	EJECUCION
31	02	VIVIENDA Y DESARROLLO URBANO	LIBRE	EJECUCION	30463128	MEJORAMIENTO INFRAESTRUCTURA PEATONAL CALLE MANUEL MONTT, COMUNA DE LOS MUERMOS	996.284.853	298.602.441	441.329.087	647.129.344	205.800.257	50.553.068	RS	EJECUCION
31	02	EDUCACION, CULTURA Y PATRIMONIO	LIBRE	DISEÑO	40004598	REPOSICION CENTRO CULTURAL, COMUNA LOS MUERMOS	63.124.000	0	18.037.200	33.124.000	15.086.800	30.000.000	RS	EJECUCION
31	02	TRANSPORTE	FAR	EJECUCION	40040251	MEJORAMIENTO VÍAS LOCALES SECTOR CAÑITAS, ETAPA I, COMUNA DE LOS MUERMOS	842.257.000	100.000.000	578.746.193	605.845.218	27.099.025	136.411.782	RS	EJECUCION
31	02	SALUD	LIBRE	EJECUCION	40024945	REPOSICION POSTA DE SALUD RURAL CUMBRE ALTA, LOS MUERMOS	1.324.261.000	0	0	224.261.000	224.261.000	1.100.000.000	RS	CONVENIO
TOTAL							5.673.331.452	2.155.805.878	1.038.112.480	1.729.280.566	691.168.086	1.788.245.008		

TOTAL COMUNA DE LOS MUERMOS	5.673.331.452	2.155.805.878	1.038.112.480	1.729.280.566	691.168.086	1.788.245.008
-----------------------------	---------------	---------------	---------------	---------------	-------------	---------------

						COMUNA DE MAULLIN								
						INICIATIVAS EN EJECUCION /LIQUIDACION/ADJUDICACION/LICITACION/CONVENIO								
31	02	EDUCACION, CULTURA Y PATRIMONIO	LIBRE	DISEÑO	40007573	REPOSICION ESCUELA JOSE ABELARDO NUÑEZ, COMUNA DE MAULLIN	137.618.000	0	0	5.000.000	5.000.000	132.618.000	RS	REEVALUACION
31	02	MULTISECTORIAL	LIBRE	DISEÑO	30399945	REPOSICION CENTRO COMUNITARIO QUENUIR, COMUNA DE MAULLIN	62.456.000	0	0	24.974.000	24.974.000	37.482.000	RS	CONVENIO
31	02	DEPORTES	LIBRE	EJECUCION	30134234	CONSTRUCCION GIMNASIO TEN - TEN, COMUNA DE MAULLIN	834.246.000	0	0	5.000.000	5.000.000	829.246.000	RS	SIN MOVIMIENTO
29	05	SEGURIDAD PUBLICA	LIBRE	EJECUCION	40007939	REPOSICION EQUIPOS DE ALUMBRADO PÚBLICO CON TECNOLOGIA LED COMUNA DE MAULLIN	1.268.796.681	0	0	311.252.939	311.252.939	957.543.742	RS*	REEVALUACION
31	02	TRANSPORTE	FAR	EJECUCION	40038150	MEJORAMIENTO 5 CALLES DE MAULLIN URBANO, COMUNA DE MAULLIN	929.674.000	0	0	229.674.000	229.674.000	700.000.000	RS	LICITACION
31	02	SALUD	LIBRE	EJECUCION	40005800	REPOSICION POSTA DE SALUD RURAL DE MISQUIHUE, MAULLIN	1.166.683.000	0	0	366.683.000	366.683.000	800.000.000	RS	LICITACION
TOTAL							4.399.473.681	0	0	942.583.939	942.583.939	3.456.889.742		

						INICIATIVAS NUEVAS								
31	02	ENERGIA	LIBRE	EJECUCION	40009537	HABILITACION SUMINISTRO ENERGIA ELECTRICA SECTOR EL EMPALME, MAULLIN	252.566.000	0	0	152.566.000	152.566.000	100.000.000	RS	CONVENIO
31	02	SALUD	LIBRE	EJECUCION	30134574	REPOSICION POSTA DE SALUD RURAL QUENUIR, COMUNA DE MAULLIN	1.165.130.000	0	0	102.694.000	102.694.000	1.062.436.000	RS	CONVENIO
29	05	TRANSPORTE	FAR	EJECUCION	40020478	ADQUISICION MAQUINARIA PESADA COMUNA DE MAULLIN	366.003.000	0	0	366.003.000	366.003.000	0	RS*	CONVENIO
29	03	TRANSPORTE	FAR	EJECUCION	40020478	ADQUISICION MAQUINARIA PESADA COMUNA DE MAULLIN	286.015.000	0	0	286.015.000	286.015.000	0	RS*	CONVENIO
31	02	DEPORTES	LIBRE	EJECUCION	30395422	REPOSICION CANCHA LEPIHUE, COMUNA DE MAULLIN	964.982.000	0	0	0	0	964.982.000	RS	CONVENIO
TOTAL DE INICIATIVAS NUEVAS							3.034.696.000	0	0	907.278.000	907.278.000	2.127.418.000		

TOTAL COMUNA DE MAULLIN	7.434.169.681	0	0	1.849.861.939	1.849.861.939	5.584.307.742
-------------------------	---------------	---	---	---------------	---------------	---------------

SUB T.	ITEM	SECTOR	PROVISION	ETAPA	BIP	NOMBRE DEL PROYECTO	COSTO	GASTOS AÑOS ANTERIORES	PAGADO 2025	COMPROMISO 2025	SALDO COMPROMISO	PPTO FUTURO	RATE 2025	SITUACION GENERAL
						COMUNA DE PUERTO VARAS								
						INICIATIVAS EN EJECUCION /LIQUIDACION/ADJUDICACION/LICITACION/CONVENIO								
31	02	DEPORTES	LIBRE	EJECUCION	30064230	REPOSICION ESTADIO EWALDO KLEIN DE PUERTO VARAS	5.391.441.000	1.076.381.867	0	535.977.537	535.977.537	3.779.081.596	RS	LICITACION
31	02	SEGURIDAD PUBLICA	LIBRE	EJECUCION	30204522	REPOSICION CUARTEL SEXTA COMPAÑIA DE BOMBEROS, PUERTO VARAS	2.192.357.990	2.055.584.476	29.576.514	136.773.514	107.197.000	0	RS	EJECUCION
31	01	TRANSPORTE	FAR	EJECUCION	40023990	DIAGNOSTICO SISTEMA DE TRANSPORTE URBANO CIUDAD DE PUERTO VARAS, ETAPA I	200.000.000	70.000.000	0	40.000.000	40.000.000	90.000.000	RS	EJECUCION
31	02	VIVIENDA Y DESARROLLO URBANO	FAR	EJECUCION	30485331	MEJORAMIENTO PARQUE CERRO PHILIPPI PUERTO VARAS	1.110.842.000	9.094.921	107.690.059	583.243.934	475.553.875	518.503.145	RS	EJECUCION
31	02	RECURSOS HIDRICOS	PIR	EJECUCION	30125885	CONSTRUCCION SERVICIO APR TERMAS DE RALUN, PUERTO VARAS	1.064.650.280	139.696.328	305.128.062	815.421.000	510.292.938	109.532.952	RS	EJECUCION
31	02	VIVIENDA Y DESARROLLO URBANO	LIBRE	EJECUCION	40042379	CONSERVACION ACERAS SECTOR PUERTO CHICO DE PUERTO VARAS	492.932.777	422.452.924	29.078.853	41.401.000	12.322.147	29.078.853	RS*	EJECUCION
31	02	ENERGIA	ENERGIZACION	EJECUCION	40019241	CONSTRUCCION SOLUCIONES FOTOVOLTAICAS INDIVIDUALES LAGO TODOS LOS SANTOS, PUERTO VARAS	870.094.000	0	2.400.000	739.581.000	737.181.000	130.513.000	RS	EJECUCION
TOTAL							11.322.318.047	3.773.210.516	473.873.488	2.892.397.985	2.418.524.497	4.656.709.546		
						INICIATIVAS NUEVAS								
31	02	EDUCACION, CULTURA Y PATRIMONIO	LIBRE	DISEÑO	40019874	RESTAURACION TEMPLO PARROQUIAL EL SAGRADO CORAZON DE JESUS, PUERTO VARAS	286.746.000	267.988	0	77.069.000	77.069.000	209.409.012	RS	LICITACION
31	02	SALUD	LIBRE	EJECUCION	30087304	REPOSICION POSTA RURAL DE PEULLA, PUERTO VARAS	1.331.403.000	0	0	425.100.000	425.100.000	906.303.000	RS	LICITACION
31	02	TRANSPORTE	FAR	EJECUCION	40042377	MEJORAMIENTO CALLES MANZANAL Y LOS ÁNGELES, COMUNA DE PUERTO VARAS	995.184.000	0	1.950.000	420.900.000	418.950.000	574.284.000	RS	ADJUDICACION
TOTAL DE INICIATIVAS NUEVAS							2.613.333.000	267.988	1.950.000	923.069.000	921.119.000	1.689.996.012		
TOTAL COMUNA DE P.VARAS							13.935.651.047	3.773.478.504	475.823.488	3.815.466.985	3.339.643.497	6.346.705.558		

SUB T.	ITEM	SECTOR	PROVISION	ETAPA	BIP	NOMBRE DEL PROYECTO	COSTO	GASTOS AÑOS ANTERIORES	PAGADO 2025	COMPROMISO 2025	SALDO COMPROMISO	PPTO FUTURO	RATE 2025	SITUACION GENERAL
						PROVINCIALES								
						INICIATIVAS EN EJECUCION /LIQUIDACION/ADJUDICACION/LICITACION/CONVENIO								
31	02	SALUD	LIBRE	EJECUCION	30364305	AMPLIACION Y MEJORAMIENTO INSTITUTO TELETON	3.361.531.000	3.235.178.791	0	1.000.000	1.000.000	125.352.209	RS	EJECUCION
31	02	TRANSPORTE	FAR	EJECUCION	30127010	MEJORAMIENTO CALLE EL TENIENTE, BARRIO INDUSTRIAL DE PUERTO MONTT	3.980.896.039	3.773.268.635	124.859.073	207.627.404	82.768.331	0	RS	EJECUCION
31	02	EDUCACION, CULTURA Y PATRIMONIO	PVP	EJECUCION	30077481	RESTAURACION IGLESIA N. S. DE LA CANDELARIA DE CARELMAPU, MAULLIN	2.327.104.000	191.791.026	0	556.829.193	556.829.193	1.578.483.781	RE	REEVALUACION
31	02	SALUD	LIBRE	EJECUCION	30380331	CONSTRUCCION Y HABILITACION CENTRO DE DIALISIS HOSPITAL CALBUCO	4.184.812.000	3.510.187.737	202.059.316	599.261.422	397.202.106	75.362.841	RS	EJECUCION
31	02	TRANSPORTE	FAR	EJECUCION	40033297	CONSERVACION PERIÓDICA, RUTA V-629 LA VARA-SENDA SUR KM 0,0 AL KM 7,5, COMUNA DE PUERTO MONTT	2.878.340.798	2.872.840.798	0	5.500.000	5.500.000	0	RS*	EJECUCION
31	02	TRANSPORTE	FAR	DISEÑO	40019576	MEJORAMIENTO COSTANERA JUAN SOLER, TRAMO COPIAPO – CHORRILLOS, PUERTO MONTT	262.261.000	119.176.269	0	43.084.731	43.084.731	100.000.000	RE	REEVALUACION
24	03	SALUD	LIBRE	EJECUCION	SUBT 24	APLICACIÓN GLOSA 03 SALUD - SERVICIO DE SALUD RELONCAVI (LISTA DE ESPERA)	756.080.790	0	0	151.217.000	151.217.000	604.863.790	RS**	EJECUCION
29	05	SALUD	LIBRE	EJECUCION	40046863	REPOSICION EQUIPAMIENTO SERVICIOS DE HOSPITALIZACIÓN HOSPITAL PUERTO MONTT, SERVICIO DE SALUD DEL RELONCAVÍ	2.208.718.000	1.182.946.698	133.062.612	1.025.771.302	892.708.690	0	RS*	EJECUCION
24	01-002	ENERGIA	LIBRE	EJECUCION	SUBT 24	APLICACIÓN LETRA A) GLOSA 03 ENERGÍA, TRANSPORTE Y TELECOMUNICACIONES - SUBSIDIO OPERACIÓN SISTEMA DE AUTOGENERACIÓN ENERGÍA EN ZONAS AISLADAS	168.158.329	0	74.710.996	168.158.329	93.447.333	0	RS***	EJECUCION
24	03-004	ENERGIA	LIBRE	EJECUCION	SUBT 24	APLICACIÓN LETRA A) GLOSA 03 ENERGÍA, TRANSPORTE Y TELECOMUNICACIONES - MUNICIPALIDADES - SUBSIDIO OPERACIÓN SISTEMA DE AUTOGENERACIÓN ENERGÍA EN ZONAS AISLADAS	50.000.000	0	0	50.000.000	50.000.000	0	RS***	EJECUCION
TOTAL							20.177.901.956	14.885.389.954	534.691.997	2.808.449.381	2.273.757.384	2.484.062.621		
						INICIATIVAS NUEVAS								
29	03	SALUD	LIBRE	EJECUCION	40063798	REPOSICION DE 6 AMBULANCIAS DE EMERGENCIA BASICA HOSPITALES DE LA PROVINCIA DE LLANQUIHUE	662.322.000	0	0	0	0	662.322.000	RS*	CONVENIO
29	05	SALUD	LIBRE	EJECUCION	40063798	REPOSICION DE 6 AMBULANCIAS DE EMERGENCIA BASICA HOSPITALES DE LA PROVINCIA DE LLANQUIHUE	33.618.000	0	0	0	0	33.618.000	RS*	CONVENIO
31	02	RECURSOS NATURALES Y MEDIO AMBIENTE	LIBRE	EJECUCION	40067969	CONSTRUCCION ETAPA 3, RELLENO SANITARIO PROVINCIAL LA LAJA	3.313.315.000	0	0	0	0	3.313.315.000	RS	CONVENIO
TOTAL DE INICIATIVAS NUEVAS							4.009.255.000	0	0	0	0	4.009.255.000		
TOTAL PROVINCIALES							24.187.156.956	14.885.389.954	534.691.997	2.808.449.381	2.273.757.384	6.493.317.621		
TOTAL PROVINCIA DE LLANQUIHUE							140.049.313.080	64.034.730.186	8.159.206.221	24.652.857.236	16.493.651.015	51.040.810.658		

SUB T.	ITEM	SECTOR	PROVISION	ETAPA	BIP	NOMBRE DEL PROYECTO	COSTO	GASTOS AÑOS ANTERIORES	PAGADO 2025	COMPROMISO 2025	SALDO COMPROMISO	PPTO FUTURO	RATE 2025	SITUACION GENERAL
						COMUNA DE ANCUD								
						INIATIVAS EN EJECUCION /LIQUIDACION/ADJUDICACION/LICITACION/CONVENIO								
31	02	RECURSOS HIDRICOS	SS	EJECUCION	40025619	AMPLIACION RED DE AGUA POTABLE Y ALCANTARILLADO VILLA LOS AROMOS Y RÍO PUDETO, ANCUD	2.028.170.000	1.529.030.843	0	499.139.157	499.139.157	0	RS	REEVALUACION
31	02	SEGURIDAD PUBLICA	LIBRE	EJECUCION	40008322	CONSTRUCCION CUARTEL 3A. COMPAÑÍA BOMBEROS ANCUD	1.368.003.000	96.278.062	189.231.522	517.459.499	328.227.977	754.265.439	RS	EJECUCION
31	02	SALUD	LIBRE	EJECUCION	30214722	REPOSICION CON RELOCALIZACIÓN POSTA SALUD RURAL DE GUABUN, ANCUD	1.333.461.000	448.949.293	0	214.308.707	214.308.707	670.203.000	RS	LICITACION
29	05	TRANSPORTE	FAR	EJECUCION	40041565	ADQUISICION DE DOS RETROEXCAVADORAS PARA LA ILUSTRE MUNICIPALIDAD DE ANCUD	311.458.000	0	0	222.510.000	222.510.000	88.948.000	RS*	REEVALUACION
31	02	RECURSOS HIDRICOS	LIBRE	EJECUCION	30471852	INSTALACION SISTEMA APR LOCALIDAD RURAL DE AGUAS BUENAS, ANCUD	1.222.405.000	0	502.867.230	502.867.230	0	719.537.770	RS	EJECUCION
TOTAL							6.263.497.000	2.074.258.198	692.098.752	1.956.284.593	1.264.185.841	2.232.954.209		
						INICIATIVAS NUEVAS								
31	02	TRANSPORTE	FAR	EJECUCION	40014527	MEJORAMIENTO CALLE BAQUEDANO Y COSTANERA NORTE, COMUNA DE ANCUD	669.290.000	0	0	133.858.000	133.858.000	535.432.000	RS	CONVENIO
31	02	SALUD	LIBRE	EJECUCION	30093353	REPOSICION CON RELOCALIZACIÓN POSTA DE SALUD RURAL SECTOR NAL, COMUNA DE ANCUD	1.459.839.000	0	0	205.967.800	205.967.800	1.253.871.200	RS	CONVENIO
31	02	SALUD	LIBRE	DISEÑO	40057328	CONSTRUCCION CENTRO SALUD FAMILIAR CARACOLES, ANCUD	238.808.000	0	0	47.761.600	47.761.600	191.046.400	RS	LICITACION
31	02	ENERGIA	LIBRE	EJECUCION	40041526	HABILITACION SUMINISTRO ENERGIA ELECTRICA DIVERSOS SECTORES DE LA COMUNA DE ANCUD	818.371.000	0	0	0	0	818.371.000	RS	CONVENIO
TOTAL DE INICIATIVAS NUEVAS							3.186.308.000	0	0	387.587.400	387.587.400	2.798.720.600		
						TOTAL COMUNA DE ANCUD	9.449.805.000	2.074.258.198	692.098.752	2.343.871.993	1.651.773.241	5.031.674.809		
						COMUNA DE CASTRO								
						INIATIVAS EN EJECUCION /LIQUIDACION/ADJUDICACION/LICITACION/CONVENIO								
31	02	SALUD	LIBRE	EJECUCION	20140221	REPOSICION POSTA DE SALUD RURAL DE LA ISLA CHELÍN, CASTRO	815.003.000	444.783.294	0	54.734.706	54.734.706	315.485.000	RS	LICITACION
31	02	EDUCACION, CULTURA Y PATRIMONIO	LIBRE	DISEÑO	40005957	REPOSICION MUSEO MUNICIPAL Y BIBLIOTECA PUBLICA, CASTRO	102.382.531	92.144.278	0	10.238.253	10.238.253	0	RS	EJECUCION
31	02	EDUCACION, CULTURA Y PATRIMONIO	LIBRE	EJECUCION	30076949	REPOSICION ESCUELA DE LA CULTURA, FRIDOLINA BARRIENTOS, CASTRO	15.185.444.000	56.029	381.330.645	1.339.454.000	958.123.355	13.845.933.971	RS	ADJUDICACION
31	02	RECURSOS HIDRICOS	LIBRE	EJECUCION	40048286	CONSTRUCCION REDES SANITARIAS Y URBANIZACIONES COMPLEMENTARIAS DIVERSOS SECTORES DE CASTRO	2.394.442.000	0	0	539.829.260	539.829.260	1.854.612.740	RS	LICITACION
TOTAL							18.497.271.531	536.983.601	381.330.645	1.944.256.219	1.562.925.574	16.016.031.711		
						INICIATIVAS NUEVAS								
29	04	SALUD	LIBRE	EJECUCION	40058065	REPOSICION MOBILIARIO CLÍNICO EN ATENCIÓN CERRADA DEL HOSPITAL DE CASTRO	128.911.000	0	0	128.911.000	128.911.000	0	RS*	CONVENIO
29	05	SALUD	LIBRE	EJECUCION	40058065	REPOSICION MOBILIARIO CLÍNICO EN ATENCIÓN CERRADA DEL HOSPITAL DE CASTRO	600.874.000	0	0	50.000.000	50.000.000	550.874.000	RS*	CONVENIO
TOTAL DE INICIATIVAS NUEVAS							729.785.000	0	0	178.911.000	178.911.000	550.874.000		
						TOTAL COMUNA DE CASTRO	19.227.056.531	536.983.601	381.330.645	2.123.167.219	1.741.836.574	16.566.905.711		

SUB T.	ITEM	SECTOR	PROVISION	ETAPA	BIP	NOMBRE DEL PROYECTO	COSTO	GASTOS AÑOS ANTERIORES	PAGADO 2025	COMPROMISO 2025	SALDO COMPROMISO	PPTO FUTURO	RATE 2025	SITUACION GENERAL
						COMUNA DE CHONCHI								
						INICIATIVAS EN EJECUCION /LIQUIDACION/ADJUDICACION/LICITACION/CONVENIO								
31	02	SEGURIDAD PUBLICA	LIBRE	EJECUCION	30126506	CONSTRUCCION CUARTEL 2° COMPAÑIA BOMBEROS DE LA COMUNA DE CHONCHI	1.170.221.000	1.146.455.958	0	23.765.042	23.765.042	0	RS	EJECUCION
31	02	EDUCACION, CULTURA Y PATRIMONIO	LIBRE	DISEÑO	30126487	REPOSICION ESCUELA RURAL DE HUILLINCO COMUNA DE CHONCHI	92.764.367	56.313.682	0	36.450.685	36.450.685	0	RS	EJECUCION
31	02	EDUCACION, CULTURA Y PATRIMONIO	LIBRE	EJECUCION	20157700	REPOSICION ESCUELA RURAL DE QUITRIPULLI COMUNA DE CHONCHI	4.787.424.000	719.208.346	321.931.232	1.951.484.734	1.629.553.502	2.116.730.920	RS	EJECUCION
22	11	VIVIENDA Y DESARROLLO URBANO	LIBRE	EJECUCION	30126522	ACTUALIZACION PLAN REGULADOR COMUNAL DE CHONCHI Y PLANO DE DETALLE	120.000.000	110.000.000	10.000.000	10.000.000	0	0	RS*	EJECUCION
31	02	EDUCACION, CULTURA Y PATRIMONIO	LIBRE	EJECUCION	40022712	CONSERVACION ESCUELA RURAL DE NOTUCO, COMUNA DE CHONCHI	489.402.000	0	0	5.000.000	5.000.000	484.402.000	RS*	CONVENIO
31	02	DEPORTES	LIBRE	EJECUCION	30484959	CONSTRUCCION CENTRO DEPORTIVO MUNICIPAL COMUNA DE CHONCHI	3.727.724.000	0	0	412.527.486	412.527.486	3.315.196.514	RS	LICITACION
31	02	RECURSOS HIDRICOS	LIBRE	DISEÑO	40031425	CONSTRUCCION SERVICIOS DE AP Y ALCANT. DE SEC. CENTENARIO Y PROLONGACIÓN P. A. CERDA, CHONCHI	477.016.000	0	0	33.566.000	33.566.000	443.450.000	RS	REEVALUACION
29	05	ENERGIA	LIBRE	EJECUCION	40013891	REPOSICION LUMINARIAS PARA DIVERSOS SECTORES RURALES, COMUNA DE CHONCHI	211.848.635	0	211.848.635	211.848.635	0	0	RS	TERMINADO
31	02	MULTISECTORIAL	LIBRE	EJECUCION	40040317	REPOSICION REFUGIOS PEATONALES CON ILUMINACIÓN EN DIVERSOS SECTORES DE LA COMUNA DE CHONCHI	153.246.000	88.572.713	62.673.822	62.673.822	0	1.999.465	RS	EJECUCION
31	02	SALUD	LIBRE	EJECUCION	40013031	REPOSICION POSTA DE SALUD RURAL NATRI, CHONCHI	1.290.291.000	0	0	590.291.000	590.291.000	700.000.000	RS	LICITACION
						TOTAL	12.519.937.002	2.120.550.699	606.453.689	3.337.607.404	2.731.153.715	7.061.778.899		
						INICIATIVAS NUEVAS								
31	02	RECURSOS HIDRICOS	LIBRE	EJECUCION	40052247	CONSTRUCCION SISTEMA DE ALCANTARILLADO SECTOR ESMERALDA, COMUNA DE CHONCHI	555.683.000	0	0	111.136.600	111.136.600	444.546.400	RS	CONVENIO
29	03	EDUCACION, CULTURA Y PATRIMONIO	LIBRE	EJECUCION	40044681	REPOSICION DE BUSES ESCUELA ESPECIAL AMANECER, COMUNA DE CHONCHI	303.444.000	0	0	15.985.374	15.985.374	200.000.000	RS*	LICITACION
31	02	EDUCACION, CULTURA Y PATRIMONIO	LIBRE	EJECUCION	40010316	CONSERVACION GIMNASIO ESCUELA HUILLINCO, COMUNA DE CHONCHI	603.419.000	0	0	0	0	603.419.000	RS	CONVENIO
31	02	TRANSPORTE	FAR	EJECUCION	40040291	CONSERVACION DE PAVIMENTACIÓN CALLE BERNARDO O'HIGGINS, COMUNA DE CHONCHI	326.471.000	0	0	0	0	326.471.000	RS	CONVENIO
						TOTAL DE INICIATIVAS NUEVAS	1.789.017.000	0	0	127.121.974	127.121.974	1.574.436.400		
						TOTAL COMUNA DE CHONCHI	14.308.954.002	2.120.550.699	606.453.689	3.464.729.378	2.858.275.689	8.636.215.299		
						COMUNA DE CURACO DE VELEZ								
						INICIATIVAS EN EJECUCION /LIQUIDACION/ADJUDICACION/LICITACION/CONVENIO								
31	02	DEPORTES	LIBRE	EJECUCION	30095333	REPOSICION ESTADIO MUNICIPAL DE CURACO DE VÉLEZ	3.748.130.000	3.084.151.010	646.003.755	647.677.760	1.674.005	16.301.230	RS	EJECUCION
31	02	TRANSPORTE	FAR	EJECUCION	40053634	CONSERVACION DE CAMINOS NO ENROLADOS DE 5 SECTORES RURALES, CURACO DE VÉLEZ	1.017.672.000	1.014.228.480	3.428.575	3.443.415	14.840	105	RS*	EJECUCION
31	02	SALUD	LIBRE	DISEÑO	30112096	REPOSICION CESFAM RURAL, CURACO DE VELEZ	161.467.000	0	0	31.467.000	31.467.000	130.000.000	RS	EJECUCION
31	02	MULTISECTORIAL	LIBRE	DISEÑO	30072730	REPOSICION EDIFICIO MUNICIPAL DE CURACO DE VÉLEZ	394.951.000	566.165	0	34.951.000	34.951.000	359.433.835	RS	LICITACION
31	02	EDUCACION, CULTURA Y PATRIMONIO	LIBRE	EJECUCION	30093309	REPOSICION LICEO ALFREDO BARRIA OYARZUN,CURACO DE VELEZ	9.476.208.000	9.011.412.000	0	0	0	464.796.000	RS	INDEMNIZACIÓN
						TOTAL	14.798.428.000	13.110.357.655	649.432.330	717.539.175	68.106.845	970.531.170		
						INICIATIVAS NUEVAS								
29	03	RECURSOS NATURALES Y MEDIO AMBIENTE	LIBRE	EJECUCION	40064171	REPOSICION VEHICULO RECICLAJE MUNICIPAL, CURACO DE VELEZ	61.669.000	0	0	61.669.000	61.669.000	0	RS*	CONVENIO
29	03	TRANSPORTE	FAR	EJECUCION	40060989	REPOSICION Y ADQUISICION MAQUINARIA MUNICIPAL, CURACO DE VELEZ	173.145.000	0	0	173.145.000	173.145.000	0	RS*	CONVENIO
29	05	TRANSPORTE	FAR	EJECUCION	40060989	REPOSICION Y ADQUISICION MAQUINARIA MUNICIPAL, CURACO DE VELEZ	265.941.000	0	0	265.941.000	265.941.000	0	RS*	CONVENIO
31	02	TRANSPORTE	FAR	EJECUCION	40063532	CONSERVACION DE CAMINOS NO ENROLADOS DE 4 SECTORES RURALES, CURACO DE VELEZ	498.111.000	0	0	428.822.000	428.822.000	69.289.000	RS	CONVENIO
31	02	SEGURIDAD PUBLICA	LIBRE	DISEÑO	40051701	REPOSICION CUARTEL TERCERA COMPAÑIA BOMBEROS DE HUYAR ALTO, CURACO DE VÉLEZ	115.920.000	0	0	0	0	115.920.000	RS	CONVENIO
31	02	TRANSPORTE	FAR	EJECUCION	40056255	CONSERVACION DE CAMINOS NO ENROLADOS DE 8 SECTORES RURALES, CURACO DE VÉLEZ	790.967.000	0	0	0	0	790.967.000	RS	CONVENIO
						TOTAL DE INICIATIVAS NUEVAS	1.905.753.000	0	0	929.577.000	929.577.000	976.176.000		
						TOTAL COMUNA DE C.VELEZ	16.704.181.000	13.110.357.655	649.432.330	1.647.116.175	997.683.845	1.946.707.170		

SUB T.	ITEM	SECTOR	PROVISION	ETAPA	BIP	NOMBRE DEL PROYECTO	COSTO	GASTOS AÑOS ANTERIORES	PAGADO 2025	COMPROMISO 2025	SALDO COMPROMISO	PPTO FUTURO	RATE 2025	SITUACION GENERAL
						COMUNA DE DALCAHUE								
						INICIATIVAS EN EJECUCION /LIQUIDACION/ADJUDICACION/LICITACION/CONVENIO								
31	02	RECURSOS HIDRICOS	SS	EJECUCION	40016862	CONSTRUCCION SISTEMA APR PULUTAUCO, DALCAHUE	1.240.772.005	1.239.772.005	0	1.000.000	1.000.000	0	RS	EJECUCION
31	02	RECURSOS HIDRICOS	LIBRE	EJECUCION	40017878	CONSTRUCCION SISTEMA APR SECTOR PUPETRA	1.395.245.000	743.754.582	65.453.625	408.789.000	343.335.375	242.701.418	RS	EJECUCION
31	02	TRANSPORTE	FAR	EJECUCION	40040024	CONSERVACION CAMINOS NO ENROLADOS, COMUNA DE DALCAHUE	545.896.000	352.117.816	0	176.326.251	176.326.251	17.451.933	RS*	EJECUCION
31	02	MULTISECTORIAL	LIBRE	EJECUCION	30129912	CONSTRUCCION CENTRO CIVICO DALCAHUE	2.970.033.000	0	0	470.033.000	470.033.000	2.500.000.000	RS	CONVENIO
31	02	RECURSOS HIDRICOS	LIBRE	DISEÑO	40052180	CONSTRUCCION SSR SECTOR TEHUACO, COMUNA DE DALCAHUE	41.884.000	8.100.000	8.100.000	33.784.000	25.684.000	0	RS	EJECUCION
31	02	RECURSOS HIDRICOS	LIBRE	EJECUCION	40053067	CONSTRUCCION AGUA POTABLE Y ALCANTARILLADO, SECTOR 18 DE SEP, COMUNA DE DALCAHUE	1.149.483.000	0	0	249.483.000	249.483.000	900.000.000	RS*	ADJUDICACION
						TOTAL	7.343.313.005	2.343.744.403	73.553.625	1.339.415.251	1.265.861.626	3.660.153.351		
						INICIATIVAS NUEVAS								
31	02	SALUD	LIBRE	EJECUCION	40061640	REPOSICION POSTA SALUD RURAL CALEN, COMUNA DE DALCAHUE	1.284.197.000	0	0	206.839.400	206.839.400	1.077.357.600	RS	LICITACION
31	02	RECURSOS HIDRICOS	LIBRE	EJECUCION	40054303	AMPLIACION REDES DE A. POTABLE, ALCANT Y CONSTR. MURO DE CONTENC. AVDA. MOCOPULLI, DALCAHUE	1.821.536.000	0	0	0	0	1.821.536.000	RS	CONVENIO
						TOTAL DE INICIATIVAS NUEVAS	3.105.733.000	0	0	206.839.400	206.839.400	2.898.893.600		
						TOTAL COMUNA DE DALCAHUE	10.449.046.005	2.343.744.403	73.553.625	1.546.254.651	1.472.701.026	6.559.046.951		
						COMUNA DE PUQUELDON								
						INICIATIVAS EN EJECUCION /LIQUIDACION/ADJUDICACION/LICITACION/CONVENIO								
31	02	SALUD	LIBRE	EJECUCION	30042613	NORMALIZACION CONSULTORIO RURAL PUQUELDON	3.299.636.000	2.692.374.841	0	125.000.000	125.000.000	482.261.159	RS	ADJUDICACION
31	02	SALUD	LIBRE	EJECUCION	40028442	REPOSICION POSTA DE SALUD RURAL DE DETIF, PUQUELDON	791.188.000	6.480.393	2.320.262	782.387.345	780.067.083	2.320.262	RE	REEVALUACION
29	05	TRANSPORTE	FAR	EJECUCION	40013818	REPOSICION MAQUINARIA PARA MANTENCION DE CAMINOS VECINALES, COMUNA PUQUELDON	717.773.000	593.250.434	0	24.286.566	24.286.566	100.236.000	RS*	CONVENIO
29	03	TRANSPORTE	FAR	EJECUCION	40013818	REPOSICION MAQUINARIA PARA MANTENCION DE CAMINOS VECINALES, COMUNA PUQUELDON	305.443.000	144.571.791	0	77.550.209	77.550.209	83.321.000	RS*	CONVENIO
						TOTAL	5.114.040.000	3.436.677.459	2.320.262	1.009.224.120	1.006.903.858	668.138.421		
						INICIATIVAS NUEVAS								
29	03	MULTISECTORIAL	LIBRE	EJECUCION	40051860	ADQUISICION CONTENEDORES RSD Y RD, CAMION DE CARGA LATERAL Y CAMION CARGA TRASERA, PUQUELDON	601.053.000	0	0	109.179.000	109.179.000	491.874.000	RS*	CONVENIO
29	05	MULTISECTORIAL	LIBRE	EJECUCION	40051860	ADQUISICION CONTENEDORES RSD Y RD, CAMION DE CARGA LATERAL Y CAMION CARGA TRASERA, PUQUELDON	361.859.000	0	0	361.859.000	361.859.000	0	RS*	EJECUCION
						TOTAL DE INICIATIVAS NUEVAS	962.912.000	0	0	471.038.000	471.038.000	491.874.000		
						TOTAL COMUNA DE PUQUELDON	6.076.952.000	3.436.677.459	2.320.262	1.480.262.120	1.477.941.858	1.160.012.421		

SUB T.	ITEM	SECTOR	PROVISION	ETAPA	BIP	NOMBRE DEL PROYECTO	COSTO	GASTOS AÑOS ANTERIORES	PAGADO 2025	COMPROMISO 2025	SALDO COMPROMISO	PPTO FUTURO	RATE 2025	SITUACION GENERAL
						COMUNA DE QUEILEN								
						INICIATIVAS EN EJECUCION /LIQUIDACION/ADJUDICACION/LICITACION/CONVENIO								
31	02	DEPORTES	LIBRE	EJECUCION	40002386	MEJORAMIENTO INTEGRAL ESTADIO MUNICIPAL DE QUEILEN	3.004.618.000	1.045.300.291	0	10.000.000	10.000.000	1.949.317.709	RS	REEVALUACION
						TOTAL	3.004.618.000	1.045.300.291	0	10.000.000	10.000.000	1.949.317.709		
						TOTAL COMUNA DE QUEILEN	3.004.618.000	1.045.300.291	0	10.000.000	10.000.000	1.949.317.709		
						COMUNA DE QUELLON								
						INICIATIVAS EN EJECUCION /LIQUIDACION/ADJUDICACION/LICITACION/CONVENIO								
31	02	RECURSOS HIDRICOS	LIBRE	EJECUCION	40009684	AMPLIACION DE RED PUBLICA SIST DE AGUA POTABLE Y ALC SECTOR ALCÁZAR COMUNA DE QUELLON	776.435.000	181.604.142	115.243.325	569.599.704	454.356.379	25.231.154	RS	EJECUCION
31	02	RECURSOS HIDRICOS	LIBRE	DISEÑO	40000178	INSTALACION SISTEMA APR SECTORES CHAILDAD-CHANCO-YATEHUE, QUELLÓN	46.350.000	36.000.000	0	10.349.000	10.349.000	1.000	RS	REEVALUACION
31	02	RECURSOS HIDRICOS	LIBRE	DISEÑO	30488426	INSTALACION SISTEMA AGUA POTABLE RURAL ISLA LAITEC, QUELLON	28.825.000	5.765.000	0	20.000.000	20.000.000	3.060.000	RS	REEVALUACION
31	02	SALUD	LIBRE	EJECUCION	30095440	REPOSICION POSTA DE SALUD RURAL DE YALDAD, QUELLON	1.074.276.330	1.021.253.520	53.022.810	53.022.810	0	0	RS	EJECUCION
31	02	EDUCACION, CULTURA Y PATRIMONIO	LIBRE	EJECUCION	30069919	CONSTRUCCION GIMNASIO ESCUELA ORIENTE DE QUELLÓN	1.411.317.146	0	0	450.000.000	450.000.000	961.317.146	RS	LICITACION
31	02	EDUCACION, CULTURA Y PATRIMONIO	LIBRE	DISEÑO	40007743	REPOSICION CENTRO EDUCACIONAL DE ADULTOS, COMUNA DE QUELLON	130.090.000	23.416.200	0	106.673.800	106.673.800	0	RS	EJECUCION
						TOTAL	3.467.293.476	1.268.038.862	168.266.135	1.209.645.314	1.041.379.179	989.609.300		
						TOTAL COMUNA DE QUELLON	3.467.293.476	1.268.038.862	168.266.135	1.209.645.314	1.041.379.179	989.609.300		
						COMUNA DE QUEMCHI								
						INICIATIVAS EN EJECUCION /LIQUIDACION/ADJUDICACION/LICITACION/CONVENIO								
31	02	TRANSPORTE	FAR	EJECUCION	30430173	CONSERVACION CAMINOS ISLA BUTACHAUQUES	547.411.000	253.005.532	0	5.000.000	5.000.000	289.405.468	RS*	LIQUIDACION
31	02	TRANSPORTE	FAR	EJECUCION	30396026	CONSERVACION CAMINOS RURALES SECTOR SUR, COMUNA DE QUEMCHI	477.979.805	358.482.829	0	5.000.000	5.000.000	114.496.976	RS*	LIQUIDACION
33	03-100	RECURSOS HIDRICOS	SS	EJECUCION	30101055	CONSTRUCCION INFRAESTRUCTURA AGUA POTABLE Y ALCANTARILLADO, QUEMCHI	13.759.596.000	0	0	50.000.000	50.000.000	13.709.596.000	RS	REEVALUACION
31	02	RECURSOS HIDRICOS	SS	EJECUCION	30101055	CONSTRUCCION INFRAESTRUCTURA AGUA POTABLE Y ALCANTARILLADO, QUEMCHI	597.792.000	0	0	5.000.000	5.000.000	592.792.000	RS	REEVALUACION
31	02	TRANSPORTE	FAR	EJECUCION	40049738	CONSERVACION CAMINOS MECHUQUE Y CHENIAO-VOIGUE	660.823.000	579.097.727	0	81.725.273	81.725.273	0	RS*	EJECUCION
31	02	DEPORTES	LIBRE	EJECUCION	40045829	HABILITACION Y MEJORAMIENTO ESTADIO MUNICIPAL DE QUEMCHI	1.652.208.000	0	692.691.506	692.691.506	0	959.516.494	RS	EJECUCION
						TOTAL	17.695.809.805	1.190.586.088	692.691.506	839.416.779	146.725.273	15.665.806.938		
						INICIATIVAS NUEVAS								
31	02	TRANSPORTE	FAR	EJECUCION	40063487	CONSERVACION DE CAMINOS ISLAS TAUCULON, AULIN Y BUTACHAUQUES, COMUNA DE QUEMCHI.	974.355.000	0	0	539.007.990	539.007.990	331.202.000	RS	CONVENIO
						TOTAL DE INICIATIVAS NUEVAS	974.355.000	0	0	539.007.990	539.007.990	331.202.000		
						TOTAL COMUNA DE QUEMCHI	18.670.164.805	1.190.586.088	692.691.506	1.378.424.769	685.733.263	15.997.008.938		

SUB T.	ITEM	SECTOR	PROVISION	ETAPA	BIP	NOMBRE DEL PROYECTO	COSTO	GASTOS AÑOS ANTERIORES	PAGADO 2025	COMPROMISO 2025	SALDO COMPROMISO	PPTO FUTURO	RATE 2025	SITUACION GENERAL
						COMUNA DE QUINCHAO								
						INICIATIVAS EN EJECUCION /LIQUIDACION/ADJUDICACION/LICITACION/CONVENIO								
31	02	SALUD	LIBRE	EJECUCION	40013068	REPOSICION POSTA DE SALUD RURAL VILLA CHAULINEC, ISLA CHAULINEC - QUINCHAO	1.310.834.000	849.750.314	237.818.477	362.767.686	124.949.209	98.316.000	RS	EJECUCION
31	02	SALUD	LIBRE	EJECUCION	40039350	REPOSICION POSTA SALUD RURAL LLINGUA, COMUNA DE QUINCHAO	1.330.536.000	0	0	220.605.622	220.605.622	1.109.930.378	RS	EJECUCION
						TOTAL	2.641.370.000	849.750.314	237.818.477	583.373.308	345.554.831	1.208.246.378		
						INICIATIVAS NUEVAS								
31	02	EDUCACION, CULTURA Y PATRIMONIO	LIBRE	EJECUCION	40027221	REPOSICION ESCUELA RURAL DE ALAO, QUINCHAO	2.300.239.000	0	0	300.239.000	300.239.000	2.000.000.000	RS	ADJUDICACION
31	02	EDUCACION, CULTURA Y PATRIMONIO	LIBRE	DISEÑO	40033589	RESTAURACION TEMPLO JESÚS NAZARENO DE CAGUACH, QUINCHAO	441.291.000	0	0	41.291.000	41.291.000	400.000.000	RS	LICITACION
						TOTAL DE INICIATIVAS NUEVAS	2.741.530.000	0	0	341.530.000	341.530.000	2.400.000.000		
						TOTAL COMUNA DE QUINCHAO	5.382.900.000	849.750.314	237.818.477	924.903.308	687.084.831	3.608.246.378		
						PROVINCIALES								
						INICIATIVAS EN EJECUCION /LIQUIDACION/ADJUDICACION/LICITACION/CONVENIO								
31	02	DEPORTES	LIBRE	EJECUCION	30381175	CONSTRUCCION CANCHA Y PISTA ATLETICA CANCHA RAYADA DE CASTRO	1.528.367.000	527.771.961	0	186.844.544	186.844.544	813.750.495	RS	REEVALUACION
31	02	SALUD	LIBRE	EJECUCION	30083335	NORMALIZACION HOSPITAL DE QUELLON, PROVINCIA DE CHILOE	5.020.949.434	4.955.228.139	0	65.721.295	65.721.295	0	RS	EJECUCION
31	02	SALUD	LIBRE	EJECUCION	30083300	NORMALIZACION HOSPITAL DE ANCUD, PROVINCIA DE CHILOE	6.102.325.000	2.707.826.752	0	300.000.000	300.000.000	3.094.498.248	RS	REEVALUACION
31	02	TRANSPORTE	FAR	EJECUCION	40019999	MEJORAMIENTO AVDA. GALVARINO RIVEROS NORTE DE CASTRO	10.669.256.000	3.815.731.250	447.825	550.000.000	549.552.175	6.303.524.750	RS	EJECUCION
29	05	TRANSPORTE	FAR	EJECUCION	40057047	REPOSICION VEHÍCULOS Y ADQUISICIÓN MAQUINARIA DE ASFALTO PARA LA D.V., PROVINCIA DE CHILOÉ	1.048.403.000	0	0	1.048.403.000	1.048.403.000	0	RS*	EJECUCION
29	03	TRANSPORTE	FAR	EJECUCION	40057047	REPOSICION VEHÍCULOS Y ADQUISICIÓN MAQUINARIA DE ASFALTO PARA LA D.V., PROVINCIA DE CHILOÉ	305.704.084	0	305.704.084	305.704.084	0	0	RS*	TERMINADO
24	01-002	ENERGIA	LIBRE	EJECUCION	SUBT 24	APLICACIÓN LETRA A) GLOSA 03 ENERGÍA, TRANSPORTE Y TELECOMUNICACIONES - SUBSIDIO OPERACIÓN SISTEMA DE AUTOGENERACIÓN ENERGÍA EN ZONAS AISLADAS	3.511.749.671	0	3.511.749.671	3.511.749.671	0	0	RS***	EJECUCION
24	03	SALUD	LIBRE	EJECUCION	SUBT 24	APLICACIÓN GLOSA 03 SALUD - SERVICIO DE SALUD CHILOÉ (LISTA ESPERA)	583.995.000	478.195.000	0	105.800.000	105.800.000	0	RS**	EJECUCION
24	03	RECURSOS HIDRICOS	LIBRE	EJECUCION	SUBT 24	APLICACIÓN LETRA B) GLOSA 03 GESTIÓN HÍDRICA (Subtítulo 24.03.014)	109.680.000	54.500.000	0	55.180.000	55.180.000	0	RS**	EJECUCION
						TOTAL	28.880.429.189	12.539.253.102	3.817.901.580	6.129.402.594	2.311.501.014	10.211.773.493		
						INICIATIVAS NUEVAS								
31	01	TRANSPORTE	TR	EJECUCION	40062497	DIAGNOSTICO COMPLEMENTARIO INFRAEST. PORTUARIA 04 SECT. REZAGO, QUEMCHI-QUINCHAO Y QUELLON	194.763.000	0	0	34.763.000	34.763.000	160.000.000	RS	ADJUDICACION
						TOTAL DE INICIATIVAS NUEVAS	194.763.000	0	0	34.763.000	34.763.000	160.000.000		
						TOTAL PROVINCIALES	29.075.192.189	12.539.253.102	3.817.901.580	6.164.165.594	2.346.264.014	10.371.773.493		
						TOTAL PROVINCIA DE CHILOE	135.816.163.008	40.515.500.672	7.321.867.001	22.292.540.521	14.970.673.520	72.816.518.179		

SUB T.	ITEM	SECTOR	PROVISION	ETAPA	BIP	NOMBRE DEL PROYECTO	COSTO	GASTOS AÑOS ANTERIORES	PAGADO 2025	COMPROMISO 2025	SALDO COMPROMISO	PPTO FUTURO	RATE 2025	SITUACION GENERAL
						COMUNA DE CHAITEN								
						INICIATIVAS EN EJECUCION /LIQUIDACION/ADJUDICACION/LICITACION/CONVENIO								
31	02	MULTISECTORIAL	PEDZE	EJECUCION	30103541	REPOSICION EDIFICIO MUNICIPAL DE CHAITEN	3.945.766.000	0	0	150.000.000	150.000.000	3.795.766.000	RS	CONVENIO
29	03	TRANSPORTE	FAR	EJECUCION	40053350	REPOSICION 4 CAMIONETAS Y UN MINIBUS Y ADQUISICION 3 CAMIONETAS, COMUNA DE CHAITEN	368.115.720	0	368.115.720	368.115.720	0	0	RS*	TERMINADO
						TOTAL	4.313.881.720	0	368.115.720	518.115.720	150.000.000	3.795.766.000		
						INICIATIVAS NUEVAS								
31	02	ENERGIA	LIBRE	EJECUCION	40047728	HABILITACION SUMINISTRO ENERGÍA ELÉCTRICA DIVERSOS SECTORES, COMUNA DE CHAITÉN	857.998.000	0	0	857.998.000	857.998.000	0	RS	CONVENIO
29	03	SALUD	LIBRE	EJECUCION	40058788	REPOSICION AMBULANCIAS COMUNA DE CHAITEN	172.000.000	0	0	172.000.000	172.000.000	0	RS*	CONVENIO
						TOTAL DE INICIATIVAS NUEVAS	1.029.998.000	0	0	1.029.998.000	1.029.998.000	0		
						TOTAL COMUNA DE CHAITEN	5.343.879.720	0	368.115.720	1.548.113.720	1.179.998.000	3.795.766.000		
						COMUNA DE FUTALEUFU								
						INICIATIVAS EN EJECUCION /LIQUIDACION/ADJUDICACION/LICITACION/CONVENIO								
22	11	VIVIENDA Y DESARROLLO URBANO	PEDZE	EJECUCION	30341678	ANALISIS ESTUDIO PLAN REGULADOR COMUNAL DE FUTALEUFÚ	126.058.000	75.660.000	0	50.398.000	50.398.000	0	RS*	EJECUCION
31	02	VIVIENDA Y DESARROLLO URBANO	PEDZE	DISEÑO	30352430	CONSTRUCCION PARQUE MUNICIPAL DE FUTALEUFÚ	118.160.000	100.000.000	0	18.160.000	18.160.000	0	RS	EJECUCION
31	02	VIVIENDA Y DESARROLLO URBANO	LIBRE	DISEÑO	40031970	MEJORAMIENTO INFRAESTRUCTURA PEATONAL CALLE O´HIGGINS, COMUNA FUTALEUFÚ.	65.189.000	40.466.860	0	24.722.140	24.722.140	0	RS	EJECUCION
31	02	SALUD	LIBRE	EJECUCION	40041636	REPOSICION POSTA SALUD RURAL EL ESPOLON COMUNA DE FUTALEUFU	1.312.588.000	41.602.698	0	590.186.547	590.186.547	680.798.755	RS	ADJUDICACION
29	05	RECURSOS NATURALES Y MEDIO AMBIENTE	LIBRE	EJECUCION	40053669	REPOSICION EQUIPOS Y MAQUINARIA PARA CTI COMUNA DE FUTALEUFÚ	167.604.419	0	0	167.604.000	167.604.000	419	RS*	LICITACION
						TOTAL	1.789.599.419	257.729.558	0	851.070.687	851.070.687	680.799.174		
						INICIATIVAS NUEVAS								
31	02	MULTISECTORIAL	LIBRE	DISEÑO	40024235	REPOSICION EDIFICIO MUNICIPAL COMUNA DE FUTALEUFÚ	323.568.000	0	0	64.713.600	64.713.600	258.854.400	RS	CONVENIO
31	02	TRANSPORTE	FAR	EJECUCION	40056911	CONSERVACION DE CAMINOS NO ENROLADOS DE 4 SECTORES RURALES COMUNA DE FUTALEUFU	693.007.000	0	0	447.507.000	447.507.000	245.500.000	RS	LICITACION
						TOTAL DE INICIATIVAS NUEVAS	1.016.575.000	0	0	512.220.600	512.220.600	504.354.400		
						TOTAL COMUNA DE FUTALEUFU	2.806.174.419	257.729.558	0	1.363.291.287	1.363.291.287	1.185.153.574		

SUB T.	ITEM	SECTOR	PROVISION	ETAPA	BIP	NOMBRE DEL PROYECTO	COSTO	GASTOS AÑOS ANTERIORES	PAGADO 2025	COMPROMISO 2025	SALDO COMPROMISO	PPTO FUTURO	RATE 2025	SITUACION GENERAL
						COMUNA DE HUALAIHUE								
						INICIATIVAS EN EJECUCION /LIQUIDACION/ADJUDICACION/LICITACION/CONVENIO								
31	02	EDUCACION, CULTURA Y PATRIMONIO	LIBRE	DISEÑO	30419694	REPOSICION ESCUELA RURAL CALETA EL MANZANO, HUALAIHUE	94.200.000	13.233.960	0	21.240.000	21.240.000	59.726.040	RS	EJECUCION
31	02	DEPORTES	LIBRE	DISEÑO	40037891	REPOSICION ESTADIO MUNICIPAL DE CONTAO, HUALAIHUÉ	67.340.000	18.350.000	0	41.990.000	41.990.000	7.000.000	RS	EJECUCION
31	02	EDUCACION, CULTURA Y PATRIMONIO	LIBRE	DISEÑO	40047836	REPOSICION ESCUELA RURAL SEMILLERO DE ROLECHA, HUALAIHUÉ	254.796.000	0	0	54.771.392	54.771.392	200.024.608	RS	LICITACION
31	02	DEPORTES	LIBRE	EJECUCION	40037396	CONSTRUCCION GIMNASIO MUNICIPAL EL MANZANO, HUALAIHUE	1.859.148.000	123.754.161	128.273.664	1.150.250.000	1.021.976.336	585.143.839	RS	EJECUCION
						TOTAL	2.275.484.000	155.338.121	128.273.664	1.268.251.392	1.139.977.728	851.894.487		
						INICIATIVAS NUEVAS								
31	02	DEPORTES	LIBRE	DISEÑO	30386191	REPOSICION ESTADIO MUNICIPAL DE HORNOPIREN, HUALAIHUE	81.700.000	0	0	16.340.000	16.340.000	65.360.000	RS	CONVENIO
31	02	SALUD	LIBRE	EJECUCION	30397627	REPOSICION POSTA DE SALUD RURAL ROLECHA, COMUNA DE HUALAIHUE	1.446.756.000	0	0	0	0	1.446.756.000	RS	CONVENIO
						TOTAL DE INICIATIVAS NUEVAS	1.528.456.000	0	0	16.340.000	16.340.000	1.512.116.000		
						TOTAL COMUNA DE HUALAIHUE	3.803.940.000	155.338.121	128.273.664	1.284.591.392	1.156.317.728	2.364.010.487		
						COMUNA DE PALENA								
						INICIATIVAS EN EJECUCION /LIQUIDACION/ADJUDICACION/LICITACION/CONVENIO								
31	02	SEGURIDAD PUBLICA	PEDZE	EJECUCION	30115295	REPOSICION Y AMPLIACION CUARTEL 1° COMPAÑIA DE BOMBEROS DE PALENA	1.449.749.000	1.398.659.654	1.159.060	51.089.346	49.930.286	0	RS	EJECUCION
22	11	VIVIENDA Y DESARROLLO URBANO	LIBRE	EJECUCION	30474713	ACTUALIZACION PLAN REGULADOR COMUNAL DE PALENA	130.000.000	14.325.000	0	50.000.000	50.000.000	65.675.000	RS*	EJECUCION
31	02	ENERGIA	LIBRE	EJECUCION	40037418	CONSTRUCCION ELECTRIFICACIÓN FOTOVOLTAICA DIVERSOS SECTORES, COMUNA DE PALENA	1.607.103.000	240.981.999	612.589.477	744.486.898	131.897.421	621.634.103	RS	EJECUCION
						TOTAL	3.186.852.000	1.653.966.653	613.748.537	845.576.244	231.827.707	687.309.103		
						TOTAL COMUNA DE PALENA	3.186.852.000	1.653.966.653	613.748.537	845.576.244	231.827.707	687.309.103		

SUB T.	ITEM	SECTOR	PROVISION	ETAPA	BIP	NOMBRE DEL PROYECTO	COSTO	GASTOS AÑOS ANTERIORES	PAGADO 2025	COMPROMISO 2025	SALDO COMPROMISO	PPTO FUTURO	RATE 2025	SITUACION GENERAL
						PROVINCIALES								
						INICIATIVAS EN EJECUCION /LIQUIDACION/ADJUDICACION/LICITACION/CONVENIO								
31	02	TRANSPORTE	PEDZE	EJECUCION	30342673	CONSTRUCCION CAMINO RUTA W-807,SECTOR:PTE.NEGRO-PTE.AQUELLAS,CHAITEN	9.788.091.000	624.428.871	352.731.753	2.206.708.636	1.853.976.883	6.956.953.493	RE	REEVALUACION
31	02	SALUD	PEDZE	EJECUCION	30060589	MEJORAMIENTO HOSPITAL DE CHAITEN.	32.787.705.000	8.752.521.057	0	2.880.980.061	2.880.980.061	21.154.203.882	RS	LICITACION
31	02	TRANSPORTE	PEDZE	EJECUCION	30384677	MEJORAMIENTO RUTA 235-CH SECTOR V. S. LUCIA-P. RAMIREZ, PROV. PALENA	31.445.553.000	13.364.388.997	0	1.510.000.000	1.510.000.000	16.571.164.003	RS	LIQUIDACION
24	01-002	ENERGIA	LIBRE	EJECUCION	SUBT 24	APLICACIÓN LETRA A) GLOSA 03 ENERGÍA, TRANSPORTE Y TELECOMUNICACIONES - SUBSIDIO OPERACIÓN SISTEMA DE AUTOGENERACIÓN ENERGÍA EN ZONAS AISLADAS	450.000.000	0	65.929.290	450.000.000	384.070.710	0	RS***	EJECUCION
31	02	JUSTICIA	LIBRE	DISEÑO	30421729	REPOSICION OFICINA DEL REGISTRO CIVIL E IDENTIF. DE HORNOPIREN	29.599.000	0	0	0	0	29.599.000	S/R	SIN RS 2024
31	02	SEGURIDAD PUBLICA	LIBRE	DISEÑO	40035178	REPOSICION RETÉN CONTAO, COMUNA DE HUALAIHUÉ	83.921.000	46.352.100	24.552.600	37.568.900	13.016.300	0	RS	EJECUCION
31	02	TRANSPORTE	FAR	EJECUCION	30458729	MEJORAMIENTO AREA DE MOVIMIENTO AERODROMO AYACARA, CHAITEN	742.950.000	0	0	5.000.000	5.000.000	737.950.000	RS	CONVENIO
TOTAL							75.327.819.000	22.787.691.025	443.213.643	7.090.257.597	6.647.043.954	45.449.870.378		
						INICIATIVAS NUEVAS								
29	05	SALUD	LIBRE	EJECUCION	40063704	REPOSICION EQUIPOS RAYOS X OSTEOPULMONARES HOSPITALES DE FUTALEUFU, CHAITEN Y PALENA	769.914.000	0	0	311.901.377	311.901.377	358.012.623	RS*	CONVENIO
29	05	SALUD	LIBRE	EJECUCION	40063754	REPOSICION 4 AMBULANCIAS COMUNAS DE PALENA, FUTALEUFU, CHAITEN Y HUALAIHUE	28.532.000	0	0	28.532.000	28.532.000	0	RS*	CONVENIO
29	03	SALUD	LIBRE	EJECUCION	40063754	REPOSICION 4 AMBULANCIAS COMUNAS DE PALENA, FUTALEUFU, CHAITEN Y HUALAIHUE	618.372.000	0	0	618.372.000		0	RS*	CONVENIO
TOTAL DE INICIATIVAS NUEVAS							1.416.818.000	0	0	958.805.377	340.433.377	358.012.623		
TOTAL PROVINCIALES							76.744.637.000	22.787.691.025	443.213.643	8.049.062.974	6.987.477.331	45.807.883.001		
TOTAL PROVINCIA DE PALENA							91.885.483.139	24.854.725.357	1.553.351.564	13.090.635.617	10.918.912.053	53.840.122.165		

SUB T.	ITEM	SECTOR	PROVISION	ETAPA	BIP	NOMBRE DEL PROYECTO	COSTO	GASTOS AÑOS ANTERIORES	PAGADO 2025	COMPROMISO 2025	SALDO COMPROMISO	PPTO FUTURO	RATE 2025	SITUACION GENERAL
						REGIONALES								
						INICIATIVAS EN EJECUCION /LIQUIDACION/ADJUDICACION/LICITACION/CONVENIO								
22	11	MULTISECTORIAL	LIBRE	EJECUCION	30430874	ACTUALIZACION MODIFICACION Y REESTRUCTURACIÓN DE LA PROPUESTA PROT	413.944.000	0	0	5.000.000	5.000.000	408.944.000	RS*	DETENIDO
29	03	SEGURIDAD PUBLICA	LIBRE	EJECUCION	40020318	REPOSICION VEHÍCULOS PDI, REGIÓN POLICIAL DE LOS LAGOS	675.958.000	0	0	255.410.840	255.410.840	420.547.160	RS*	LICITACION
29	05	SALUD	LIBRE	EJECUCION	40034230	REPOSICION EQUIPOS UNIDAD DE ENDOSCOPIA HOSPITAL PUERTO MONTT	1.428.974.263	1.154.796.921	274.177.342	274.177.342	0	0	RS*	TERMINADO
22	11	RECURSOS NATURALES Y MEDIO AMBIENTE	TR	EJECUCION	40032331	DIAGNOSTICO ESTUDIO Y CARACTERIZACIÓN DE LOS RSD Y SU GESTIÓN EN ZONAS DE REZAGO	219.884.000	31.308.375	125.233.500	188.575.625	63.342.125	0	RS*	EJECUCION
29	05	RECURSOS NATURALES Y MEDIO AMBIENTE	LIBRE	EJECUCION	40052706	ADQUISICION VEHÍCULOS AÉREOS NO TRIPULADOS DRONES Y ACCESORIOS	193.034.060	0	193.034.060	193.034.060	0	0	RS*	TERMINADO
24	01-300	MULTISECTORIAL	LIBRE	EJECUCION	SUBT 24	CONCURSO DE VINCULACIÓN CON LA COMUNIDAD (8% PRIVADO)	6.727.954.000	0	1.779.644.584	6.727.954.000	4.948.309.416	0	RS***	PAGO ARRASTRE
24	03-300	MULTISECTORIAL	LIBRE	EJECUCION	SUBT 24	CONCURSO DE VINCULACIÓN CON LA COMUNIDAD (8% PUBLICO)	136.319.000	0	0	136.319.000	136.319.000	0	RS***	
33	03-125	MULTISECTORIAL	FRIL	EJECUCION	FRIL	FONDO REGIONAL DE INICIATIVA LOCAL	7.281.226.000	0	6.466.406.624	7.281.226.000	814.819.376	0	RS**	EJECUCION
						TOTAL	17.077.293.323	1.186.105.296	8.838.496.110	15.061.696.867	6.223.200.757	829.491.160		
						INICIATIVAS NUEVAS								
31	01	TRANSPORTE	TR	EJECUCION	40043670	DIAGNOSTICO CONDICIONES NAT. VARIOS SECT. ZONAS DE REZAGO SUR, REGION DE LOS LAGOS	1.622.642.000	0	0	52.640.000	52.640.000	1.570.002.000	RS	EJECUCION
31	01	TRANSPORTE	TR	EJECUCION	40032367	DIAGNOSTICO DE COND. NATURALES VARIOS SECTORES ZONAS DE REZAGO NORTE, REGION DE LOS LAGOS	1.512.982.000	0	0	0	0	1.512.982.000	RS	LICITACION
22	11	MULTISECTORIAL	LIBRE	EJECUCION	40055194	ANALISIS POLÍTICA DE DISCAPACIDAD E INCLUSIÓN SOCIAL, REGIÓN DE LOS LAGOS.	258.500.000	0	0	158.500.000	158.500.000	100.000.000	RS*	LICITACION
22	11	MULTISECTORIAL	LIBRE	EJECUCION	40058442	ANALISIS POLITICA INDIGENA REGIONAL	253.000.000	0	0	95.000.000	95.000.000	158.000.000	RS*	CONVENIO
29	05	EDUCACION, CULTURA Y PATRIMONIO	LIBRE	EJECUCION	40042999	REPOSICION DE EQUIPOS LABORATORIOS DE CARRERAS MARÍTIMAS DEL TECNOLÓGICO U LAGOS	570.505.000	0	0	185.252.500	185.252.500	385.252.500	RS*	REEVALUACION
31	02	TRANSPORTE	FAR	EJECUCION	40032097	CONSTRUCCION ASCENSORES SECTOR CENTRO - CAR - EDIFICIO CONSISTORIAL, PUERTO MONTT	11.224.636.000	0	0	84.636.000	84.636.000	11.140.000.000	RS	CONVENIO
29	05	TRANSPORTE	FAR	EJECUCION	40038820	ADQUISICION DE EQUIPOS PARA MEJORAMIENTO DE ACCESIBILIDAD UNIVERSAL EN CRUCES SEMAFORIZADOS	533.060.000	0	0	166.529.945	166.529.945	366.530.055	RS*	REEVALUACION
31	02	TRANSPORTE	FAR	EJECUCION	40046973	CONSTRUCCION DE INSTALACIONES NUEVA ZONA PRIMARIA EXTRAPUERTO EMPORMONTT, PUERTO MONTT	3.614.118.000	0	0	54.118.000	54.118.000	3.560.000.000	RS	CONVENIO
29	03	SEGURIDAD PUBLICA	LIBRE	EJECUCION	40058220	ADQUISICION DE AERONAVES REMOTAMENTE PILOTADAS PARA LA ZONA CARABINEROS LOS LAGOS	142.300.000	0	0	142.300.000	142.300.000	0	RS*	LICITACION
29	05	SEGURIDAD PUBLICA	LIBRE	EJECUCION	40058220	ADQUISICION DE AERONAVES REMOTAMENTE PILOTADAS PARA LA ZONA CARABINEROS LOS LAGOS	102.567.000	0	0	102.567.000	102.567.000	0	RS*	LICITACION
22	11	RECURSOS NATURALES Y MEDIO AMBIENTE	LIBRE	EJECUCION	40055362	ANALISIS PLAN REGULADOR INTERCOMUNAL DE LOS LAGOS	323.520.000	0	0	78.000.000	78.000.000	245.520.000	RS*	CONVENIO
29	04	SALUD	LIBRE	EJECUCION	40056926	ADQUISICION EQUIPAMIENTO OFTALMOLOGIA, PROVINCIAS DE LLANQUIHUE Y PALENA	88.845.000	0	0	88.845.000		0	RS*	CONVENIO
29	05	SALUD	LIBRE	EJECUCION	40056926	ADQUISICION EQUIPAMIENTO OFTALMOLOGIA, PROVINCIAS DE LLANQUIHUE Y PALENA	113.358.000	0	0	53.358.000	53.358.000	60.000.000	RS*	CONVENIO
31	02	DEPORTES	LIBRE	EJECUCION	40064760	CONSERVACION POLIDEPORTIVO ARENA PUERTO MONTT	1.803.653.000	0	0	300.000.000	300.000.000	1.503.653.000	S/R	CONVENIO
31	02	SALUD	LIBRE	EJECUCION	40036420	HABILITACION Centro Cardioquirúrgico para Macro Zona Sur Austral	5.616.373.000	0	0	300.000.000	300.000.000	5.316.373.000	RS	CONVENIO
31	02	EDUCACION, CULTURA Y PATRIMONIO	LIBRE	EJECUCION	40056853	CONSTRUCCION CAMPUS SALUD, INGENIERÍA Y ARTES, ULAGOS, PUERTO MONTT	6.641.168.000	0	0	200.000.000	200.000.000	6.441.168.000	RS	CONVENIO
31	02	EDUCACION, CULTURA Y PATRIMONIO	LIBRE	EJECUCION	30091074	CONSTRUCCION BIBLIOTECA REGIONAL LOS LAGOS, PUERTO MONTT	5.484.512.000	0	0	43.680.000	43.680.000	6.441.168.001	RS	ADJUDICACION
						TOTAL DE INICIATIVAS NUEVAS	39.905.739.000	0	0	2.105.426.445	2.016.581.445	38.800.648.556		
						TOTAL REGIONAL	56.983.032.323	1.186.105.296	8.838.496.110	17.167.123.312	8.239.782.202	39.630.139.716		

SUB T.	ITEM	SECTOR	PROVISION	ETAPA	BIP	NOMBRE DEL PROYECTO	COSTO	GASTOS AÑOS ANTERIORES	PAGADO 2025	COMPROMISO 2025	SALDO COMPROMISO	PPTO FUTURO	RATE 2025	SITUACION GENERAL
						PROGRAMA RENOVACION FLOTA LOCOMOCION COLECTIVA Y TRANSFERENCIA BOMBEROS / FPD								
24	01	TRANSPORTE	FAR	EJECUCION	30429222	TRANSFERENCIA PROGRAMA RENOVACION FLOTA LOCOMOCION COLECTIVA	3.200.000.000	0	1.620.710.000	3.200.000.000	1.579.290.000	0	RS**	EJECUCION
33	RTE A BO	SEGURIDAD PUBLICA	LIBRE	EJECUCION	40065863	TRANSFERENCIA A JUNTA NACIONAL DE CUERPO DE BOMBEROS DE CHILE	2.800.000.000	0	0	2.800.000.000	2.800.000.000	0	RS**	CONVENIO
33	03	MULTISECTORIAL	FPD	EJECUCION	FPD	FONDO REGIONAL PARA LA PRODUCTIVIDAD Y EL DESARROLLO	6.983.020.000	0	0	6.983.020.000	6.983.020.000	0	RS**	SIN DISTRIBUIR
TOTAL							12.983.020.000	0	1.620.710.000	12.983.020.000	11.362.310.000	0		
TOTAL							12.983.020.000	0	1.620.710.000	12.983.020.000	11.362.310.000	0		
						PROGRAMAS PLAN DESARROLLO ZONAS EXTREMAS								
33	03	AGRICULTURA	LIBRE	Servicio Agrícola y Ganadero	30341439	TRANSFERENCIA PROGRAMA RECUPERACION SUELOS DEGRADADOS EN TPV	210.000.000	45.876.260	0	40.000.000	40.000.000	124.123.740	RS**	EJECUCION
33	03	AGRICULTURA	LIBRE	SEREMI DE AGRICULTURA	30329922	TRANSFERENCIA TECNOLOGICA PARA EL FORTALECIMIENTO DE LA AFC DEL TPV	530.000.000	439.632.948	0	20.000.000	20.000.000	70.367.052	RS**	EJECUCION
TOTAL PATAGONIA VERDE							740.000.000	485.509.208	0	60.000.000	60.000.000	194.490.792		
						PROGRAMAS DE ARRASTRE								
33	03	TURISMO Y COMERCIO	LIBRE	CORFO	40033084	CAPACITACION APOYO A LA REACTIVACIÓN ECONÓMICA DEL SECTOR TURÍSTICO EN EL TERRITORIO PATAGONIA	2.082.000.000	1.231.188.809	0	200.000.000	200.000.000	650.811.191	RS**	EJECUCION
33	03	TURISMO Y COMERCIO	LIBRE	CORFO	40031184	CAPACITACION APOYO A LA REACTIVACIÓN ECONÓMICA E INNOVACIÓN EN TURISMO Y AGRICULTURA SUSTENTA	699.800.000	513.268.852	0	186.531.148	186.531.148	0	RS**	EJECUCION
33	03	TURISMO Y COMERCIO	LIBRE	SEREMI DE MEDIO AMBIENTE	30136320	PROTECCION APLICACIÓN MODELO USO SUST. EN PAISAJE CONSERV. CHILOÉ	624.829.009	599.944.059	0	24.885.000	24.885.000	-50	RS**	EJECUCION
33	03	VIVIENDA Y DESARROLLO URBANO	LIBRE	SEREMI DE MEDIO AMBIENTE	40005399	TRANSFERENCIA CAPAC. Y TRANSF. EN EL USO EFICIENTE DE LA CALEFACCIÓN RESIDENCIAL EN OSORNO	2.212.769.231	1.989.811.022	0	222.958.069	222.958.069	140	RS**	EJECUCION
33	03	RECURSOS NATURALES Y MEDIO AMBIENTE	LIBRE	SEREMI DE AGRICULTURA	40024244	TRANSFERENCIA PROGRAMA PARA RED AFC DE CRIANCEROS DE TERNEROS LECHEROS	322.800.000	113.323.000	0	100.000.000	100.000.000	109.477.000	RS**	EJECUCION
33	03	AGRICULTURA	LIBRE	COMISION NACIONAL DE RIEGO	40014466	CAPACITACION Y FOMENTO PARA FORTALECER EL RIEGO TECNIFICADO EN LA REGION DE LOS LAGOS	2.040.000.000	849.231.040	131.021.753	1.039.984.960	908.963.207	150.784.000	RS**	EJECUCION
33	03	TRANSPORTE	FAR	SUBTEL	40029246	TRANSFERENCIA HABILITACION OFERTA DE SERVICIOS DE INTERNET DOMICILIARIO ULTIMA MILLA, REGION X	14.980.000.000	1.701.692.807	0	1.098.211.000	1.098.211.000	12.180.096.193	RS**	EJECUCION
33	01	RECURSOS NATURALES Y MEDIO AMBIENTE	LIBRE	Universidad San Sebastián	40037025	TRANSFERENCIA PARA EL FORTALECIMIENTO Y GESTION DE INICIATIVAS SOSTENIBLE	494.759.750	341.018.220	153.741.000	153.741.000	0	530	RS**	EJECUCION
33	01	MULTISECTORIAL	LIBRE	Universidad Austral de Chile	40044516	FORTALECIMIENTO CENTRO DE INNOVACIÓN REGIÓN DE LOS LAGOS	1.500.000.000	1.125.000.000	375.000.000	375.000.000	0	0	RS**	EJECUCION
33	01	RECURSOS NATURALES Y MEDIO AMBIENTE	LIBRE	Fundación Empresarial EUROCHILE	40044892	FORTALECER RECICLAJE Y ECONOMÍA CIRCULAR	230.240.000	199.681.000	0	30.559.000	30.559.000	0	RS**	EJECUCION
33	01	TURISMO Y COMERCIO	LIBRE	CODESSER	40044894	RECUPERACIÓN PROGRAMA DE FERIAS	230.340.000	172.756.000	57.584.000	57.584.000	0	0	RS**	EJECUCION
33	01	TURISMO Y COMERCIO	LIBRE	CODESSER	40046057	TRANSFERENCIA TURISMO RURAL REGIÓN DE LOS LAGOS	1.652.469.000	1.239.352.000	0	413.117.000	413.117.000	0	RS**	EJECUCION
33	01	PESCA	LIBRE	Instituto de Fomento Pesquero	40046065	TRANSFERENCIA ACUICULTURA DE PEQUEÑA ESCALA REGIÓN DE LOS LAGOS	500.635.000	375.476.000	125.158.091	125.159.000	909	0	RS**	EJECUCION
33	03	TURISMO Y COMERCIO	LIBRE	SERNATUR	40044895	PROGRAMA FORTALECIMIENTO Y RECUPERACIÓN TURISMO	380.247.000	358.714.002	0	21.533.000	21.533.000	-2	RS**	EJECUCION
TOTAL PROGRAMAS ARRASTRE							27.950.888.990	10.810.456.811	842.504.844	4.049.263.177	3.206.758.333	13.091.169.002		

SUB T.	ITEM	SECTOR	PROVISION	ETAPA	BIP	NOMBRE DEL PROYECTO	COSTO	GASTOS AÑOS ANTERIORES	PAGADO 2025	COMPROMISO 2025	SALDO COMPROMISO	PPTO FUTURO	RATE 2025	SITUACION GENERAL
						PROGRAMAS ARRASTRE								
24	03	SALUD	LIBRE	SERVICIO SALUD DE CHILOE	40056363	PROGRAMA DE PESQUISA, DIAGNOSTICO Y TRATAMIENTO DE CANCER DIGESTIVO EN LA PROVINCIA DE CHILOE	608.213.605	486.571.000	0	121.643.000	121.643.000	-395	RS**	EJECUCION
24	03	SALUD	LIBRE	SERVICIO SALUD RELONCAVI	40055259	INCLUSION SOCIAL Y APOYO DE SALUD INTEGRAL PARA POBLACION DEL ESPECTRO AUTISTA	730.000.000	584.000.000	0	146.000.000	146.000.000	0	RS**	EJECUCION
24	03	SALUD	LIBRE	SERVICIO SALUD RELONCAVI	40057244	PROGRAMA DE FORTALECIMIENTO SALUD MENTAL PROVINCIA DE PALENA	347.108.000	277.686.000	0	69.422.000	69.422.000	0	RS**	EJECUCION
24	03	SALUD	LIBRE	SERVICIO SALUD OSORNO	40057736	PROGRAMA DE PROMOCION, PREVENCION Y DIAGNOSTICO PRECOZ DE CANCERES MAS PREVALENTES EN LAS MUJERES DE LA PROVINCIA DE OSORNO	500.000.000	400.000.000	0	100.000.000	100.000.000	0	RS**	EJECUCION
24	03	SALUD	LIBRE	SERVICIO SALUD OSORNO	40001626	PROGRAMA DE RESOLUCION DE ORTODONCIA EN NIÑOS, NIÑAS Y ADOLECENTES DE LA PROVINCIA DE OSORNO Y REGION DE LOS LAGOS COSTRUYENDO NUEVAS SONRISAS	600.000.000	480.000.000	0	120.000.000	120.000.000	0	RS**	EJECUCION
24	03	SALUD	LIBRE	SERVICIO SALUD RELONCAVI	40056811	CONTROL Y TRATAMIENTO PACIENTES ONCOLÓGICOS SERVICIO DE SALUD RELONCAVÍ	525.857.000	420.686.000	0	105.171.000	105.171.000	0	RS**	EJECUCION
24	03	SALUD	LIBRE	SERVICIO SALUD RELONCAVI	40057528	PROGRAMA CONTROL DE PACIENTES DE LA PROVINCIA DE PALENA CON DISCAPACIDAD, MEDIANTE REHABILITACIÓN INTEGRAL	475.000.000	380.000.000	0	95.000.000	95.000.000	0	RS**	EJECUCION
24	03	SALUD	LIBRE	SERVICIO SALUD DE CHILOE	40057611	TRANSFERENCIA SERVICIO DE REFERENCIA ONCOLÓGICA DE CHILOÉ	1.574.000.000	1.119.200.000	0	454.800.000	454.800.000	0	RS**	EJECUCION
33	03	AGRICULTURA	LIBRE	INDAP	40057162	CAPACITACION FOMENTO PRODUCTIVO FORRAJERO PARA BOVINOS DE CARNE DE LA PROVINCIA DE PALENA	1.179.549.000	2.927.848	0	192.356.000	192.356.000	984.265.152	RS**	EJECUCION
33	03	AGRICULTURA	LIBRE	INDAP	40057135	TRANSFERENCIA RECUPER Y FORTALECIM DEL MANEJO SUSTENTABLE DE SUELOS PARA COM INDIG PROV OSORNO	1.250.000.000	600.000	0	581.700.000	581.700.000	667.700.000	RS**	EJECUCION
33	03	AGRICULTURA	LIBRE	INDAP	40057165	CAPACITACION RECUP, CONSERV Y MEJOR DE SUELOS EN TERRITORIOS INDÍG PROV LLANQ CHILOE Y PALENA	700.000.000	1.000.000	0	336.600.000	336.600.000	362.400.000	RS**	EJECUCION
33	03	AGRICULTURA	LIBRE	INDAP	40057256	TRANSFERENCIA CAP E INV SILVOAGROP PARA TECNIFIC Y REACTIV ECON DE CAMP, REGION LOS LAGOS	700.000.000	2.949.000	0	301.350.000	301.350.000	395.701.000	RS**	EJECUCION
33	03	PESCA	LIBRE	INDESPA	40063557	TRANSFERENCIA PROGRAMA TRANSFERENCIA PESCA ARTESANAL REGIÓN DE LOS LAGOS	2.900.000.000	1.000.000	0	768.000.000	768.000.000	2.131.000.000	RS**	EJECUCION
33	03	TURISMO Y COMERCIO	LIBRE	SERNATUR	40064817	TRANSFERENCIA PROMOCIÓN TURÍSTICA	1.750.000.000	0	0	448.464.000	448.464.000	1.301.536.000	RS**	EJECUCION
33	03	TRANSPORTE	FAR	MIN. DE TRANSPORTE Y TELECOMUNICACIONES	40057681	TRANSFERENCIA SERVICIO DE TRANSPORTE PÚBLICO MEDIANTE BUSES ELECTRICOS EN PUERTO VARAS	7.782.000.000	0	0	91.000.000	91.000.000	7.691.000.000	RS**	EJECUCION
33	03	MULTISECTORIAL	LIBRE	SERCOTEC	40057182	TRANSFERENCIA EMPRENDIMIENTOS COOPERATIVO LOS LAGOS	1.174.400.000	0	0	173.700.000	173.700.000	1.000.700.000	RS**	EJECUCION
33	03	MULTISECTORIAL	LIBRE	SERCOTEC	40017797	TRANSFERENCIA PEQUEÑA Y MICROEMPRESA EN ECONOMÍA CIRCULAR	210.000.000	0	0	209.300.000	209.300.000	700.000	RS**	EJECUCION
TOTAL PROGRAMAS NUEVOS							23.006.127.605	4.156.619.848	0	4.314.506.000	4.314.506.000	14.535.001.757		
TOTAL PROGRAMAS							51.697.016.595	15.452.585.867	842.504.844	8.423.769.177	7.581.264.333	27.820.661.551		
TOTAL SUBTITULO 33 (NO INCLUYE FRIL)							64.680.036.595	15.452.585.867	2.463.214.844	21.406.789.177	18.943.574.333	27.820.661.551		
TOTAL PRESUPUESTO FNDR 2024							566.623.524.076	174.700.542.319	31.575.893.526	116.161.573.000	83.878.462.474	276.149.226.122		

RATE
RS=RECOMENDACIÓN TÉCNICA FAVORABLE
RS*=RECOMENDACIÓN TÉCNICA CIRCULAR 33
RS**=RECOMENDACIÓN POR TRANSFERENCIA
RS***=RECOMENDACIÓN POR SUBSIDIO
CF=CONTINUIDAD FAVORABLE
RE=REEVALUACIÓN
IN=INCUMPLIMIENTO DE NORMATIVA