

Estado de Situación Ejecución Presupuestaria FNDR Región de Los Lagos JULIO 2025

Marco FNDR - Programa 02 2025

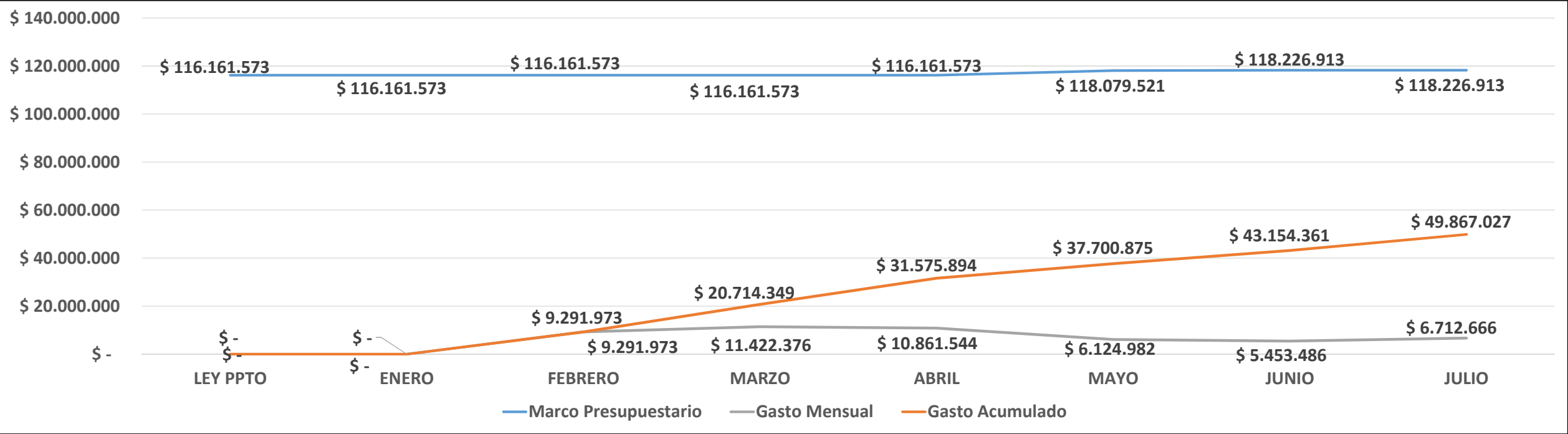

Eficiencia Presupuestaria FNDR Programa 02 - 2025 - % Ejecución

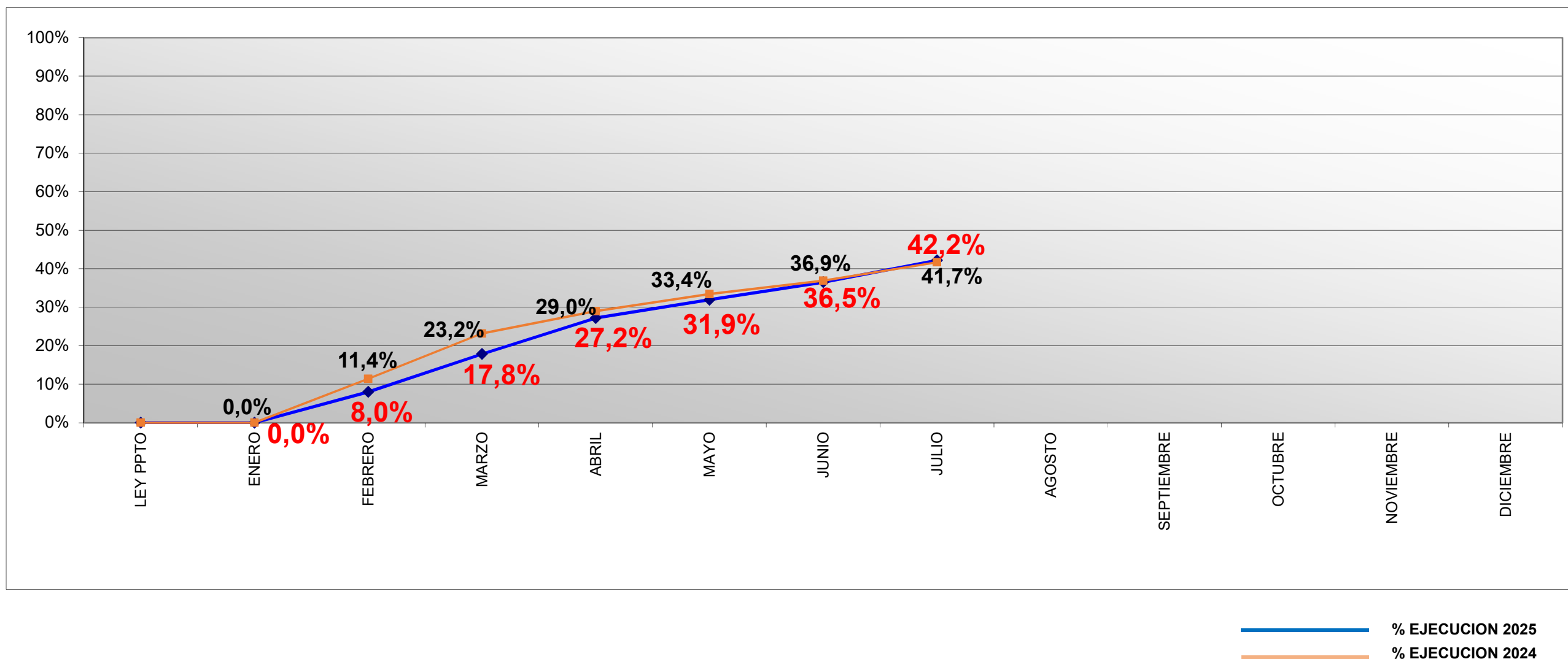



Eficiencia Presupuestaria por Provincia

FNDR - 02 al 31 Julio 2025

COSTO TOTAL					FNDR 2025 - PROGRAMA 02				
PROVINCIA	COSTO	%	INICIATIVAS	PAGOS AÑOS ANTERIORES	COMPROMISO 2025	% DIST. DEL COMPROMISO	TOTAL PAGADO 2025	% EJECUCION	SALDO DICIEMBRE
OSORNO	77.971.630.931	13%	58	28.656.894.941	16.606.919.483	16%	5.289.433.151	31,85%	11.317.486.332
LLANQUIHUE	145.975.089.192	25%	87	64.034.730.186	23.139.298.390	22%	12.542.381.989	54,20%	10.596.916.401
CHILOE	140.965.683.597	24%	70	40.515.500.672	21.418.949.939	20%	12.920.628.417	60,32%	8.498.321.522
PALENA	98.781.987.827	17%	27	24.853.386.357	15.173.489.877	14%	3.120.071.461	20,56%	12.053.418.416
REGIONAL	70.333.032.323	12%		1.186.105.296	30.464.484.311	29%	14.966.737.398	49,13%	15.497.746.913
TOTAL PRESUPUESTO 02 TERRITORIAL AÑO 2025					106.803.142.000	100%	48.839.252.416		57.963.889.584
PROGRAMAS	59.111.654.065	10%		15.452.585.867	11.423.771.000		1.027.774.413	9,00%	10.395.996.587
TOTAL	593.139.077.935	100%	242	174.699.203.319	118.226.913.000		49.867.026.829	42,18%	68.359.886.171



Eficiencia Presupuestaria Provincia Osorno

Gasto FNDR - 02 al 31 Julio 2025

		COSTO TOTAL		FNDR 2025					
PROVINCIA	INICIATIVAS	COSTO	%	PAGOS AÑOS ANTERIORES	COMPROMISO 2025	% DIST. DEL COMPROMISO	TOTAL PAGADO 2025	% EJECUCION	SALDO DICIEMBRE
PROV. OSORNO	5	11.222.193.000	14%	5.256.446.492	1.457.720.281	9%	553.285.821	37,96%	904.434.460
OSORNO	23	33.346.927.829	43%	18.741.616.173	5.584.793.392	34%	1.913.065.114	34,25%	3.671.728.278
PTO. OCTAY	4	1.997.081.000	3%	21.934.080	1.333.870.200	8%	274.620.000	20,59%	1.059.250.200
PURRANQUE	8	6.255.234.000	8%	857.058.648	2.395.209.552	14%	758.457.112	31,67%	1.636.752.440
PUYEHUE	3	9.230.453.000	12%	496.685.030	533.767.970	3%	121.855.665	22,83%	411.912.305
RIO NEGRO	8	7.110.973.102	9%	2.153.175.395	3.263.531.307	20%	840.185.843	25,74%	2.423.345.464
SAN JUAN DE LA COSTA	3	6.789.075.000	9%	1.107.987.923	1.360.555.941	8%	827.963.596	60,85%	532.592.345
SAN PABLO	4	2.019.694.000	3%	21.991.200	677.470.840	4%	0	0,00%	677.470.840
TOTAL	58	77.971.630.931	100%	28.656.894.941	16.606.919.483	100%	5.289.433.151	31,85%	11.317.486.332



Eficiencia Presupuestaria Provincia Llanquihue

Gasto FNDR - 02 al 31 Julio 2025

		COSTO TOTAL		FNDR 2025					
PROVINCIA	INICIATIVAS	COSTO	%	PAGOS AÑOS ANTERIORES	COMPROMISO 2025	% DIST. DEL COMPROMISO	TOTAL PAGADO 2025	% EJECUCION	SALDO DICIEMBRE
P. MONTT	16	38.062.575.541	26%	20.306.135.623	6.534.198.765	28%	4.077.106.419	62,40%	2.457.092.346
CALBUCO	8	23.279.327.546	16%	13.560.884.574	3.798.193.355	16%	2.567.814.216	67,61%	1.230.379.139
COCHAMO	8	8.035.356.515	6%	220.786.368	711.802.892	3%	15.254.600	2,14%	696.548.292
FRESIA	10	5.860.392.763	4%	1.281.628.548	2.331.436.102	10%	1.537.679.065	65,95%	793.757.037
FRUTILLAR	8	14.199.262.442	10%	7.850.491.768	970.047.438	4%	487.211.908	50,23%	482.835.530
LLANQUIHUE	2	837.845.000	1%	128.969	103.709.345	0%	103.709.345	100,00%	0
LOS MUERMOS	7	6.076.075.839	4%	2.155.805.878	1.756.689.710	8%	1.339.998.003	76,28%	416.691.707
MAULLIN	10	7.434.169.681	5%	0	1.630.375.909	7%	634.999	0,04%	1.629.740.910
P.VARAS	10	14.010.492.597	10%	3.773.478.504	2.827.141.551	12%	1.744.166.792	61,69%	1.082.974.759
PROV.LLANQUIHUE	8	28.179.591.268	19%	14.885.389.954	2.475.703.323	11%	668.806.642	27,01%	1.806.896.681
TOTAL	87	145.975.089.192	100%	64.034.730.186	23.139.298.390	100%	12.542.381.989	54,20%	10.596.916.401



Eficiencia Presupuestaria Provincia Chiloé

Gasto FNDR - 02 al 31 Julio 2025

PROVINCIA	INICIATIVAS	COSTO TOTAL		PAGOS AÑOS ANTERIORES	FNDR 2025				
		COSTO	%		COMPROMISO 2025	% DIST. DEL COMPROMISO	TOTAL PAGADO 2025	% EJECUCION	SALDO DICIEMBRE
PROV. CHILOE	6	31.091.350.189	22%	12.539.253.102	5.773.983.368	28%	4.426.731.427	76,67%	1.347.251.941
ANCUD	9	9.449.805.000	7%	2.074.258.198	2.651.524.763	13%	1.300.145.828	49,03%	1.351.378.935
CASTRO	5	19.227.056.530	14%	536.983.601	2.801.138.820	13%	2.427.663.854	86,67%	373.474.966
CHONCHI	14	14.306.954.537	10%	2.120.550.699	2.064.729.378	10%	1.509.629.508	73,12%	555.099.870
CURACO DE VÉLEZ	8	15.797.279.055	11%	13.110.357.655	1.405.673.215	7%	809.160.841	57,56%	596.512.374
DALCAHUE	8	10.448.046.005	8%	2.343.744.403	1.405.408.002	7%	362.739.246	25,81%	1.042.668.756
PUQUELDON	3	5.897.666.000	4%	3.436.677.459	1.011.544.382	5%	2.320.262	0,23%	1.009.224.120
QUEILEN	1	3.004.618.000	2%	1.045.300.291	10.000.000	0%	0	0,00%	10.000.000
QUELLON	6	3.467.293.476	2%	1.268.038.862	884.876.468	4%	426.586.281	48,21%	458.290.187
QUEMCHI	5	18.670.164.805	13%	1.190.586.088	1.907.941.263	9%	1.170.411.071	61,34%	737.530.192
QUINCHAO	5	7.735.651.000	6%	849.750.314	1.031.092.280	5%	485.240.099	47,06%	545.852.181
TOTAL	70	139.095.884.597	100%	40.515.500.672	20.947.911.939	100%	12.920.628.417	61,68%	8.027.283.522



Eficiencia Presupuestaria Provincia Palena

Gasto FNDR - 02 al 31 Julio 2025

		COSTO TOTAL		FNDR 2025					
PROVINCIA	INICIATIVAS	COSTO	%	PAGOS AÑOS ANTERIORES	COMPROMISO 2025	% DIST. DEL COMPROMISO	TOTAL PAGADO 2025	% EJECUCION	SALDO DICIEMBRE
PROV. PALENA	8	83.525.841.688	43%	22.786.352.025	10.239.615.819	36%	979.273.038	9,56%	9.260.342.781
CHAITEN	3	5.171.879.720	3%	0	1.376.113.720	5%	393.915.720	28,63%	982.198.000
FUTALEUFU	7	2.806.174.419	1%	257.729.558	763.291.287	3%	2.994.349	0,39%	760.296.938
HUALAIHUE	6	3.919.240.000	2%	155.338.121	1.155.258.704	4%	456.438.995	39,51%	698.819.709
PALENA	3	98.781.987.827	51%	24.853.386.357	15.173.489.877	53%	3.120.071.461	20,56%	12.053.418.416
TOTAL	27	194.205.123.654	100%	48.052.806.061	28.707.769.407	100%	4.952.693.563	17,25%	23.755.075.844

Eficiencia Presupuestaria Por Provisión

Gasto FNDR - 02 al 31 Julio 2025

		MARCO DECRETADO V/S COMPROMISO 2025 - PROGRAMA 02				COMPROMISO V/S PAGOS 2025 - PROGRAMA 02			
FONDO	PROGRAMA	MARCO DECRETADO	COMPROMISO 2025	% DIST. DEL COMPROMISO	DIFERENCIA	COMPROMISO 2024	PAGOS 2025	% EJECUCION	SALDO A DICIEMBRE
LIBRE	LIBRE	71.228.031.000	67.933.505.979	57,46%	3.294.525.021	67.933.505.979	26.008.896.041	38,29%	41.924.609.938
FAR	FONDO APOYO REGIONAL	20.964.772.000	20.285.502.470	17,16%	679.269.530	20.285.502.470	10.328.877.468	50,92%	9.956.625.002
PEDZE	PLAN ESPECIAL DE DESARROLLO DE ZONAS EXTREMAS	9.130.454.000	9.130.454.000	7,72%	0	9.130.454.000	732.326.290	8,02%	8.398.127.710
TR	TERRITORIOS REZAGADOS	0	309.340.380	0,26%	-309.340.380	309.340.380	125.233.500	40,48%	184.106.880
FRIL	FONDO REGIONAL DE INICIATIVA LOCAL	14.281.226.000	14.281.226.000	12,08%	0	14.281.226.000	10.452.388.755	73,19%	3.828.837.245
ENERGIZACION	ENERGIZACION	147.392.000	548.861.630	0,46%	-401.469.630	548.861.630	8.400.000	1,53%	540.461.630
FRPD	FONDO REGIONAL PARA LA PRODUCTIVIDAD Y DESARROLLO	2.475.038.000	2.475.038.000	2,09%	0	2.475.038.000	0	0,00%	2.475.038.000
PIRDT	INFRAESTRUCTURA RURAL PARA EL DESARROLLO TERRITORIAL	0	1.827.536.112	1,55%	-1.827.536.112	1.827.536.112	1.573.513.874	86,10%	254.022.238
SS	SANEAMIENTO SANITARIO	0	218.560.636	0,18%	-218.560.636	218.560.636	24.581.231	11,25%	193.979.405
PVP	PUESTA EN VALOR DEL PATRIMONIO	0	928.512.793	0,79%	-928.512.793	928.512.793	612.809.670	66,00%	315.703.123
RSD	RESIDUOS SOLIDOS	0	288.375.000	0,24%	-288.375.000	288.375.000	0	0,00%	288.375.000
TOTAL	TOTAL	118.226.913.000	118.226.913.000	100%	0	118.226.913.000	49.867.026.829	42,18%	68.359.886.171



Eficiencia Presupuestaria Por SubTítulo

Gasto FNDR - 02 al 31 Julio 2025

PROGRAMA 02 - FNDR 2025									
SUBTITULO		COSTO	TOTAL GASTO AÑOS ANTERIORES	MARCO DECRETADO	COMPROMISO 2025	% DIST. DEL COMPROMISO	TOTAL PAGADO 2025	% EJECUCION	SALDO DICIEMBRE
22	Estudios e investigaciones	2.189.740.000	481.295.999	730.306.000	730.306.000	0,62%	212.730.876	29,13%	517.575.124
24	Transferencias Corrientes	22.015.358.395	4.894.541.000	16.515.954.000	16.515.954.000	13,97%	7.982.789.424	48,33%	8.533.164.576
29	Activos no Financieros	23.755.544.842	5.422.341.939	11.812.526.000	11.812.526.000	9,99%	2.627.499.280	22,24%	9.185.026.720
31	Iniciativas de Inversión	460.586.137.238	152.596.581.514	61.825.166.000	61.825.166.000	52,29%	27.563.844.081	44,58%	34.261.321.919
33	Transferencias de Capital	84.592.297.460	11.304.442.867	27.342.961.000	27.342.961.000	23,13%	11.480.163.168	41,99%	15.862.797.832
		593.139.077.935	174.699.203.319	118.226.913.000	118.226.913.000	100%	49.867.026.829	42,18%	68.359.886.171



Eficiencia Presupuestaria Por Sector

Gasto FNDR - 02 al 30 31 Julio 2025

SECTOR	COSTO TOTAL		PAGOS AÑOS ANTERIORES	FNDR 2025				
	COSTO	%		COMPROMISO 2025	% DIST. DEL COMPROMISO	TOTAL PAGADO 2025	% EJECUCION	SALDO DICIEMBRE
TRANSPORTE	147.407.726.481	24,85%	33.084.073.993	20.918.062.899	18%	8.240.692.687	39,40%	12.677.370.212
SALUD	125.721.526.589	21,20%	39.663.362.626	20.946.912.845	18%	3.198.775.987	15,27%	17.748.136.858
EDUCACION, CULTURA Y PATRIMONIO	101.156.925.964	17,05%	46.729.158.528	9.472.135.603	8%	6.465.330.647	68,26%	3.006.804.956
VIVIENDA Y DESARROLLO URBANO	38.372.665.411	6,47%	19.793.355.993	6.638.731.937	6%	4.287.475.521	64,58%	2.351.256.416
RECURSOS HIDRICOS	37.436.806.444	6,31%	6.872.952.474	6.119.307.125	5%	3.784.627.498	61,85%	2.334.679.627
MULTISECTORIAL	48.618.107.535	8,20%	6.705.592.989	27.443.029.625	23%	13.289.861.621	48,43%	14.153.168.004
SEGURIDAD PUBLICA	19.762.960.389	3,33%	6.612.006.731	6.015.542.716	5%	1.611.738.722	26,79%	4.403.803.994
DEPORTES	31.128.648.233	5,25%	7.441.718.132	5.026.018.591	4%	2.674.526.469	53,21%	2.351.492.122
TURISMO Y COMERCIO	7.419.685.009	1,25%	4.115.223.722	1.352.115.000	1%	58.267.710	4,31%	1.293.847.290
ENERGIA	13.469.426.635	2,27%	240.981.999	7.464.820.627	6%	5.464.191.154	73,20%	2.000.629.473
PESCA	3.400.635.000	0,57%	376.476.000	893.159.000	1%	125.158.091	14,01%	768.000.909
RECURSOS NATURALES Y MEDIO AMBIENTE	9.329.724.245	1,57%	1.722.083.036	2.605.662.685	2%	502.567.560	19,29%	2.103.095.125
AGRICULTURA	6.609.549.000	1,11%	1.342.217.096	2.992.153.000	3%	163.813.162	5,47%	2.828.339.838
JUSTICIA	3.304.691.000	0,56%	0	339.261.347	0%	0	0,00%	339.261.347
TOTAL	593.139.077.935	100%	174.699.203.319	118.226.913.000	100%	49.867.026.829	42,18%	68.359.886.171

SUB T.	ITEM	SECTOR	PROVISION	ETAPA	BIP	NOMBRE DEL PROYECTO	COSTO	GASTOS AÑOS ANTERIORES	PAGADO 2025	COMPROMISO 2025	SALDO COMPROMISO	PPTO FUTURO	RATE 2025	SITUACION GENERAL
						COMUNA DE OSORNO								
						INICIATIVAS EN EJECUCION /LIQUIDACION/ADJUDICACION/LICITACION/CONVENIO								
31	02	EDUCACION, CULTURA Y PATRIMONIO	LIBRE	EJECUCION	30070862	REPOSICION LICEO CARMELA CARVAJAL DE PRAT, OSORNO.	8.641.456.396	5.657.190.512	0	455.407.200	455.407.200	2.528.858.684	RE	EJECUCION
31	02	SEGURIDAD PUBLICA	LIBRE	EJECUCION	40008282	REPOSICION SEXTA COMPAÑÍA DE BOMBEROS DE OSORNO	1.400.000.000	1.313.257.544	0	86.742.456	86.742.456	0	RS	EJECUCION
31	02	RECURSOS HIDRICOS	LIBRE	EJECUCION	30257472	CONSTRUCCION RED DE ALCANTARILLADO Y PLANTA DE TRATAMIENTO SECTOR PICHIL, OSORNO	606.678.433	47.479.757	0	50.000.000	50.000.000	509.198.676	RS	REEVALUACION
31	02	EDUCACION, CULTURA Y PATRIMONIO	PVP	DISEÑO	40016735	RESTAURACION CENTRO CULTURAL SOFÍA HOTT, OSORNO	180.000.000	96.812.372	17.479.669	66.934.327	49.454.658	16.253.301	RS	EJECUCION
31	02	TRANSPORTE	FAR	DISEÑO	40005715	MEJORAMIENTO INTERCONEXIÓN VIAL DEL CENTRO DE OSORNO CON EL SECTOR FRANCKE, OSORNO	511.250.000	257.049.469	0	94.200.531	94.200.531	160.000.000	RS	EJECUCION
31	02	DEPORTES	LIBRE	EJECUCION	40015398	MEJORAMIENTO CANCHA DE FÚTBOL POBLACIÓN CARLOS CONDELL, OSORNO	930.411.000	257.930.691	0	168.856.479	168.856.479	503.623.830	RS	LICITACION
31	02	VIVIENDA Y DESARROLLO URBANO	FAR	EJECUCION	40032254	MEJORAMIENTO PLAZA OSORNO LA MAYOR, OSORNO	1.581.965.000	879.226.058	542.453.521	702.738.942	160.285.421	0	RS	EJECUCION
31	02	JUSTICIA	LIBRE	EJECUCION	40015396	REPOSICION JUZGADOS DE POLICÍA LOCAL, OSORNO	3.275.092.000	0	0	339.261.347	339.261.347	2.935.830.653	RS	LICITACION
31	02	MULTISECTORIAL	LIBRE	DISEÑO	40025366	REPOSICION CENTRO COMUNITARIO Y CULTURAL FRANCKE, OSORNO	66.830.000	0	0	66.830.000	66.830.000	0	RS	REEVALUACION
31	02	VIVIENDA Y DESARROLLO URBANO	FAR	EJECUCION	40019022	REPOSICION VEREDAS POBLACIÓN ANGULO COMUNA OSORNO	722.229.000	335.327.578	369.227.837	386.901.422	17.673.585	0	RS	EJECUCION
31	02	VIVIENDA Y DESARROLLO URBANO	LIBRE	EJECUCION	40028984	MEJORAMIENTO PLAZA LOS PINOS, OSORNO	608.394.000	590.856.677	2.342.513	17.537.323	15.194.810	0	RS	EJECUCION
31	02	VIVIENDA Y DESARROLLO URBANO	LIBRE	EJECUCION	40039544	MEJORAMIENTO PLAZA WECHENEWEN, VILLA LOLOLHUE, OSORNO	365.776.000	345.969.579	13.909.716	19.806.421	5.896.705	0	RS	EJECUCION
31	02	VIVIENDA Y DESARROLLO URBANO	LIBRE	EJECUCION	40039724	CONSERVACION CALLE ELEUTERIO RAMÍREZ, OSORNO	743.283.000	143.613.165	544.698.667	599.669.835	54.971.168	0	RS*	EJECUCION
31	02	VIVIENDA Y DESARROLLO URBANO	LIBRE	EJECUCION	40054693	MEJORAMIENTO PLAZA SAN RAMÓN, OSORNO	346.695.000	35.012.712	296.336.805	311.682.288	15.345.483	0	RS	EJECUCION
29	03	RECURSOS NATURALES Y MEDIO AMBIENTE	LIBRE	EJECUCION	40053613	REPOSICION DE VEHÍCULOS - MAQUINARIAS Y ADQUISICIÓN DE RETROEXCAVADORA, PARA RSD	644.665.000	0	0	644.665.000	644.665.000	0	RS*	LICITACION
29	05	RECURSOS NATURALES Y MEDIO AMBIENTE	LIBRE	EJECUCION	40053613	REPOSICION DE VEHÍCULOS - MAQUINARIAS Y ADQUISICIÓN DE RETROEXCAVADORA, PARA RSD	304.640.000	0	0	304.640.000	304.640.000	0	RS*	LICITACION
31	02	DEPORTES	LIBRE	EJECUCION	40027468	MEJORAMIENTO COMPLEJO DEPORTIVO RAHUE ALTO, OSORNO	466.703.000	295.714.117	83.829.443	170.988.883	87.159.440	0	RS	EJECUCION
31	02	VIVIENDA Y DESARROLLO URBANO	FAR	EJECUCION	40019026	REPOSICION DE VEREDAS SECTOR CENTRO NORTE, OSORNO	2.748.864.000	2.527.694.676	20.825.000	221.169.324	200.344.324	0	RS	EJECUCION
31	02	MULTISECTORIAL	LIBRE	EJECUCION	30463800	REPOSICION HOSPEDERIA HOGAR DE CRISTO, OSORNO	5.082.704.000	4.435.576.009	21.961.943	647.127.991	625.166.048	0	RS	EJECUCION
31	02	VIVIENDA Y DESARROLLO URBANO	LIBRE	EJECUCION	40037470	MEJORAMIENTO PLAZA LAS AMERICAS, POBLACION PEDRO AGUIRRE CERDA, OSORNO	571.333.000	510.541.223	0	0	0	60.791.777	RS	EJECUCION
31	02	DEPORTES	LIBRE	EJECUCION	40004690	MEJORAMIENTO INSTALACIONES ATLÉTICAS VILLA OLÍMPICA, OSORNO	1.127.041.000	1.012.364.034	0	0	0	114.676.966	RS	EJECUCION
TOTAL							30.926.009.829	18.741.616.173	1.913.065.114	5.355.159.769	3.442.094.655	6.829.233.887		
						INICIATIVAS NUEVAS								
31	02	VIVIENDA Y DESARROLLO URBANO	LIBRE	EJECUCION	40042947	MEJORAMIENTO INFRAESTRUCTURA PEATONAL CALLE CHILLÁN , ENTRE AV. REPÚBLICA Y C.TEMUCO,OSORNO	1.398.169.000	0	0	229.633.623	229.633.623	1.168.535.377	RS	CONVENIO
31	02	SEGURIDAD PUBLICA	LIBRE	EJECUCION	40039803	CONSTRUCCION CUARTEL BRIGADA DE BOMBEROS CANCURA, OSORNO	593.692.000	0	0	0	0	593.692.000	RS	CONVENIO
31	02	SALUD	LIBRE	EJECUCION	40030820	CONSTRUCCION SALA DE ACOGIDA INTERCULTURAL (SRUKA) HOSPITAL BASE SAN JOSE, OSORNO	429.057.000	0	0	0	0	429.057.000	RS	CONVENIO
TOTAL INICIATIVAS NUEVAS							2.420.918.000	0	0	229.633.623	229.633.623	2.191.284.377		
TOTAL COMUNA DE OSORNO							33.346.927.829	18.741.616.173	1.913.065.114	5.584.793.392	3.671.728.278	9.020.518.264		

SUB T.	ITEM	SECTOR	PROVISION	ETAPA	BIP	NOMBRE DEL PROYECTO	COSTO	GASTOS AÑOS ANTERIORES	PAGADO 2025	COMPROMISO 2025	SALDO COMPROMISO	PPTO FUTURO	RATE 2025	SITUACION GENERAL
						COMUNA DE PUERTO OCTAY								
						INICIATIVAS EN EJECUCION /LIQUIDACION/ADJUDICACION/LICITACION/CONVENIO								
29	03	TRANSPORTE	FAR	EJECUCION	40048022	REPOSICION BUS DE PASAJEROS COMUNA DE PUERTO OCTAY	274.620.000	0	274.620.000	274.620.000	0	0	RS*	TERMINADO
31	02	SALUD	LIBRE	EJECUCION	40041629	REPOSICION POSTA DE SALUD RURAL RUPANCO, COMUNA PUERTO OCTAY	1.076.150.000	21.934.080	0	612.939.200	612.939.200	441.276.720	RS	EJECUCION
						TOTAL	1.350.770.000	21.934.080	274.620.000	887.559.200	612.939.200	441.276.720		
						INICIATIVAS NUEVAS								
31	02	TRANSPORTE	FAR	EJECUCION	40051437	CONSERVACION DE 16 CAMINOS NO ENROLADOS EN SECTORES RURALES, COMUNA DE PUERTO OCTAY	547.958.000	0	0	347.958.000	347.958.000	200.000.000	RS*	CONVENIO
29	03	SALUD	LIBRE	EJECUCION	40041628	ADQUISICION AMBULANCIA EMERGENCIA BASICA CECOSF CASCADAS, COMUNA PUERTO OCTAY	98.353.000	0	0	98.353.000	98.353.000	0	RS*	CONVENIO
						TOTAL INICIATIVAS NUEVAS	646.311.000	0	0	446.311.000	446.311.000	200.000.000		
						TOTAL COMUNA DE PUERTO OCTAY	1.997.081.000	21.934.080	274.620.000	1.333.870.200	1.059.250.200	641.276.720		
						COMUNA DE PURRANQUE								
						INICIATIVAS EN EJECUCION /LIQUIDACION/ADJUDICACION/LICITACION/CONVENIO								
31	02	SALUD	LIBRE	DISEÑO	30171875	REPOSICION POSTA DE SALUD RURAL COLIGUAL, PURRANQUE	25.140.000	9.220.000	0	15.920.000	15.920.000	0	RS	LIQUIDACION
31	02	SALUD	LIBRE	EJECUCION	30068433	CONSTRUCCION POSTA RURAL MANQUEMAPU - PURRANQUE	1.363.287.000	227.781.021	380.415.402	1.135.505.979	755.090.577	0	RS	EJECUCION
31	02	SALUD	LIBRE	DISEÑO	30171923	REPOSICION POSTA DE SALUD RURAL HUEYUSCA, PURRANQUE	19.500.000	11.700.000	0	7.800.000	7.800.000	0	RS	EJECUCION
31	02	MULTISECTORIAL	LIBRE	EJECUCION	40032775	CONSTRUCCION CENTRO DE DÍA PARA ADULTOS MAYORES DE PURRANQUE	1.270.130.000	608.357.627	374.041.710	661.772.373	287.730.663	0	RS	EJECUCION
31	02	SALUD	LIBRE	EJECUCION	30171924	REPOSICION POSTA RURAL COLONIA PONCE, PURRANQUE	1.143.244.000	0	0	250.000.000	250.000.000	893.244.000	RS	EJECUCION
31	02	TRANSPORTE	FAR	EJECUCION	40041500	MEJORAMIENTO 4 CALLES DE CORTE ALTO, COMUNA PURRANQUE	1.072.445.000	0	4.000.000	254.211.200	250.211.200	818.233.800	RS	EJECUCION
						TOTAL	4.893.746.000	857.058.648	758.457.112	2.325.209.552	1.566.752.440	1.711.477.800		
						INICIATIVAS NUEVAS								
31	02	RECURSOS HIDRICOS	LIBRE	DISEÑO	40047721	CONSTRUCCIÓN SERVICIO APR LOS ANGELES, PURRANQUE	44.625.000	0	0	20.000.000	20.000.000	24.625.000	RS	CONVENIO
31	02	SEGURIDAD PUBLICA	LIBRE	EJECUCION	40033259	REPOSICION CUARTEL CUARTA COMPAÑÍA DE BOMBEROS PURRANQUE	1.316.863.000	0	0	50.000.000	50.000.000	1.266.863.000	RS	CONVENIO
						TOTAL INICIATIVAS NUEVAS	1.361.488.000	0	0	70.000.000	70.000.000	1.291.488.000		
						TOTAL COMUNA DE PURRANQUE	6.255.234.000	857.058.648	758.457.112	2.395.209.552	1.636.752.440	3.002.965.800		

SUB T.	ITEM	SECTOR	PROVISION	ETAPA	BIP	NOMBRE DEL PROYECTO	COSTO	GASTOS AÑOS ANTERIORES	PAGADO 2025	COMPROMISO 2025	SALDO COMPROMISO	PPTO FUTURO	RATE 2025	SITUACION GENERAL
						COMUNA DE PUYEHUE								
						INICIATIVAS EN EJECUCION /LIQUIDACION/ADJUDICACION/LICITACION/CONVENIO								
31	02	TRANSPORTE	FAR	EJECUCION	40018788	CONSERVACION CAMINOS NO ENROLADOS 12 SECTORES RURALES DE LA COMUNA DE PUYEHUE	633.888.000	496.685.030	83.335.365	137.202.970	53.867.605	0	RS*	EJECUCION
31	02	EDUCACION, CULTURA Y PATRIMONIO	LIBRE	DISEÑO	30070314	REPOSICION ESCUELA ESTACION NUEVO PORVENIR, PUYEHUE	196.372.000	0	38.520.300	196.372.000	157.851.700	0	RS	EJECUCION
						TOTAL	830.260.000	496.685.030	121.855.665	333.574.970	211.719.305	0		
						INICIATIVAS NUEVAS								
31	02	VIVIENDA Y DESARROLLO URBANO	LIBRE	EJECUCION	40004341	MEJORAMIENTO COSTANERA ENTRE LAGOS, PUYEHUE	8.400.193.000	0	0	200.193.000	200.193.000	8.200.000.000	RS	REEVALUACION
						TOTAL DE INICIATIVAS NUEVAS	8.400.193.000	0	0	200.193.000	200.193.000	8.200.000.000		
						TOTAL COMUNA DE PUYEHUE	9.230.453.000	496.685.030	121.855.665	533.767.970	411.912.305	8.200.000.000		
						COMUNA DE RIO NEGRO								
						INICIATIVAS EN EJECUCION /LIQUIDACION/ADJUDICACION/LICITACION/CONVENIO								
31	02	SALUD	LIBRE	EJECUCION	40008370	CONSTRUCCION POSTA DE SALUD RURAL COSTA RIO BLANCO, COMUNA DE RIO NEGRO	1.108.970.437	649.038.348	243.280.345	459.932.089	216.651.744	0	RS	EJECUCION
31	02	SALUD	LIBRE	EJECUCION	30280673	CONSTRUCCION POSTA SALUD RURAL CHAN CHAN, RIO NEGRO	1.013.684.000	873.314.083	37.595.534	140.369.917	102.774.383	0	RE	EJECUCION
31	02	SALUD	LIBRE	EJECUCION	40010103	CONSTRUCCION CECOSF URBANO CHIFIN, COMUNA DE RIO NEGRO	1.214.537.665	261.216.964	551.317.964	953.320.701	402.002.737	0	RS	EJECUCION
31	02	SALUD	LIBRE	EJECUCION	40013103	REPOSICION POSTA DE SALUD RURAL HUILMA, COMUNA DE RIO NEGRO	1.103.844.000	13.320.000	7.992.000	1.090.524.000	1.082.532.000	0	RS	EJECUCION
29	03	MULTISECTORIAL	LIBRE	EJECUCION	40049985	ADQUISICION CAMIÓN MULTIPROPÓSITO COMUNA DE RIO NEGRO	356.286.000	356.286.000	0	0	0	0	RS*	TERMINADO
						TOTAL	4.797.322.102	2.153.175.395	840.185.843	2.644.146.707	1.803.960.864	0		
						INICIATIVAS NUEVAS								
31	02	RECURSOS HIDRICOS	LIBRE	EJECUCION	40052927	CONSTRUCCION SISTEMA APR SECTOR MILLACURA, COMUNA DE RIO NEGRO	485.593.000	0	0	197.118.600	197.118.600	288.474.400	RS	CONVENIO
31	02	TRANSPORTE	FAR	EJECUCION	40032117	CONSERVACION CAMINOS VECINALES DE ÑANCUÁN CHANCHAN, SAN FLORENTINO Y QUISQUELELFUN, RÍO NEGRO	1.022.266.000	0	0	422.266.000	422.266.000	600.000.000	RS*	LICITACION
31	02	RECURSOS NATURALES Y MEDIO AMBIENTE	LIBRE	EJECUCION	30097977	CONSTRUCCION CIERRE VERTEDERO MUNICIPAL, COMUNA RIO NEGRO	805.792.000	0	0	0	0	805.792.000	RS	CONVENIO
						TOTAL DE INICIATIVAS NUEVAS	2.313.651.000	0	0	619.384.600	619.384.600	1.694.266.400		
						TOTAL COMUNA DE RIO NEGRO	7.110.973.102	2.153.175.395	840.185.843	3.263.531.307	2.423.345.464	1.694.266.400		
						COMUNA DE SAN JUAN DE LA COSTA								
						INICIATIVAS EN EJECUCION /LIQUIDACION/ADJUDICACION/LICITACION/CONVENIO								
31	02	SALUD	LIBRE	EJECUCION	30071878	REPOSICION CONSULTORIO DE SALUD RURAL BAHIA MANSA	5.065.959.000	26.644.784	717.200.300	1.021.000.450	303.800.150	4.018.313.766	RS	EJECUCION
31	02	SALUD	LIBRE	EJECUCION	30291073	CONSTRUCCION POSTA DE SALUD RURAL PUCATRIHUE, SAN JUAN DE LA COSTA	1.211.618.000	1.081.343.139	110.763.296	130.274.861	19.511.565	0	RS	EJECUCION
31	02	ENERGIA	ENERGIZACION	EJECUCION	40019284	CONSTRUCCION SISTEMAS FOTOVOLTAICOS SECTOR LA BARRA DEL RIO BUENO, SAN JUAN DE LA COSTA	511.498.000	0	0	209.280.630	209.280.630	302.217.370	RS	LICITACION
						TOTAL	6.789.075.000	1.107.987.923	827.963.596	1.360.555.941	532.592.345	4.320.531.136		
						TOTAL COMUNA DE SAN JUAN DE LA COSTA	6.789.075.000	1.107.987.923	827.963.596	1.360.555.941	532.592.345	4.320.531.136		

SUB T.	ITEM	SECTOR	PROVISION	ETAPA	BIP	NOMBRE DEL PROYECTO	COSTO	GASTOS AÑOS ANTERIORES	PAGADO 2025	COMPROMISO 2025	SALDO COMPROMISO	PPTO FUTURO	RATE 2025	SITUACION GENERAL
						COMUNA DE SAN PABLO								
						INICIATIVAS EN EJECUCION /LIQUIDACION/ADJUDICACION/LICITACION/CONVENIO								
31	02	SALUD	LIBRE	EJECUCION	40048761	REPOSICION POSTA DE SALUD RURAL LA POZA, COMUNA DE SAN PABLO	1.085.747.000	21.991.200	0	325.597.175	325.597.175	738.158.625	RS	EJECUCION
31	02	DEPORTES	LIBRE	DISEÑO	40043228	REPOSICION CANCHA VILLA SAN PABLO, COMUNA SAN PABLO	51.887.000	0	0	25.887.000	25.887.000	26.000.000	RS	ADJUDICACION
						TOTAL	1.137.634.000	21.991.200	0	351.484.175	351.484.175	764.158.625		
						INICIATIVAS NUEVAS								
29	03	MULTISECTORIAL	LIBRE	EJECUCION	40057739	ADQUISICION ADQUISICIÓN CAMION MULTIPROPOSITO PARA RSD, PODAS Y LUMINARIAS, SAN PABLO	481.273.000	0	0	325.986.665	325.986.665	155.286.335	RS*	LICITACION
29	03	TRANSPORTE	FAR	EJECUCION	40059680	ADQUISICION MAQUINARIA PARA CONSERVACIÓN Y MEJORAMIENTO DE CAMINOS RURALES, SAN PABLO	126.701.000	0	0	0	0	126.701.000	RS*	CONVENIO
29	05	TRANSPORTE	FAR	EJECUCION	40059680	ADQUISICION MAQUINARIA PARA CONSERVACIÓN Y MEJORAMIENTO DE CAMINOS RURALES, SAN PABLO	274.086.000	0	0	0	0	274.086.000	RS*	CONVENIO
						TOTAL DE INICIATIVAS NUEVAS	882.060.000	0	0	325.986.665	325.986.665	556.073.335		
						TOTAL COMUNA DE SAN PABLO	2.019.694.000	21.991.200	0	677.470.840	677.470.840	1.320.231.960		
						PROVINCIALES								
						INICIATIVAS EN EJECUCION /LIQUIDACION/ADJUDICACION/LICITACION/CONVENIO								
31	02	SALUD	LIBRE	EJECUCION	30126943	MEJORAMIENTO HOSPITAL DE RIO NEGRO	2.950.334.000	44.744.000	0	305.590.000	305.590.000	2.600.000.000	RS	REEVALUACION
31	02	VIVIENDA Y DESARROLLO URBANO	FAR	EJECUCION	30123182	CONSTRUCCION PARQUE HOTT DE OSORNO	6.137.198.000	4.121.575.186	0	173.391.391	173.391.391	1.842.231.423	CF	LIQUIDACION
31	02	SALUD	LIBRE	EJECUCION	40029293	CONSTRUCCION BASE SAMU RAHUE, OSORNO	288.170.000	114.230.580	115.500.974	173.939.420	58.438.446	0	RS	EJECUCION
22	11	RECURSOS HIDRICOS	LIBRE	EJECUCION	40032797	DIAGNOSTICO RECOPIACIÓN DE ANTECEDENTES PARA ELABORACIÓN NSCA CUENCA DEL RÍO RAHUE	234.834.000	156.502.624	77.497.376	78.331.376	834.000	0	RS*	EJECUCION
29	05	TRANSPORTE	FAR	EJECUCION	40044996	REPOSICION VEHICULOS Y ADQUISICION MAQUINARIAS DE ASFALTO PARA LA D.V REGION DE LOS LAGOS	1.066.954.000	605.691.102	307.638.800	395.468.094	87.829.294	65.794.804	RS*	EJECUCION
24	03	SALUD	LIBRE	EJECUCION	SUBT 24	SERVICIO DE SALUD OSORNO - APLICACIÓN LETRA G) NUMERAL 3.3 GLOSA 03 GOBIERNOS REGIONALES (LISTA ESPERA NUEVO)	544.703.000	213.703.000	52.648.671	331.000.000	278.351.329	0	RS**	
						TOTAL	11.222.193.000	5.256.446.492	553.285.821	1.457.720.281	904.434.460	4.508.026.227		
						TOTAL PROVINCIALES	11.222.193.000	5.256.446.492	553.285.821	1.457.720.281	904.434.460	4.508.026.227		
						TOTAL PROVINCIA DE OSORNO	77.971.630.931	28.656.894.941	5.289.433.151	16.606.919.483	11.317.486.332	32.707.816.507		

SUB T.	ITEM	SECTOR	PROVISION	ETAPA	BIP	NOMBRE DEL PROYECTO	COSTO	GASTOS AÑOS ANTERIORES	PAGADO 2025	COMPROMISO 2025	SALDO COMPROMISO	PPTO FUTURO	RATE 2025	SITUACION GENERAL
						COMUNA DE PUERTO MONTT								
						INIICIATIVAS EN EJECUCION /LIQUIDACION/ADJUDICACION/LICITACION/CONVENIO								
31	02	VIVIENDA Y DESARROLLO URBANO	FAR	EJECUCION	30072731	MEJORAMIENTO CALLE ANTONIO VARAS, PUERTO MONTT	9.191.489.000	7.149.625.971	1.406.917.766	2.041.863.029	634.945.263	0	RS	EJECUCION
31	02	EDUCACION, CULTURA Y PATRIMONIO	PVP	EJECUCION	30077490	CONSERVACION CASA PAULY PUERTO MONTT	4.060.161.100	3.306.635.616	595.330.001	753.525.484	158.195.483	0	RS*	EJECUCION
31	02	TRANSPORTE	FAR	PREFACTIBILIDAD	40026872	MEJORAMIENTO ACCESIBILIDAD BARRIO PUERTO, CIUDAD DE PUERTO MONTT	175.010.000	81.500.000	48.900.000	93.510.000	44.610.000	0	RS	EJECUCION
31	02	SALUD	LIBRE	EJECUCION	30270222	REPOSICION POSTA RURAL DE CORRENTOSO, PUERTO MONTT	673.218.000	15.250.000	0	115.000.000	115.000.000	542.968.000	RS	EJECUCION
31	02	SALUD	LIBRE	EJECUCION	30080922	REPOSICION POSTA DE SALUD RURAL DE HUELMO, PUERTO MONTT	673.217.000	15.250.000	0	109.610.000	109.610.000	548.357.000	RS	EJECUCION
29	03	TRANSPORTE	FAR	EJECUCION	40033774	REPOSICION CAMIONES Y MAQUINARIAS - MUNICIPALIDAD DE PUERTO MONTT	544.934.000	398.460.976	0	146.473.024	146.473.024	0	RS*	REEVALUACION
29	05	TRANSPORTE	FAR	EJECUCION	40033774	REPOSICION CAMIONES Y MAQUINARIAS - MUNICIPALIDAD DE PUERTO MONTT	1.166.264.000	883.195.617	0	283.068.383	283.068.383	0	RS*	REEVALUACION
31	02	EDUCACION, CULTURA Y PATRIMONIO	FAR	EJECUCION	30106468	REPOSICION ESCUELA RURAL LAGUNITAS COMUNA DE PUERTO MONTT	8.674.762.581	8.456.217.443	15.867.951	218.545.138	202.677.187	0	RS	EJECUCION
31	02	SEGURIDAD PUBLICA	LIBRE	EJECUCION	30115395	CONSTRUCCION CUARTEL OCTAVA COMPAÑIA DE BOMBEROS, PUERTO MONTT	2.484.881.860	0	1.111.353.180	1.111.353.180	0	1.373.528.680	RS	EJECUCION
31	02	TRANSPORTE	FAR	EJECUCION	20195455	MEJORAMIENTO CALLE PADRE HARTER DE PUERTO MONTT	2.791.798.000	0	0	100.023.506	100.023.506	2.691.774.494	RS	EXPROPIACIONES
31	02	EDUCACION, CULTURA Y PATRIMONIO	LIBRE	EJECUCION	40009792	CONSTRUCCION JARDÍN INFANTIL Y SALA CUNA LA VARA, PUERTO MONTT	996.585.000	0	0	86.012.483	86.012.483	910.572.517	RS	LICITACION
31	02	SALUD	LIBRE	EJECUCION	30080921	REPOSICION POSTA RURAL DE PIEDRA AZUL, PUERTO MONTT	1.305.404.000	0	0	100.000.000	100.000.000	1.205.404.000	RS	LICITACION
31	02	EDUCACION, CULTURA Y PATRIMONIO	LIBRE	EJECUCION	40035805	CONSTRUCCION GIMNASIO ESCUELA MIRASOL, PUERTO MONTT	977.955.000	0	0	107.955.000	107.955.000	870.000.000	RS	LICITACION
31	02	TRANSPORTE	FAR	EJECUCION	40056949	CONSERVACION CALLES COMUNA DE PUERTO MONTT	1.532.214.000	0	898.737.521	1.017.260.138	118.522.617	514.953.862	RS*	EJECUCION
31	02	TRANSPORTE	FAR	PREFACTIBILIDAD	40058437	CONSTRUCCION DESNIVEL ROTONDA AV. SALVADOR ALLENDE - PARQUE INDUSTRIAL, PUERTO MONTT	246.329.000	0	0	46.329.000	46.329.000	200.000.000	RS	CONVENIO
TOTAL							35.494.222.541	20.306.135.623	4.077.106.419	6.330.528.365	2.253.421.946	8.857.558.553		
						INIICIATIVAS NUEVAS								
31	02	SALUD	LIBRE	EJECUCION	30034826	REPOSICION POSTA ISLA MAILLEN, COMUNA DE PUERTO MONTT	1.305.092.000	0	0	101.018.400	101.018.400	1.044.073.600	RS	CONVENIO
31	02	SALUD	LIBRE	EJECUCION	40005337	REPOSICION POSTA TRAPEN, PUERTO MONTT	1.263.261.000	0	0	102.652.000	102.652.000	1.060.609.000	RS	CONVENIO
TOTAL DE INICIATIVAS NUEVAS							2.568.353.000	0	0	203.670.400	203.670.400	2.104.682.600		
TOTAL COMUNA DE P. MONTT							38.062.575.541	20.306.135.623	4.077.106.419	6.534.198.765	2.457.092.346	10.962.241.153		

SUB T.	ITEM	SECTOR	PROVISION	ETAPA	BIP	NOMBRE DEL PROYECTO	COSTO	GASTOS AÑOS ANTERIORES	PAGADO 2025	COMPROMISO 2025	SALDO COMPROMISO	PPTO FUTURO	RATE 2025	SITUACION GENERAL
						COMUNA DE CALBUCO								
						INICIATIVAS EN EJECUCION /LIQUIDACION/ADJUDICACION/LICITACION/CONVENIO								
31	02	EDUCACION, CULTURA Y PATRIMONIO	LIBRE	EJECUCION	20086686	REPOSICION PARCIAL LICEO POLITECNICO, CALBUCO	15.414.816.000	12.378.872.293	1.756.954.506	2.157.308.895	400.354.389	878.634.812	RE	EJECUCION
31	02	RECURSOS NATURALES Y MEDIO AMBIENTE	RSD	EJECUCION	30135967	CONSTRUCCION ESTACION DE TRANSFERENCIA LA CAMPANA, CALBUCO	1.614.626.546	1.036.752.441	0	50.000.000	50.000.000	527.874.105	RS	LIQUIDACION
22	11	VIVIENDA Y DESARROLLO URBANO	LIBRE	EJECUCION	30465134	ACTUALIZACION PLAN REGULADOR COMUNAL CALBUCO	110.000.000	93.500.000	0	16.500.000	16.500.000	0	RS*	EJECUCION
31	02	RECURSOS HIDRICOS	PIR	EJECUCION	30479286	CONSTRUCCION SERVICIO AGUA POTABLE RURAL ISLA QUENU, COMUNA DE CALBUCO.	954.342.000	51.759.840	810.859.710	902.582.160	91.722.450	0	RS	EJECUCION
31	02	SALUD	LIBRE	EJECUCION	20181416	REPOSICION POSTA DE SALUD PEÑASMO, CALBUCO	1.297.936.000	0	0	54.862.000	54.862.000	1.243.074.000	RS	EJECUCION
31	02	TRANSPORTE	TR	EJECUCION	40049581	CONSERVACION CAMINOS NO ENROLADOS ISLA QUEULLÍN	984.384.000	0	0	112.069.100	112.069.100	872.314.900	RS*	LICITACION
TOTAL							20.376.104.546	13.560.884.574	2.567.814.216	3.293.322.155	725.507.939	3.521.897.817		
						INICIATIVAS NUEVAS								
31	02	RECURSOS HIDRICOS	LIBRE	EJECUCION	40055239	AMPLIACION RED DE AGUA POTABLE Y ALCANTARILLADO SECTORES VILLARROEL Y C. CONDELL, CALBUCO	2.534.296.000	0	0	135.944.200	135.944.200	2.027.436.800	RS	CONVENIO
29	05	SALUD	LIBRE	EJECUCION	40060299	REPOSICION EQUIPO MAMOGRAFO HOSPITAL CALBUCO	368.927.000	0	0	368.927.000	368.927.000	0	RS*	CONVENIO
TOTAL DE INICIATIVAS LICITACION / ADJUDICACION							2.903.223.000	0	0	504.871.200	504.871.200	2.027.436.800		
TOTAL COMUNA DE CALBUCO							23.279.327.546	13.560.884.574	2.567.814.216	3.798.193.355	1.230.379.139	5.549.334.617		
						COMUNA DE COCHAMO								
						INICIATIVAS EN EJECUCION /LIQUIDACION/ADJUDICACION/LICITACION/CONVENIO								
31	02	EDUCACION, CULTURA Y PATRIMONIO	PEDZE	DISEÑO	40006863	REPOSICION ESCUELA JUAN SOLER MANFREDINI, COCHAMO	129.430.000	68.272.200	0	31.157.800	31.157.800	30.000.000	RS	EJECUCION
31	02	EDUCACION, CULTURA Y PATRIMONIO	LIBRE	DISEÑO	40015801	REPOSICION ESCUELA RURAL CAPITAN DE BANDADA CARLOS RODRIGUEZ PARIS, LLANADA GRANDE, COCHAMO	122.370.000	48.657.768	0	35.438.512	35.438.512	38.273.720	RS	EJECUCION
31	02	DEPORTES	LIBRE	EJECUCION	40003812	CONSERVACION GIMNASIO MUNICIPAL DE RIO PUELO	480.875.535	0	0	100.049.000	100.049.000	380.826.535	RS*	CONVENIO
31	02	ENERGIA	LIBRE	EJECUCION	40019209	HABILITACION SUMINISTRO E.E. SISTEMAS FOTOVOLTAICOS INDIVIDUALES DIVERSOS SECTORES COCHAMO	2.847.592.000	0	0	107.592.000	107.592.000	2.740.000.000	RS	LICITACION
29	03	TRANSPORTE	FAR	EJECUCION	40047291	ADQUISICION DE VEHICULOS MUNICIPALES PARA LA COMUNA DE COCHAMÓ	289.138.980	103.142.400	0	185.996.580	185.996.580	0	RS*	LICITACION
TOTAL							3.869.406.515	220.072.368	0	460.233.892	460.233.892	3.189.100.255		
						INICIATIVAS NUEVAS								
31	02	SALUD	LIBRE	EJECUCION	40015528	REPOSICION POSTA DE SALUD RURAL LLANADA GRANDE, COMUNA COCHAMO	1.549.454.000	714.000	6.787.000	149.454.000	142.667.000	1.399.286.000	RS	EJECUCION
31	02	SALUD	LIBRE	EJECUCION	30085125	REPOSICION POSTA DE SALUD RURAL PASO EL LEON, COCHAMO	1.563.113.000	0	8.467.600	102.115.000	93.647.400	1.460.998.000	RS	EJECUCION
31	02	SEGURIDAD PUBLICA	LIBRE	EJECUCION	40005745	REPOSICION CUARTEL PRIMERA COMPAÑÍA DE BOMBEROS DE RIO PUELO, COMUNA DE COCHAMÓ	1.053.383.000	0	0	0	0	1.053.383.000	RS	CONVENIO
TOTAL DE INICIATIVAS LICITACION / ADJUDICACION							4.165.950.000	714.000	15.254.600	251.569.000	236.314.400	3.913.667.000		
TOTAL COMUNA DE COCHAMO							8.035.356.515	220.786.368	15.254.600	711.802.892	696.548.292	7.102.767.255		

SUB T.	ITEM	SECTOR	PROVISION	ETAPA	BIP	NOMBRE DEL PROYECTO	COSTO	GASTOS AÑOS ANTERIORES	PAGADO 2025	COMPROMISO 2025	SALDO COMPROMISO	PPTO FUTURO	RATE 2025	SITUACION GENERAL
						COMUNA DE FRESIA								
						INICIATIVAS EN EJECUCION /LIQUIDACION/ADJUDICACION/LICITACION/CONVENIO								
31	02	SALUD	LIBRE	EJECUCION	30282773	REPOSICION POSTA DE SALUD RURAL EL TRAIGUEN, FRESIA	538.319.065	406.794.679	0	10.000.000	10.000.000	121.524.386	RS	REEVALUACION
31	02	RECURSOS HIDRICOS	LIBRE	EJECUCION	30212472	CONSTRUCCION SERVICIO APR SECTOR RURAL EL MAÑO, FRESIA	490.790.000	424.766.706	0	10.000.000	10.000.000	56.023.294	RS	REEVALUACION
31	02	DEPORTES	LIBRE	EJECUCION	30134714	CONSTRUCCION ESTADIO MUNICIPAL ANFUR, COMUNA DE FRESIA	1.458.555.698	0	357.036.065	601.297.904	244.261.839	857.257.794	RS	EJECUCION
31	02	TRANSPORTE	FAR	EJECUCION	40042403	CONSERVACION 9 CAMINOS NO ENROLADOS 7 SECTORES, COMUNA DE FRESIA	987.774.000	0	926.571.733	987.774.000	61.202.267	0	RS*	EJECUCION
31	02	TRANSPORTE	FAR	EJECUCION	40054955	CONSERVACION 17 CAMINOS NO ENROLADOS 7 SECTORES, COMUNA DE FRESIA	800.512.000	450.067.163	254.071.267	350.444.837	96.373.570	0	RS*	EJECUCION
29	05	ENERGIA	LIBRE	EJECUCION	30340925	REPOSICION EQUIPOS LUMINARIAS PUBLICAS COMUNA DE FRESIA	650.972.000	0	0	99.925.361	99.925.361	551.046.639	RS*	REEVALUACION
						TOTAL	4.926.922.763	1.281.628.548	1.537.679.065	2.059.442.102	521.763.037	1.585.852.113		
						INICIATIVAS NUEVAS								
29	03	SALUD	LIBRE	EJECUCION	40036932	ADQUISICION AMBULANCIA PARA CONSULTORIO GENERAL RURAL DE TEGUALDA, COMUNA DE FRESIA	153.873.000	0	0	153.873.000	153.873.000	0	RS*	ADJUDICACION
29	03	MULTISECTORIAL	LIBRE	EJECUCION	30079814	ADQUISICION CAMIÓN ALJIBE PARA ABASTECIMIENTO DE AGUA POTABLE, COMUNA DE FRESIA.	118.121.000	0	0	118.121.000	118.121.000	0	RS*	LICITACION
31	02	ENERGIA	NERGIZACION	EJECUCION	40060779	HABILITACION SUMINISTRO ENERGIA ELECTRICA SECTOR BOTIJA, COMUNA DE FRESIA	309.810.000	0	0	0	0	309.810.000	RS	CONVENIO
31	02	ENERGIA	LIBRE	EJECUCION	40060003	HABILITACION SUMINISTRO ENERGIA ELECTRICA SECTOR AGUA BUENA, COMUNA DE FRESIA	351.666.000	0	0	0	0	351.666.000	RS	CONVENIO
						TOTAL DE INICIATIVAS LICITACION / ADJUDICACION	933.470.000	0	0	271.994.000	271.994.000	661.476.000		
						TOTAL COMUNA DE FRESIA	5.860.392.763	1.281.628.548	1.537.679.065	2.331.436.102	793.757.037	2.247.328.113		
						COMUNA DE FRUTILLAR								
						INICIATIVAS EN EJECUCION /LIQUIDACION/ADJUDICACION/LICITACION/CONVENIO								
31	02	EDUCACION, CULTURA Y PATRIMONIO	LIBRE	EJECUCION	30085259	REPOSICION ESCUELA ARTURO ALESSANDRI PALMA FRUTILLAR	6.628.052.844	6.608.656.815	0	19.396.029	19.396.029	0	RS	EJECUCION
31	02	RECURSOS HIDRICOS	LIBRE	EJECUCION	30485133	CONSTRUCCION SISTEMA DE AGUA POTABLE RURAL SECTOR PEDERNAL, FRUTILLAR	449.572.000	362.566.601	0	10.000.000	10.000.000	77.005.399	RS	REEVALUACION
31	02	RECURSOS HIDRICOS	LIBRE	EJECUCION	30485115	CONSTRUCCION SERVICIO DE APR SECTOR BALMACEDA-PARAGUAY, FRUTILLAR	901.920.000	516.522.280	379.211.908	385.397.720	6.185.812	0	RS	EJECUCION
31	02	RECURSOS HIDRICOS	LIBRE	EJECUCION	30485157	AMPLIACION SISTEMA APR CASMA HACIA EL ENCANTO Y CALLEJON SIN SALIDA, FRUTILLAR	324.957.598	265.791.772	0	5.000.000	5.000.000	54.165.826	RS	PARALIZADA
31	02	TRANSPORTE	FAR	DISEÑO	30077932	MEJORAMIENTO INTERCONEXIÓN VIAL, FRUTILLAR ALTO Y BAJO	400.000.000	72.000.000	108.000.000	108.000.000	0	220.000.000	RS	EJECUCION
31	02	SALUD	LIBRE	EJECUCION	40013412	REPOSICION POSTA DE SALUD RURAL CASMA, FRUTILLAR	1.222.519.000	24.954.300	0	107.105.489	107.105.489	1.090.459.211	RS	LICITACION
29	03	RECURSOS NATURALES Y MEDIO AMBIENTE	RSD	EJECUCION	40031422	REPOSICION CAMIÓN RECOLECTOR DE RESIDUOS SÓLIDOS EN LA COMUNA DE FRUTILLAR	238.375.000	0	0	238.375.000	238.375.000	0	RS*	LICITACION
						TOTAL	10.165.396.442	7.850.491.768	487.211.908	873.274.238	386.062.330	1.441.630.436		
						INICIATIVAS NUEVAS								
31	02	TRANSPORTE	FAR	EJECUCION	40025466	MEJORAMIENTO AVENIDA ARTURO ALESSANDRI NORTE, COMUNA DE FRUTILLAR	4.033.866.000	0	0	96.773.200	96.773.200	3.227.092.800	RS	CONVENIO
						TOTAL DE INICIATIVAS NUEVAS	4.033.866.000	0	0	96.773.200	96.773.200	3.227.092.800		
						TOTAL COMUNA DE FRUTILLAR	14.199.262.442	7.850.491.768	487.211.908	970.047.438	482.835.530	4.668.723.236		
						COMUNA DE LLANQUIHUE								
						INICIATIVAS EN EJECUCION /LIQUIDACION/ADJUDICACION/LICITACION/CONVENIO								
31	01	RECURSOS HIDRICOS	LIBRE	EJECUCION	40019376	DIAGNOSTICO PLAN MAESTRO AGUAS LLUVIAS COMUNA DE LLANQUIHUE	436.621.000	128.969	103.709.345	103.709.345	0	332.782.686	RS	EJECUCION
						TOTAL	436.621.000	128.969	103.709.345	103.709.345	0	332.782.686		
						INICIATIVAS NUEVAS								
29	05	SALUD	LIBRE	EJECUCION	40054960	ADQUISICION EQUIPO MAMOGRAFO HOSPITAL DE LLANQUIHUE	401.224.000	0	0	0	0	401.224.000	RS*	CONVENIO
						TOTAL DE INICIATIVAS NUEVAS	401.224.000	0	0	0	0	401.224.000		
						TOTAL COMUNA DE LLANQUIHUE	837.845.000	128.969	103.709.345	103.709.345	0	734.006.686		

SUB T.	ITEM	SECTOR	PROVISION	ETAPA	BIP	NOMBRE DEL PROYECTO	COSTO	GASTOS AÑOS ANTERIORES	PAGADO 2025	COMPROMISO 2025	SALDO COMPROMISO	PPTO FUTURO	RATE 2025	SITUACION GENERAL
						COMUNA DE LOS MUERMOS								
						INICIATIVAS EN EJECUCION /LIQUIDACION/ADJUDICACION/LICITACION/CONVENIO								
31	02	MULTISECTORIAL	LIBRE	DISEÑO	30125824	AMPLIACION Y REMODELACION INTEGRAL CONSISTORIAL LOS MUERMOS	106.650.000	91.234.475	0	5.499.525	5.499.525	9.916.000	RS	LIQUIDACION
31	02	SEGURIDAD PUBLICA	LIBRE	EJECUCION	40018868	REPOSICION CUARTEL GENERAL Y PRIMERA COMPAÑIA DE BOMBEROS LOS MUERMOS	1.546.425.858	556.757.937	0	90.000.000	90.000.000	899.667.921	RE	REEVALUACION
31	02	RECURSOS HIDRICOS	SS	EJECUCION	30465403	CONSTRUCCION APR SECTORES CUESTA LA VACA Y HUAUTRUNES, LOS MUERMOS	1.197.073.128	1.109.211.025	24.581.231	63.421.479	38.840.248	24.440.624	RS	EJECUCION
31	02	VIVIENDA Y DESARROLLO URBANO	LIBRE	EJECUCION	30463128	MEJORAMIENTO INFRAESTRUCTURA PEATONAL CALLE MANUEL MONTT, COMUNA DE LOS MUERMOS	996.284.853	298.602.441	614.477.879	697.682.412	83.204.533	0	RS	EJECUCION
31	02	EDUCACION, CULTURA Y PATRIMONIO	LIBRE	DISEÑO	40004598	REPOSICION CENTRO CULTURAL, COMUNA LOS MUERMOS	63.124.000	0	18.037.200	63.124.000	45.086.800	0	RS	EJECUCION
31	02	TRANSPORTE	FAR	EJECUCION	40040251	MEJORAMIENTO VÍAS LOCALES SECTOR CAÑITAS, ETAPA I, COMUNA DE LOS MUERMOS	842.257.000	100.000.000	682.901.693	742.257.000	59.355.307	0	RS	EJECUCION
31	02	SALUD	LIBRE	EJECUCION	40024945	REPOSICION POSTA DE SALUD RURAL CUMBRE ALTA, LOS MUERMOS	1.324.261.000	0	0	94.705.294	94.705.294	1.229.555.706	RS	CONVENIO
TOTAL							6.076.075.839	2.155.805.878	1.339.998.003	1.756.689.710	416.691.707	2.163.580.251		
TOTAL COMUNA DE LOS MUERMOS							6.076.075.839	2.155.805.878	1.339.998.003	1.756.689.710	416.691.707	2.163.580.251		
						COMUNA DE MAULLIN								
						INICIATIVAS EN EJECUCION /LIQUIDACION/ADJUDICACION/LICITACION/CONVENIO								
31	02	EDUCACION, CULTURA Y PATRIMONIO	LIBRE	DISEÑO	40007573	REPOSICION ESCUELA JOSE ABELARDO NUÑEZ, COMUNA DE MAULLIN	137.618.000	0	0	5.000.000	5.000.000	132.618.000	RS	REEVALUACION
31	02	MULTISECTORIAL	LIBRE	DISEÑO	30399945	REPOSICION CENTRO COMUNITARIO QUENUIR, COMUNA DE MAULLIN	62.456.000	0	0	24.974.000	24.974.000	37.482.000	RS	CONVENIO
31	02	DEPORTES	LIBRE	EJECUCION	30134234	CONSTRUCCION GIMNASIO TEN - TEN, COMUNA DE MAULLIN	834.246.000	0	0	5.000.000	5.000.000	829.246.000	RS	SIN MOVIMIENTO
29	05	SEGURIDAD PUBLICA	LIBRE	EJECUCION	40007939	REPOSICION EQUIPOS DE ALUMBRADO PÚBLICO CON TECNOLOGIA LED COMUNA DE MAULLIN	1.268.796.681	0	0	311.252.939	311.252.939	957.543.742	RS*	REEVALUACION
31	02	TRANSPORTE	FAR	EJECUCION	40038150	MEJORAMIENTO 5 CALLES DE MAULLIN URBANO, COMUNA DE MAULLIN	929.674.000	0	0	109.674.000	109.674.000	820.000.000	RS	LICITACION
31	02	SALUD	LIBRE	EJECUCION	40005800	REPOSICION POSTA DE SALUD RURAL DE MISQUIHUE, MAULLIN	1.166.683.000	0	634.999	337.196.970	336.561.971	829.486.030	RS	LICITACION
TOTAL							4.399.473.681	0	634.999	793.097.909	792.462.910	3.606.375.772		
						INICIATIVAS NUEVAS								
31	02	ENERGIA	LIBRE	EJECUCION	40009537	HABILITACION SUMINISTRO ENERGIA ELECTRICA SECTOR EL EMPALME, MAULLIN	252.566.000	0	0	92.566.000	92.566.000	160.000.000	RS	CONVENIO
31	02	SALUD	LIBRE	EJECUCION	30134574	REPOSICION POSTA DE SALUD RURAL QUENUIR, COMUNA DE MAULLIN	1.165.130.000	0	0	92.694.000	92.694.000	1.072.436.000	RS	CONVENIO
29	05	TRANSPORTE	FAR	EJECUCION	40020478	ADQUISICION MAQUINARIA PESADA COMUNA DE MAULLIN	366.003.000	0	0	366.003.000	366.003.000	0	RS*	CONVENIO
29	03	TRANSPORTE	FAR	EJECUCION	40020478	ADQUISICION MAQUINARIA PESADA COMUNA DE MAULLIN	286.015.000	0	0	286.015.000	286.015.000	0	RS*	CONVENIO
31	02	DEPORTES	LIBRE	EJECUCION	30395422	REPOSICION CANCHA LEPIHUE, COMUNA DE MAULLIN	964.982.000	0	0	0	0	964.982.000	RS	LICITACION
TOTAL DE INICIATIVAS NUEVAS							3.034.696.000	0	0	837.278.000	837.278.000	2.197.418.000		
TOTAL COMUNA DE MAULLIN							7.434.169.681	0	634.999	1.630.375.909	1.629.740.910	5.803.793.772		

SUB T.	ITEM	SECTOR	PROVISION	ETAPA	BIP	NOMBRE DEL PROYECTO	COSTO	GASTOS AÑOS ANTERIORES	PAGADO 2025	COMPROMISO 2025	SALDO COMPROMISO	PPTO FUTURO	RATE 2025	SITUACION GENERAL
						COMUNA DE PUERTO VARAS								
						INICIATIVAS EN EJECUCION /LIQUIDACION/ADJUDICACION/LICITACION/CONVENIO								
31	02	DEPORTES	LIBRE	EJECUCION	30064230	REPOSICION ESTADIO EWALDO KLEIN DE PUERTO VARAS	5.391.441.000	1.076.381.867	0	105.977.537	105.977.537	4.209.081.596	RS	LICITACION
31	02	SEGURIDAD PUBLICA	LIBRE	EJECUCION	30204522	REPOSICION CUARTEL SEXTA COMPAÑIA DE BOMBEROS, PUERTO VARAS	2.192.357.990	2.055.584.476	32.393.515	136.773.514	104.379.999	0	RS	EJECUCION
31	01	TRANSPORTE	FAR	EJECUCION	40023990	DIAGNOSTICO SISTEMA DE TRANSPORTE URBANO CIUDAD DE PUERTO VARAS, ETAPA I	200.000.000	70.000.000	50.000.000	50.000.000	0	80.000.000	RS	EJECUCION
31	02	VIVIENDA Y DESARROLLO URBANO	FAR	EJECUCION	30485331	MEJORAMIENTO PARQUE CERRO PHILIPPI PUERTO VARAS	1.185.683.550	9.094.921	437.206.964	573.243.934	136.036.970	603.344.695	RS	EJECUCION
31	02	RECURSOS HIDRICOS	PIR	EJECUCION	30125885	CONSTRUCCION SERVICIO APR TERMAS DE RALUN, PUERTO VARAS	1.064.650.280	139.696.328	762.654.164	924.953.952	162.299.788	0	RS	EJECUCION
31	02	VIVIENDA Y DESARROLLO URBANO	LIBRE	EJECUCION	40042379	CONSERVACION ACERAS SECTOR PUERTO CHICO DE PUERTO VARAS	492.932.777	422.452.924	29.078.853	70.479.853	41.401.000	0	RS*	EJECUCION
31	02	ENERGIA	ENERGIZACION	EJECUCION	40019241	CONSTRUCCION SOLUCIONES FOTOVOLTAICAS INDIVIDUALES LAGO TODOS LOS SANTOS, PUERTO VARAS	870.094.000	0	8.400.000	339.581.000	331.181.000	530.513.000	RS	EJECUCION
TOTAL							11.397.159.597	3.773.210.516	1.319.733.496	2.201.009.790	881.276.294	5.422.939.291		
						INICIATIVAS NUEVAS								
31	02	EDUCACION, CULTURA Y PATRIMONIO	LIBRE	DISEÑO	40019874	RESTAURACION TEMPLO PARROQUIAL EL SAGRADO CORAZON DE JESUS, PUERTO VARAS	286.746.000	267.988	0	77.069.000	77.069.000	209.409.012	RS	LICITACION
31	02	SALUD	LIBRE	EJECUCION	30087304	REPOSICION POSTA RURAL DE PEULLA, PUERTO VARAS	1.331.403.000	0	0	105.100.000	105.100.000	1.226.303.000	RS	LICITACION
31	02	TRANSPORTE	FAR	EJECUCION	40042377	MEJORAMIENTO CALLES MANZANAL Y LOS ÁNGELES, COMUNA DE PUERTO VARAS	995.184.000	0	424.433.296	443.962.761	19.529.465	551.221.239	RS	EJECUCION
TOTAL DE INICIATIVAS NUEVAS							2.613.333.000	267.988	424.433.296	626.131.761	201.698.465	1.986.933.251		
TOTAL COMUNA DE P.VARAS							14.010.492.597	3.773.478.504	1.744.166.792	2.827.141.551	1.082.974.759	7.409.872.542		

SUB T.	ITEM	SECTOR	PROVISION	ETAPA	BIP	NOMBRE DEL PROYECTO	COSTO	GASTOS AÑOS ANTERIORES	PAGADO 2025	COMPROMISO 2025	SALDO COMPROMISO	PPTO FUTURO	RATE 2025	SITUACION GENERAL
						PROVINCIALES								
						INICIATIVAS EN EJECUCION /LIQUIDACION/ADJUDICACION/LICITACION/CONVENIO								
31	02	SALUD	LIBRE	EJECUCION	30364305	AMPLIACION Y MEJORAMIENTO INSTITUTO TELETON	3.361.531.000	3.235.178.791	0	1.000.000	1.000.000	125.352.209	RS	EJECUCION
31	02	TRANSPORTE	FAR	EJECUCION	30127010	MEJORAMIENTO CALLE EL TENIENTE, BARRIO INDUSTRIAL DE PUERTO MONTT	3.980.896.039	3.773.268.635	124.859.073	207.627.404	82.768.331	0	RS	EJECUCION
31	02	EDUCACION, CULTURA Y PATRIMONIO	PVP	EJECUCION	30077481	RESTAURACION IGLESIA N. S. DE LA CANDELARIA DE CARELMAPU, MAULLIN	6.278.871.000	191.791.026	0	108.052.982	108.052.982	5.979.026.992	RS	REEVALUACION
31	02	SALUD	LIBRE	EJECUCION	30380331	CONSTRUCCION Y HABILITACION CENTRO DE DIALISIS HOSPITAL CALBUCO	4.184.812.000	3.510.187.737	202.059.316	674.624.263	472.564.947	0	RS	EJECUCION
31	02	TRANSPORTE	FAR	EJECUCION	40033297	CONSERVACION PERIÓDICA, RUTA V-629 LA VARA-SENDA SUR KM 0,0 AL KM 7,5, COMUNA DE PUERTO MONTT	2.878.340.798	2.872.840.798	0	5.500.000	5.500.000	0	RS*	EJECUCION
31	02	TRANSPORTE	FAR	DISEÑO	40019576	MEJORAMIENTO COSTANERA JUAN SOLER, TRAMO COPIAPO – CHORRILLOS, PUERTO MONTT	262.261.000	119.176.269	0	43.084.731	43.084.731	100.000.000	RS	REEVALUACION
24	03	SALUD	LIBRE	EJECUCION	SUBT 24	APLICACIÓN GLOSA 03 SALUD - SERVICIO DE SALUD RELONCAVI (LISTA DE ESPERA)	756.080.790	0	0	151.217.000	151.217.000	604.863.790	RS**	EJECUCION
29	05	SALUD	LIBRE	EJECUCION	40046863	REPOSICION EQUIPAMIENTO SERVICIOS DE HOSPITALIZACIÓN HOSPITAL PUERTO MONTT, SERVICIO DE SALUD DEL RELONCAVÍ	2.208.718.000	1.182.946.698	133.062.612	1.025.771.302	892.708.690	0	RS*	EJECUCION
24	01-002	ENERGIA	LIBRE	EJECUCION	SUBT 24	APLICACIÓN LETRA A) GLOSA 03 ENERGÍA, TRANSPORTE Y TELECOMUNICACIONES - SUBSIDIO OPERACIÓN SISTEMA DE AUTOGENERACIÓN ENERGÍA EN ZONAS AISLADAS	208.825.641	0	208.825.641	208.825.641	0	0	RS***	EJECUCION
24	03-004	ENERGIA	LIBRE	EJECUCION	SUBT 24	APLICACIÓN LETRA A) GLOSA 03 ENERGÍA, TRANSPORTE Y TELECOMUNICACIONES - MUNICIPALIDADES - SUBSIDIO OPERACIÓN SISTEMA DE AUTOGENERACIÓN ENERGÍA EN ZONAS AISLADAS	50.000.000	0	0	50.000.000	50.000.000	0	RS***	EJECUCION
TOTAL							24.170.336.268	14.885.389.954	668.806.642	2.475.703.323	1.806.896.681	6.809.242.991		
						INICIATIVAS NUEVAS								
29	03	SALUD	LIBRE	EJECUCION	40063798	REPOSICION DE 6 AMBULANCIAS DE EMERGENCIA BASICA HOSPITALES DE LA PROVINCIA DE LLANQUIHUE	662.322.000	0	0	0	0	662.322.000	RS*	CONVENIO
29	05	SALUD	LIBRE	EJECUCION	40063798	REPOSICION DE 6 AMBULANCIAS DE EMERGENCIA BASICA HOSPITALES DE LA PROVINCIA DE LLANQUIHUE	33.618.000	0	0	0	0	33.618.000	RS*	CONVENIO
31	02	RECURSOS NATURALES Y MEDIO AMBIENTE	LIBRE	EJECUCION	40067969	CONSTRUCCION ETAPA 3, RELLENO SANITARIO PROVINCIAL LA LAJA	3.313.315.000	0	0	0	0	3.313.315.000	RS	CONVENIO
TOTAL DE INICIATIVAS NUEVAS							4.009.255.000	0	0	0	0	4.009.255.000		
TOTAL PROVINCIALES							28.179.591.268	14.885.389.954	668.806.642	2.475.703.323	1.806.896.681	10.818.497.991		
TOTAL PROVINCIA DE LLANQUIHUE							145.975.089.192	64.034.730.186	12.542.381.989	23.139.298.390	10.596.916.401	57.460.145.616		

SUB T.	ITEM	SECTOR	PROVISION	ETAPA	BIP	NOMBRE DEL PROYECTO	COSTO	GASTOS AÑOS ANTERIORES	PAGADO 2025	COMPROMISO 2025	SALDO COMPROMISO	PPTO FUTURO	RATE 2025	SITUACION GENERAL
						COMUNA DE ANCUD								
						INIATIVAS EN EJECUCION /LIQUIDACION/ADJUDICACION/LICITACION/CONVENIO								
31	02	RECURSOS HIDRICOS	SS	EJECUCION	40025619	AMPLIACION RED DE AGUA POTABLE Y ALCANTARILLADO VILLA LOS AROMOS Y RÍO PUDETO, ANCUD	2.028.170.000	1.529.030.843	0	100.139.157	100.139.157	399.000.000	RS	REEVALUACION
31	02	SEGURIDAD PUBLICA	LIBRE	EJECUCION	40008322	CONSTRUCCION CUARTEL 3A. COMPAÑÍA BOMBEROS ANCUD	1.368.003.000	96.278.062	415.792.301	817.459.499	401.667.198	454.265.439	RS	EJECUCION
31	02	SALUD	LIBRE	EJECUCION	30214722	REPOSICION CON RELOCALIZACIÓN POSTA SALUD RURAL DE GUABUN, ANCUD	1.333.461.000	448.949.293	0	114.308.707	114.308.707	770.203.000	RS	LICITACION
29	05	TRANSPORTE	FAR	EJECUCION	40041565	ADQUISICION DE DOS RETROEXCAVADORAS PARA LA ILUSTRE MUNICIPALIDAD DE ANCUD	311.458.000	0	0	222.510.000	222.510.000	88.948.000	RS*	REEVALUACION
31	02	RECURSOS HIDRICOS	LIBRE	EJECUCION	30471852	INSTALACION SISTEMA APR LOCALIDAD RURAL DE AGUAS BUENAS, ANCUD	1.222.405.000	0	884.353.527	1.111.520.000	227.166.473	110.885.000	RS	EJECUCION
TOTAL							6.263.497.000	2.074.258.198	1.300.145.828	2.365.937.363	1.065.791.535	1.823.301.439		
						INICIATIVAS NUEVAS								
31	02	TRANSPORTE	FAR	EJECUCION	40014527	MEJORAMIENTO CALLE BAQUEDANO Y COSTANERA NORTE, COMUNA DE ANCUD	669.290.000	0	0	133.858.000	133.858.000	535.432.000	RS	CONVENIO
31	02	SALUD	LIBRE	EJECUCION	30093353	REPOSICION CON RELOCALIZACIÓN POSTA DE SALUD RURAL SECTOR NAL, COMUNA DE ANCUD	1.459.839.000	0	0	103.967.800	103.967.800	1.355.871.200	RS	CONVENIO
31	02	SALUD	LIBRE	DISEÑO	40057328	CONSTRUCCION CENTRO SALUD FAMILIAR CARACOLES, ANCUD	238.808.000	0	0	47.761.600	47.761.600	191.046.400	RS	LICITACION
31	02	ENERGIA	LIBRE	EJECUCION	40041526	HABILITACION SUMINISTRO ENERGIA ELECTRICA DIVERSOS SECTORES DE LA COMUNA DE ANCUD	818.371.000	0	0	0	0	818.371.000	RS	CONVENIO
TOTAL DE INICIATIVAS NUEVAS							3.186.308.000	0	0	285.587.400	285.587.400	2.900.720.600		
						TOTAL COMUNA DE ANCUD	9.449.805.000	2.074.258.198	1.300.145.828	2.651.524.763	1.351.378.935	4.724.022.039		
						COMUNA DE CASTRO								
						INIATIVAS EN EJECUCION /LIQUIDACION/ADJUDICACION/LICITACION/CONVENIO								
31	02	SALUD	LIBRE	EJECUCION	20140221	REPOSICION POSTA DE SALUD RURAL DE LA ISLA CHELÍN, CASTRO	815.003.000	444.783.294	0	54.734.706	54.734.706	315.485.000	RS	LICITACION
31	02	EDUCACION, CULTURA Y PATRIMONIO	LIBRE	DISEÑO	40005957	REPOSICION MUSEO MUNICIPAL Y BIBLIOTECA PUBLICA, CASTRO	102.382.530	92.144.278	10.238.252	10.238.252	0	0	RS	TERMINADO
31	02	EDUCACION, CULTURA Y PATRIMONIO	LIBRE	EJECUCION	30076949	REPOSICION ESCUELA DE LA CULTURA, FRIDOLINA BARRIENTOS, CASTRO	15.185.444.000	56.029	2.417.425.602	2.417.425.602	0	12.767.962.369	RE	EJECUCION
31	02	RECURSOS HIDRICOS	LIBRE	EJECUCION	40048286	CONSTRUCCION REDES SANITARIAS Y URBANIZACIONES COMPLEMENTARIAS DIVERSOS SECTORES DE CASTRO	2.394.442.000	0	0	139.829.260	139.829.260	2.254.612.740	RS	LICITACION
TOTAL							18.497.271.530	536.983.601	2.427.663.854	2.622.227.820	194.563.966	15.338.060.109		
						INICIATIVAS NUEVAS								
29	04	SALUD	LIBRE	EJECUCION	40058065	REPOSICION MOBILIARIO CLÍNICO EN ATENCIÓN CERRADA DEL HOSPITAL DE CASTRO	128.911.000	0	0	128.911.000	128.911.000	0	RS*	CONVENIO
29	05	SALUD	LIBRE	EJECUCION	40058065	REPOSICION MOBILIARIO CLÍNICO EN ATENCIÓN CERRADA DEL HOSPITAL DE CASTRO	600.874.000	0	0	50.000.000	50.000.000	550.874.000	RS*	CONVENIO
TOTAL DE INICIATIVAS NUEVAS							729.785.000	0	0	178.911.000	178.911.000	550.874.000		
						TOTAL COMUNA DE CASTRO	19.227.056.530	536.983.601	2.427.663.854	2.801.138.820	373.474.966	15.888.934.109		

SUB T.	ITEM	SECTOR	PROVISION	ETAPA	BIP	NOMBRE DEL PROYECTO	COSTO	GASTOS AÑOS ANTERIORES	PAGADO 2025	COMPROMISO 2025	SALDO COMPROMISO	PPTO FUTURO	RATE 2025	SITUACION GENERAL
						COMUNA DE CHONCHI								
						INICIATIVAS EN EJECUCION /LIQUIDACION/ADJUDICACION/LICITACION/CONVENIO								
31	02	SEGURIDAD PUBLICA	LIBRE	EJECUCION	30126506	CONSTRUCCION CUARTEL 2° COMPAÑIA BOMBEROS DE LA COMUNA DE CHONCHI	1.170.221.000	1.146.455.958	13.158.794	23.765.042	10.606.248	0	RS	EJECUCION
31	02	EDUCACION, CULTURA Y PATRIMONIO	LIBRE	DISEÑO	30126487	REPOSICION ESCUELA RURAL DE HUILLINCO COMUNA DE CHONCHI	92.764.367	56.313.682	0	36.450.685	36.450.685	0	RS	EJECUCION
31	02	EDUCACION, CULTURA Y PATRIMONIO	LIBRE	EJECUCION	20157700	REPOSICION ESCUELA RURAL DE QUITRIPULLI COMUNA DE CHONCHI	4.787.424.000	719.208.346	1.211.948.257	1.351.484.734	139.536.477	2.716.730.920	RS	EJECUCION
22	11	VIVIENDA Y DESARROLLO URBANO	LIBRE	EJECUCION	30126522	ACTUALIZACION PLAN REGULADOR COMUNAL DE CHONCHI Y PLANO DE DETALLE	120.000.000	110.000.000	10.000.000	10.000.000	0	0	RS*	EJECUCION
31	02	EDUCACION, CULTURA Y PATRIMONIO	LIBRE	EJECUCION	40022712	CONSERVACION ESCUELA RURAL DE NOTUCO, COMUNA DE CHONCHI	489.402.000	0	0	5.000.000	5.000.000	484.402.000	RS*	CONVENIO
31	02	DEPORTES	LIBRE	EJECUCION	30484959	CONSTRUCCION CENTRO DEPORTIVO MUNICIPAL COMUNA DE CHONCHI	3.727.724.000	0	0	112.527.486	112.527.486	3.615.196.514	RS	LICITACION
31	02	RECURSOS HIDRICOS	LIBRE	DISEÑO	40031425	CONSTRUCCION SERVICIOS DE AP Y ALCANT. DE SEC. CENTENARIO Y PROLONGACIÓN P. A. CERDA, CHONCHI	477.016.000	0	0	33.566.000	33.566.000	443.450.000	RS	REEVALUACION
29	05	ENERGIA	LIBRE	EJECUCION	40013891	REPOSICION LUMINARIAS PARA DIVERSOS SECTORES RURALES, COMUNA DE CHONCHI	211.848.635	0	211.848.635	211.848.635	0	0	RS*	TERMINADO
31	02	MULTISECTORIAL	LIBRE	EJECUCION	40040317	REPOSICION REFUGIOS PEATONALES CON ILUMINACIÓN EN DIVERSOS SECTORES DE LA COMUNA DE CHONCHI	151.246.535	88.572.713	62.673.822	62.673.822	0	0	RS	TERMINADO
31	02	SALUD	LIBRE	EJECUCION	40013031	REPOSICION POSTA DE SALUD RURAL NATRI, CHONCHI	1.290.291.000	0	0	90.291.000	90.291.000	1.200.000.000	RS	LICITACION
						TOTAL	12.517.937.537	2.120.550.699	1.509.629.508	1.937.607.404	427.977.896	8.459.779.434		
						INICIATIVAS NUEVAS								
31	02	RECURSOS HIDRICOS	LIBRE	EJECUCION	40052247	CONSTRUCCION SISTEMA DE ALCANTARILLADO SECTOR ESMERALDA, COMUNA DE CHONCHI	555.683.000	0	0	111.136.600	111.136.600	444.546.400	RS	CONVENIO
29	03	EDUCACION, CULTURA Y PATRIMONIO	LIBRE	EJECUCION	40044681	REPOSICION DE BUSES ESCUELA ESPECIAL AMANECER, COMUNA DE CHONCHI	303.444.000	0	0	15.985.374	15.985.374	200.000.000	RS*	LICITACION
31	02	EDUCACION, CULTURA Y PATRIMONIO	LIBRE	EJECUCION	40010316	CONSERVACION GIMNASIO ESCUELA HUILLINCO, COMUNA DE CHONCHI	603.419.000	0	0	0	0	603.419.000	RS*	CONVENIO
31	02	TRANSPORTE	FAR	EJECUCION	40040291	CONSERVACION DE PAVIMENTACIÓN CALLE BERNARDO O'HIGGINS, COMUNA DE CHONCHI	326.471.000	0	0	0	0	326.471.000	RS*	CONVENIO
						TOTAL DE INICIATIVAS NUEVAS	1.789.017.000	0	0	127.121.974	127.121.974	1.574.436.400		
						TOTAL COMUNA DE CHONCHI	14.306.954.537	2.120.550.699	1.509.629.508	2.064.729.378	555.099.870	10.034.215.834		
						COMUNA DE CURACO DE VELEZ								
						INICIATIVAS EN EJECUCION /LIQUIDACION/ADJUDICACION/LICITACION/CONVENIO								
31	02	DEPORTES	LIBRE	EJECUCION	30095333	REPOSICION ESTADIO MUNICIPAL DE CURACO DE VÉLEZ	3.748.130.000	3.084.151.010	650.025.955	663.978.990	13.953.035	0	RS	EJECUCION
31	02	TRANSPORTE	FAR	EJECUCION	40053634	CONSERVACION DE CAMINOS NO ENROLADOS DE 5 SECTORES RURALES, CURACO DE VÉLEZ	1.017.657.055	1.014.228.480	3.428.575	3.428.575	0	0	RS*	TERMINADO
31	02	SALUD	LIBRE	DISEÑO	30112096	REPOSICION CESFAM RURAL, CURACO DE VELEZ	161.467.000	0	32.217.333	32.720.950	503.617	128.746.050	RS	EJECUCION
31	02	MULTISECTORIAL	LIBRE	DISEÑO	30072730	REPOSICION EDIFICIO MUNICIPAL DE CURACO DE VÉLEZ	394.951.000	566.165	37.221.650	37.221.650	0	357.163.185	RS	LICITACION
31	02	EDUCACION, CULTURA Y PATRIMONIO	LIBRE	EJECUCION	30093309	REPOSICION LICEO ALFREDO BARRIA OYARZUN,CURACO DE VELEZ	9.476.208.000	9.011.412.000	86.267.328	86.267.328	0	378.528.672	RS	INDEMNIZACIÓN
						TOTAL	14.798.413.055	13.110.357.655	809.160.841	823.617.493	14.456.652	864.437.907		
						INICIATIVAS NUEVAS								
29	03	RECURSOS NATURALES Y MEDIO AMBIENTE	LIBRE	EJECUCION	40064171	REPOSICION VEHICULO RECICLAJE MUNICIPAL, CURACO DE VELEZ	61.669.000	0	0	61.669.000	61.669.000	0	RS*	CONVENIO
29	03	TRANSPORTE	FAR	EJECUCION	40060989	REPOSICION Y ADQUISICION MAQUINARIA MUNICIPAL, CURACO DE VELEZ	173.145.000	0	0	173.145.000	173.145.000	0	RS*	LICITACION
29	05	TRANSPORTE	FAR	EJECUCION	40060989	REPOSICION Y ADQUISICION MAQUINARIA MUNICIPAL, CURACO DE VELEZ	265.941.000	0	0	265.941.000	265.941.000	0	RS*	LICITACION
31	02	TRANSPORTE	FAR	EJECUCION	40063532	CONSERVACION DE CAMINOS NO ENROLADOS DE 4 SECTORES RURALES, CURACO DE VELEZ	498.111.000	0	0	81.300.722	81.300.722	416.810.278	RS*	CONVENIO
31	02	SEGURIDAD PUBLICA	LIBRE	DISEÑO	40051701	REPOSICION CUARTEL TERCERA COMPAÑIA BOMBEROS DE HUYAR ALTO, CURACO DE VÉLEZ	115.920.000	0	0	0	0	115.920.000	RS	CONVENIO
31	02	TRANSPORTE	FAR	EJECUCION	40056255	CONSERVACION DE CAMINOS NO ENROLADOS DE 8 SECTORES RURALES, CURACO DE VÉLEZ	790.967.000	0	0	0	0	790.967.000	RS*	CONVENIO
						TOTAL DE INICIATIVAS NUEVAS	1.905.753.000	0	0	582.055.722	582.055.722	1.323.697.278		
						TOTAL COMUNA DE C.VELEZ	16.704.166.055	13.110.357.655	809.160.841	1.405.673.215	596.512.374	2.188.135.185		

SUB T.	ITEM	SECTOR	PROVISION	ETAPA	BIP	NOMBRE DEL PROYECTO	COSTO	GASTOS AÑOS ANTERIORES	PAGADO 2025	COMPROMISO 2025	SALDO COMPROMISO	PPTO FUTURO	RATE 2025	SITUACION GENERAL
						COMUNA DE DALCAHUE								
						INICIATIVAS EN EJECUCION /LIQUIDACION/ADJUDICACION/LICITACION/CONVENIO								
31	02	RECURSOS HIDRICOS	SS	EJECUCION	40016862	CONSTRUCCION SISTEMA APR PULUTAUCO, DALCAHUE	1.239.772.005	1.239.772.005	0	0	0	0	RS	TERMINADO
31	02	RECURSOS HIDRICOS	LIBRE	EJECUCION	40017878	CONSTRUCCION SISTEMA APR SECTOR PUPETRA	1.395.245.000	743.754.582	211.723.948	651.490.418	439.766.470	0	RS	EJECUCION
31	02	TRANSPORTE	FAR	EJECUCION	40040024	CONSERVACION CAMINOS NO ENROLADOS, COMUNA DE DALCAHUE	545.896.000	352.117.816	0	193.778.184	193.778.184	0	RS*	EJECUCION
31	02	MULTISECTORIAL	LIBRE	EJECUCION	30129912	CONSTRUCCION CENTRO CIVICO DALCAHUE	2.970.033.000	0	8.950.000	170.033.000	161.083.000	2.800.000.000	RS	CONVENIO
31	02	RECURSOS HIDRICOS	LIBRE	DISEÑO	40052180	CONSTRUCCION SSR SECTOR TEHUACO, COMUNA DE DALCAHUE	41.884.000	8.100.000	8.100.000	33.784.000	25.684.000	0	RS	EJECUCION
31	02	RECURSOS HIDRICOS	LIBRE	EJECUCION	40053067	CONSTRUCCION AGUA POTABLE Y ALCANTARILLADO, SECTOR 18 DE SEP, COMUNA DE DALCAHUE	1.149.483.000	0	133.965.298	249.483.000	115.517.702	900.000.000	RS*	ADJUDICACION
						TOTAL	7.342.313.005	2.343.744.403	362.739.246	1.298.568.602	935.829.356	3.700.000.000		
						INICIATIVAS NUEVAS								
31	02	SALUD	LIBRE	EJECUCION	40061640	REPOSICION POSTA SALUD RURAL CALEN, COMUNA DE DALCAHUE	1.284.197.000	0	0	106.839.400	106.839.400	1.177.357.600	RS	LICITACION
31	02	RECURSOS HIDRICOS	LIBRE	EJECUCION	40054303	AMPLIACION REDES DE A. POTABLE, ALCANT Y CONSTR. MURO DE CONTENC. AVDA. MOCOPULLI, DALCAHUE	1.821.536.000	0	0	0	0	1.821.536.000	RS	CONVENIO
						TOTAL DE INICIATIVAS NUEVAS	3.105.733.000	0	0	106.839.400	106.839.400	2.998.893.600		
						TOTAL COMUNA DE DALCAHUE	10.448.046.005	2.343.744.403	362.739.246	1.405.408.002	1.042.668.756	6.698.893.600		
						COMUNA DE PUQUELDON								
						INICIATIVAS EN EJECUCION /LIQUIDACION/ADJUDICACION/LICITACION/CONVENIO								
31	02	SALUD	LIBRE	EJECUCION	30042613	NORMALIZACION CONSULTORIO RURAL PUQUELDON	3.299.636.000	2.692.374.841	0	125.000.000	125.000.000	482.261.159	RS	ADJUDICACION
31	02	SALUD	LIBRE	EJECUCION	40028442	REPOSICION POSTA DE SALUD RURAL DE DETIF, PUQUELDON	1.574.814.000	6.480.393	2.320.262	784.707.607	782.387.345	783.626.000	RS	EJECUCION
29	05	TRANSPORTE	FAR	EJECUCION	40013818	REPOSICION MAQUINARIA PARA MANTENCION DE CAMINOS VECINALES, COMUNA PUQUELDON	717.773.000	593.250.434	0	24.286.566	24.286.566	100.236.000	RS*	CONVENIO
29	03	TRANSPORTE	FAR	EJECUCION	40013818	REPOSICION MAQUINARIA PARA MANTENCION DE CAMINOS VECINALES, COMUNA PUQUELDON	305.443.000	144.571.791	0	77.550.209	77.550.209	83.321.000	RS*	CONVENIO
						TOTAL	5.897.666.000	3.436.677.459	2.320.262	1.011.544.382	1.009.224.120	1.449.444.159		
						INICIATIVAS NUEVAS								
29	03	MULTISECTORIAL	LIBRE	EJECUCION	40051860	ADQUISICION CONTENEDORES RSD Y RD, CAMION DE CARGA LATERAL Y CAMION CARGA TRASERA, PUQUELDON	601.053.000	0	0	109.179.000	109.179.000	491.874.000	RS*	CONVENIO
29	05	MULTISECTORIAL	LIBRE	EJECUCION	40051860	ADQUISICION CONTENEDORES RSD Y RD, CAMION DE CARGA LATERAL Y CAMION CARGA TRASERA, PUQUELDON	361.859.000	0	0	361.859.000	361.859.000	0	RS*	EJECUCION
						TOTAL DE INICIATIVAS NUEVAS	962.912.000	0	0	471.038.000	471.038.000	491.874.000		
						TOTAL COMUNA DE PUQUELDON	6.860.578.000	3.436.677.459	2.320.262	1.482.582.382	1.480.262.120	1.941.318.159		

SUB T.	ITEM	SECTOR	PROVISION	ETAPA	BIP	NOMBRE DEL PROYECTO	COSTO	GASTOS AÑOS ANTERIORES	PAGADO 2025	COMPROMISO 2025	SALDO COMPROMISO	PPTO FUTURO	RATE 2025	SITUACION GENERAL
						COMUNA DE QUEILEN								
						INICIATIVAS EN EJECUCION /LIQUIDACION/ADJUDICACION/LICITACION/CONVENIO								
31	02	DEPORTES	LIBRE	EJECUCION	40002386	MEJORAMIENTO INTEGRAL ESTADIO MUNICIPAL DE QUEILEN	3.004.618.000	1.045.300.291	0	10.000.000	10.000.000	1.949.317.709	RS	REEVALUACION
						TOTAL	3.004.618.000	1.045.300.291	0	10.000.000	10.000.000	1.949.317.709		
						TOTAL COMUNA DE QUEILEN	3.004.618.000	1.045.300.291	0	10.000.000	10.000.000	1.949.317.709		
						COMUNA DE QUELLON								
						INICIATIVAS EN EJECUCION /LIQUIDACION/ADJUDICACION/LICITACION/CONVENIO								
31	02	RECURSOS HIDRICOS	LIBRE	EJECUCION	40009684	AMPLIACION DE RED PUBLICA SIST DE AGUA POTABLE Y ALC SECTOR ALCÁZAR COMUNA DE QUELLON	776.435.000	181.604.142	338.439.171	594.830.858	256.391.687	0	RE	EJECUCION
31	02	RECURSOS HIDRICOS	LIBRE	DISEÑO	40000178	INSTALACION SISTEMA APR SECTORES CHAILDAD-CHANCO-YATEHUE, QUELLÓN	46.350.000	36.000.000	0	10.349.000	10.349.000	1.000	RS	REEVALUACION
31	02	RECURSOS HIDRICOS	LIBRE	DISEÑO	30488426	INSTALACION SISTEMA AGUA POTABLE RURAL ISLA LAITEC, QUELLON	28.825.000	5.765.000	0	20.000.000	20.000.000	3.060.000	RS	REEVALUACION
31	02	SALUD	LIBRE	EJECUCION	30095440	REPOSICION POSTA DE SALUD RURAL DE YALDAD, QUELLON	1.074.276.330	1.021.253.520	53.022.810	53.022.810	0	0	RS	EJECUCION
31	02	EDUCACION, CULTURA Y PATRIMONIO	LIBRE	EJECUCION	30069919	CONSTRUCCION GIMNASIO ESCUELA ORIENTE DE QUELLÓN	1.411.317.146	0	0	100.000.000	100.000.000	1.311.317.146	RS	LICITACION
31	02	EDUCACION, CULTURA Y PATRIMONIO	LIBRE	DISEÑO	40007743	REPOSICION CENTRO EDUCACIONAL DE ADULTOS, COMUNA DE QUELLON	130.090.000	23.416.200	35.124.300	106.673.800	71.549.500	0	RS	EJECUCION
						TOTAL	3.467.293.476	1.268.038.862	426.586.281	884.876.468	458.290.187	1.314.378.146		
						TOTAL COMUNA DE QUELLON	3.467.293.476	1.268.038.862	426.586.281	884.876.468	458.290.187	1.314.378.146		
						COMUNA DE QUEMCHI								
						INICIATIVAS EN EJECUCION /LIQUIDACION/ADJUDICACION/LICITACION/CONVENIO								
31	02	TRANSPORTE	FAR	EJECUCION	30430173	CONSERVACION CAMINOS ISLA BUTACHAUQUES	547.411.000	253.005.532	0	5.000.000	5.000.000	289.405.468	RS*	LIQUIDACION
31	02	TRANSPORTE	FAR	EJECUCION	30396026	CONSERVACION CAMINOS RURALES SECTOR SUR, COMUNA DE QUEMCHI	477.979.805	358.482.829	0	5.000.000	5.000.000	114.496.976	RS*	LIQUIDACION
33	03-100	RECURSOS HIDRICOS	SS	EJECUCION	30101055	CONSTRUCCION INFRAESTRUCTURA AGUA POTABLE Y ALCANTARILLADO, QUEMCHI	13.759.596.000	0	0	50.000.000	50.000.000	13.709.596.000	RS	REEVALUACION
31	02	RECURSOS HIDRICOS	SS	EJECUCION	30101055	CONSTRUCCION INFRAESTRUCTURA AGUA POTABLE Y ALCANTARILLADO, QUEMCHI	597.792.000	0	0	5.000.000	5.000.000	592.792.000	RS	REEVALUACION
31	02	TRANSPORTE	FAR	EJECUCION	40049738	CONSERVACION CAMINOS MECHUQUE Y CHENIAO-VOIGUE	660.823.000	579.097.727	0	81.725.273	81.725.273	0	RS*	EJECUCION
31	02	DEPORTES	LIBRE	EJECUCION	40045829	HABILITACION Y MEJORAMIENTO ESTADIO MUNICIPAL DE QUEMCHI	1.652.208.000	0	1.170.411.071	1.652.208.000	481.796.929	0	RS	EJECUCION
						TOTAL	17.695.809.805	1.190.586.088	1.170.411.071	1.798.933.273	628.522.202	14.706.290.444		
						INICIATIVAS NUEVAS								
31	02	TRANSPORTE	FAR	EJECUCION	40063487	CONSERVACION DE CAMINOS ISLAS TAUCULON, AULIN Y BUTACHAUQUES, COMUNA DE QUEMCHI.	974.355.000	0	0	109.007.990	109.007.990	331.202.000	RS*	CONVENIO
						TOTAL DE INICIATIVAS NUEVAS	974.355.000	0	0	109.007.990	109.007.990	331.202.000		
						TOTAL COMUNA DE QUEMCHI	18.670.164.805	1.190.586.088	1.170.411.071	1.907.941.263	737.530.192	15.037.492.444		

SUB T.	ITEM	SECTOR	PROVISION	ETAPA	BIP	NOMBRE DEL PROYECTO	COSTO	GASTOS AÑOS ANTERIORES	PAGADO 2025	COMPROMISO 2025	SALDO COMPROMISO	PPTO FUTURO	RATE 2025	SITUACION GENERAL
						COMUNA DE QUINCHAO								
						INICIATIVAS EN EJECUCION /LIQUIDACION/ADJUDICACION/LICITACION/CONVENIO								
31	02	SALUD	LIBRE	EJECUCION	40013068	REPOSICION POSTA DE SALUD RURAL VILLA CHAULINEC, ISLA CHAULINEC - QUINCHAO	1.310.834.000	849.750.314	266.317.878	461.083.686	194.765.808	0	RS	EJECUCION
31	02	SALUD	LIBRE	EJECUCION	40039350	REPOSICION POSTA SALUD RURAL LLINGUA, COMUNA DE QUINCHAO	1.330.536.000	0	0	113.641.508	113.641.508	1.216.894.492	RE	EJECUCION
						TOTAL	2.641.370.000	849.750.314	266.317.878	574.725.194	308.407.316	1.216.894.492		
						INICIATIVAS NUEVAS								
31	02	EDUCACION, CULTURA Y PATRIMONIO	LIBRE	EJECUCION	40027221	REPOSICION ESCUELA RURAL DE ALAO, QUINCHAO	2.300.239.000	0	218.922.221	375.076.086	156.153.865	1.925.162.914	RS	EJECUCION
31	02	EDUCACION, CULTURA Y PATRIMONIO	LIBRE	DISEÑO	40033589	RESTAURACION TEMPLO JESÚS NAZARENO DE CAGUACH, QUINCHAO	441.291.000	0	0	81.291.000	81.291.000	360.000.000	RS	LICITACION
31	02	TRANSPORTE	FAR	EJECUCION	40067325	CONSERVACION CAMINOS NO ENROLADOS ISLA CHAULINEC, COMUNA DE QUINCHAO	2.352.751.000	0	0	0	0	2.352.751.000	RS*	CONVENIO
						TOTAL DE INICIATIVAS NUEVAS	5.094.281.000	0	218.922.221	456.367.086	237.444.865	4.637.913.914		
						TOTAL COMUNA DE QUINCHAO	7.735.651.000	849.750.314	485.240.099	1.031.092.280	545.852.181	5.854.808.406		
						PROVINCIALES								
						INICIATIVAS EN EJECUCION /LIQUIDACION/ADJUDICACION/LICITACION/CONVENIO								
31	02	DEPORTES	LIBRE	EJECUCION	30381175	CONSTRUCCION CANCHA Y PISTA ATLETICA CANCHA RAYADA DE CASTRO	3.477.985.000	527.771.961	0	80.000.000	80.000.000	2.870.213.039	RS	REEVALUACION
31	02	SALUD	LIBRE	EJECUCION	30083335	NORMALIZACION HOSPITAL DE QUELLON, PROVINCIA DE CHILOE	5.020.949.434	4.955.228.139	0	65.721.295	65.721.295	0	RE	EJECUCION
31	02	SALUD	LIBRE	EJECUCION	30083300	NORMALIZACION HOSPITAL DE ANCUD, PROVINCIA DE CHILOE	6.102.325.000	2.707.826.752	0	100.000.000	100.000.000	3.294.498.248	RS	REEVALUACION
31	02	TRANSPORTE	FAR	EJECUCION	40019999	MEJORAMIENTO AVDA. GALVARINO RIVEROS NORTE DE CASTRO	10.669.256.000	3.815.731.250	447.825	426.189.663	425.741.838	6.427.335.087	RS	EJECUCION
29	05	TRANSPORTE	FAR	EJECUCION	40057047	REPOSICION VEHÍCULOS Y ADQUISICIÓN MAQUINARIA DE ASFALTO PARA LA D.V., PROVINCIA DE CHILOÉ	1.048.403.000	0	559.298.027	1.048.403.000	489.104.973	0	RS*	EJECUCION
29	03	TRANSPORTE	FAR	EJECUCION	40057047	REPOSICION VEHÍCULOS Y ADQUISICIÓN MAQUINARIA DE ASFALTO PARA LA D.V., PROVINCIA DE CHILOÉ	305.704.084	0	305.704.084	305.704.084	0	0	RS*	TERMINADO
24	01-002	ENERGIA	LIBRE	EJECUCION	SUBT 24	APLICACIÓN LETRA A) GLOSA 03 ENERGÍA, TRANSPORTE Y TELECOMUNICACIONES - SUBSIDIO OPERACIÓN SISTEMA DE AUTOGENERACIÓN ENERGÍA EN ZONAS AISLADAS	3.511.749.671	0	3.511.749.671	3.511.749.671	0	0	RS***	EJECUCION
24	03	SALUD	LIBRE	EJECUCION	SUBT 24	APLICACIÓN GLOSA 03 SALUD - SERVICIO DE SALUD CHILOÉ (LISTA ESPERA)	583.995.000	478.195.000	0	105.800.000	105.800.000	0	RS**	EJECUCION
24	03	RECURSOS HIDRICOS	LIBRE	EJECUCION	SUBT 24	APLICACIÓN LETRA B) GLOSA 03 GESTIÓN HÍDRICA (Subtítulo 24.03.014)	176.220.000	54.500.000	49.531.820	121.720.000	72.188.180	0	RS***	EJECUCION
						TOTAL	30.896.587.189	12.539.253.102	4.426.731.427	5.765.287.713	1.338.556.286	12.592.046.374		
						INICIATIVAS NUEVAS								
31	01	TRANSPORTE	TR	EJECUCION	40062497	DIAGNOSTICO COMPLEMENTARIO INFRAEST. PORTUARIA 04 SECT. REZAGO, QUEMCHI-QUINCHAO Y QUELLON	194.763.000	0	0	8.695.655	8.695.655	186.067.345	RS	ADJUDICACION
						TOTAL DE INICIATIVAS NUEVAS	194.763.000	0	0	8.695.655	8.695.655	186.067.345		
						TOTAL PROVINCIALES	31.091.350.189	12.539.253.102	4.426.731.427	5.773.983.368	1.347.251.941	12.778.113.719		
						TOTAL PROVINCIA DE CHILOE	140.965.683.597	40.515.500.672	12.920.628.417	21.418.949.939	8.498.321.522	78.409.629.350		

SUB T.	ITEM	SECTOR	PROVISION	ETAPA	BIP	NOMBRE DEL PROYECTO	COSTO	GASTOS AÑOS ANTERIORES	PAGADO 2025	COMPROMISO 2025	SALDO COMPROMISO	PPTO FUTURO	RATE 2025	SITUACION GENERAL
						COMUNA DE CHAITEN								
						INICIATIVAS EN EJECUCION /LIQUIDACION/ADJUDICACION/LICITACION/CONVENIO								
31	02	MULTISECTORIAL	PEDZE	EJECUCION	30103541	REPOSICION EDIFICIO MUNICIPAL DE CHAITEN	3.945.766.000	0	25.800.000	150.000.000	124.200.000	3.795.766.000	RS	EJECUCION
29	03	TRANSPORTE	FAR	EJECUCION	40053350	REPOSICION 4 CAMIONETAS Y UN MINIBUS Y ADQUISICION 3 CAMIONETAS, COMUNA DE CHAITEN	368.115.720	0	368.115.720	368.115.720	0	0	RS*	TERMINADO
						TOTAL	4.313.881.720	0	393.915.720	518.115.720	124.200.000	3.795.766.000		
						INICIATIVAS NUEVAS								
31	02	ENERGIA	LIBRE	EJECUCION	40047728	HABILITACION SUMINISTRO ENERGÍA ELÉCTRICA DIVERSOS SECTORES, COMUNA DE CHAITÉN	857.998.000	0	0	857.998.000	857.998.000	0	RS	CONVENIO
29	03	SALUD	LIBRE	EJECUCION	40058788	REPOSICION AMBULANCIAS COMUNA DE CHAITEN	172.000.000	0	0	172.000.000	172.000.000	0	RS*	CONVENIO
						TOTAL DE INICIATIVAS NUEVAS	1.029.998.000	0	0	1.029.998.000	1.029.998.000	0		
						TOTAL COMUNA DE CHAITEN	5.343.879.720	0	393.915.720	1.548.113.720	1.154.198.000	3.795.766.000		
						COMUNA DE FUTALEUFU								
						INICIATIVAS EN EJECUCION /LIQUIDACION/ADJUDICACION/LICITACION/CONVENIO								
22	11	VIVIENDA Y DESARROLLO URBANO	PEDZE	EJECUCION	30341678	ANALISIS ESTUDIO PLAN REGULADOR COMUNAL DE FUTALEUFÚ	126.058.000	75.660.000	0	50.398.000	50.398.000	0	RS*	EJECUCION
31	02	VIVIENDA Y DESARROLLO URBANO	PEDZE	DISEÑO	30352430	CONSTRUCCION PARQUE MUNICIPAL DE FUTALEUFÚ	118.160.000	100.000.000	0	18.160.000	18.160.000	0	RS	EJECUCION
31	02	VIVIENDA Y DESARROLLO URBANO	LIBRE	DISEÑO	40031970	MEJORAMIENTO INFRAESTRUCTURA PEATONAL CALLE O´HIGGINS, COMUNA FUTALEUFÚ.	65.189.000	40.466.860	0	24.722.140	24.722.140	0	RS	EJECUCION
31	02	SALUD	LIBRE	EJECUCION	40041636	REPOSICION POSTA SALUD RURAL EL ESPOLON COMUNA DE FUTALEUFU	1.312.588.000	41.602.698	2.994.349	290.186.547	287.192.198	980.798.755	RS	ADJUDICACION
29	05	RECURSOS NATURALES Y MEDIO AMBIENTE	LIBRE	EJECUCION	40053669	REPOSICION EQUIPOS Y MAQUINARIA PARA CTI COMUNA DE FUTALEUFÚ	167.604.419	0	0	167.604.000	167.604.000	419	RS*	LICITACION
						TOTAL	1.789.599.419	257.729.558	2.994.349	551.070.687	548.076.338	980.799.174		
						INICIATIVAS NUEVAS								
31	02	MULTISECTORIAL	LIBRE	DISEÑO	40024235	REPOSICION EDIFICIO MUNICIPAL COMUNA DE FUTALEUFÚ	323.568.000	0	0	64.713.600	64.713.600	258.854.400	RS	CONVENIO
31	02	TRANSPORTE	FAR	EJECUCION	40056911	CONSERVACION DE CAMINOS NO ENROLADOS DE 4 SECTORES RURALES COMUNA DE FUTALEUFU	693.007.000	0	0	147.507.000	147.507.000	245.500.000	RS*	LICITACION
						TOTAL DE INICIATIVAS NUEVAS	1.016.575.000	0	0	212.220.600	212.220.600	504.354.400		
						TOTAL COMUNA DE FUTALEUFU	2.806.174.419	257.729.558	2.994.349	763.291.287	760.296.938	1.485.153.574		

SUB T.	ITEM	SECTOR	PROVISION	ETAPA	BIP	NOMBRE DEL PROYECTO	COSTO	GASTOS AÑOS ANTERIORES	PAGADO 2025	COMPROMISO 2025	SALDO COMPROMISO	PPTO FUTURO	RATE 2025	SITUACION GENERAL
						COMUNA DE HUALAIHUE								
						INICIATIVAS EN EJECUCION /LIQUIDACION/ADJUDICACION/LICITACION/CONVENIO								
31	02	EDUCACION, CULTURA Y PATRIMONIO	LIBRE	DISEÑO	30419694	REPOSICION ESCUELA RURAL CALETA EL MANZANO, HUALAIHUE	94.200.000	13.233.960	0	21.240.000	21.240.000	59.726.040	RS	EJECUCION
31	02	DEPORTES	LIBRE	DISEÑO	40037891	REPOSICION ESTADIO MUNICIPAL DE CONTAO, HUALAIHUÉ	67.340.000	18.350.000	0	21.990.000	21.990.000	27.000.000	RS	EJECUCION
31	02	EDUCACION, CULTURA Y PATRIMONIO	LIBRE	DISEÑO	40047836	REPOSICION ESCUELA RURAL SEMILLERO DE ROLECHA, HUALAIHUÉ	254.796.000	0	43.215.060	54.771.392	11.556.332	200.024.608	RS	LICITACION
31	02	DEPORTES	LIBRE	EJECUCION	40037396	CONSTRUCCION GIMNASIO MUNICIPAL EL MANZANO, HUALAIHUE	1.859.148.000	123.754.161	413.223.935	990.917.312	577.693.377	744.476.527	RS	EJECUCION
						TOTAL	2.275.484.000	155.338.121	456.438.995	1.088.918.704	632.479.709	1.031.227.175		
						INICIATIVAS NUEVAS								
31	02	DEPORTES	LIBRE	DISEÑO	30386191	REPOSICION ESTADIO MUNICIPAL DE HORNOPIREN, HUALAIHUE	81.700.000	0	0	16.340.000	16.340.000	65.360.000	RS	CONVENIO
31	02	SALUD	LIBRE	EJECUCION	30397627	REPOSICION POSTA DE SALUD RURAL ROLECHA, COMUNA DE HUALAIHUE	1.446.756.000	0	0	50.000.000	50.000.000	1.396.756.000	RS	CONVENIO
31	02	SALUD	LIBRE	DISEÑO	40053338	CONSTRUCCION CENTRO DE DIALISIS RIO NEGRO HORNOPIREN, HUALAIHUE	115.300.000	0	0	0	0	115.300.000	RS	CONVENIO
						TOTAL DE INICIATIVAS NUEVAS	1.643.756.000	0	0	66.340.000	66.340.000	1.577.416.000		
						TOTAL COMUNA DE HUALAIHUE	3.919.240.000	155.338.121	456.438.995	1.155.258.704	698.819.709	2.608.643.175		
						COMUNA DE PALENA								
						INICIATIVAS EN EJECUCION /LIQUIDACION/ADJUDICACION/LICITACION/CONVENIO								
31	02	SEGURIDAD PUBLICA	PEDZE	EJECUCION	30115295	REPOSICION Y AMPLIACION CUARTEL 1° COMPAÑIA DE BOMBEROS DE PALENA	1.449.749.000	1.398.659.654	2.212.032	51.089.346	48.877.314	0	RS	EJECUCION
22	11	VIVIENDA Y DESARROLLO URBANO	LIBRE	EJECUCION	30474713	ACTUALIZACION PLAN REGULADOR COMUNAL DE PALENA	130.000.000	14.325.000	0	50.000.000	50.000.000	65.675.000	RS*	EJECUCION
31	02	ENERGIA	LIBRE	EJECUCION	40037418	CONSTRUCCION ELECTRIFICACIÓN FOTOVOLTAICA DIVERSOS SECTORES, COMUNA DE PALENA	1.607.103.000	240.981.999	1.285.237.327	1.366.121.001	80.883.674	0	RS	EJECUCION
						TOTAL	3.186.852.000	1.653.966.653	1.287.449.359	1.467.210.347	179.760.988	65.675.000		
						TOTAL COMUNA DE PALENA	3.186.852.000	1.653.966.653	1.287.449.359	1.467.210.347	179.760.988	65.675.000		

SUB T.	ITEM	SECTOR	PROVISION	ETAPA	BIP	NOMBRE DEL PROYECTO	COSTO	GASTOS AÑOS ANTERIORES	PAGADO 2025	COMPROMISO 2025	SALDO COMPROMISO	PPTO FUTURO	RATE 2025	SITUACION GENERAL
						PROVINCIALES								
						INICIATIVAS EN EJECUCION /LIQUIDACION/ADJUDICACION/LICITACION/CONVENIO								
31	02	TRANSPORTE	PEDZE	EJECUCION	30342673	CONSTRUCCION CAMINO RUTA W-807,SECTOR:PTE.NEGRO-PTE.AQUELLAS,CHAITEN	16.612.042.000	624.428.871	699.710.824	3.829.648.854	3.129.938.030	12.157.964.275	RS	EJECUCION
31	02	SALUD	PEDZE	EJECUCION	30060589	MEJORAMIENTO HOSPITAL DE CHAITEN.	32.787.705.000	8.752.521.057	0	4.000.000.000	4.000.000.000	20.035.183.943	RS	LICITACION
31	02	TRANSPORTE	PEDZE	EJECUCION	30384677	MEJORAMIENTO RUTA 235-CH SECTOR V. S. LUCIA-P. RAMIREZ, PROV. PALENA	31.445.553.000	13.364.388.997	4.603.434	1.000.000.000	995.396.566	17.081.164.003	RS	LIQUIDACION
24	01-002	ENERGIA	LIBRE	EJECUCION	SUBT 24	APLICACIÓN LETRA A) GLOSA 03 ENERGÍA, TRANSPORTE Y TELECOMUNICACIONES - SUBSIDIO OPERACIÓN SISTEMA DE AUTOGENERACIÓN ENERGÍA EN ZONAS AISLADAS	409.332.688	0	238.129.880	409.332.688	171.202.808	0	RS***	EJECUCION
31	02	JUSTICIA	LIBRE	DISEÑO	30421729	REPOSICION OFICINA DEL REGISTRO CIVIL E IDENTIF. DE HORNOPIREN	29.599.000	0	0	0	0	29.599.000	S/R	SIN RS 2024
31	02	SEGURIDAD PUBLICA	LIBRE	DISEÑO	40035178	REPOSICION RETÉN CONTAO, COMUNA DE HUALAIHUÉ	81.842.000	45.013.100	36.828.900	36.828.900	0	0	RS	TERMINADO
31	02	TRANSPORTE	FAR	EJECUCION	30458729	MEJORAMIENTO AREA DE MOVIMIENTO AERODROMO AYACARA, CHAITEN	742.950.000	0	0	5.000.000	5.000.000	737.950.000	RS	CONVENIO
TOTAL							82.109.023.688	22.786.352.025	979.273.038	9.280.810.442	8.301.537.404	50.041.861.221		
						INICIATIVAS NUEVAS								
29	05	SALUD	LIBRE	EJECUCION	40063704	REPOSICION EQUIPOS RAYOS X OSTEOPULMONARES HOSPITALES DE FUTALEUFU, CHAITEN Y PALENA	769.914.000	0	0	311.901.377	311.901.377	358.012.623	RS*	LICITACION
29	05	SALUD	LIBRE	EJECUCION	40063754	REPOSICION 4 AMBULANCIAS COMUNAS DE PALENA, FUTALEUFU, CHAITEN Y HUALAIHUE	28.532.000	0	0	28.532.000	28.532.000	0	RS*	CONVENIO
29	03	SALUD	LIBRE	EJECUCION	40063754	REPOSICION 4 AMBULANCIAS COMUNAS DE PALENA, FUTALEUFU, CHAITEN Y HUALAIHUE	618.372.000	0	0	618.372.000	618.372.000	0	RS*	CONVENIO
TOTAL DE INICIATIVAS NUEVAS							1.416.818.000	0	0	958.805.377	958.805.377	358.012.623		
TOTAL PROVINCIALES							83.525.841.688	22.786.352.025	979.273.038	10.239.615.819	9.260.342.781	50.399.873.844		
TOTAL PROVINCIA DE PALENA							98.781.987.827	24.853.386.357	3.120.071.461	15.173.489.877	12.053.418.416	58.355.111.593		

SUB T.	ITEM	SECTOR	PROVISION	ETAPA	BIP	NOMBRE DEL PROYECTO	COSTO	GASTOS AÑOS ANTERIORES	PAGADO 2025	COMPROMISO 2025	SALDO COMPROMISO	PPTO FUTURO	RATE 2025	SITUACION GENERAL
						REGIONALES								
						INICIATIVAS EN EJECUCION /LIQUIDACION/ADJUDICACION/LICITACION/CONVENIO								
22	11	MULTISECTORIAL	LIBRE	EJECUCION	30430874	ACTUALIZACION MODIFICACION Y REESTRUCTURACIÓN DE LA PROPUESTA PROT	413.944.000	0	0	5.000.000	5.000.000	408.944.000	RS*	DETENIDO
29	03	SEGURIDAD PUBLICA	LIBRE	EJECUCION	40020318	REPOSICION VEHÍCULOS PDI, REGIÓN POLICIAL DE LOS LAGOS	675.958.000	0	0	255.410.840	255.410.840	420.547.160	RS*	LICITACION
29	05	SALUD	LIBRE	EJECUCION	40034230	REPOSICION EQUIPOS UNIDAD DE ENDOSCOPIA HOSPITAL PUERTO MONTT	1.428.974.263	1.154.796.921	274.177.342	274.177.342	0	0	RS*	TERMINADO
22	11	RECURSOS NATURALES Y MEDIO AMBIENTE	TR	EJECUCION	40032331	DIAGNOSTICO ESTUDIO Y CARACTERIZACIÓN DE LOS RSD Y SU GESTIÓN EN ZONAS DE REZAGO	219.884.000	31.308.375	125.233.500	188.575.625	63.342.125	0	RS*	EJECUCION
29	05	RECURSOS NATURALES Y MEDIO AMBIENTE	LIBRE	EJECUCION	40052706	ADQUISICION VEHÍCULOS AÉREOS NO TRIPULADOS DRONES Y ACCESORIOS	193.034.060	0	193.034.060	193.034.060	0	0	RS*	TERMINADO
24	01-300	MULTISECTORIAL	LIBRE	EJECUCION	SUBT 24	CONCURSO DE VINCULACIÓN CON LA COMUNIDAD (8% PRIVADO)	6.727.954.000	0	1.931.823.741	6.727.954.000	4.796.130.259	0	RS***	ADMISIBILIDAD
24	03-300	MULTISECTORIAL	LIBRE	EJECUCION	SUBT 24	CONCURSO DE VINCULACIÓN CON LA COMUNIDAD (8% PUBLICO)	136.319.000	0	0	136.319.000	136.319.000	0	RS***	
24	03-011	RECURSOS NATURALES Y MEDIO AMBIENTE	LIBRE	EJECUCION	SUBT 24	Aplicación letra c) glosa 03 Residuos Sólidos Domiciliarios	350.000.000	0	0	350.000.000	350.000.000	0	RS***	
33	03-125	MULTISECTORIAL	FRIL	EJECUCION	FRIL	FONDO REGIONAL DE INICIATIVA LOCAL	14.281.226.000	0	10.452.388.755	14.281.226.000	3.828.837.245	0	RS**	EJECUCION
						TOTAL	24.427.293.323	1.186.105.296	12.976.657.398	22.411.696.867	9.435.039.469	829.491.160		
						INICIATIVAS NUEVAS								
31	01	TRANSPORTE	TR	EJECUCION	40043670	DIAGNOSTICO CONDICIONES NAT. VARIOS SECT. ZONAS DE REZAGO SUR, REGION DE LOS LAGOS	1.622.642.000	0	0	0	0	1.622.642.000	RS	EJECUCION
31	01	TRANSPORTE	TR	EJECUCION	40032367	DIAGNOSTICO DE COND. NATURALES VARIOS SECTORES ZONAS DE REZAGO NORTE, REGION DE LOS LAGOS	1.512.982.000	0	0	0	0	1.512.982.000	RS	LICITACION
22	11	MULTISECTORIAL	LIBRE	EJECUCION	40055194	ANALISIS POLÍTICA DE DISCAPACIDAD E INCLUSIÓN SOCIAL, REGIÓN DE LOS LAGOS.	258.500.000	0	0	158.500.999	158.500.999	99.999.001	RS*	LICITACION
22	11	MULTISECTORIAL	LIBRE	EJECUCION	40058442	ANALISIS POLITICA INDIGENA REGIONAL	253.000.000	0	0	95.000.000	95.000.000	158.000.000	RS*	CONVENIO
29	05	EDUCACION, CULTURA Y PATRIMONIO	LIBRE	EJECUCION	40042999	REPOSICION DE EQUIPOS LABORATORIOS DE CARRERAS MARÍTIMAS DEL TECNOLÓGICO U LAGOS	570.505.000	0	0	185.252.500	185.252.500	385.252.500	RS*	REEVALUACION
31	02	TRANSPORTE	FAR	EJECUCION	40032097	CONSTRUCCION ASCENSORES SECTOR CENTRO - CAR - EDIFICIO CONSISTORIAL, PUERTO MONTT	11.224.636.000	0	0	84.636.000	84.636.000	11.140.000.000	RS	CONVENIO
29	05	TRANSPORTE	FAR	EJECUCION	40038820	ADQUISICION DE EQUIPOS PARA MEJORAMIENTO DE ACCESIBILIDAD UNIVERSAL EN CRUCES SEMAFORIZADOS	533.060.000	0	0	166.529.945	166.529.945	366.530.055	RS*	REEVALUACION
31	02	TRANSPORTE	FAR	EJECUCION	40046973	CONSTRUCCION DE INSTALACIONES NUEVA ZONA PRIMARIA EXTRAPUERTO EMPORMONTT, PUERTO MONTT	3.614.118.000	0	0	54.118.000	54.118.000	3.560.000.000	RS	CONVENIO
29	03	SEGURIDAD PUBLICA	LIBRE	EJECUCION	40058220	ADQUISICION DE AERONAVES REMOTAMENTE PILOTADAS PARA LA ZONA CARABINEROS LOS LAGOS	142.300.000	0	0	142.300.000	142.300.000	0	RS*	LICITACION
29	05	SEGURIDAD PUBLICA	LIBRE	EJECUCION	40058220	ADQUISICION DE AERONAVES REMOTAMENTE PILOTADAS PARA LA ZONA CARABINEROS LOS LAGOS	102.567.000	0	0	102.567.000	102.567.000	0	RS*	LICITACION
22	11	RECURSOS NATURALES Y MEDIO AMBIENTE	LIBRE	EJECUCION	40055362	ANALISIS PLAN REGULADOR INTERCOMUNAL DE LOS LAGOS	323.520.000	0	0	78.000.000	78.000.000	245.520.000	RS*	CONVENIO
29	04	SALUD	LIBRE	EJECUCION	40056926	ADQUISICION EQUIPAMIENTO OFTALMOLOGIA, PROVINCIAS DE LLANQUIHUE Y PALENA	88.845.000	0	0	88.845.000	88.845.000	0	RS*	LICITACION
29	05	SALUD	LIBRE	EJECUCION	40056926	ADQUISICION EQUIPAMIENTO OFTALMOLOGIA, PROVINCIAS DE LLANQUIHUE Y PALENA	113.358.000	0	0	53.358.000	53.358.000	60.000.000	RS*	LICITACION
31	02	DEPORTES	LIBRE	EJECUCION	40064760	CONSERVACION POLIDEPORTIVO ARENA PUERTO MONTT	1.803.653.000	0	0	300.000.000	300.000.000	1.503.653.000	S/R	CONVENIO
31	02	SALUD	LIBRE	EJECUCION	40036420	HABILITACION Centro Cardioquirúrgico para Macro Zona Sur Austral	5.616.373.000	0	0	300.000.000	300.000.000	5.316.373.000	RS	CONVENIO
31	02	EDUCACION, CULTURA Y PATRIMONIO	LIBRE	EJECUCION	40056853	CONSTRUCCION CAMPUS SALUD, INGENIERÍA Y ARTES, ULAGOS, PUERTO MONTT	6.641.168.000	0	0	200.000.000	200.000.000	6.441.168.000	RS	CONVENIO
31	02	EDUCACION, CULTURA Y PATRIMONIO	LIBRE	EJECUCION	30091074	CONSTRUCCION BIBLIOTECA REGIONAL LOS LAGOS, PUERTO MONTT	5.484.512.000	0	0	43.680.000	43.680.000	6.441.168.001	RS	ADJUDICACION
						TOTAL DE INICIATIVAS NUEVAS	39.905.739.000	0	0	2.052.787.444	2.052.787.444	38.853.287.557		
						TOTAL REGIONAL	64.333.032.323	1.186.105.296	12.976.657.398	24.464.484.311	11.487.826.913	39.682.778.717		

SUB T.	ITEM	SECTOR	PROVISION	ETAPA	BIP	NOMBRE DEL PROYECTO	COSTO	GASTOS AÑOS ANTERIORES	PAGADO 2025	COMPROMISO 2025	SALDO COMPROMISO	PPTO FUTURO	RATE 2025	SITUACION GENERAL
						PROGRAMA RENOVACION FLOTA LOCOMOCION COLECTIVA Y TRANSFERENCIA BOMBEROS / FPD								
24	01	TRANSPORTE	FAR	EJECUCION	30429222	TRANSFERENCIA PROGRAMA RENOVACION FLOTA LOCOMOCION COLECTIVA	3.200.000.000	0	1.990.080.000	3.200.000.000	1.209.920.000	0	RS***	EJECUCION
33	RTE A BO	SEGURIDAD PUBLICA	LIBRE	EJECUCION	40065863	TRANSFERENCIA A JUNTA NACIONAL DE CUERPO DE BOMBEROS DE CHILE	2.800.000.000	0	0	2.800.000.000	2.800.000.000	0	RS**	CONVENIO
33		03	MULTISECTORIAL	FPD	EJECUCION	FPD	FONDO REGIONAL PARA LA PRODUCTIVIDAD Y EL DESARROLLO	2.519.838.000	0	0	2.475.038.000	2.475.038.000	44.800.000	RS**
TOTAL							8.519.838.000	0	1.990.080.000	8.475.038.000	6.484.958.000	44.800.000		
TOTAL							8.519.838.000	0	1.990.080.000	8.475.038.000	6.484.958.000	44.800.000		
						PROGRAMAS PLAN DESARROLLO ZONAS EXTREMAS								
33	03	AGRICULTURA	LIBRE	Servicio Agrícola y Ganadero	30341439	TRANSFERENCIA PROGRAMA RECUPERACION SUELOS DEGRADADOS EN TPV	210.000.000	45.876.260	0	40.000.000	40.000.000	124.123.740	RS**	EJECUCION
33	03	AGRICULTURA	LIBRE	SEREMI DE AGRICULTURA	30329922	TRANSFERENCIA TECNOLOGICA PARA EL FORTALECIMIENTO DE LA AFC DEL TPV	530.000.000	439.632.948	0	20.000.000	20.000.000	70.367.052	RS**	EJECUCION
TOTAL PATAGONIA VERDE							740.000.000	485.509.208	0	60.000.000	60.000.000	194.490.792		
						PROGRAMAS DE ARRASTRE								
33	03	TURISMO Y COMERCIO	LIBRE	CORFO	40033084	CAPACITACION APOYO A LA REACTIVACIÓN ECONÓMICA DEL SECTOR TURÍSTICO EN EL TERRITORIO PATAGONIA	2.082.000.000	1.231.188.809	0	200.000.000	200.000.000	650.811.191	RS**	EJECUCION
33	03	TURISMO Y COMERCIO	LIBRE	CORFO	40031184	CAPACITACION APOYO A LA REACTIVACIÓN ECONÓMICA E INNOVACIÓN EN TURISMO Y AGRICULTURA SUSTENTA	699.800.000	513.268.852	0	186.532.000	186.532.000	-852	RS**	EJECUCION
33	03	TURISMO Y COMERCIO	LIBRE	SEREMI DE MEDIO AMBIENTE	30136320	PROTECCION APLICACIÓN MODELO USO SUST. EN PAISAJE CONSERV. CHILOÉ	624.829.009	599.944.059	0	24.885.000	24.885.000	-50	RS**	EJECUCION
33	03	VIVIENDA Y DESARROLLO URBANO	LIBRE	SEREMI DE MEDIO AMBIENTE	40005399	TRANSFERENCIA CAPAC. Y TRANSF. EN EL USO EFICIENTE DE LA CALEFACCIÓN RESIDENCIAL EN OSORNO	2.212.769.231	1.989.811.022	0	222.959.000	222.959.000	-791	RS**	EJECUCION
33	03	RECURSOS NATURALES Y MEDIO AMBIENTE	LIBRE	SEREMI DE AGRICULTURA	40024244	TRANSFERENCIA PROGRAMA PARA RED AFC DE CRIANCEROS DE TERNEROS LECHEROS	322.800.000	113.323.000	0	100.000.000	100.000.000	109.477.000	RS**	EJECUCION
33	03	AGRICULTURA	LIBRE	COMISION NACIONAL DE RIEGO	40014466	CAPACITACION Y FOMENTO PARA FORTALECER EL RIEGO TECNIFICADO EN LA REGION DE LOS LAGOS	2.040.000.000	849.231.040	163.813.162	1.039.985.000	876.171.838	150.783.960	RS**	EJECUCION
33	03	TRANSPORTE	FAR	SUBTEL	40029246	TRANSFERENCIA HABILITACION OFERTA DE SERVICIOS DE INTERNET DOMICILIARIO ULTIMA MILLA, REGION X	14.980.000.000	1.701.692.807	121.235.450	1.098.211.000	976.975.550	12.180.096.193	RS**	EJECUCION
33	01	RECURSOS NATURALES Y MEDIO AMBIENTE	LIBRE	Universidad San Sebastián	40037025	TRANSFERENCIA PARA EL FORTALECIMIENTO Y GESTION DE INICIATIVAS SOSTENIBLE	539.559.220	341.018.220	153.741.000	198.541.000	44.800.000	0	RS**	EJECUCION
33	01	MULTISECTORIAL	LIBRE	Universidad Austral de Chile	40044516	FORTALECIMIENTO CENTRO DE INNOVACIÓN REGIÓN DE LOS LAGOS	1.500.000.000	1.125.000.000	375.000.000	375.000.000	0	0	RS**	EJECUCION
33	01	RECURSOS NATURALES Y MEDIO AMBIENTE	LIBRE	Fundación Empresarial EUROCHILE	40044892	FORTALECER RECICLAJE Y ECONOMÍA CIRCULAR	230.240.000	199.681.000	30.559.000	30.559.000	0	0	RS**	EJECUCION
33	01	TURISMO Y COMERCIO	LIBRE	CODESSER	40044894	RECUPERACIÓN PROGRAMA DE FERIAS	230.340.000	172.756.000	57.584.000	57.584.000	0	0	RS**	EJECUCION
33	01	TURISMO Y COMERCIO	LIBRE	CODESSER	40046057	TRANSFERENCIA TURISMO RURAL REGIÓN DE LOS LAGOS	1.652.469.000	1.239.352.000	0	413.117.000	413.117.000	0	RS**	EJECUCION
33	01	PESCA	LIBRE	Instituto de Fomento Pesquero	40046065	TRANSFERENCIA ACUICULTURA DE PEQUEÑA ESCALA REGIÓN DE LOS LAGOS	500.635.000	375.476.000	125.158.091	125.159.000	909	0	RS**	EJECUCION
33	03	TURISMO Y COMERCIO	LIBRE	SERNATUR	40044895	PROGRAMA FORTALECIMIENTO Y RECUPERACIÓN TURISMO	380.247.000	358.714.002	0	21.533.000	21.533.000	-2	RS**	EJECUCION
TOTAL PROGRAMAS ARRASTRE							27.995.688.460	10.810.456.811	1.027.090.703	4.094.065.000	3.066.974.297	13.091.166.649		

SUB T.	ITEM	SECTOR	PROVISION	ETAPA	BIP	NOMBRE DEL PROYECTO	COSTO	GASTOS AÑOS ANTERIORES	PAGADO 2025	COMPROMISO 2025	SALDO COMPROMISO	PPTO FUTURO	RATE 2025	SITUACION GENERAL
						PROGRAMAS ARRASTRE								
24	03	SALUD	LIBRE	SERVICIO SALUD DE CHILOE	40056363	PROGRAMA DE PESQUISA, DIAGNOSTICO Y TRATAMIENTO DE CANCER DIGESTIVO EN LA PROVINCIA DE CHILOE	608.213.605	486.571.000	0	121.643.000	121.643.000	-395	RS**	EJECUCION
24	03	SALUD	LIBRE	SERVICIO SALUD RELONCAVI	40055259	INCLUSION SOCIAL Y APOYO DE SALUD INTEGRAL PARA POBLACION DEL ESPECTRO AUTISTA	730.000.000	584.000.000	0	146.000.000	146.000.000	0	RS**	EJECUCION
24	03	SALUD	LIBRE	SERVICIO SALUD RELONCAVI	40057244	PROGRAMA DE FORTALECIMIENTO SALUD MENTAL PROVINCIA DE PALENA	347.108.000	277.686.000	0	69.422.000	69.422.000	0	RS**	EJECUCION
24	03	SALUD	LIBRE	SERVICIO SALUD OSORNO	40057736	PROGRAMA DE PROMOCION, PREVENCION Y DIAGNOSTICO PRECOZ DE CANCERES MAS PREVALENTES EN LAS MUJERES DE LA PROVINCIA DE OSORNO	500.000.000	400.000.000	0	100.000.000	100.000.000	0	RS**	EJECUCION
24	03	SALUD	LIBRE	SERVICIO SALUD OSORNO	40001626	PROGRAMA DE RESOLUCION DE ORTODONCIA EN NIÑOS, NIÑAS Y ADOLECENTES DE LA PROVINCIA DE OSORNO Y REGION DE LOS LAGOS COSTRUYENDO NUEVAS SONRISAS	600.000.000	480.000.000	0	120.000.000	120.000.000	0	RS**	EJECUCION
24	03	SALUD	LIBRE	SERVICIO SALUD RELONCAVI	40056811	CONTROL Y TRATAMIENTO PACIENTES ONCOLÓGICOS SERVICIO DE SALUD RELONCAVÍ	525.857.000	420.686.000	0	105.171.000	105.171.000	0	RS**	EJECUCION
24	03	SALUD	LIBRE	SERVICIO SALUD RELONCAVI	40057528	PROGRAMA CONTROL DE PACIENTES DE LA PROVINCIA DE PALENA CON DISCAPACIDAD, MEDIANTE REHABILITACIÓN INTEGRAL	475.000.000	380.000.000	0	95.000.000	95.000.000	0	RS**	EJECUCION
24	03	SALUD	LIBRE	SERVICIO SALUD DE CHILOE	40057611	TRANSFERENCIA SERVICIO DE REFERENCIA ONCOLÓGICA DE CHILOÉ	1.574.000.000	1.119.200.000	0	454.800.000	454.800.000	0	RS**	EJECUCION
33	03	AGRICULTURA	LIBRE	INDAP	40057162	CAPACITACION FOMENTO PRODUCTIVO FORRAJERO PARA BOVINOS DE CARNE DE LA PROVINCIA DE PALENA	1.179.549.000	2.927.848	0	474.918.000	474.918.000	701.703.152	RS**	EJECUCION
33	03	AGRICULTURA	LIBRE	INDAP	40057135	TRANSFERENCIA RECUPER Y FORTALECIM DEL MANEJO SUSTENTABLE DE SUELOS PARA COM INDIG PROV OSORNO	1.250.000.000	600.000	0	614.300.000	614.300.000	635.100.000	RS**	EJECUCION
33	03	AGRICULTURA	LIBRE	INDAP	40057165	CAPACITACION RECUP, CONSERV Y MEJOR DE SUELOS EN TERRITORIOS INDÍG PROV LLANQ CHILOE Y PALENA	700.000.000	1.000.000	0	350.500.000	350.500.000	348.500.000	RS**	EJECUCION
33	03	AGRICULTURA	LIBRE	INDAP	40057256	TRANSFERENCIA CAP E INV SILVOAGROP PARA TECNIFIC Y REACTIV ECON DE CAMP, REGION LOS LAGOS	700.000.000	2.949.000	0	452.450.000	452.450.000	244.601.000	RS**	EJECUCION
33	03	PESCA	LIBRE	INDESPA	40063557	TRANSFERENCIA PROGRAMA TRANSFERENCIA PESCA ARTESANAL REGIÓN DE LOS LAGOS	2.900.000.000	1.000.000	0	768.000.000	768.000.000	2.131.000.000	RS**	EJECUCION
33	03	TURISMO Y COMERCIO	LIBRE	SERNATUR	40064817	TRANSFERENCIA PROMOCIÓN TURÍSTICA	1.750.000.000	0	683.710	448.464.000	447.780.290	1.301.536.000	RS**	EJECUCION
33	03	TRANSPORTE	FAR	MIN. DE TRANSPORTE Y TELECOMUNICACIONES	40057681	TRANSFERENCIA SERVICIO DE TRANSPORTE PÚBLICO MEDIANTE BUSES ELECTRICOS EN PUERTO VARAS	7.782.000.000	0	0	91.000.000	91.000.000	7.691.000.000	RS**	EJECUCION
33	03	MULTISECTORIAL	LIBRE	SERCOTEC	40057182	TRANSFERENCIA EMPRENDIMIENTOS COOPERATIVO LOS LAGOS	1.174.400.000	0	0	173.700.000	173.700.000	1.000.700.000	RS**	EJECUCION
33	03	MULTISECTORIAL	LIBRE	SERCOTEC	40017797	TRANSFERENCIA PEQUEÑA Y MICROEMPRESA EN ECONOMÍA CIRCULAR	210.000.000	0	0	209.300.000	209.300.000	700.000	RS**	EJECUCION
33	03	MULTISECTORIAL	LIBRE	CORFO	40067360	CAPACITACION CENTRO TECNOLÓGICO PARA LA ECONOMIA CIRCULAR EN LA REGION DE LOS LAGOS	4.850.000.000	0	0	0	0	4.850.000.000	RS**	CONVENIO
TOTAL PROGRAMAS NUEVOS							27.856.127.605	4.156.619.848	683.710	4.794.668.000	4.793.984.290	18.904.839.757		
TOTAL PROGRAMAS							56.591.816.065	15.452.585.867	1.027.774.413	8.948.733.000	7.920.958.587	32.190.497.198		
TOTAL SUBTITULO 33 (NO INCLUYE FRIL)							65.111.654.065	15.452.585.867	3.017.854.413	17.423.771.000	14.405.916.587	32.235.297.198		
TOTAL PRESUPUESTO FNDR 2025							593.139.077.935	174.699.203.319	49.867.026.829	118.226.913.000	68.359.886.171	298.850.778.981		

RATE
RS=RECOMENDACIÓN TÉCNICA FAVORABLE
RS*=RECOMENDACIÓN TÉCNICA CIRCULAR 33
RS**=RECOMENDACIÓN POR TRANSFERENCIA
RS***=RECOMENDACIÓN POR SUBSIDIO
CF=CONTINUIDAD FAVORABLE
RE=REEVALUACIÓN
IN=INCUMPLIMIENTO DE NORMATIVA