

ESTADO DE SITUACION DICIEMBRE 2022

Marco FNDR - 02 al 31 Diciembre 2022

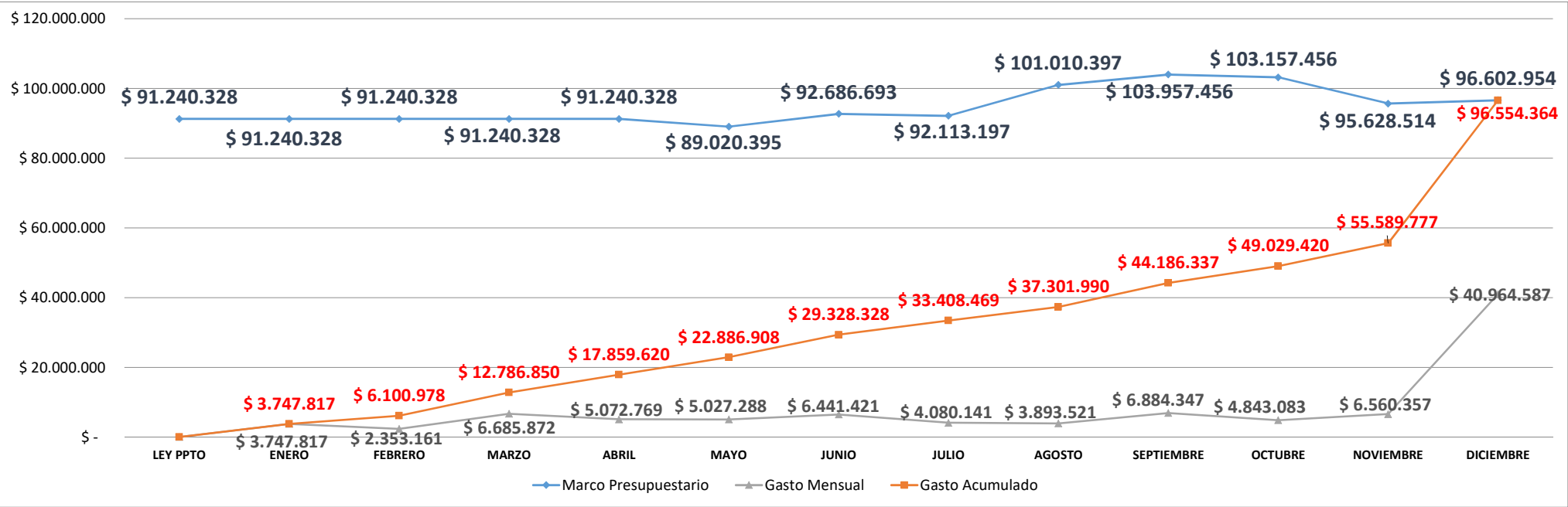

RESUMEN MODIFICACIONES PRESUPEUSTARIAS 2022

MARCO PRESUPUESTARIO 2022	MONTO M\$
PRESUPUESTO INICIAL	\$ 91.240.328
REBAJA FET - PROGRAMA 50	-\$ 1.067.439
TRASPASO PROGRAMA 01	-\$ 699.936
EMERGENCIA DIPRES	-\$ 452.558
AUMENTO PEDZE	\$ 2.997.388
PROVISION ENERGIZACION	\$ 668.910
TRASPASO PROGRAMA 01	-\$ 510.503
EMERGENCIA DIPRES	-\$ 62.993
REACTIVACION MUNICIPALIDADES (FRIL)	\$ 8.897.200
EFICIENCIA	\$ 2.947.059
ZONA CONTIGUA	-\$ 800.000
CONTINGENCIA REGION	\$ 1.000.000
RESIDUOS SOLIDOS	\$ 864.000
SALDO FINAL DE CAJA (FRIL VERDES)	-\$ 8.897.200
EMERGENCIA DIPRES	-\$ 495.741
ENERGIZACION/RESIDUOS SOLIDOS	\$ 2.774.655
TRASPASO PROGRAMA 01	-\$ 98.300
EMERGENCIA DIPRES	-\$ 451.165
SALDO FINAL DE CAJA (FIC)	-\$ 1.250.751
TOTAL	\$ 96.602.954

MARCO PRESUPUESTARIO DICIEMBRE 2021	\$ 90.057.435
GASTO ACUMULADO DICIEMBRE 2021	\$ 89.901.889
EFICIENCIA DICIEMBRE 2021	99,8%

Eficiencia Presupuestaria FNDR - 02 al 31 Diciembre 2022 - %

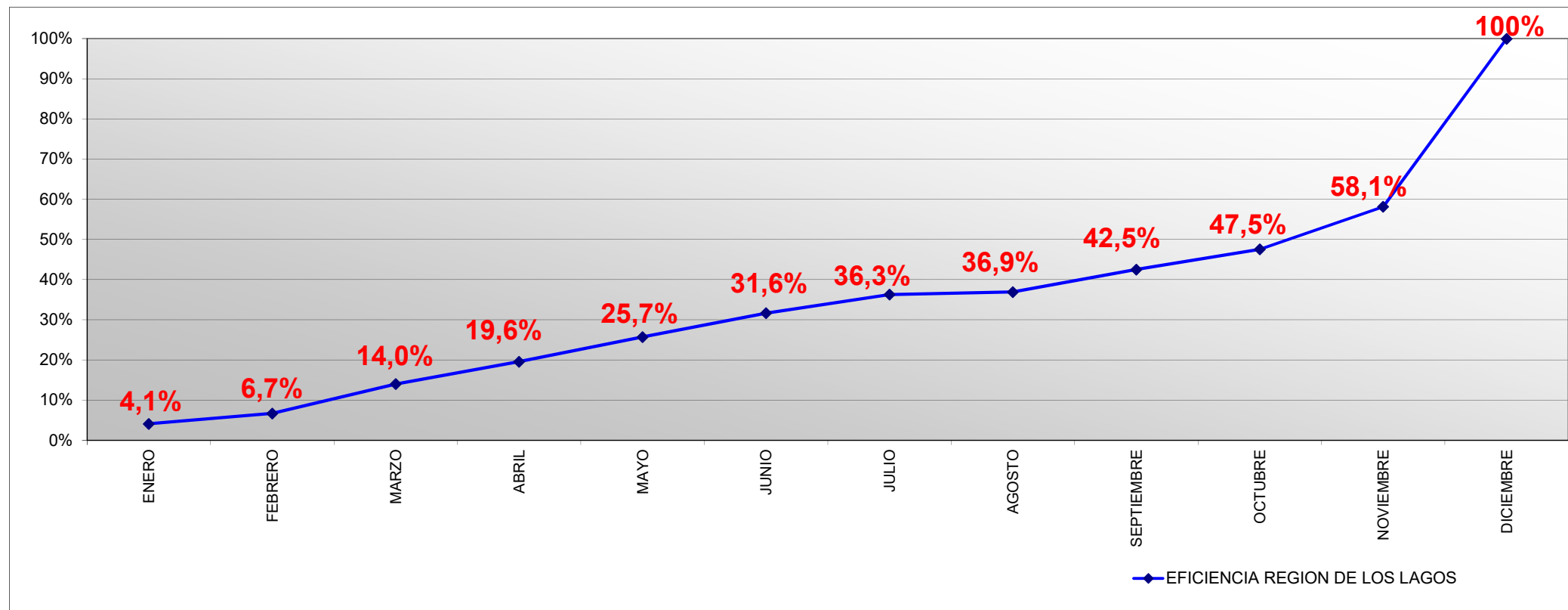

EFICIENCIA DICIEMBRE 2021

99,8%

Eficiencia Presupuestaria por Provincia FNDR - 02 al 31 Diciembre 2022 - %

COSTO TOTAL					FNDR 2022 - PROGRAMA 02				
PROVINCIA	COSTO	%	INICIATIVAS	PAGOS AÑOS ANTERIORES	COMPROMISO 2022	% DIST. DEL COMPROMISO	TOTAL PAGADO 2022	SALDO A DICIEMBRE	% EFICIENCIA DE PAGOS
OSORNO	84.328.623.757	16%	81	34.811.379.350	11.643.585.672	19%	11.630.332.105	13.253.567	99,89%
LLANQUIHUE	124.311.104.916	24%	120	38.328.492.577	15.796.866.253	26%	15.796.865.231	1.022	100,00%
CHILOE	99.597.224.407	19%	106	23.257.440.241	11.785.310.663	19%	11.785.310.663	0	100,00%
PALENA	87.123.997.049	17%	47	23.884.865.561	13.516.219.829	22%	13.491.737.998	24.481.831	99,82%
REGIONAL	28.549.326.585	6%	48	6.579.693.378	8.967.873.583	15%	8.966.359.823	1.513.760	99,98%
TOTAL PRESUPUESTO 02 TERRITORIAL AÑO 2022					61.709.856.000				
FOMENTO	88.298.775.799	17%		17.741.538.718	34.893.098.000		34.883.757.887	9.340.113	99,97%
TOTAL	512.209.052.513	100%	402	144.603.409.825	96.602.954.000	100%	96.554.363.707	48.590.293	99,95%

PRESUPUESTO FOMENTO AÑO 2022	AREA	Total
FOMENTO	SOCIAL	10.290.206.000
	PRODUCTIVO	25.873.502.000

Eficiencia Presupuestaria Provincia Osorno

Gasto FNDR - 02 al 31 Diciembre 2022 - %

PROVINCIA	INICIATIVAS	COSTO TOTAL		PAGOS AÑOS ANTERIORES	FNDR 2022				
		COSTO	%		COMPROMISO 2022	% DIST. DEL COMPROMISO	TOTAL PAGADO 2022	SALDO A DICIEMBRE	% EFICIENCIA DE PAGOS
PROV. OSORNO	7	16.554.388.737	20%	9.534.516.058	704.205.697	6%	698.055.097	6.150.600	99,13%
OSORNO	18	33.968.682.995	40%	17.051.890.349	3.544.305.786	30%	3.544.305.786	0	100,00%
PTO. OCTAY	2	620.742.666	1%	7.512.000	436.658.259	4%	436.658.259	0	100,00%
PURRANQUE	15	11.279.267.035	13%	1.095.372.125	2.326.200.006	20%	2.326.200.006	0	100,00%
PUYEHUE	6	2.607.175.716	3%	406.260.934	1.672.270.306	14%	1.672.270.306	0	100,00%
RIO NEGRO	6	3.868.719.114	5%	583.890.039	191.867.879	2%	191.867.879	0	100,00%
SAN JUAN DE LA COSTA	6	10.036.680.666	12%	3.315.397.805	600.077.888	5%	600.077.125	763	100,00%
SAN PABLO	4	5.392.966.828	6%	2.816.540.040	2.167.999.851	19%	2.160.897.647	7.102.204	99,67%
TOTAL	64	84.328.623.757	100%	34.811.379.350	11.643.585.672	100%	11.630.332.105	13.253.567	99,89%

RESUMEN PROYECTOS

COMUNA	ARRASTRE	LICITACION	NUEVOS	TERMINADOS	FRIL	SUMA
PROV. OSORNO	3	2	0	2	0	7
OSORNO	6	2	7	3	8	26
PUERTO OCTAY	1	0	1	0	0	2
PURRANQUE	3	1	7	4	3	18
PUYEHUE	0	0	3	3	2	8
RIO NEGRO	0	3	0	3	1	7
SAN JUAN DE LA COSTA	1	1	4	0	2	8
SAN PABLO	1	0	1	2	1	5
TOTAL PROV. OSORNO	15	9	23	17	17	81

Eficiencia Presupuestaria Provincia Llanquihue

Gasto FNDR - 02 al 31 Diciembre 2022 - %

PROVINCIA	INICIATIVAS	COSTO TOTAL		PAGOS AÑOS ANTERIORES	FNDR 2022				
		COSTO	%		COMPROMISO 2022	% DIST. DEL COMPROMISO	TOTAL PAGADO 2022	SALDO A DICIEMBRE	% EFICIENCIA DE PAGOS
PROV.LLANQUIHUE	11	25.165.810.441	20%	10.345.648.058	4.589.653.246	29%	4.589.652.224	1.022	100,00%
CALBUCO	9	22.452.041.096	18%	5.753.271.764	2.048.327.029	13%	2.048.327.029	0	100,00%
COCHAMO	7	4.011.426.919	3%	1.835.606.051	939.740.737	6%	939.740.737	0	100,00%
FRESIA	9	7.065.248.161	6%	3.772.609.434	564.474.023	4%	564.474.023	0	100,00%
FRUTILLAR	10	11.072.222.532	9%	6.631.000.907	1.155.105.296	7%	1.155.105.296	0	100,00%
LLANQUIHUE	4	5.463.291.065	4%	3.428.937.467	218.610.575	1%	218.610.575	0	100,00%
LOS MUERMOS	9	6.315.543.831	5%	1.631.048.642	623.302.646	4%	623.302.646	0	100,00%
MAULLIN	9	4.767.543.627	4%	268.516.550	17.967.821	0%	17.967.821	0	100,00%
P. MONTT	15	28.116.170.182	23%	2.896.610.517	5.535.001.375	35%	5.535.001.375	0	100,00%
P.VARAS	8	9.881.807.062	8%	1.765.243.187	104.683.505	1%	104.683.505	0	100,00%
TOTAL	91	124.311.104.916	100%	38.328.492.577	15.796.866.253	100%	15.796.865.231	1.022	100,00%

RESUMEN PROYECTOS

COMUNA	ARRASTRE	LICITACION	NUEVOS	TERMINADOS	FRIL	TOTAL
PROV.LLANQUIHUE	5	2	4	0	0	11
CALBUCO	3	1	2	3	6	15
COCHAMO	4	0	2	1	2	9
FRESIA	3	1	1	4	1	10
FRUTILLAR	2	1	6	1	3	13
LLANQUIHUE	2	0	2	0	3	7
LOS MUERMOS	3	3	1	2	5	14
MAULLIN	0	3	5	1	1	10
PUERTO MONTT	3	1	6	5	3	18
PUERTO VARAS	2	0	5	1	5	13
TOTAL PROV. LLANQUIHUE	27	12	34	18	29	120

Eficiencia Presupuestaria Provincia Chiloé

Gasto FNDR - 02 al 31 Diciembre 2022 - %

PROVINCIA	INICIATIVAS	COSTO TOTAL		PAGOS AÑOS ANTERIORES	FNDR 2022				
		COSTO	%		COMPROMISO 2022	% DIST. DEL COMPROMISO	TOTAL PAGADO 2022	SALDO A DICIEMBRE	% EFICIENCIA DE PAGOS
PROV. CHILOE	5	27.856.832.715	28%	2.219.652.340	3.800.163.385	32%	3.800.163.385	0	100,00%
ANCUD	13	8.315.340.466	8%	3.461.907.365	1.258.110.675	11%	1.258.110.675	0	100,00%
CASTRO	5	5.869.803.543	6%	3.912.802.595	1.383.603.166	12%	1.383.603.166	0	100,00%
CHONCHI	10	10.587.572.978	11%	1.044.387.023	423.621.890	4%	423.621.890	0	100,00%
CURACO DE VÉLEZ	3	3.368.034.379	3%	529.888.315	199.999.421	2%	199.999.421	0	100,00%
DALCAHUE	10	5.518.748.708	6%	1.966.843.257	1.041.441.539	9%	1.041.441.539	0	100,00%
PUQUELDON	2	4.590.012.962	5%	2.897.097.000	145.293.329	1%	145.293.329	0	100,00%
QUEILEN	3	3.082.062.845	3%	953.609.865	992.222.209	8%	992.222.209	0	100,00%
QUELLON	10	8.155.400.342	8%	3.117.487.475	1.817.683.516	15%	1.817.683.516	0	100,00%
QUEMCHI	8	19.156.201.368	19%	3.005.643.623	259.794.522	2%	259.794.522	0	100,00%
QUINCHAO	3	3.097.214.101	3%	148.121.383	463.377.011	4%	463.377.011	0	100,00%
TOTAL	72	99.597.224.407	100%	23.257.440.241	11.785.310.663	100%	11.785.310.663	0	100,00%

CANTIDAD PROYECTOS

COMUNA	ARRASTRE	LICITACION	NUEVOS	TERMINADOS	FRIL	TOTAL
PROV. CHILOE	2	1	2	0	0	5
ANCUD	5	1	4	3	3	16
CASTRO	3	0	1	1	9	14
CHONCHI	5	2	2	1	4	14
CURACO DE VÉLEZ	0	1	1	1	2	5
DALCAHUE	3	0	4	3	4	14
PUQUELDON	0	1	1	0	2	4
QUEILEN	2	0	0	1	3	6
QUELLON	4	2	1	3	1	11
QUEMCHI	4	0	2	2	3	11
QUINCHAO	1	0	1	1	3	6
TOTAL PROV. CHILOE	29	8	19	16	34	106

Eficiencia Presupuestaria Provincia Palena

Gasto FNDR - 02 al 31 Diciembre 2022 - %

PROVINCIA	INICIATIVAS	COSTO TOTAL		PAGOS AÑOS ANTERIORES	FNDR 2022				
		COSTO	%		COMPROMISO 2022	% DIST. DEL COMPROMISO	TOTAL PAGADO 2022	SALDO A DICIEMBRE	% EFICIENCIA DE PAGOS
PROV. PALENA	8	64.437.517.530	74%	10.736.311.787	10.008.532.419	74%	10.007.528.838	1.003.581	99,99%
CHAITEN	6	3.518.457.126	4%	775.279.241	869.584.639	6%	869.584.639	0	100,00%
FUTALEUFU	7	10.275.986.780	12%	8.084.818.448	404.853.710	3%	404.853.710	0	100,00%
HUALAIHUE	8	2.913.490.984	3%	1.327.451.208	1.145.690.299	8%	1.145.690.299	0	100,00%
PALENA	7	5.978.544.629	7%	2.961.004.877	1.087.558.762	8%	1.064.080.512	23.478.250	97,84%
TOTAL	36	87.123.997.049	100%	23.884.865.561	13.516.219.829	100%	13.491.737.998	24.481.831	99,82%

CANTIDAD PROYECTOS

COMUNA	ARRASTRE	LICITACION	NUEVOS	TERMINADOS	FRIL	TOTAL
PROV. PALENA	4	0	2	2	0	8
CHAITEN	1	0	2	3	2	8
FUTALEUFU	4	1	0	2	5	12
HUALAIHUE	4	2	0	2	1	9
PALENA	5	0	1	1	3	10
TOTAL PROV. PALENA	18	3	5	10	11	47



Eficiencia Presupuestaria Por Provisión

Gasto FNDR - 02 al 31 Diciembre 2022 - %

PROVISIÓN	PROVISIÓN
LIBRE	LIBRE
PV	PATAGONIA VERDE*
TR	TERRITORIOS REZAGADOS*
FRIL	FONDO REGIONAL DE INICIATIVA LOCAL
ENERGIZACION	ENERGIZACION
RSD	RESIDUOS SOLIDOS DOMICILIARIO
FIC	FOMENTO INNOVACION Y COMPETITIVIDAD
PIR	PROGRAMA INFRAESTRUCTURA RURAL
SS	SANEAMIENTO SANITARIO
FDL	FONDO DESARROLLO LOCAL
FAR	FONDO APOYO REGIONAL
PVP	PUESTA DE VALOR DEL PATRIMONIO
TOTAL	TOTAL

MARCO DECRETADO V/S COMPROMISO 2022 - PROGRAMA 02			
MARCO DECRETADO	COMPROMISO 2022	% DIST. DEL COMPROMISO	DIFERENCIA
35.868.444.000	47.726.145.438	49,40%	-11.857.701.438
10.084.392.000	9.767.403.931	10,11%	316.988.069
2.530.000.000	1.150.000.000	2,77%	1.380.000.000
5.497.717.000	5.497.717.000	5,69%	0
2.234.333.000	2.335.605.184	2,42%	-101.272.184
0	144.257.000	0,15%	-144.257.000
395.930.000	395.930.000	0,41%	0
509.232.000	116.283.506	0,12%	392.948.494
220.000.000	196.753.289	0,20%	23.246.711
0	65.295.791	0,07%	-65.295.791
38.782.906.000	28.487.483.890	29,49%	10.295.422.110
480.000.000	720.078.971	0,75%	-240.078.971
96.602.954.000	96.602.954.000	100%	0

COMPROMISO V/S PAGOS 2022 - PROGRAMA 02		
COMPROMISO 2022	PAGOS 2022	SALDO A DICIEMBRE
47.726.145.438	47.677.555.145	48.590.293
9.767.403.931	9.767.403.931	0
1.150.000.000	1.150.000.000	0
5.497.717.000	5.497.717.000	0
2.335.605.184	2.335.605.184	0
144.257.000	144.257.000	0
395.930.000	395.930.000	0
116.283.506	116.283.506	0
196.753.289	196.753.289	0
65.295.791	65.295.791	0
28.487.483.890	28.487.483.890	0
720.078.971	720.078.971	0
96.602.954.000	96.554.363.707	48.590.293



Eficiencia Presupuestaria Por Sector

Gasto FNDR - 02 al 31 Diciembre 2022 - %

SECTOR	COSTO TOTAL		PAGOS AÑOS ANTERIORES	FNDR 2022				
	COSTO	%		COMPROMISO 2022	% DIST. DEL COMPROMISO	TOTAL PAGADO 2022	SALDO A DICIEMBRE	% EFICIENCIA DE PAGOS
AGUA POTABLE Y ALCANTARILLADO	37.106.766.490	7,24%	10.543.527.380	3.385.734.861	4%	3.379.584.261	6.150.600	99,82%
DEFENSA Y SEGURIDAD	27.814.092.192	5,43%	10.278.915.854	6.412.883.844	7%	6.410.077.152	2.806.692	99,96%
DEPORTE	22.468.634.095	4,39%	9.974.476.823	254.331.416	0%	254.331.416	0	100,00%
EDUCACION Y CULTURA	73.433.500.937	14,34%	26.494.978.927	6.290.239.159	7%	6.290.239.159	0	100,00%
ENERGIA	3.517.221.000	0,69%	76.987.449	2.769.777.932	3%	2.769.777.932	0	100,00%
INDUSTRIA, COMERCIO, FINANZAS Y TURISMO	14.186.562.889	2,77%	6.408.851.190	3.497.452.000	4%	3.497.140.905	311.095	99,99%
JUSTICIA	76.160.000	0,01%	29.988.000	19.992.000	0%	19.992.000	0	100,00%
MULTISECTORIAL	95.762.774.734	18,70%	12.230.134.462	39.336.146.834	41%	39.328.629.303	7.517.531	99,98%
PESCA	2.675.144.000	0,52%	998.617.621	1.153.472.000	1%	1.153.471.820	180	100,00%
SALUD	66.910.815.094	13,06%	13.377.000.783	8.480.188.598	9%	8.479.109.163	1.079.435	99,99%
SILVOAGROPECUARIO	13.577.344.922	2,65%	7.532.773.494	1.345.164.000	1%	1.345.161.985	2.015	100,00%
TRANSPORTE	106.075.249.458	20,71%	32.238.735.797	14.730.863.102	15%	14.723.760.135	7.102.967	99,95%
TURISMO Y COMERCIO	1.080.247.000	0,21%	0	301.702.000	0%	301.700.002	1.998	100,00%
VIVIENDA	46.191.694.702	9,02%	14.418.422.045	8.179.759.254	8%	8.156.141.474	23.617.780	99,71%
RECURSOS NATURALES Y MEDIO AMBIENTE	941.907.000	0,18%	0	445.247.000	0%	445.247.000	0	100,00%
TOTAL	512.209.052.513	100%	144.603.409.825	96.602.954.000	100%	96.554.363.707	48.590.293	99,95%

Distribución por Sub Título

Gasto FNDR - 02

al 31 Diciembre 2022 - %

COSTO TOTAL			PROGRAMA 02 - FNDR 2022						
SUBTITULO	COSTO	%	TOTAL GASTO AÑOS ANTERIORES	MARCO DECRETADO	COMPROMISO 2022	% DIST. DEL COMPROMISO	TOTAL PAGADO 2022	% EFICIENCIA DE PAGOS	SALDO A DICIEMBRE
22	1.364.836.000	0%	383.545.250	125.638.000	125.638.000	0,13%	102.159.750	81,31%	23.478.250
24	12.115.127.000	2%	0	11.707.392.000	11.707.392.000	11,99%	11.705.877.218	99,99%	1.514.782
29	19.322.312.254	4%	4.181.763.103	4.491.817.000	4.491.817.000	4,60%	4.490.812.656	99,98%	1.004.344
31	374.676.800.326	73%	122.296.562.754	39.887.292.000	39.887.292.000	40,84%	39.874.039.196	99,97%	13.252.804
33	104.729.976.933	20%	17.741.538.718	40.390.815.000	40.390.815.000	41,35%	40.381.474.887	99,98%	9.340.113
	512.209.052.513		144.603.409.825	96.602.954.000	96.602.954.000	98,91%	96.554.363.707	99,95%	48.590.293

COSTO TOTAL			PROGRAMA 50 - FNDR 2022 - FET						
SUBTITULO	COSTO	%	TOTAL GASTO AÑOS ANTERIORES	MARCO DECRETADO	COMPROMISO 2022	% DIST. DEL COMPROMISO	TOTAL PAGADO 2022	% EFICIENCIA DE PAGOS	SALDO A DICIEMBRE
33	4.245.099.000	1%	2.044.900.799	1.067.439.000	1.067.439.000	1,09%	907.418.682	85,01%	160.020.318
	4.245.099.000		2.044.900.799	1.067.439.000	1.067.439.000		907.418.682	85,01%	160.020.318

Distribución FRIL

Gasto FNDR - 02

al 31 Diciembre 2022 - % Estimado

RESUMEN PRESUPUESTO FRIL FNDR 02 2022 - ARRASTRE - VERDES

PROVINCIA	COMUNA	COMPROMISO 2022	FRIL VERDES
CHIOE	ANCUD	199.909.443	500.000.000
CHIOE	CASTRO	445.839.203	272.000.000
CHIOE	CHONCHI	271.401.324	248.800.000
CHIOE	CURACO	199.999.421	680.419.713
CHIOE	DALCAHUE	238.822.226	100.000.000
CHIOE	PUQUELDON	194.518.590	247.497.672
CHIOE	QUEILEN	249.343.062	408.000.000
CHIOE	QUELLON	27.899.348	136.000.000
CHIOE	QUEMCHI	157.182.923	382.000.000
CHIOE	QUINCHAO	208.260.138	261.000.000
Total CHIOE		2.193.175.678	3.235.717.385
LLANQUIHUE	CALBUCO	382.081.705	396.105.000
LLANQUIHUE	COCHAMO	126.062.519	270.000.000
LLANQUIHUE	FRESIA	98.379.125	360.000.000
LLANQUIHUE	FRUTILLAR	290.430.541	272.000.000
LLANQUIHUE	LLANQUIHUE	192.486.270	272.000.000
LLANQUIHUE	LOS MUERMOS	252.526.995	272.000.000
LLANQUIHUE	MAULLIN	12.435.034	85.000.000
LLANQUIHUE	PUERTO MONTT	175.810.405	241.791.309
LLANQUIHUE	PUERTO VARAS	101.884.564	265.271.946
Total LLANQUIHUE		1.632.097.158	2.434.168.255
OSORNO	PUERTO OCTAY	98.951.259	136.000.000
OSORNO	PURRANQUE	209.897.413	269.973.714
OSORNO	PUYEHUE	94.047.876	270.000.000
OSORNO	RIO NEGRO	393.432.365	376.000.000
OSORNO	S.J. COSTA	241.079.051	406.000.000
OSORNO	SAN PABLO	224.305.106	136.000.000
OSORNO	OSORNO		435.212.905
Total OSORNO		1.261.713.070	2.029.186.619
PALENA	CHAITEN	192.972.752	239.127.631
PALENA	FUTALEUFU	231.121.803	485.000.000
PALENA	HUALAIHUE	56.937.056	185.000.000
PALENA	PALENA	240.625.967	289.000.080
Total PALENA		721.657.578	1.198.127.711
Total general		5.808.643.484	8.897.199.970

RESUMEN CARTERA DE PROYECTOS FRIL NUEVOS

Costo Postulado		
PROVINCIA	COMUNA	Total
CHIOE	CURACO	71.425.775
CHIOE	QUELLON	145.000.000
CHIOE	QUEMCHI	112.697.486
Total CHIOE		329.123.261
LLANQUIHUE	FRESIA	314.846.721
LLANQUIHUE	FRUTILLAR	199.003.030
LLANQUIHUE	LLANQUIHUE	200.000.000
LLANQUIHUE	LOS MUERMOS	26.075.000
LLANQUIHUE	MAULLIN	279.902.210
LLANQUIHUE	PUERTO MONTT	99.346.000
LLANQUIHUE	PUERTO VARAS	50.000.000
Total LLANQUIHUE		1.169.172.961
OSORNO	OSORNO	295.489.394
OSORNO	PUYEHUE	99.346.000
Total OSORNO		394.835.394
PALENA	HUALAIHUE	298.224.900
Total PALENA		298.224.900
Total general		2.191.356.516

RESUMEN PRESUPUESTO FRIL FNDR 02 2022

	Compromiso 2022	Pagado 2022
PROYECTOS ARRASTRE	5.497.717.000	5.497.717.000
PROYECTOS NUEVOS	11.088.556.486	0
	16.586.273.486	5.497.717.000

SALDO FINAL DE CAJA 8.897.200.000

SUBT.	ITEM	ESTADO	SECTOR	PROVISION	ETAPA	BIP	ANALISTA	NOMBRE DEL PROYECTO	COSTO	GASTO AÑOS ANTERIORES	COMPROMISO 2022	PAGOS 2022	SALDO COMPROMISO	PPTO FUTURO	RATE 2022	SITUACION ACTUAL	SITUACION GENERAL
								COMUNA DE OSORNO									
								INICIATIVAS EN EJECUCION / LIQUIDACION									
31	02	A	TRANSPORTE	FAR	EJECUCION	30043744	Ignacio Ortiz Martin	MEJORAMIENTO AVENIDA REPUBLICA, OSORNO.	7.805.646.000	6.707.839.365	0	0	0	1.097.806.635	RS	TERMINADO (Pendiente pago de valor proforma), para Reevaluación	TERMINADO
31	02	A	DEFENSA Y SEGURID	FAR	EJECUCION	30165522	GLORIA QUEZADA	CONSERVACION Y EQUIP. EDIF. CIAS. BOMBEROS 4TA.,5TA Y CUARTEL GRAL.	813.899.000	763.016.245	46.565.381	46.565.381	0	4.317.374	RS*	TERMINADO Obras, Saldo equipos y equipamientos	TERMINADO
31	02	A	EDUCACION Y CULT	FAR	EJECUCION	30070862	Ignacio Ortiz Martin	REPOSICION LICEO CARMELA CARVAJAL DE PRAT, OSORNO.	8.641.456.396	4.041.424.075	1.615.766.437	1.615.766.437	0	2.984.265.884	RS	El Liquidacón	LIQUIDADA
31	02	A	EDUCACION Y CULT	FAR	EJECUCION	30134836	Ignacio Ortiz Martin	REPOSICION ESCUELA RURAL WALTERIO MEYER RUSCA, AGUA BUENA, OSORNO	3.247.539.733	2.981.694.999	265.844.734	265.844.734	0	0	RS	TERMINADO LA OBRA CIVIL , En Ejecución equipos y equipamientos	EJECUCION
31	02	A	DEPORTE	FAR	EJECUCION	40004690	Ignacio Ortiz Martin	MEJORAMIENTO INSTALACIONES ATLÉTICAS VILLA OLÍMPICA, OSORNO	1.127.041.000	673.842.425	0	0	0	453.198.575	RS	EN LICITACION	LICITACION
31	02	A	JUSTICIA	LIBRE	DISEÑO	40015396	GLORIA QUEZADA	REPOSICION JUZGADOS DE POLICÍA LOCAL, OSORNO	76.160.000	29.988.000	19.992.000	19.992.000	0	26.180.000	RS	TERMINADO	TERMINADO
31	02	A	MULTISECTORIAL	FAR	EJECUCION	30463800	GLORIA QUEZADA	REPOSICION HOSPEDERIA HOGAR DE CRISTO, OSORNO	4.144.186.000	1.292.101.175	935.265.649	935.265.649	0	1.916.819.176	RS	EN EJECUCION, 53% de Ejecución financiera	EJECUCION
31	02	A	DEFENSA Y SEGURID	FAR	EJECUCION	40008282	Ignacio Ortiz Martin	REPOSICION SEXTA COMPAÑÍA DE BOMBEROS DE OSORNO	1.170.411.292	0	451.754.255	451.754.255	0	718.657.037	RS	EN EJECUCION, 13% de Ejecución	EJECUCION
31	02	A	AGUA POTABLE Y AL	LIBRE	EJECUCION	30257472	GLORIA QUEZADA	CONSTRUCCION RED DE ALCANTARILLADO Y PLANTA DE TRATAMIENTO SECTOR PICHIL, OSORNO	561.893.000	47.479.757	0	0	0	514.413.243	RS	LIQUIDADO SEPTIEMBRE 2020/ Preparación la tercera revaluacion por cambio de emplazamiento.	PARALIZADA
31	02	A	VIVIENDA	FAR	EJECUCION	40019026	GLORIA QUEZADA	REPOSICION DE VEREDAS SECTOR CENTRO NORTE, OSORNO	1.815.521.000	514.504.308	7.450.727	7.450.727	0	1.293.565.965	RS	En 2da licitacion	LICITACION
31	02	L	UCACION Y CULTUR	PVP	DISEÑO	40016735	GLORIA QUEZADA	RESTAURACION CENTRO CULTURAL SOFÍA HOTT, OSORNO	193.804.000	0	62.004.492	62.004.492	0	131.799.508	RS	EN EJECUCION, 36% de Ejecución DISEÑO	EJECUCION
31	02	L	VIVIENDA	FAR	EJECUCION	40019022	GLORIA QUEZADA	REPOSICION VEREDAS POBLACIÓN ANGULO COMUNA OSORNO	650.792.000	0	0	0	0	650.792.000	RS	En 2da licitacion	LICITACION
31	02	L	OTABLE Y ALCANTAR	LIBRE	EJECUCION	40019001	Christián del Río Val	CONSTRUCCION RED ALC. Y AGUA POTABLE PJ. ROSARIO Y ERWIN ESCOBAR, POB MOYANO, OSORNO	167.403.000	0	37.266.654	37.266.654	0	130.136.346	RE	EN REEVALUACION DE MIDESO	REEVALUACION
31	02	N	VIVIENDA	LIBRE	EJECUCION	40035147	Ignacio Ortiz Martin	REPOSICION VEREDAS VILLA DORADA, OSORNO	100.607.000	0	23.095.988	23.095.988	0	77.511.012	RS	EN EJECUCION	EJECUCION
31	02	L	TRANSPORTE	FAR	DISEÑO	40005715	Christián del Río Val	MEJORAMIENTO INTERCONEXIÓN VIAL DEL CENTRO DE OSORNO CON EL SECTOR FRANCKE, OSORNO	511.250.000	0	79.299.469	79.299.469	0	431.950.531	RS	EN EJECUCION	EJECUCION
TOTAL DE INICIATIVAS EN EJECUCION / LIQUIDACION									31.027.609.421	17.051.890.349	3.544.305.786	3.544.305.786	0	10.431.413.286			
INICIATIVAS NUEVAS																	
31	02	N	DEPORTE	LIBRE	EJECUCION	40015398	Christián del Río Val	MEJORAMIENTO CANCHA DE FÚTBOL POBLACIÓN CARLOS CONDELL, OSORNO	622.714.000	0	0	0	0	622.714.000	RS	EN LICITACION	LICITACION
31	02	N	DEPORTE	LIBRE	EJECUCION	40027468	Christián del Río Val	MEJORAMIENTO COMPLEJO DEPORTIVO RAHUE ALTO, OSORNO	249.796.000	0	0	0	0	249.796.000	RS	EN LICITACION	LICITACION
31	02	N	VIVIENDA	FAR	EJECUCION	40032254	Christián del Río Val	MEJORAMIENTO PLAZA OSORNO LA MAYOR, OSORNO	1.581.965.000	0	0	0	0	1.581.965.000	RS	EN LICITACION	LICITACION
33	03-125	N	MULTISECTORIAL	FRIL	EJECUCION	FRIL	ZUÑIGA-CLAUDIO	FONDO REGIONAL DE INICIATIVA LOCAL	486.598.574	0	0	0	0	0	RS**	EN CONVENIO	
TOTAL DE INICIATIVAS NUEVAS									2.941.073.574	0	0	0	0	2.454.475.000			
TOTAL COMUNA DE OSORNO									33.968.682.995	17.051.890.349	3.544.305.786	3.544.305.786	0	12.885.888.286			

GOBIERNO REGIONAL DE LOS RÍOS																			
SUBT.	ITEM	ESTADO	SECTOR	PROVISION	ETAPA	BIP	ANALISTA	NOMBRE DEL PROYECTO	COSTO	GASTO AÑOS ANTERIORES	COMPROMISO 2022	PAGOS 2022	SALDO COMPROMISO	PPTO FUTURO	RATE 2022	SITUACION ACTUAL	SITUACION GENERAL		
								COMUNA DE PUERTO OCTAY											
								INICIATIVAS EN EJECUCION / LIQUIDACION											
31	02	A	SALUD	FAR	DISEÑO	30412923	Ignacio Ortiz Martin	CONSTRUCCION POSTA DE SALUD RURAL EL PONCHO COMUNA DE PTO OCTAY	20.650.000	7.512.000	0	0	0	13.138.000	RS	EN LIQUIDACION/ U.T. Busca TERRENO para emplazamiento	PARALIZADA		
29	03	L	TRANSPORTE	FAR	EJECUCION	40018079	FABRICIO CARRA	ADQUISICION CAMIÓN MULTIPROPOSITO COMUNA DE PUERTO OCTAY	337.707.000	0	337.707.000	337.707.000	0	0	RS*	EN EJECUCION	EJECUCION		
33	03-125	A	MULTISECTORIAL	FRIL	EJECUCION	FRIL	ZUÑIGA-CLAUDIO	FONDO REGIONAL DE INICIATIVA LOCAL	98.951.259	0	98.951.259	98.951.259	0	0	RS**	EN EJECUCION			
								TOTAL DE INICIATIVAS EN EJECUCION / LIQUIDACION	457.308.259	7.512.000	436.658.259	436.658.259	0	13.138.000					
								INICIATIVAS NUEVAS											
33	03-125	N	MULTISECTORIAL	FRIL	EJECUCION	FRIL	ZUÑIGA-CLAUDIO	FONDO REGIONAL DE INICIATIVA LOCAL	163.434.407	0	0	0	0	0	RS**	EN CONVENIO			
								TOTAL DE INICIATIVAS NUEVAS	163.434.407	0	0	0	0	0					
								TOTAL COMUNA DE PUERTO OCTAY	620.742.666	7.512.000	436.658.259	436.658.259	0	13.138.000					
								COMUNA DE PURRANQUE											
								INICIATIVAS EN EJECUCION / LIQUIDACION											
31	02	A	SALUD	FAR	DISEÑO	30171924	Ignacio Ortiz Martin	REPOSICION POSTA RURAL COLONIA PONCE, PURRANQUE	17.905.700	16.219.730	0	0	0	1.685.970	RS	EN EJECUCION, 90% de Ejecución DISEÑO	EJECUCION		
31	02	A	SALUD	FAR	DISEÑO	30171875	Ignacio Ortiz Martin	REPOSICION POSTA DE SALUD RURAL COLIGUAL, PURRANQUE	25.140.000	4.610.000	4.610.000	4.610.000	0	15.920.000	RS	EN EJECUCION, 20% de Ejecución DISEÑO	EJECUCION		
31	02	A	AGUA POTABLE Y AL	LIBRE	EJECUCION	30397335	GLORIA QUEZADA	CONSTRUCCION SERVICIO AGUA POTABLE RURAL COLONIA PONCE, PURRANQUE	529.939.000	520.317.495	0	0	0	0	RS	TERMINADO EN ENERO 2022	TERMINADO		
31	02	A	TRANSPORTE	FAR	EJECUCION	40019354	GLORIA QUEZADA	CONSERVACION CAMINOS NO ENROLADOS SECTOR COLONIA PONCE Y OTROS	401.567.776	351.367.098	50.200.677	50.200.677	0	1	RS*	TERMINADO EN ABRIL 2022	TERMINADO		
31	02	A	VIVIENDA	FAR	EJECUCION	40019095	Ignacio Ortiz Martin	CONSERVACION VEREDAS SECTOR CENTRO SUR	694.291.000	80.867.465	373.272.172	373.272.172	0	0	RS*	TERMINADO, En recepción provisoria	TERMINADO		
31	02	A	VIVIENDA	FAR	EJECUCION	40019355	Ignacio Ortiz Martin	CONSERVACION VEREDAS LOCALIDAD DE CORTE ALTO, COMUNA DE PURRANQUE	625.991.000	114.190.337	452.270.238	452.270.238	0	0	RS*	TERMINADO, En recepción provisoria	TERMINADO		
31	02	L	SALUD	FAR	EJECUCION	30068433	Christián del Río Val	CONSTRUCCION POSTA RURAL MANQUEMAPU - PURRANQUE	697.959.000	0	83.775.255	83.775.255	0	0	RS	EN EJECUCION	EJECUCION		
31	02	A	SALUD	LIBRE	DISEÑO	30171923	Ignacio Ortiz Martin	REPOSICION POSTA DE SALUD RURAL HUEYUSCA, PURRANQUE	19.500.000	7.800.000	3.900.000	3.900.000	0	7800000	RS	EN EJECUCION	EJECUCION		
31	02	L	VIVIENDA	FAR	EJECUCION	40012751	Christián del Río Val	MEJORAMIENTO ESPACIO PÚBLICO 21 DE MAYO, PURRANQUE	4.117.790.000	0	379.437.641	379.437.641	0	3.738.352.359	RS	En Ejecución	EJECUCION		
31	02	N	TRANSPORTE	FAR	EJECUCION	40031584	Christián del Río Val	CONSERVACION DE 14 CAMINOS NO ENROLADOS EN LA COMUNA DE PURRANQUE	365.951.000	0	321.508.159	321.508.159	0	44.442.841	RS*	EN EJECUCION	EJECUCION		
29	03	L	TRANSPORTE	FAR	EJECUCION	40025714	FABRICIO CARRA	REPOSICION CAMIÓN COMPACTADOR PARA LA RECOLECCIÓN DE RSD	340.054.470	0	170.027.235	170.027.235	0	170.027.235	RS*	Adjudicado/Contratado	ADJUDICADA		
31	02	N	VIVIENDA	FAR	EJECUCION	40033254	Christián del Río Val	CONSERVACION DE VEREDAS SECTOR OESTE COMUNA DE PURRANQUE	483.019.000	0	33.120.652	33.120.652	0	449.898.348	RS*	EN EJECUCION	EJECUCION		
31	02		ENERGIA	LIBRE	EJECUCION	40000904	RENE CARCAMO	HABILITACION SUMINISTRO ENERGIA ELECTRICA SECTOR COLLIHUINCO, PURRANQUE	223.619.000	0	223.619.000	223.619.000	0	0	RS	TERMINADO	TERMINADO		
33	03-125	A	MULTISECTORIAL	FRIL	EJECUCION	FRIL	ZUÑIGA-CLAUDIO	FONDO REGIONAL DE INICIATIVA LOCAL	230.458.977	0	230.458.977	230.458.977	0	0	RS**	EN EJECUCION			
								TOTAL DE INICIATIVAS EN EJECUCION / LIQUIDACION	8.773.185.923	1.095.372.125	2.326.200.006	2.326.200.006	0	4.428.126.754					
								INICIATIVAS LICITACION / ADJUDICACION											
29	05	L	DEFENSA Y SEGURID	LIBRE	EJECUCION	40005408	FABRICIO CARRA	REPOSICION DE LUMINARIAS Y EQUIPOS DEL ALUMBRADO PUBLICO, COMUNA DE PURRANQUE	516.681.732	0		0	0	516.681.732	RS*	EN EJECUCION	EJECUCION		
								TOTAL DE INICIATIVAS LICITACION / ADJUDICACION	516.681.732	0	0	0	0	516.681.732					
								INICIATIVAS NUEVAS											
29	04	N	EDUCACION Y CULTU	LIBRE	EJECUCION	40030948	FABRICIO CARRA	ADQUISICION EQUIPAMIENTO PARA ESTABLECIMIENTOS DE PRE-BASICA, COMUNA DE PURRANQUE	282.583.000	0	0	0	0	282.583.000	RS	EN LICITACION	LICITACION		
29	05	N	EDUCACION Y CULTU	LIBRE	EJECUCION	40030948	FABRICIO CARRA	ADQUISICION EQUIPAMIENTO PARA ESTABLECIMIENTOS DE PRE-BASICA, COMUNA DE PURRANQUE	90.327.000	0		0	0	90.327.000	RS	EN LICITACION	LICITACION		
31	02	N	MULTISECTORIAL	LIBRE	EJECUCION	40032775	Christián del Río Val	CONSTRUCCION CENTRO DE DÍA PARA ADULTOS MAYORES DE PURRANQUE	1.270.130.000	0	0	0	0	1.270.130.000	RS	CONVENIO EN TRAMITE GORE	CONVENIO		
33	03-125	N	MULTISECTORIAL	FRIL	EJECUCION	FRIL	ZUÑIGA-CLAUDIO	FONDO REGIONAL DE INICIATIVA LOCAL	346.359.380	0	0	0	0	0	RS**	EN CONVENIO			
								TOTAL DE INICIATIVAS NUEVAS	1.989.399.380	0	0	0	0	1.643.040.000					
								TOTAL COMUNA DE PURRANQUE	11.279.267.035	1.095.372.125	2.326.200.006	2.326.200.006	0	6.587.848.486					

SUBT.	ITEM	ESTADO	SECTOR	PROVISION	ETAPA	BIP	ANALISTA	NOMBRE DEL PROYECTO	COSTO	GASTO AÑOS ANTERIORES	COMPROMISO 2022	PAGOS 2022	SALDO COMPROMISO	PPTO FUTURO	RATE 2022	SITUACION ACTUAL	SITUACION GENERAL
COMUNA DE PUYEHUE																	
INICIATIVAS EN EJECUCION / LIQUIDACION																	
31	02	A	TRANSPORTE	FAR	EJECUCION	30359222	Ignacio Ortiz Martin	CONSERVACION CAMINOS NO ENROLADOS EN 7 SECTORES DE LA COMUNA DE PUYEHUE	378.086.000	289.806.943	68.417.207	68.417.207	0	0	RS*	TERMINADO	TERMINADO
31	02	A	AGUA POTABLE Y AL	LIBRE	EJECUCION	40018773	Christián del Río Val	AMPLIACION SISTEMA AGUA POTABLE RURAL ÑADI PICHIDAMAS, PUYEHUE	472.090.000	0	269.994.982	269.994.982	0	202.095.018	RS	EN EJECUCION	EJECUCION
29	03	A	SALUD	FAR	EJECUCION	40020898	FABRICIO CARRA	ADQUISICION BUS PARA PACIENTES DIALIZADOS	65.985.500	65.985.500		0	0	0	RS*	TERMINADO	TERMINADO
29	04	L	EDUCACION Y CULTU	FAR	EJECUCION	40002959	FABRICIO CARRA	ADQUISICION EQUIPAMIENTO CIENCIAS Y EXPERIMENTACIÓN, LICEO LAS AMÉRICAS, PUYEHUE	276.551.000	30.628.859	245.922.141	245.922.141	0	0	RS*	TERMINADO	TERMINADO
29	05	L	EDUCACION Y CULTU	FAR	EJECUCION	40002959	FABRICIO CARRA	ADQUISICION EQUIPAMIENTO CIENCIAS Y EXPERIMENTACIÓN, LICEO LAS AMÉRICAS, PUYEHUE	19.840.000	19.839.632		0	0	0	RS*	TERMINADO	TERMINADO
31	02	N	ENERGIA	ENERGIZACION	EJECUCION	40020266	RENE CARCAMO	HABILITACION SUMINISTRO ENERGIA ELECTRICA VARIOS SECTORES PUYEHUE	815.400.000	0	815.400.000	815.400.000	0	0	RS	TERMINADO	TERMINADO
33	03-125	A	MULTISECTORIAL	FRIL	EJECUCION	FRIL	ZUÑIGA-CLAUDIO	FONDO REGIONAL DE INICIATIVA LOCAL	94.047.876	0	94.047.876	94.047.876	0	0	RS**	EN EJECUCION	
TOTAL DE INICIATIVAS EN EJECUCION / LIQUIDACION									2.122.000.376	406.260.934	1.493.782.206	1.493.782.206	0	202.095.018			
INICIATIVAS NUEVAS																	
29	03	N	MULTISECTORIAL	LIBRE	EJECUCION	40025669	FABRICIO CARRA	REPOSICION CAMION COMPACTADOR PARA LA RECOLECCION DE RSD	182.837.550	0	178.488.100	178.488.100	0	0	RS*	TERMINADO	TERMINADO
33	03-125	N	MULTISECTORIAL	FRIL	EJECUCION	FRIL	ZUÑIGA-CLAUDIO	FONDO REGIONAL DE INICIATIVA LOCAL	302.337.790	0	0	0	0	0	RS**	EN CONVENIO	
TOTAL DE INICIATIVAS NUEVAS									485.175.340	0	178.488.100	178.488.100	0	0			
TOTAL COMUNA DE PUYEHUE									2.607.175.716	406.260.934	1.672.270.306	1.672.270.306	0	202.095.018			
COMUNA DE RIO NEGRO																	
INICIATIVAS EN EJECUCION / LIQUIDACION																	
31	02	A	DEPORTE	LIBRE	EJECUCION	30102235	Ignacio Ortiz Martin	CONSERVACION GIMNASIO FISCAL RIO NEGRO	397.780.901	368.161.371	0	0	0	0	RS*	TERMINADO	TERMINADO
31	02	A	EDUCACION Y CULTU	FAR	DISEÑO	30088194	Ignacio Ortiz Martin	REPOSICION ESCUELAS ANDREW JACKSON Y RÍO NEGRO, COMUNA RÍO NEGRO	175.662.361	171.440.703	4.221.658	4.221.658	0	0	RS	TERMINADO	TERMINADO
31	02	A	SALUD	FAR	EJECUCION	40008370	GLORIA QUEZADA	CONSTRUCCION POSTA DE SALUD RURAL COSTA RIO BLANCO, COMUNA DE RIO NEGRO	913.896.000	5.062.200	11.811.800	11.811.800	0	897.022.000	RS	EN LICITACION	LICITACION
31	02	A	SALUD	FAR	EJECUCION	30280673	GLORIA QUEZADA	CONSTRUCCION POSTA SALUD RURAL CHAN CHAN, RIO NEGRO	933.369.000	4.642.800	10.833.200	10.833.200	0	917.893.000	RS	EN LICITACION	LICITACION
29	05	A	MULTISECTORIAL	LIBRE	EJECUCION	40018072	FABRICIO CARRA	REPOSICION DE CONTENEDORES (C33)	34.582.965	34.582.965		0	0	0	RS*	TERMINADO	TERMINADO
33	03-125	A	MULTISECTORIAL	FRIL	EJECUCION	FRIL	ZUÑIGA-CLAUDIO	FONDO REGIONAL DE INICIATIVA LOCAL	165.001.221	0	165.001.221	165.001.221	0	0	RS**	EN EJECUCION	
TOTAL DE INICIATIVAS EN EJECUCION / LIQUIDACION									2.620.292.448	583.890.039	191.867.879	191.867.879	0	1.814.915.000			
INICIATIVAS NUEVAS																	
31	02	N	SALUD	FAR	EJECUCION	40010103	GLORIA QUEZADA	CONSTRUCCION CECOSF URBANO CHIFIN, COMUNA DE RIO NEGRO	771.041.000	0	0	0	0	771.041.000	RS	EN 2da LICITACION	LICITACION
33	03-125	N	MULTISECTORIAL	FRIL	EJECUCION	FRIL	ZUÑIGA-CLAUDIO	FONDO REGIONAL DE INICIATIVA LOCAL	477.385.666	0	0	0	0	0	RS**	EN CONVENIO	
TOTAL DE INICIATIVAS NUEVAS									1.248.426.666	0	0	0	0	771.041.000			
TOTAL COMUNA DE RIO NEGRO									3.868.719.114	583.890.039	191.867.879	191.867.879	0	2.585.956.000			

SUBT.	ITEM	ESTADO	SECTOR	PROVISION	ETAPA	BIP	ANALISTA	NOMBRE DEL PROYECTO	COSTO	GASTO AÑOS ANTERIORES	COMPROMISO 2022	PAGOS 2022	SALDO COMPROMISO	PPTO FUTURO	RATE 2022	SITUACION ACTUAL	SITUACION GENERAL		
								COMUNA DE SAN JUAN DE LA COSTA											
								INICIATIVAS EN EJECUCION / LIQUIDACION											
31	02	A	EDUCACION Y CULTU	FAR	EJECUCION	30110580	Ignacio Ortiz Martin	REPOSICION LICEO E INTERNADO ANTULAFKEN DE PUAUCHO, SAN JUAN COSTA	3.749.709.000	3.288.753.021	156.798.953	156.798.953	0	304.157.026	RS	EN EJECUCION (EQUIPOS Y EQUIPAMIENTOS)	EJECUCION		
31	02	A	SALUD	FAR	EJECUCION	30071878	GLORIA QUEZADA	REPOSICION CONSULTORIO DE SALUD RURAL BAHIA MANSA	3.688.698.000	26.644.784	0	0	0	3.662.053.216	RS	EL SERVICIO DE SALUD DE OSORNO COMO UNIDAD TECNICA SE ENCUENTRA EN PROCESO DE LICITACION	LICITACION		
31	02	L	SALUD	FAR	EJECUCION	30291073	GLORIA QUEZADA	CONSTRUCCION POSTA DE SALUD RURAL PUCATRIHUE, SAN JUAN DE LA COSTA	867.528.000	0	101.464.909	101.464.909	0	766.063.091	RS	EN EJECUCION	EJECUCION		
33	03-125	A	MULTISECTORIAL	FRIL	EJECUCION	FRIL	ZUÑIGA-CLAUDIO	FONDO REGIONAL DE INICIATIVA LOCAL	193.563.525	0	193.563.525	193.563.525	0	0	RS**	EN EJECUCION			
								TOTAL DE INICIATIVAS EN EJECUCION / LIQUIDACION	8.499.498.525	3.315.397.805	451.827.387	451.827.387	0	4.732.273.333					
								INICIATIVAS LICITACION / ADJUDICACION											
29	03	L	TRANSPORTE	FAR	EJECUCION	40009037	FABRICIO CARRA	REPOSICION Y ADQUISICION MAQUINARIA OFICINA CAMINOS Y PUENTES, SAN JUAN DE LA COSTA	450.581.000	0		0	0	450.581.000	RS*	EN LICITACION	LICITACION		
29	05	L	TRANSPORTE	FAR	EJECUCION	40009037	FABRICIO CARRA	REPOSICION Y ADQUISICION MAQUINARIA OFICINA CAMINOS Y PUENTES, SAN JUAN DE LA COSTA	384.833.000	0	91.725.501	91.724.738	763	293.107.499	RS*	EN LICITACION	LICITACION		
								TOTAL DE INICIATIVAS LICITACION / ADJUDICACION	835.414.000	0	91.725.501	91.724.738	763	743.688.499					
								INICIATIVAS NUEVAS											
29	03	N	SALUD	FAR	EJECUCION	40026656	FABRICIO CARRA	REPOSICION VEHICULO MUNICIPAL, AMBULANCIA DEPARTAMENTO SALUD COMUNA SAN JUAN DE LA COSTA	56.815.000	0	56.525.000	56.525.000	0	0	RS*	TERMINADO	TERMINADO		
29	03	N	MULTISECTORIAL	LIBRE	EJECUCION	40037766	FABRICIO CARRA	REPOSICION CAMION RECOLECTOR RSD UNIDAD MEDIO AMBIENTE, ASEO Y ORNATO, SAN JUAN DE LA COSTA	154.700.000	0		0	0	154.700.000	RS*	EN LICITACION	LICITACION		
33	03-125	N	MULTISECTORIAL	FRIL	EJECUCION	FRIL	ZUÑIGA-CLAUDIO	FONDO REGIONAL DE INICIATIVA LOCAL	490.253.141	0	0	0	0	0	RS**	EN CONVENIO			
								TOTAL DE INICIATIVAS NUEVAS	701.768.141	0	56.525.000	56.525.000	0	154.700.000					
								TOTAL COMUNA DE SAN JUAN DE LA COSTA	10.036.680.666	3.315.397.805	600.077.888	600.077.125	763	5.630.661.832					
								COMUNA DE SAN PABLO											
								INICIATIVAS EN EJECUCION / LIQUIDACION											
31	02	A	SALUD	FAR	DISEÑO	30405773	GLORIA QUEZADA	REPOSICION POSTA RURAL LA POZA, COMUNA DE SAN PABLO	24.900.000	11.729.500	0	0	0	13.170.500	RS	LIQUIDADO/Se hará posta tipo	LIQUIDADO		
31	02	A	TRANSPORTE	FAR	EJECUCION	30247072	GLORIA QUEZADA	MEJORAMIENTO ACCESO NORTE A SAN PABLO	4.463.783.000	2.804.810.540	1.557.684.321	1.550.582.117	7.102.204	101.288.139	RS	TERMINADO	TERMINADO		
29	05	L	EDUCACION Y CULTU	LIBRE	EJECUCION	40027674	FABRICIO CARRA	ADQUISICION EQUIPAMIENTO MOTRIZ, ESTIMULACIÓN MULTISENSORIAL Y RECURSOS EDUCATIVOS,SAN PABLO	117.572.149	0	117.572.149	117.572.149	0	0	RS*	TERMINADO	TERMINADO		
29	04	L	EDUCACION Y CULTU	LIBRE	EJECUCION	40027674	FABRICIO CARRA	ADQUISICION EQUIPAMIENTO MOTRIZ, ESTIMULACIÓN MULTISENSORIAL Y RECURSOS EDUCATIVOS,SAN PABLO	278.516.000	0	278.515.368	278.515.368	0	632	RS*	TERMINADO	TERMINADO		
29	03	N	RECURSOS NATURA	LIBRE	EJECUCION	40024491	FABRICIO CARRA	ADQUISICION VEHÍCULO DIRECCIÓN DE ASEO - ORNATO Y MEDIO AMBIENTE	31.582.000	0	0	0	0	31.582.000		EN LICITACION	LICITACION		
33	03-125	A	MULTISECTORIAL	FRIL	EJECUCION	FRIL	ZUÑIGA-CLAUDIO	FONDO REGIONAL DE INICIATIVA LOCAL	214.228.013	0	214.228.013	214.228.013	0	0	RS**	EN EJECUCION			
								TOTAL DE INICIATIVAS EN EJECUCION / LIQUIDACION	5.130.581.162	2.816.540.040	2.167.999.851	2.160.897.647	7.102.204	146.041.271					
								INICIATIVAS NUEVAS											
33	03-125	N	MULTISECTORIAL	FRIL	EJECUCION	FRIL	ZUÑIGA-CLAUDIO	FONDO REGIONAL DE INICIATIVA LOCAL	262.385.666	0	0	0	0	0	RS**	EN CONVENIO			
								TOTAL DE INICIATIVAS NUEVAS	262.385.666	0	0	0	0	0					
								TOTAL COMUNA DE SAN PABLO	5.392.966.828	2.816.540.040	2.167.999.851	2.160.897.647	7.102.204	146.041.271					

SUBT.	ITEM	ESTADO	SECTOR	PROVISION	ETAPA	BIP	ANALISTA	NOMBRE DEL PROYECTO	COSTO	GASTO AÑOS ANTERIORES	COMPROMISO 2022	PAGOS 2022	SALDO COMPROMISO	PPTO FUTURO	RATE 2022	SITUACION ACTUAL	SITUACION GENERAL
								PROVINCIALES									
								INICIATIVAS EN EJECUCION / LIQUIDACION									
31	02	A	SALUD	FAR	EJECUCION	30126943	GLORIA QUEZADA	MEJORAMIENTO HOSPITAL DE RIO NEGRO	2.950.334.000	44.744.000	0	0	0	2.905.590.000	RS	EL SERVICIO DE SALUD DE OSORNO COMO UNIDAD TECNICA SE ENCUENTRA EN PROCESO DE LICITACION	LICITACION
31	01	A	AGUA POTABLE Y AL	LIBRE	EJECUCION	30376573	GLORIA QUEZADA	ACTUALIZACION PLAN MAESTRO AGUAS LLUVIAS OSORNO	363.923.000	229.982.084	54.061.000	47.910.400	6.150.600	79.879.916	RS	EN EJECUCION, 66% de Ejecución DISEÑO	EJECUCION
31	02	A	VIVIENDA	FAR	EJECUCION	30123182	Ignacio Ortiz Martin	CONSTRUCCION PARQUE HOTT DE OSORNO	5.579.270.000	2.224.665.535	384.870.101	384.870.101	0	2.969.734.364	RS	EN EJECUCION, 70% de Ejecución	EJECUCION
29	03	A	SALUD	FAR	EJECUCION	40021738	FABRICIO CARRA	ADQUISICION MINIBUSES PARA TRASLADO DE PACIENTES CON IRC PROVINCIA DE OSORNO	376.980.100	300.469.824	75.117.456	75.117.456	0	1.392.820	RS*	TERMINADO	TERMINADO
31	02	A	DEFENSA Y SEGURID	FAR	EJECUCION	30087497	Ignacio Ortiz Martin	REPOSICION CUARTEL POLICIAL PREFECTURA PROVINCIAL OSORNO	6.809.615.000	6.682.518.978	2.860.140	2.860.140	0	0	RS	EN TRAMITE PAGO INDEMNIZACIONES	INDEMNIZACION
22	ESTUDI	N	MULTISECTORIAL	LIBRE	EJECUCION	40032797	GLORIA QUEZADA	DIAGNOSTICO RECOPIACIÓN DE ANTECEDENTES PARA ELABORACIÓN NSCA CUENCA DEL RÍO RAHUE	234.834.000	0	0	0	0	234.834.000	RS*	PRIMERA LICITACION DECLARADA DESIERTA	LICITACION
29	03	A	SALUD	FAR	EJECUCION	40020224	FABRICIO CARRA	ADQUISICION VEHICULO APOYO LOGISTICO SERVICIO DE SALUD OSORNO (C33)	52.135.637	52.135.637		0	0	0	RS*	TERMINADO	TERMINADO
24	03	N	SALUD	LIBRE	EJECUCION	SUTBT 24		SERVICIO DE SALUD OSORNO - APLICACIÓN LETRA G) NUMERAL 2.3 GLOSA 02 GOBIERNOS REGIONALES	250.000.000	0	187.297.000	187.297.000	0	62.703.000	RS***	EN EJECUCION	
								TOTAL DE INICIATIVAS EN EJECUCION / LIQUIDACION	16.617.091.737	9.534.516.058	704.205.697	698.055.097	6.150.600	6.254.134.100			
									TOTAL PROVINCIALES	16.617.091.737	9.534.516.058	704.205.697	698.055.097	6.150.600	6.254.134.100		
									TOTAL PROVINCIA DE OSORNO	84.391.326.757	34.811.379.350	11.643.585.672	11.630.332.105	13.253.567	34.305.762.993		

SUBT.	ITEM	ESTADO	SECTOR	PROVISION	ETAPA	BIP	ANALISTA	NOMBRE DEL PROYECTO	COSTO	GASTO AÑOS ANTERIORES	COMPROMISO 2022	PAGOS 2022	SALDO COMPROMISO	PPTO FUTURO	RATE 2022	SITUACION ACTUAL	SITUACION GENERAL
COMUNA DE PUERTO MONTT																	
INICIATIVAS EN EJECUCION / LIQUIDACION																	
31	02	A	SALUD	FAR	DISEÑO	40005337	KARIN BARRIENTOS	REPOSICION POSTA TRAPEN, PUERTO MONTT	49.462.000	27.624.986	0	0	0	0	RS	NO SE EJECUTARA DISEÑO PASARA A EJECUCION	TERMINADO
31	02	A	AGUA POTABLE Y AL	FDL	EJECUCION	30429872	PAULINA HUIDOBRO	CONSTRUCCION REDES A POTABLE Y ALCANT. V. LOS PINOS ALTOS, P. MONTT	448.223.000	337.736.308	65.295.791	65.295.791	0	0	RS	RECEPCIONADO, Y TERMINADO, SE HIZO EFECTIVA GARANTIA PORQUE CONTRATISTA NO ENTREGO GARANTIA DE CORRECTA EJECUCION, SE ESTA VIENDO EL PAGO DE TRABAJADORES ADEUDADO.	TERMINADO
31	02	A	VIVIENDA	FAR	EJECUCION	40012877	KARIN BARRIENTOS	MEJORAMIENTO CALLE ESPAÑA, ENTRE CALLE QUEPE Y AVENIDA JUAN SOLER MANFREDINI, PUERTO MONTT	325.598.000	290.137.970	32.700.605	32.700.605	0	0	RS	TERMINADO 2022	TERMINADO
31	02	A	VIVIENDA	FAR	EJECUCION	30072731	PAULINA HUIDOBRO	MEJORAMIENTO CALLE ANTONIO VARAS, PUERTO MONTT	8.722.436.187	1.325.968.126	3.496.493.000	3.496.493.000	0	3.899.975.061	RE	EN EJECUCION, 40% de Ejecución.	EJECUCION
31	02	A	MULTISECTORIAL	LIBRE	EJECUCION	30104476	KARIN BARRIENTOS	CONSTRUCCION CIERRE VERTEDERO MUNICIPAL COMUNA DE PUERTO MONTT	1.005.892.540	900.259.186	102.033.354	102.033.354	0	0	RS	TERMINADO 2022	TERMINADO
31	02	A	SALUD	FAR	DISEÑO	30080921	KARIN BARRIENTOS	REPOSICION POSTA RURAL DE PIEDRA AZUL, PUERTO MONTT	22.645.000	6.150.000	0	0	0	16.495.000	RS	LIQUIDADO CON CARGO POR INCUMPLIMIENTO	LIQUIDADA
31	02	A	EDUCACION Y CULTU	PVP	EJECUCION	30077490	PAULINA HUIDOBRO	CONSERVACION CASA PAULY PUERTO MONTT	2.736.607.738	8.733.941	629.448.224	629.448.224	0	2.098.425.573	RS	EN EJECUCION, 28% de Ejecución. Con retraso por hallazgos arqueológicos	EJECUCION
31	02	A	ENERGIA	ENERGIZACION	EJECUCION	40020984	RENE CARCAMO	HABILITACION SUMINISTRO ENERGÍA ELÉCTRICA SECTOR SARGAZO, PUERTO MONTT	497.144.000	0	497.144.000	497.144.000	0	0	RS	TERMINADO 2022	TERMINADO
31	02	L	TRANSPORTE	FAR	EJECUCION	40014444	Christián del Río Val	CONSERVACION VIAS URBANAS DISTINTOS SECTORES, PUERTO MONTT	445.562.000	0	443.962.000	443.962.000	0	1.600.000	RS*	EN EJECUCION, 90% de Ejecución	EJECUCION
31	02	N	TRANSPORTE	LIBRE	PREFACTIBILIDAD	40026872	Christián del Río Val	MEJORAMIENTO ACCESIBILIDAD BARRIO PUERTO, CIUDAD DE PUERTO MONTT	175.010.000	0	0	0	0	175.010.000	RS	EN EJECUCION	EJECUCION
33	03-125	A	MULTISECTORIAL	FRIL	EJECUCION	FRIL	ZUÑIGA-CLAUDIO	FONDO REGIONAL DE INICIATIVA LOCAL	267.924.401	0	267.924.401	267.924.401	0	0	RS**	EN EJECUCION	
TOTAL DE INICIATIVAS EN EJECUCION / LIQUIDACION									14.696.504.866	2.896.610.517	5.535.001.375	5.535.001.375	0	6.191.505.634			
INICIATIVAS LICITACION / ADJUDICACION																	
31	02	L	DEFENSA Y SEGURID	FAR	EJECUCION	30115395	Christián del Río Val	CONSTRUCCION CUARTEL OCTAVA COMPAÑIA DE BOMBEROS, PUERTO MONTT	1.696.433.000	0	0	0	0	1.696.433.000	RS	CONVENIO EN CONTRALORIA	CONVENIO
31	02	L	EDUCACION Y CULTU	FAR	EJECUCION	30106468	PAULINA HUIDOBRO	REPOSICION ESCUELA RURAL LAGUNITAS COMUNA DE PUERTO MONTT	8.534.805.341	0	0	0	0	8.534.805.341	RE	EN EJECUCION	EJECUCION
31	02	L	SALUD	FAR	EJECUCION	30270222	Christián del Río Val	REPOSICION POSTA RURAL DE CORRENTOSO, PUERTO MONTT	661.592.000	0	0	0	0	661.592.000	RS	EN ADJUDICACION	ADJUDICACION
31	02	L	SALUD	FAR	EJECUCION	30080922	Christián del Río Val	REPOSICION POSTA DE SALUD RURAL DE HUELMO, PUERTO MONTT	658.592.000	0	0	0	0	658.592.000	RS	EN ADJUDICACION	ADJUDICACION
31	02	L	AGUA POTABLE Y AL	LIBRE	EJECUCION	40019119	SECTORIAL	CONSTRUCCION SISTEMA DE AGUA POTABLE RURAL RIO CHICO	0	0	0	0	0	0	RS	FINANCIAMIENTO SECTORIAL	
TOTAL DE INICIATIVAS LICITACION / ADJUDICACION									11.551.422.341	0	0	0	0	11.551.422.341			
INICIATIVAS NUEVAS																	
29	03	N	MULTISECTORIAL	LIBRE	EJECUCION	40033774	FABRICIO CARRA	REPOSICION CAMIONES Y MAQUINARIAS - MUNICIPALIDAD DE PUERTO MONTT	541.079.000	0		0	0	541.079.000	RS*	SIN CONVENIO	CONVENIO
29	05	N	MULTISECTORIAL	LIBRE	EJECUCION	40033774	FABRICIO CARRA	REPOSICION CAMIONES Y MAQUINARIAS - MUNICIPALIDAD DE PUERTO MONTT	1.033.987.000	0		0	0	1.033.987.000	RS*	EN ADJUDICACION	ADJUDICACION
33	03-125	N	MULTISECTORIAL	FRIL	EJECUCION	FRIL	ZUÑIGA-CLAUDIO	FONDO REGIONAL DE INICIATIVA LOCAL	293.176.975	0	0	0	0	0	RS**	EN CONVENIO	
TOTAL DE INICIATIVAS NUEVAS									1.868.242.975	0	0	0	0	1.575.066.000			
TOTAL COMUNA DE P. MONTT									28.116.170.182	2.896.610.517	5.535.001.375	5.535.001.375	0	19.317.993.975			

SUBT.	ITEM	ESTADO	SECTOR	PROVISION	ETAPA	BIP	ANALISTA	NOMBRE DEL PROYECTO	COSTO	GASTO AÑOS ANTERIORES	COMPROMISO 2022	PAGOS 2022	SALDO COMPROMISO	PPTO FUTURO	RATE 2022	SITUACION ACTUAL	SITUACION GENERAL
								COMUNA DE CALBUCO									
								INICIATIVAS EN EJECUCION / LIQUIDACION									
31	02	A	EDUCACION Y CULTU	FAR	EJECUCION	20086686	PAULINA HUIDOBRO	REPOSICION PARCIAL LICEO POLITECNICO , CALBUCO	15.414.816.000	2.025.590.387	569.822.459	569.822.459	0	12.819.403.154	RS	EN ADJUDICACION	ADJUDICACION
31	02	A	MULTISECTORIAL	FAR	EJECUCION	30135967	KARIN BARRIENTOS	CONSTRUCCION ESTACION DE TRANSFERENCIA LA CAMPANA, CALBUCO	1.614.626.546	853.587.515	180.864.926	180.864.926	0	580.174.105	RS	U.T LIQUIDARA CONTRATO POR INCUMPLIMIENTO	LIQUIDADA
22	ESTUD	A	VIVIENDA	LIBRE	EJECUCION	30465134	Christián del Río Valdivia	ACTUALIZACION PLAN REGULADOR COMUNAL CALBUCO	110.000.000	33.000.000	38.500.000	38.500.000	0	38.500.000	RS*	EN EJECUCION, 30% de Ejecución	EJECUCION
31	02	A	AGUA POTABLE Y AL	SS	EJECUCION	30480526	KARIN BARRIENTOS	CONSTRUCCION SERVICIO AGUA POTABLE RURAL LA CAMPANA, COMUNA DE CALBUCO	955.306.999	875.961.210	79.345.789	79.345.789	0	0	RS	TERMINADO 2022	TERMINADO
31	02	A	VIVIENDA	FAR	EJECUCION	40015774	PAULINA HUIDOBRO	MEJORAMIENTO PAVIMENTO CALLES VILLA SAN ANDRÉS Y LOS TULIPANES, CALBUCO	365.318.000	333.136.407	28.730.974	28.730.974	0	0	RS	TERMINADO 2022	TERMINADO
31	02	A	VIVIENDA	FAR	EJECUCION	40015770	KARIN BARRIENTOS	MEJORAMIENTO PAVIMENTOS CALLES CARLOS CONDELL, FRAGATA COCHRANE Y LAS VERTIENTES, CALBUCO	437.544.000	369.694.885	64.345.225	64.345.225	0	0	RS	TERMINADO 2022	TERMINADO
31	02	A	MULTISECTORIAL	LIBRE	EJECUCION	30087299	PAULINA HUIDOBRO	CONSTRUCCION CEMENTERIO MUNICIPAL DE CALBUCO	1.289.233.892	1.262.301.360	0	0	0	26.932.532	RS	EN EJECUCION - Obras Civiles TERMINADA, saldo EQUIPAMIENTOS	EJECUCION
31	02	L	AGUA POTABLE Y AL	LIBRE	EJECUCION	40005930	KARIN BARRIENTOS	CONSTRUCCION SERVICIO AGUA POTABLE RURAL AVELLANAL, CALBUCO	1.074.833.000	0	710.552.663	710.552.663	0	364.280.337	RS	En Ejecución, 70% de Ejecución	EJECUCION
33	03-125	A	MULTISECTORIAL	FRIL	EJECUCION	FRIL	ZUÑIGA-CLAUDIO	FONDO REGIONAL DE INICIATIVA LOCAL	376.164.993	0	376.164.993	376.164.993	0	0	RS**	EN EJECUCION	
								TOTAL DE INICIATIVAS EN EJECUCION / LIQUIDACION	21.637.843.430	5.753.271.764	2.048.327.029	2.048.327.029	0	13.829.290.128			
								INICIATIVAS LICITACION / ADJUDICACION									
31	02	L	AGUA POTABLE Y AL	PIR	EJECUCION	30479286	Christián del Río Valdivia	CONSTRUCCION SERVICIO AGUA POTABLE RURAL ISLA QUENU, COMUNA DE CALBUCO.	341.707.000	0	0	0	0	341.707.000	RE	EN REEVALUACION	REEVALUACION
								TOTAL DE INICIATIVAS LICITACION / ADJUDICACION	341.707.000	0	0	0	0	341.707.000			
								INICIATIVAS NUEVAS									
33	03-125	N	MULTISECTORIAL	FRIL	EJECUCION	FRIL	ZUÑIGA-CLAUDIO	FONDO REGIONAL DE INICIATIVA LOCAL	472.490.666	0	0	0	0	0	RS**	EN CONVENIO	
								TOTAL DE INICIATIVAS NUEVAS	472.490.666	0	0	0	0	0			
								TOTAL COMUNA DE CALBUCO	22.452.041.096	5.753.271.764	2.048.327.029	2.048.327.029	0	14.170.997.128			
								COMUNA DE COCHAMO									
								INICIATIVAS EN EJECUCION / LIQUIDACION									
31	02	A	DEPORTE	FAR	EJECUCION	30248522	PAULINA HUIDOBRO	CONSTRUCCION ESTADIO MUNICIPAL COMUNA DE COCHAMO	1.321.664.194	1.315.794.204	0	0	0	5.869.990	RS	EN EJECUCION - SALDO EQUIPAMIENTO para julio	EJECUCION
31	02	A	EDUCACION Y CULTU	FAR	DISEÑO	40006863	KARIN BARRIENTOS	REPOSICION ESCUELA JUAN SOLER MANFREDINI, COCHAMO	129.430.000	22.757.400	45.514.800	45.514.800	0	61.157.800	RS	EN EJECUCION, 60% de Ejecución DISEÑO	EJECUCION
31	02	A	AGUA POTABLE Y AL	PIR	EJECUCION	30116479	KARIN BARRIENTOS	CONSTRUCCION SISTEMA DE AGUA POTABLE RURAL SECTOR LLAGUEPE, COCHAMO	606.455.904	487.324.447	116.283.506	116.283.506	0	0	RS	TERMINADO AÑO 2022, CON RECEPCION CONFORME	TERMINADO
31	02	A	EDUCACION Y CULTU	FAR	DISEÑO	40015801	KARIN BARRIENTOS	REPOSICION ESCUELA RURAL CAPITAN DE BANDADA CARLOS RODRIGUEZ PARIS, LLANADA GRANDE, COCHAMO	122.370.000	5.900.000	42.757.768	42.757.768	0	73.712.232	RS	EN EJECUCION, 30% de Ejecución DISEÑO	EJECUCION
31	02	A	DEFENSA Y SEGURID	FAR	DISEÑO	40005745	PAULINA HUIDOBRO	REPOSICION CUARTEL PRIMERA COMPAÑÍA DE BOMBEROS DE RIO PUELO, COMUNA DE COCHAMÓ.	42.500.000	3.830.000	28.656.280	28.656.280	0	10.013.720	RS	EN EJECUCION, 85% de Ejecución DISEÑO	EJECUCION
31	02	A	ENERGIA	ENERGIZACION	EJECUCION	40019107	RENE CARCAMO	CONSTRUCCION SUM. ENERGIA FOTOVOLTAICA EL MANSO-L V GORMAZ-L T. TAGUA-LOS GUINDOS, COCHAMO	769.101.000	0	594.081.081	594.081.081	0	175.019.919	RS	EN EJECUCION, 30% de Ejecución	EJECUCION
33	03-125	A	MULTISECTORIAL	FRIL	EJECUCION	FRIL	ZUÑIGA-CLAUDIO	FONDO REGIONAL DE INICIATIVA LOCAL	112.447.302	0	112.447.302	112.447.302	0	0	RS**	EN EJECUCION	
								TOTAL DE INICIATIVAS EN EJECUCION / LIQUIDACION	3.103.968.400	1.835.606.051	939.740.737	939.740.737	0	325.773.661			
								INICIATIVAS LICITACION / ADJUDICACION									
31	02	L	SALUD	FAR	DISEÑO	40015528	Christián del Río Valdivia	REPOSICION POSTA DE SALUD RURAL LLANADA GRANDE, COMUNA COCHAMO	25.000.000	0	0	0	0	25.000.000	RS	MODALIDAD POSTA TIPO. A la espera	NUEVO
33	03	L	MULTISECTORIAL	FAR	EJECUCION	40035814	Christián del Río Valdivia	TRANSFERENCIA CONSTRUCCION CAPITANIA DE PUERTO DE COCHAMO	500.000.000	0	0	0	0	500.000.000	S/R	MOP tomará proyecto	
								TOTAL DE INICIATIVAS LICITACION / ADJUDICACION	525.000.000	0	0	0	0	525.000.000			
								INICIATIVAS NUEVAS									
33	03-125	N	MULTISECTORIAL	FRIL	EJECUCION	FRIL	ZUÑIGA-CLAUDIO	FONDO REGIONAL DE INICIATIVA LOCAL	382.458.519	0	0	0	0	0	RS**	EN CONVENIO	
								TOTAL DE INICIATIVAS NUEVAS	382.458.519	0	0	0	0	0			
								TOTAL COMUNA DE COCHAMO	4.011.426.919	1.835.606.051	939.740.737	939.740.737	0	850.773.661			

SUBT.	ITEM	ESTADO	SECTOR	PROVISION	ETAPA	BIP	ANALISTA	NOMBRE DEL PROYECTO	COSTO	GASTO AÑOS ANTERIORES	COMPROMISO 2022	PAGOS 2022	SALDO COMPROMISO	PPTO FUTURO	RATE 2022	SITUACION ACTUAL	SITUACION GENERAL
COMUNA DE FRESIA																	
INICIATIVAS EN EJECUCION / LIQUIDACION																	
31	02	A	SALUD	FAR	EJECUCION	30282773	KARIN BARRIENTOS	REPOSICION POSTA DE SALUD RURAL EL TRAIGUEN, FRESIA	538.319.065	405.464.679	1.330.000	1.330.000	0	131.524.386	RS	Liquidada	LIQUIDADA
31	02	A	AGUA POTABLE Y AL	FAR	EJECUCION	30397144	PAULINA HUIDOBRO	CONSTRUCCION SISTEMA APR SECTOR LAS CRUCES, COMUNA DE FRESIA	1.317.717.000	1.233.642.760	63.874.138	63.874.138	0	20.200.102	RS	TERMINADA 100% CON LIQUIDACION DE MUTUO ACUERDO, GESTIONANDO NUEVO POZO DE AGUA (NO ES RESPONSABILIDAD DEL CONTRATISTA) PARA PODER OPERAR EL SISTEMA	TERMINADO
31	02	A	SALUD	FAR	EJECUCION	30088011	PAULINA HUIDOBRO	CONSTRUCCION PLANTA DE TRATAMIENTO LOCALIDAD DE PARGA, COMUNA FRESIA	590.808.430	407.643.721	0	0	0	0	RS	TERMINADO	TERMINADO
31	02	A	AGUA POTABLE Y AL	LIBRE	EJECUCION	30212472	KARIN BARRIENTOS	CONSTRUCCION SERVICIO APR SECTOR RURAL EL MAÑO, FRESIA	490.790.000	424.766.706	0	0	0	0	RS	Proyecto LIQUIDADO de mutuo acuerdo. U.T terminará la obra con recursos SUBDERE. 98% de avance financiero	PARALIZADA
31	02	A	VIVIENDA	FAR	EJECUCION	40006229	PAULINA HUIDOBRO	MEJORAMIENTO DIVERSAS CALLES, COMUNA DE FRESIA	774.200.000	423.440.000	226.897.839	226.897.839	0	0	RS	TERMINADO	TERMINADO
31	02	A	VIVIENDA	FAR	EJECUCION	40021313	KARIN BARRIENTOS	MEJORAMIENTO DIVERSAS CALLES DE FRESIA (EL RINCON-RIO LLICO-TEODORO SCHAFER)	239.183.000	208.661.832	12.149.589	12.149.589	0	0	RS	TERMINADO 2022	TERMINADO
31	02	A	TRANSPORTE	FAR	EJECUCION	30396424	KARIN BARRIENTOS	CONSERVACION CAMINOS NO ENROLADOS, DIVERSOS SECTORES DE FRESIA	866.629.000	668.989.736	6.400.000	6.400.000	0	191.239.264	RS*	TERMINADO, PENDIENTE ULTIMO PAGO	EJECUCION
31	02	N	VIVIENDA	FAR	EJECUCION	40025032	Christián del Río Val	CONSERVACION VEREDAS, FRESIA URBANO	842.100.000	0	155.443.332	155.443.332	0	686.656.668	RS*	EN EJECUCION	EJECUCION
33	03-125	A	MULTISECTORIAL	FRIL	EJECUCION	FRIL	ZUÑIGA-CLAUDIO	FONDO REGIONAL DE INICIATIVA LOCAL	98.379.125	0	98.379.125	98.379.125	0	0	RS**	EN EJECUCION	
TOTAL DE INICIATIVAS EN EJECUCION / LIQUIDACION									5.758.125.620	3.772.609.434	564.474.023	564.474.023	0	1.029.620.420			
INICIATIVAS LICITACION / ADJUDICACION																	
31	02	L	DEPORTE	LIBRE	EJECUCION	30134714	Christián del Río Val	CONSTRUCCION ESTADIO MUNICIPAL ANFUR, COMUNA DE FRESIA	919.116.000	0	0	0	0	919.116.000	RS	EN REVALUACION, INGRESADO A ADMISIBILIDAD	REEVALUACION
TOTAL DE INICIATIVAS LICITACION / ADJUDICACION									919.116.000	0	0	0	0	919.116.000			
INICIATIVAS NUEVAS																	
33	03-125	N	MULTISECTORIAL	FRIL	EJECUCION	FRIL	ZUÑIGA-CLAUDIO	FONDO REGIONAL DE INICIATIVA LOCAL	388.006.541	0	0	0	0	0	RS**	EN CONVENIO	
TOTAL DE INICIATIVAS NUEVAS									388.006.541	0	0	0	0	0			
TOTAL COMUNA DE FRESIA									7.065.248.161	3.772.609.434	564.474.023	564.474.023	0	1.948.736.420			
COMUNA DE FRUTILLAR																	
INICIATIVAS EN EJECUCION / LIQUIDACION																	
31	02	A	AGUA POTABLE Y AL	LIBRE	EJECUCION	30485141	PAULINA HUIDOBRO	CONSTRUCCION SISTEMA DE APR SECT. LOS RADALES, COMUNA FRUTILLAR	229.003.000	168.865.063	0	0	0	0	RS	TERMINADO	TERMINADO
31	02	A	EDUCACION Y CULTU	FAR	EJECUCION	30085259	PAULINA HUIDOBRO	REPOSICION ESCUELA ARTURO ALESSANDRI PALMA FRUTILLAR	6.658.052.844	6.460.935.844	126.211.570	126.211.570	0	70.905.430	RS	EN EJECUCION - EQUIPAMIENTO	EJECUCION
31	02	A	AGUA POTABLE Y AL	LIBRE	EJECUCION	30485133	KARIN BARRIENTOS	CONSTRUCCION SISTEMA DE AGUA POTABLE RURAL SECTOR PEDERNAL, FRUTILLAR	449.572.000	0	359.714.922	359.714.922	0	89.857.078	RS	EN EJECUCION 29% de ejecución	EJECUCION
31	02	A	AGUA POTABLE Y AL	LIBRE	EJECUCION	30485157	KARIN BARRIENTOS	AMPLIACION SISTEMA APR CASMA HACIA EL ENCANTO Y CALLEJON SIN SALIDA, FRUTILLAR	324.957.598	1.200.000	238.824.628	238.824.628	0	84.932.970	RS	PARALIZADA	PARALIZADA
31	02	L	AGUA POTABLE Y AL	LIBRE	EJECUCION	30485115	Christián del Río Val	CONSTRUCCION SERVICIO DE APR SECTOR BALMACEDA-PARAGUAY, FRUTILLAR	587.236.000	0	1.207.211	1.207.211	0	586.028.789	RS	APROBADO CORE, EN LICITACION	LICITACION
31	02	N	ENERGIA	ENERGIZACION	EJECUCION	30482884	RENE CARCAMO	HABILITACION SUMINISTRO ENERGÍA ELÉCTRICA SECTOR COLONIA LA RADIO, COMUNA DE FRUTILLAR	100.498.000	0	100.498.000	100.498.000	0	0	RS	TERMINADO	TERMINADO
33	03-125	A	MULTISECTORIAL	FRIL	EJECUCION	FRIL	ZUÑIGA-CLAUDIO	FONDO REGIONAL DE INICIATIVA LOCAL	328.648.965	0	328.648.965	328.648.965	0	0	RS**	EN EJECUCION	
TOTAL DE INICIATIVAS EN EJECUCION / LIQUIDACION									8.677.968.407	6.631.000.907	1.155.105.296	1.155.105.296	0	831.724.267			
INICIATIVAS LICITACION / ADJUDICACION																	
31	02	L	AGUA POTABLE Y AL	LIBRE	EJECUCION	30485139	Christián del Río Val	CONSTRUCCION SERVICIO DE APR SECTOR PICHILÓPEZ, FRUTILLAR	243.775.000	0	0	0	0	243.775.000	RS	Convenio en Unidad Tecnica	CONVENIO
TOTAL DE INICIATIVAS LICITACION / ADJUDICACION									243.775.000	0	0	0	0	243.775.000			
INICIATIVAS NUEVAS																	
31	02	N	TRANSPORTE	FAR	DISEÑO	30077932	Christián del Río Val	MEJORAMIENTO INTERCONEXIÓN VIAL, FRUTILLAR ALTO Y BAJO	400.000.000	0	0	0	0	400.000.000	RS	CONVENIO EN CONTRALORIA	CONVENIO
29	03		AGUA POTABLE Y AL	LIBRE	EJECUCION	40037461	FABRICIO CARRA	ADQUISICION CAMIÓN ALJIBE, COMUNA DE FRUTILLAR	172.111.000	0		0	0	172.111.000		Convenio en Unidad Tecnica	CONVENIO
31	02		SALUD	LIBRE	EJECUCION	40013412	PAULINA HUIDOBRO	REPOSICION POSTA DE SALUD RURAL CASMA, FRUTILLAR	959.974.000	0	0	0	0	959.974.000	RS	En trámite de Convenio	CONVENIO
31	02		TRANSPORTE	LIBRE	EJECUCION	40034637	Christián del Río Val	CONSERVACION CAMINOS NO ENROLADOS 6 SECTORES RURALES DE LA COMUNA DE FRUTILLAR	443.595.000	0	0	0	0	443.595.000	RS	Convenio trámite GORE	CONVENIO
33	03-125	N	MULTISECTORIAL	FRIL	EJECUCION	FRIL	ZUÑIGA-CLAUDIO	FONDO REGIONAL DE INICIATIVA LOCAL	174.799.125	0	0	0	0	0	RS**	EN CONVENIO	
TOTAL DE INICIATIVAS NUEVAS									2.150.479.125	0	0	0	0	1.975.680.000			
TOTAL COMUNA DE FRUTILLAR									11.072.222.532	6.631.000.907	1.155.105.296	1.155.105.296	0	3.051.179.267			

SUBT.	ITEM	ESTADO	SECTOR	PROVISION	ETAPA	BIP	ANALISTA	NOMBRE DEL PROYECTO	COSTO	GASTO AÑOS ANTERIORES	COMPROMISO 2022	PAGOS 2022	SALDO COMPROMISO	PPTO FUTURO	RATE 2022	SITUACION ACTUAL		SITUACION GENERAL
								COMUNA DE LLANQUIHUE										
								INICIATIVAS EN EJECUCION / LIQUIDACION										
31	02	A	VIVIENDA	FAR	DISEÑO	40005289	KARIN BARRIENTOS	MEJORAMIENTO ESPACIO PÚBLICO HUMEDAL EL LOTO, LLANQUIHUE	82.400.000	43.800.000	11.680.000	11.680.000	0	26.920.000	RS	EN EJECUCION, 68% de Ejecución DISEÑO	EJECUCION	
31	02	A	MULTISECTORIAL	FAR	EJECUCION	30076574	PAULINA HUIDOBRO	REPOSICION EDIFICIO CONSISTORIAL, LLANQUIHUE	3.410.977.664	3.385.137.467	12.992.574	12.992.574	0	12.847.623	RS	EN EJECUCION - Obras Civiles TERMINADA, saldo EQUIPAMIENTOS	EJECUCION	
29	05	L	DEFENSA Y SEGURIDAD	LIBRE	EJECUCION	40009718	FABRICIO CARRA	REPOSICION DE EQUIPOS LUMINARIAS PÚBLICAS, COMUNA DE LLANQUIHUE	1.098.264.000	0		0	0	1.098.264.000	RS*	EN EJECUCION	EJECUCION	
33	03-125	A	MULTISECTORIAL	FRIL	EJECUCION		ZUÑIGA-CLAUDIO	FONDO REGIONAL DE INICIATIVA LOCAL	193.938.001	0	193.938.001	193.938.001	0	0	RS**	EN EJECUCION		
								TOTAL DE INICIATIVAS EN EJECUCION / LIQUIDACION	4.785.579.665	3.428.937.467	218.610.575	218.610.575	0	1.138.031.623				
								INICIATIVAS LICITACION / ADJUDICACION										
31	01	L	AGUA POTABLE Y ALCANTARILLADO	LIBRE	EJECUCION	40019376	Christián del Río Valdovinos	DIAGNOSTICO PLAN MAESTRO AGUAS LLUVIAS COMUNA DE LLANQUIHUE	350.428.000	0	0	0	0	350.428.000	RS	LICITACION	LICITACION	
								TOTAL DE INICIATIVAS LICITACION / ADJUDICACION	350.428.000	0	0	0	0	350.428.000				
								INICIATIVAS NUEVAS										
33	03-125	N	MULTISECTORIAL	FRIL	EJECUCION	FRIL	ZUÑIGA-CLAUDIO	FONDO REGIONAL DE INICIATIVA LOCAL	327.283.400	0	0	0	0	0	RS**	EN CONVENIO		
								TOTAL DE INICIATIVAS NUEVAS	327.283.400	0	0	0	0	0				
								TOTAL COMUNA DE LLANQUIHUE	5.463.291.065	3.428.937.467	218.610.575	218.610.575	0	1.488.459.623				
								COMUNA DE LOS MUERMOS										
								INICIATIVAS EN EJECUCION / LIQUIDACION										
31	02	A	AGUA POTABLE Y ALCANTARILLADO	FAR	EJECUCION	30289475	PAULINA HUIDOBRO	CONSTRUCCION SERVICIO APR SAN CARLOS, LOS MUERMOS	1.079.767.334	1.082.926.319	0	0	0	0	IN	TERMINADO	TERMINADO	
31	02	A	MULTISECTORIAL	LIBRE	EJECUCION	30103323	KARIN BARRIENTOS	CONSTRUCCION CIERRE EX VERTEDERO MUNICIPAL DE LOS MUERMOS	207.019.010	186.563.100	0	0	0	0	RS	TERMINADO	TERMINADO	
31	02	A	MULTISECTORIAL	FAR	DISEÑO	30125824	PAULINA HUIDOBRO	AMPLIACION Y REMODELACION INTEGRAL CONSISTORIAL LOS MUERMOS	137.650.000	91.234.475	0	0	0	46.415.525	RS	EN EJECUCION, Falta último Estado de Pago contra RS	EJECUCION	
31	02	A	AGUA POTABLE Y ALCANTARILLADO	FAR	DISEÑO	30361529	KARIN BARRIENTOS	MEJORAMIENTO SISTEMA APR CAÑITAS-RIO FRIO, LOS MUERMOS	29.319.000	22.504.000	0	0	0	6.815.000	RS	EN EJECUCION, 75% de Ejecución DISEÑO	EJECUCION	
31	02	A	DEFENSA Y SEGURIDAD	FAR	EJECUCION	40018868	KARIN BARRIENTOS	REPOSICION CUARTEL GENERAL Y PRIMERA COMPAÑIA DE BOMBEROS LOS MUERMOS	890.770.000	247.820.748	308.937.189	308.937.189	0	334.012.063	RS	LIQUIDADO con cargo por incumplimiento	PARALIZADA	
31	02	N	TRANSPORTE	FAR	EJECUCION	40014564	PAULINA HUIDOBRO	CONSERVACION DE 11 CAMINOS VECINALES, LOS MUERMOS	842.821.230	0	61.838.462	61.838.462	0	780.982.768	RS*	EN EJECUCION	EJECUCION	
33	03-125	A	MULTISECTORIAL	FRIL	EJECUCION	FRIL	ZUÑIGA-CLAUDIO	FONDO REGIONAL DE INICIATIVA LOCAL	252.526.995	0	252.526.995	252.526.995	0	0	RS**	EN EJECUCION		
								TOTAL DE INICIATIVAS EN EJECUCION / LIQUIDACION	3.439.873.569	1.631.048.642	623.302.646	623.302.646	0	1.168.225.356				
								INICIATIVAS NUEVAS										
31	02	N	VIVIENDA	FAR	EJECUCION	40031458	PAULINA HUIDOBRO	CONSERVACION VEREDAS COMUNA DE LOS MUERMOS	799.048.284	0	0	0	0	799.048.284	RS*	LICITACION ID 387-35-LR22	LICITACION	
31	02	N	VIVIENDA	FAR	EJECUCION	40031464	Christián del Río Valdovinos	MEJORAMIENTO DE LAS VIAS AV. LLICO, EL DIRIGENTE Y EXT. SAN MARTIN, LOS MUERMOS	728.733.000	0	0	0	0	728.733.000	RS	En Licitación	LICITACION	
31	02	N	AGUA POTABLE Y ALCANTARILLADO	LIBRE	EJECUCION	30465403	KARIN BARRIENTOS	CONSTRUCCION APR SECTORES CUESTA LA VACA Y HUAUTRUNES, LOS MUERMOS	1.003.738.000	0	0	0	0	1.003.738.000	RS	EN TRAMITE DE CONVENIO	CONVENIO	
33	03-125	N	MULTISECTORIAL	FRIL	EJECUCION	FRIL	ZUÑIGA-CLAUDIO	FONDO REGIONAL DE INICIATIVA LOCAL	344.150.978	0	0	0	0	0	RS**	EN CONVENIO		
								TOTAL DE INICIATIVAS NUEVAS	2.875.670.262	0	0	0	0	2.531.519.284				
								TOTAL COMUNA DE LOS MUERMOS	6.315.543.831	1.631.048.642	623.302.646	623.302.646	0	3.699.744.640				

SUBT.	ITEM	ESTADO	SECTOR	PROVISION	ETAPA	BIP	ANALISTA	NOMBRE DEL PROYECTO	COSTO	GASTO AÑOS ANTERIORES	COMPROMISO 2022	PAGOS 2022	SALDO COMPROMISO	PPTO FUTURO	RATE 2022	SITUACION ACTUAL	SITUACION GENERAL
								COMUNA DE MAULLIN									
								INICIATIVAS EN EJECUCION / LIQUIDACION									
31	02	A	DEPORTE	FAR	EJECUCION	30134234	KARIN BARRIENTOS	CONSTRUCCION GIMNASIO TEN - TEN, COMUNA DE MAULLIN	834.246.000	0	0	0	0	834.246.000	RS	LICITACION REVOCADA POR PROOBELMAS EN TERRENO. U.t. presenta antecedentes para reevaluar	REEVALUACION
31	02	A	AGUA POTABLE Y AL	LIBRE	EJECUCION	30115466	KARIN BARRIENTOS	CONSTRUCCION SISTEMA ALCANT. Y TRATAM. AGUAS SERVIDAS DE LOLCURA, MAULLIN	274.049.337	268.516.550	5.532.787	5.532.787	0	0	RS	TERMINADO, PENDIENTE ULTIMO PAGO	TERMINADO
33	03-125	A	MULTISECTORIAL	FRIL	EJECUCION	FRIL	ZUÑIGA-CLAUDIO	FONDO REGIONAL DE INICIATIVA LOCAL	12.435.034	0	12.435.034	12.435.034	0	0	RS**	EN EJECUCION	
								TOTAL DE INICIATIVAS EN EJECUCION / LIQUIDACION	1.120.730.371	268.516.550	17.967.821	17.967.821	0	834.246.000			
								INICIATIVAS LICITACION / ADJUDICACION									
31	02	L	EDUCACION Y CULT	FAR	DISEÑO	40007573	Christián del Río Val	REPOSICION ESCUELA JOSE ABELARDO NUÑEZ, COMUNA DE MAULLIN	137.618.000	0	0	0	0	137.618.000	RS	EN LICITACION	LICITACION
31	02	L	DEPORTE	LIBRE	EJECUCION	30395422	Christián del Río Val	REPOSICION CANCHA LEPIHUE, COMUNA DE MAULLIN	451.210.000	0	0	0	0	451.210.000	RS	EN LICITACION	LICITACION
29	05	L	DEFENSA Y SEGURID	LIBRE	EJECUCION	40007939	FABRICIO CARRA	REPOSICION EQUIPOS DE ALUMBRADO PÚBLICO CON TECNOLOGIA LED COMUNA DE MAULLIN	902.195.624	0		0	0	902.195.624	RS*	EN REEVALUACION	REEVALUACION
								TOTAL DE INICIATIVAS LICITACION / ADJUDICACION	1.491.023.624	0	0	0	0	1.491.023.624			
31	02	N	MULTISECTORIAL	FAR	DISEÑO	30399945	Christián del Río Val	REPOSICION CENTRO COMUNITARIO QUENUIR, COMUNA DE MAULLIN	54.974.000	0	0	0	0	54.974.000	RS	Convenio en firma Jurídica	CONVENIO
29	03	N	SALUD	FAR	EJECUCION	40018460	FABRICIO CARRA	REPOSICION AMBULANCIAS VARIOS SECTORES COMUNA DE MAULLIN	287.980.000	0		0	0	287.980.000	RS*	Licitación ID: 4086-39-LQ22 -Desierta	LICITACION
31	02	N	TRANSPORTE	LIBRE	EJECUCION	40035233	KARIN BARRIENTOS	CONSERVACION 7 CAMINOS VECINALES, COMUNA DE MAULLIN	647.364.000	0	0	0	0	647.364.000	RS*	Convenio totalmente tramitado	CONVENIO
31	02	N	TRANSPORTE	LIBRE	EJECUCION	40034838	PAULINA HUIDOBRO	MEJORAMIENTO CALLES LOTE0 TIERRA VERDE, CARELMAPU, COMUNA DE MAULLIN	954.086.000	0	0	0	0	954.086.000	RS	EN LICITACION	LICITACION
33	03-125	N	MULTISECTORIAL	FRIL	EJECUCION	FRIL	ZUÑIGA-CLAUDIO	FONDO REGIONAL DE INICIATIVA LOCAL	211.385.632	0	0	0	0	0	RS**	EN CONVENIO	
								TOTAL DE INICIATIVAS NUEVAS	2.155.789.632	0	0	0	0	1.944.404.000			
								TOTAL COMUNA DE MAULLIN	4.767.543.627	268.516.550	17.967.821	17.967.821	0	4.269.673.624			
								COMUNA DE PUERTO VARAS									
								INICIATIVAS EN EJECUCION / LIQUIDACION									
31	02	A	DEPORTE	FAR	EJECUCION	30064230	PAULINA HUIDOBRO	REPOSICION ESTADIO EWALDO KLEIN DE PUERTO VARAS	4.358.080.000	1.076.381.867	0	0	0	3.281.698.133	RS	EN LICITACION	LICITACION
31	02	A	DEFENSA Y SEGURID	FAR	EJECUCION	30204522	KARIN BARRIENTOS	REPOSICION CUARTEL SEXTA COMPAÑIA DE BOMBEROS, PUERTO VARAS	1.870.342.544	484.503.319	7.327.233	7.327.233	0	1.378.511.992	RS	EN LICITACION	LICITACION
31	02	A	VIVIENDA	FAR	EJECUCION	40010719	PAULINA HUIDOBRO	MEJORAMIENTO CALLE LA QUEBRADA, PUERTO VARAS	246.000.000	204.358.001	0	0	0	0	RS	TERMINADO	TERMINADO
31	02	L	SALUD	FAR	DISEÑO	40012083	Christián del Río Val	CONSTRUCCION CESFAM NUEVA BRAUNAU, PUERTO VARAS	87.200.000	0	16.294.418	16.294.418	0	70.905.582	RS	EN EJECUCION	EJECUCION
33	03-125	A	MULTISECTORIAL	FRIL	EJECUCION	FRIL	ZUÑIGA-CLAUDIO	FONDO REGIONAL DE INICIATIVA LOCAL	81.061.854	0	81.061.854	81.061.854	0	0	RS**	EN EJECUCION	
								TOTAL DE INICIATIVAS EN EJECUCION / LIQUIDACION	6.642.684.398	1.765.243.187	104.683.505	104.683.505	0	4.731.115.707			
								INICIATIVAS LICITACION / ADJUDICACION									
31	01	L	TRANSPORTE	FAR	EJECUCION	40023990	Christián del Río Val	DIAGNOSTICO SISTEMA DE TRANSPORTE URBANO CIUDAD DE PUERTO VARAS, ETAPA I	200.000.000	0	0	0	0	200.000.000	RS	NUEVO	NUEVO
31	02	L	VIVIENDA	FAR	EJECUCION	30485331	PAULINA HUIDOBRO	MEJORAMIENTO PARQUE CERRO PHILIPPI PUERTO VARAS	949.809.000	0	0	0	0	949.809.000	RS	MODIFICACION DE CONVENIO EN TRAMITE	CONVENIO
31	02	L	VIVIENDA	FAR	EJECUCION	40015147	PAULINA HUIDOBRO	CONSERVACION ACERAS DIVERSOS SECTORES DE PUERTO VARAS	840.506.000	0	0	0	0	840.506.000	RS*	EN LICITACION	LICITACION
								TOTAL DE INICIATIVAS LICITACION / ADJUDICACION	1.990.315.000	0	0	0	0	1.990.315.000			
								INICIATIVAS NUEVAS									
31	02	N	AGUA POTABLE Y AL	LIBRE	EJECUCION	30125885	KARIN BARRIENTOS	CONSTRUCCION SERVICIO APR TERMAS DE RALUN, PUERTO VARAS	939.984.000	0	0	0	0	939.984.000	RS	EN TRAMITE DE CONVENIO	CONVENIO
33	03-125	N	MULTISECTORIAL	FRIL	EJECUCION	FRIL	ZUÑIGA-CLAUDIO	FONDO REGIONAL DE INICIATIVA LOCAL	308.823.664	0	0	0	0	0	RS**	EN CONVENIO	
								TOTAL DE INICIATIVAS NUEVAS	1.248.807.664	0	0	0	0	939.984.000			
								TOTAL COMUNA DE P.VARAS	9.881.807.062	1.765.243.187	104.683.505	104.683.505	0	7.661.414.707			

SUBT.	ITEM	ESTADO	SECTOR	PROVISION	ETAPA	BIP	ANALISTA	NOMBRE DEL PROYECTO	COSTO	GASTO AÑOS ANTERIORES	COMPROMISO 2022	PAGOS 2022	SALDO COMPROMISO	PPTO FUTURO	RATE 2022	SITUACION ACTUAL	SITUACION GENERAL
PROVINCIALES																	
INICIATIVAS EN EJECUCION / LIQUIDACION																	
31	02	A	TRANSPORTE	PV	EJECUCION	30342773	PAULINA HUIDOBRO	MEJORAMIENTO RUTA V-69, SECTOR RALUN - COCHAMO, COMUNA COCHAMO	7.077.521.000	6.959.390.445	1.834.780	1.834.780	0	116.295.775	RS	EN EJECUCION, 99% de Ejecución	EJECUCION
31	01	A	AGUA POTABLE Y AL	LIBRE	EJECUCION	30376572	PAULINA HUIDOBRO	ACTUALIZACION PLAN MAESTRO AGUAS LLUVIAS PUERTO MONTT	480.549.000	264.429.800	111.511.000	111.511.000	0	104.608.200	RS	EN EJECUCION, 78% de Ejecución	EJECUCION
31	02	A	VIVIENDA	FAR	EJECUCION	30127010	PAULINA HUIDOBRO	MEJORAMIENTO CALLE EL TENIENTE, BARRIO INDUSTRIAL DE PUERTO MONTT	3.566.102.000	2.702.449.619	72.510.835	72.510.835	0	791.141.546	RS	EN EJECUCION	EJECUCION
31	02	A	EDUCACION Y CULTU	PVP	EJECUCION	30077481	PAULINA HUIDOBRO	RESTAURACION IGLESIA N. S. DE LA CANDELARIA DE CARELMAPU, MAULLIN	2.050.780.000	94.848.325	28.626.255	28.626.255	0	1.927.305.420	RS	EN EJECUCION	EJECUCION
31	02	A	DEFENSA Y SEGURID	FAR	EJECUCION	30077182	KARIN BARRIENTOS	REPOSICION CUARTEL INVESTIGACIONES PUERTO VARAS	2.304.827.000	147.463.604	1.682.713.081	1.682.713.081	0	474.650.315	RS	EN EJECUCION, 70% de Ejecución, PAGO CONTRA RECEPCION	EJECUCION
31	02	A	SALUD	FAR	EJECUCION	30380331	KARIN BARRIENTOS	CONSTRUCCION Y HABILITACION CENTRO DE DIALISIS HOSPITAL CALBUCO	4.071.794.000	177.066.265	0	0	0	3.894.727.735	RS	EN ADJUDICACION	ADJUDICACION
31	02	N	TRANSPORTE	FAR	EJECUCION	40033297	PAULINA HUIDOBRO	CONSERVACION PERIÓDICA, RUTA V-629 LA VARA-SENDA SUR KM 0,0 AL KM 7,5, COMUNA DE PUERTO MONTT	2.411.568.452	0	1.872.976.178	1.872.976.178	0	538.592.274	RS*	EN EJECUCION 73% DE AVANCE	EJECUCION
29	05	L	MULTISECTORIAL	LIBRE	EJECUCION	40022683	FABRICIO CARRA	ADQUISICION MAQUINA COMPACTADORA PARA RELLENO SANITARIO LA LAJA	504.376.000	0		0	0	504.376.000	RS*	EN EJECUCION-RECEPCION EN ENERO	EJECUCION
31	02	N	VIVIENDA	FAR	DISEÑO	40019576	KARIN BARRIENTOS	MEJORAMIENTO COSTANERA JUAN SOLER, TRAMO COPIAPO – CHORRILLOS, PUERTO MONTT	262.261.000	0	39.925.069	39.925.069	0	222.335.931	RS	U.T NO HA LICITADO, PENDIENTE RESPUESTA DE SECTRA	CONVENIO
24	01-002	N	MULTISECTORIAL	LIBRE	EJECUCION	SUTBT 24	RENE CARCAMO	SUBSIDIO OPERACIÓN SISTEMA DE AUTOGENERACION EN ENERGIA EN ZONAS AISLADAS-PRIVADO	367.671.565	0	566.367.848	566.367.848	0	0	RS***	EN EJECUCION	
24	03-004	N	MULTISECTORIAL	LIBRE	EJECUCION	SUTBT 24	RENE CARCAMO	SUBSIDIO OPERACIÓN SISTEMA DE AUTOGENERACION EN ENERGIA EN ZONAS AISLADAS-PUBLICO	41.864.424	0	29.438.200	29.438.200	0	0	RS***	EN EJECUCION	
24	03	N	MULTISECTORIAL		EJECUCION	SUTBT 24		SERVICIO DE SALUD RELONCAVÍ - APLICACIÓN LETRA G) NUMERAL 2.3 GLOSA 02 GOBIERNOS REGIONALES	245.000.000	0	183.750.000	183.748.978	1.022	61.251.022	RS***	EN EJECUCION	
TOTAL DE INICIATIVAS EN EJECUCION / LIQUIDACION									23.384.314.441	10.345.648.058	4.589.653.246	4.589.652.224	1.022	8.635.284.218			
INICIATIVAS LICITACION / ADJUDICACION																	
31	02	L	TRANSPORTE	FAR	EJECUCION	40027009	GLORIA QUEZADA	CONSERVACION PER. CAM. VEC., C. DE CALBUCO Y MAULLÍN, REG. DE LOS LAGOS, 2020-2021	1.109.552.000	0	0	0	0	1.109.552.000	RS*	EN ADJUDICACION	ADJUDICACION
TOTAL DE INICIATIVAS LICITACION / ADJUDICACION									1.109.552.000	0	0	0	0	1.109.552.000			
INICIATIVAS NUEVAS																	
31	02	N	INDUSTRIA, COMER	FAR	EJECUCION	40020386	Christián del Río Val	CONSTRUCCION INSTITUTO DE FOMENTO PESQUERO SEDE PTO MONTT	733.194.000	0	0	0	0	733.194.000	RS	APROBADO CORE	NUEVO
TOTAL DE INICIATIVAS NUEVAS									733.194.000	0	0	0	0	733.194.000			
TOTAL PROVINCIALES									25.227.060.441	10.345.648.058	4.589.653.246	4.589.652.224	1.022	10.478.030.218			
TOTAL PROVINCIA DE LLANQUIHUE									124.372.354.916	38.328.492.577	15.796.866.253	15.796.865.231	1.022	66.937.003.263			

SUBT.	ITEM	ESTADO	SECTOR	PROVISION	ETAPA	BIP	ANALISTA	NOMBRE DEL PROYECTO	COSTO	GASTO AÑOS ANTERIORES	COMPROMISO 2022	PAGOS 2022	SALDO COMPROMISO	PPTO FUTURO	RATE 2022	SITUACION ACTUAL	SITUACION GENERAL
								COMUNA DE ANCUD									
								INICIATIVAS EN EJECUCION / LIQUIDACION									
31	02	A	AGUA POTABLE Y AL	LIBRE	EJECUCION	30341232	Matías Yunge Quide	AMPLIACION SERV. APR BAHIA LINAO HACIA HUAPILINAO Y R.NEGRO,ANCUD	160.308.499	155.719.974	0	0	0	0	RS	TERMINADO	TERMINADO
31	02	A	MULTISECTORIAL	FAR	DISEÑO	30485368	FRANCISCA MONTE	REPOSICION CENTRO REHABILITACION CLUB DE LEONES COMUNA DE ANCUD	101.500.000	70.700.000	0	0	0	30.800.000	RS	EJECUCION, 70% Ejecución de DISEÑO	EJECUCION
31	02	A	AGUA POTABLE Y AL	LIBRE	EJECUCION	40009233	Matías Yunge Quide	CONSTRUCCION REDES DE AP Y ALC. DE AGUAS SERVIDAS DIVERSOS SECTORES CIUDAD DE ANCUD	659.095.000	648.834.084	0	0	0	0	RS	TERMINADO	TERMINADO
31	02	A	SALUD	FAR	EJECUCION	30093349	FRANCISCA MONTE	REPOSICION POSTA SALUD RURAL DE MANAO, COMUNA DE ANCUD	558.705.785	534.324.785	23.354.940	23.354.940	0	0	RS	TERMINADO con Recepción Definitiva	TERMINADO
31	02	A	AGUA POTABLE Y AL	LIBRE	EJECUCION	30109898	FRANCISCA MONTE	CONSTRUCCION SISTEMA DE APR SECTOR CAULIN LA CUMBRE, ANCUD	651.094.742	644.765.397	4.689.345	4.689.345	0	0	RS	TERMINADO 2022	TERMINADO
31	02	A	AGUA POTABLE Y AL	LIBRE	EJECUCION	30116708	FRANCISCA MONTE	CONSTRUCCION SISTEMA DE AGUA POTABLE RURAL PUMANZANO, ANCUD	845.759.000	836.562.306	7.398.159	7.398.159	0	1.798.535	RS	EN EJECUCION (OBRA TERMINADA, SALDO CONSULTORIAS)	EJECUCION
31	02	A	AGUA POTABLE Y AL	SS	EJECUCION	40017416	FRANCISCA MONTE	CONSTRUCCION RED DE AGUA POTABLE Y ALCANTARILLADO CALLE EL CERRO Y PASAJE 1 CAICUMEO, ANCUD	403.256.000	398.268.822	3.937.500	3.937.500	0	1.049.678	RS	EN EJECUCION (OBRA TERMINADA, SALDO CONSULTORIAS)	EJECUCION
31	02	A	EDUCACION Y CULTU	FAR	EJECUCION	40001823	FRANCISCA MONTE	MEJORAMIENTO AULA PSICOMOTRIZ Y HÁBITOS FÍSICOS ESC. DIFERENCIAL SAN CARLOS, ANCUD	218.205.997	172.731.997	0	0	0	45.474.000	RS	EQUIPOS Y EQUIPAMIENTOS ADJUDICADOS	EJECUCION
31	02	L	AGUA POTABLE Y AL	FAR	EJECUCION	40025619	FRANCISCA MONTE	AMPLIACION RED DE AGUA POTABLE Y ALCANTARILLADO VILLA LOS AROMOS Y RÍO PUDETO, ANCUD	1.787.342.000	0	851.259.288	851.259.288	0	936.082.712	RS	EN EJECUCION	EJECUCION
31	02	N	ENERGIA	ENERGIZACION	EJECUCION	40020836	RENE CARCAMO	HABILITACION SUMINISTRO ENERGÍA ELECTRICA SECTOR CALLE, ANCUD	167.562.000	0	167.562.000	167.562.000	0	0	RS	TERMINADO	TERMINADO
33	03-125	A	MULTISECTORIAL	FRIL	EJECUCION	FRIL	ZUÑIGA-CLAUDIO	FONDO REGIONAL DE INICIATIVA LOCAL	199.909.443	0	199.909.443	199.909.443	0	0	RS**	EN EJECUCION	
								TOTAL DE INICIATIVAS EN EJECUCION / LIQUIDACION	5.752.738.466	3.461.907.365	1.258.110.675	1.258.110.675	0	1.015.204.925			

								INICIATIVAS NUEVAS									
31	02	N	DEFENSA Y SEGURID	LIBRE	EJECUCION	40008322		CONSTRUCCION CUARTEL 3A. COMPAÑÍA BOMBEROS ANCUD	980.963.000	0	0	0	0	980.963.000		ENLICITACION	LICITACION
31	02	N	SALUD	LIBRE	EJECUCION	30214722	FRANCISCA MONTE	REPOSICION CON RELOCALIZACIÓN POSTA SALUD RURAL DE GUABUN, ANCUD	863.258.000	0	0	0	0	863.258.000	RS	EN LICITACION	LICITACION
29	03	N	MULTISECTORIAL	LIBRE	EJECUCION	40037793	FABRICIO CARRA	ADQUISICION 4 CAMIONES RECOLECTORES DE BASURA PARA LA MUNICIPALIDAD DE ANCUD	718.381.000	0		0	0	718.381.000	RS**	EN LICITACION	LICITACION
33	03-125	N	MULTISECTORIAL	FRIL	EJECUCION	FRIL	ZUÑIGA-CLAUDIO	FONDO REGIONAL DE INICIATIVA LOCAL	0	0	0	0	0	0	RS**	EN CONVENIO	
								TOTAL DE INICIATIVAS NUEVAS	2.562.602.000	0	0	0	0	2.562.602.000			

TOTAL COMUNA DE ANCUD	8.315.340.466	3.461.907.365	1.258.110.675	1.258.110.675	0	3.577.806.925
-----------------------	---------------	---------------	---------------	---------------	---	---------------

								COMUNA DE CASTRO									
								INICIATIVAS EN EJECUCION / LIQUIDACION									
31	02	A	SALUD	FAR	EJECUCION	20140221	Matías Yunge Quide	REPOSICION POSTA DE SALUD RURAL DE LA ISLA CHELÍN, CASTRO	500.518.000	444.783.294	0	0	0	55.734.706	RS	LIQUIDACION OBRA (Con cargo al contratista - procedimiento judicial para resolver causa) - REEVALUACION-Pendiente convenio de Equipamientos y Equipos, 82% de Ejecución	PARALIZADA
31	02	A	VIVIENDA	FAR	EJECUCION	40002877	Matías Yunge Quide	MEJORAMIENTO URBANISTICO AVENIDA O' HIGGINS Y AVENIDA SAN MARTIN CASTRO	3.791.934.000	2.764.063.309	1.016.196.800	1.016.196.800	0	11.673.891	RS	Terminado. En trámite último EP con Decreto de Acta de Recepción Provisoria	EJECUCION
31	02	A	EDUCACION Y CULTU	FAR	DISEÑO	40005957	FRANCISCA MONTE	REPOSICION MUSEO MUNICIPAL Y BIBLIOTECA PUBLICA, CASTRO	139.625.000	56.310.392	0	0	0	83.314.608	RS	EN EJECUCION, 55% de Ejecución DISEÑO	EJECUCION
31	02	L	SALUD	FAR	DISEÑO	40023336	FRANCISCA MONTE	REPOSICION CON RELOCALIZACION CESFAM RENE TAPIA, CASTRO	194.318.000	0	98.908.489	98.908.489	0	95.409.511	RS	EN EJECUCION, 70% de Ejecución DISEÑO	EJECUCION
29	03	A	MULTISECTORIAL	RSD	EJECUCION	40007844	FABRICIO CARRA	REPOSICION CAMIONES Y CONTENEDORES COMUNA DE CASTRO	583.100.000	579.220.600	0	0	0	0	RS*	TERMINADO	TERMINADO
29	05	A	MULTISECTORIAL	RSD	EJECUCION	40007844	FABRICIO CARRA	REPOSICION CAMIONES Y CONTENEDORES COMUNA DE CASTRO	68.425.000	68.425.000	0	0	0	0	RS*	TERMINADO	TERMINADO
33	03-125	A	MULTISECTORIAL	FRIL	EJECUCION	FRIL	ZUÑIGA-CLAUDIO	FONDO REGIONAL DE INICIATIVA LOCAL	268.497.877	0	268.497.877	268.497.877	0	0	RS**	EN EJECUCION	
								TOTAL DE INICIATIVAS EN EJECUCION / LIQUIDACION	5.546.417.877	3.912.802.595	1.383.603.166	1.383.603.166	0	246.132.716			

								INICIATIVAS NUEVAS								
33	03-125	N	MULTISECTORIAL	FRIL	EJECUCION	FRIL	ZUÑIGA-CLAUDIO	FONDO REGIONAL DE INICIATIVA LOCAL	323.385.666	0	0	0	0	0	RS**	EN CONVENIO
								TOTAL DE INICIATIVAS NUEVAS	323.385.666	0	0	0	0	0		

TOTAL COMUNA DE CASTRO	5.869.803.543	3.912.802.595	1.383.603.166	1.383.603.166	0	246.132.716
------------------------	---------------	---------------	---------------	---------------	---	-------------

SUBT.	ITEM	ESTADO	SECTOR	PROVISION	ETAPA	BIP	ANALISTA	NOMBRE DEL PROYECTO	COSTO	GASTO AÑOS ANTERIORES	COMPROMISO 2022	PAGOS 2022	SALDO COMPROMISO	PPTO FUTURO	RATE 2022	SITUACION ACTUAL	SITUACION GENERAL
								COMUNA DE CHONCHI									
								INICIATIVAS EN EJECUCION / LIQUIDACION									
31	02	A	DEFENSA Y SEGURID	FAR	EJECUCION	30126506	Matías Yunge Quid	CONSTRUCCION CUARTEL 2° COMPAÑIA BOMBEROS DE LA COMUNA DE CHONCHI	1.170.221.000	311.482.047	0	0	0	858.738.953	RS	En proceso de Licitación apra adjudicación de Obra civil	PARALIZADA-REEVALUACION
31	02	A	SALUD	FAR	EJECUCION	30476688	Matías Yunge Quid	REPOSICION POSTA SALUD RURAL CUCAO, COMUNA CHONCHI	653.084.000	112.910.388	57.041.075	57.041.075	0	483.132.537	RS	En proceso de LICITACITACIÓN por parte de U.T. 21% de Ejecución (2020-2021)	PARALIZADA
31	02	A	AGUA POTABLE Y AL	LIBRE	EJECUCION	30466394	FRANCISCA MONTE	CONSTRUCCION SISTEMA AGUA POTABLE RURAL DE TARAHUIN, CHONCHI	553.374.000	442.466.502	24.349.000	24.349.000	0	86.558.498	RS	Obra Civil y Asesoría retomadas, con contratos vigentes desde septiembre 2022.	EJECUCION
31	02	A	EDUCACION Y CULTI	FAR	DISEÑO	30126487	Matías Yunge Quid	REPOSICION ESCUELA RURAL DE HUILLINCO COMUNA DE CHONCHI	87.460.000	36.313.682	0	0	0	0	RS	En proceso de licitación para adjudicación de Consultoría	EJECUCION
31	02	A	EDUCACION Y CULTI	FAR	EJECUCION	20157700	Matías Yunge Quid	REPOSICION ESCUELA RURAL DE QUITRIPULLI COMUNA DE CHONCHI	2.850.569.000	12.546.816	0	0	0	2.838.022.184	RS	EN Liquidación, 8% de Ejecución	PARALIZADA
31	02	A	DEFENSA Y SEGURID	FAR	EJECUCION	40019386	FRANCISCA MONTE	REPOSICION E ILUMINACION DE GARITAS EN DIVERSOS SECTORES DE LA COMUNA DE CHONCHI	200.000.000	128.667.588	69.964.404	69.964.404	0	0	RS	TERMINADO 2022	TERMINADO
33	03-125	A	MULTISECTORIAL	FRIL	EJECUCION	FRIL	ZUÑIGA-CLAUDIO	FONDO REGIONAL DE INICIATIVA LOCAL	272.267.411	0	272.267.411	272.267.411	0	0	RS**	EN EJECUCION	
								TOTAL DE INICIATIVAS EN EJECUCION / LIQUIDACION	5.786.975.411	1.044.387.023	423.621.890	423.621.890	0	4.266.452.172			
								INICIATIVAS NUEVAS									
31	02	N	EDUCACION Y CULTI	FAR	EJECUCION	40022712	FRANCISCA MONTE	CONSERVACION ESCUELA RURAL DE NOTUCO, COMUNA DE CHONCHI	245.675.000	0	0	0	0	245.675.000	RS*	En Licitación	LICITACION
31	02	N	TRANSPORTE	FAR	EJECUCION	40027935	FRANCISCA MONTE	CONSERVACION CAMINOS NO ENROLADOS de 12 SECTORES RURALES COMUNA DE CHONCHI	1.149.678.901	0	0	0	0	1.149.678.901	RS*	En Adjudicación	ADJUDICACION
31	02	A	DEPORTE	FAR	EJECUCION	30484959	FRANCISCA MONTE	CONSTRUCCION CENTRO DEPORTIVO MUNICIPAL COMUNA DE CHONCHI	1.879.859.000	0	0	0	0	1.879.859.000	RE	En Licitación/REEVALUACION	LICITACION/REEVA LUACION
29	03	N	MULTISECTORIAL	LIBRE	EJECUCION	40026933	FABRICIO CARRA	ADQUISICION CAMIÓN RSD URBANO, CAMIÓN LAVACONTENEDOR Y REPOSICIÓN CAMIÓN RSD RURAL, CHONCHI	950.199.000	0		0	0	950.199.000	RS*	EN LICITACION	LICITACION
31	02	N	EDUCACION Y CULTI	FAR	EJECUCION	40022710	FRANCISCA MONTE	CONSERVACION ESCUELA RURAL DE CUCAO, COMUNA DE CHONCHI	200.000.000	0	0	0	0	200.000.000	RS*	Municipalidad de Chonchi solicita excluirla del presupuesto	
33	03-125	N	MULTISECTORIAL	FRIL	EJECUCION	FRIL	ZUÑIGA-CLAUDIO	FONDO REGIONAL DE INICIATIVA LOCAL	375.185.666	0	0	0	0	0	RS**	EN CONVENIO	
								TOTAL DE INICIATIVAS NUEVAS	4.800.597.567	0	0	0	0	4.425.411.901			
								TOTAL COMUNA DE CHONCHI	10.587.572.978	1.044.387.023	423.621.890	423.621.890	0	8.691.864.073			
								COMUNA DE CURACO DE VELEZ									
								INICIATIVAS EN EJECUCION / LIQUIDACION									
31	02	A	SALUD	FAR	EJECUCION	30135739	Matías Yunge Quid	REPOSICION POSTA DE SALUD RURAL PALQUI, CURACO DE VELEZ	614.955.000	529.888.315	0	0	0	0	RS	TERMINADO	TERMINADO
31	02	A	DEPORTE	FAR	EJECUCION	30095333	FRANCISCA MONTE	REPOSICION ESTADIO MUNICIPAL DE CURACO DE VÉLEZ	1.556.275.000	0	0	0	0	1.556.275.000	RS	En Licitación	LICITACION
33	03-125	A	MULTISECTORIAL	FRIL	EJECUCION	FRIL	ZUÑIGA-CLAUDIO	FONDO REGIONAL DE INICIATIVA LOCAL	199.999.421	0	199.999.421	199.999.421	0	0	RS**	EN EJECUCION	
								TOTAL DE INICIATIVAS EN EJECUCION / LIQUIDACION	2.371.229.421	529.888.315	199.999.421	199.999.421	0	1.556.275.000			
								INICIATIVAS NUEVAS									
29	03	N	MULTISECTORIAL	LIBRE	EJECUCION	40019389	FABRICIO CARRA	ADQUISICION BUS MUNICIPAL PARA ADULTOS MAYORES, CURACO DE VELEZ	290.000.000	0		0	0	290.000.000	RS*	EN LICITACION	LICITACION
33	03-125	N	MULTISECTORIAL	FRIL	EJECUCION	FRIL	ZUÑIGA-CLAUDIO	FONDO REGIONAL DE INICIATIVA LOCAL	706.804.958	0	0	0	0	0	RS**	EN CONVENIO	
								TOTAL DE INICIATIVAS NUEVAS	996.804.958	0	0	0	0	290.000.000			
								TOTAL COMUNA DE C.VELEZ	3.368.034.379	529.888.315	199.999.421	199.999.421	0	1.846.275.000			

SUBT.	ITEM	ESTADO	SECTOR	PROVISION	ETAPA	BIP	ANALISTA	NOMBRE DEL PROYECTO	COSTO	GASTO AÑOS ANTERIORES	COMPROMISO 2022	PAGOS 2022	SALDO COMPROMISO	PPTO FUTURO	RATE 2022	SITUACION ACTUAL	SITUACION GENERAL	
COMUNA DE DALCAHUE																		
INICIATIVAS EN EJECUCION / LIQUIDACION																		
31	02	A	DEPORTE	FAR	EJECUCION	30134014	FRANCISCA MONTEC	CONSTRUCCION GIMNASIO TENAUN COMUNA DE DALCAHUE	466.092.000	439.996.847	0	0	0	0	RS	TERMINADO	TERMINADO	
31	02	A	AGUA POTABLE Y AL	LIBRE	EJECUCION	30485152	Matías Yunge Quid	CONSTRUCCION REDES DE AP Y ALCANT. DIVERSOS SECTORES CIUDAD DALCAHUE	357.488.184	357.209.850	0	0	0	278.334	RS	TERMINADO	EJECUCION	
31	02	A	AGUA POTABLE Y AL	LIBRE	EJECUCION	40004659	FRANCISCA MONTEC	CONSTRUCCION SISTEMA APR SECTOR BUTALCURA, PRIMERA ETAPA, DALCAHUE	315.969.336	314.969.336	0	0	0	0	RS	TERMINADO	TERMINADO	
31	02	A	DEPORTE	LIBRE	DISEÑO	40001662	FRANCISCA MONTEC	CONSTRUCCION RECINTO DEPORTIVO SECTOR MOCOPULLI, COMUNA DE DALCAHUE	20.999.000	6.912.500	12.837.500	12.837.500	0	1.249.000	RS	EN EJECUCION, 65% de Ejecución DISEÑO	EJECUCION	
31	02	A	EDUCACION Y CULTI	FAR	EJECUCION	30134013	Matías Yunge Quid	REPOSICION ESCUELA TEHUACO - QUETALCO COMUNA DE DALCAHUE	809.866.000	497.165.437	66.395.465	66.395.465	0	246.305.098	RS	EN LICITACION	LICITACION	
31	02	A	SALUD	FAR	EJECUCION	40005352	FRANCISCA MONTEC	REPOSICION POSTA DE SALUD RURAL DE TENAÚN, COMUNA DE DALCAHUE	859.173.000	0	380.674.053	380.674.053	0	478.498.947	RS	EN EJECUCION	EJECUCION	
31	02	A	TRANSPORTE	FAR	EJECUCION	40013905	Matías Yunge Quid	MEJORAMIENTO 5 VIAS DE LA CIUDAD DE DALCAHUE	361.068.000	350.589.287	0	0	0	0	RS	TERMINADO	TERMINADO	
31	02	L	EDUCACION Y CULTI	FAR	EJECUCION	30419547	FRANCISCA MONTEC	MEJORAMIENTO INTEGRAL ESCUELA BÁSICA DE DALCAHUE	395.089.000	0	395.088.999	395.088.999	0	1	RS	EN EJECUCION	EJECUCION	
33	03-125	A	MULTISECTORIAL	FRIL	EJECUCION	FRIL	ZUÑIGA-CLAUDIO	FONDO REGIONAL DE INICIATIVA LOCAL	186.445.522	0	186.445.522	186.445.522	0	0	RS**	EN EJECUCION		
TOTAL DE INICIATIVAS EN EJECUCION / LIQUIDACION									3.772.190.042	1.966.843.257	1.041.441.539	1.041.441.539	0	726.331.380				
INICIATIVAS LICITACION / ADJUDICACION																		
31	02	L	AGUA POTABLE Y AL	LIBRE	EJECUCION	40016862	FRANCISCA MONTEC	CONSTRUCCION SISTEMA APR PULUTAUCO, DALCAHUE	1.129.235.000	0	0	0	0	1.129.235.000	RS	EN LICITACION	LICITACION	
TOTAL DE INICIATIVAS LICITACION / ADJUDICACION									1.129.235.000	0	0	0	0	1.129.235.000				
INICIATIVAS NUEVAS																		
29	05	N	SEGURIDAD	LIBRE	EJECUCION	40013903	FABRICIO CARRA	REPOSICION EQUIPOS DE ALUMBRADO PÚBLICO EN TECNOLOGIA EFICIENTE	390.938.000	0	0	0	0	390.938.000	RS*	Contratado-128 días de ejecución desde 01/09/2022	EJECUCION	
33	03-125	N	MULTISECTORIAL	FRIL	EJECUCION	FRIL	ZUÑIGA-CLAUDIO	FONDO REGIONAL DE INICIATIVA LOCAL	226.385.666	0	0	0	0	0	RS**	EN CONVENIO		
TOTAL DE INICIATIVAS NUEVAS									617.323.666	0	0	0	0	390.938.000				
TOTAL COMUNA DE DALCAHUE									5.518.748.708	1.966.843.257	1.041.441.539	1.041.441.539	0	2.246.504.380				
COMUNA DE PUQUELDON																		
INICIATIVAS EN EJECUCION / LIQUIDACION																		
31	02	A	SALUD	FAR	EJECUCION	30042613	FRANCISCA MONTEC	NORMALIZACION CONSULTORIO RURAL PUQUELDON	3.299.636.000	2.897.097.000	19.987.705	19.987.705	0	382.551.295	RS	LICITACION	LICITACION	
31	02	L	SALUD	FAR	EJECUCION	40028442	Matías Yunge Quid	REPOSICION POSTA DE SALUD RURAL DE DETIF, PUQUELDON	791.188.000	0	0	0	0	791.188.000	RS	EN EJECUCION, MECANICA DE SUELO Y TOPOGRAFÍA	EJECUCION	
33	03-125	A	MULTISECTORIAL	FRIL	EJECUCION	FRIL	ZUÑIGA-CLAUDIO	FONDO REGIONAL DE INICIATIVA LOCAL	125.305.624	0	125.305.624	125.305.624	0	0	RS**	EN EJECUCION		
TOTAL DE INICIATIVAS EN EJECUCION / LIQUIDACION									4.216.129.624	2.897.097.000	145.293.329	145.293.329	0	1.173.739.295				
INICIATIVAS NUEVAS																		
33	03-125	N	MULTISECTORIAL	FRIL	EJECUCION	FRIL	ZUÑIGA-CLAUDIO	FONDO REGIONAL DE INICIATIVA LOCAL	373.883.338	0	0	0	0	0	RS**	EN CONVENIO		
TOTAL DE INICIATIVAS NUEVAS									373.883.338	0	0	0	0	0				
TOTAL COMUNA DE PUQUELDON									4.590.012.962	2.897.097.000	145.293.329	145.293.329	0	1.173.739.295				

SUBT.	ITEM	ESTADO	SECTOR	PROVISION	ETAPA	BIP	ANALISTA	NOMBRE DEL PROYECTO	COSTO	GASTO AÑOS ANTERIORES	COMPROMISO 2022	PAGOS 2022	SALDO COMPROMISO	PPTO FUTURO	RATE 2022	SITUACION ACTUAL		SITUACION GENERAL			
								COMUNA DE QUEILEN													
								INICIATIVAS EN EJECUCION / LIQUIDACION													
31	02	A	DEPORTE	FAR	EJECUCION	40002386	Matías Yunge Quide	MEJORAMIENTO INTEGRAL ESTADIO MUNICIPAL DE QUEILEN	1.355.502.000	886.126.249	159.174.042	159.174.042	0	310.201.709	RE	LIQUIDADO/REEVALUACION	REEVALUACION				
31	02	A	SALUD	FAR	EJECUCION	30183123	Matías Yunge Quide	REPOSICION POSTA SALUD RURAL DE NEPUE, ISLA TRANQUI, COMUNA DE QUEILEN	811.523.000	48.039.016	426.429.945	426.429.945	0	337.054.039	RS	EN EJECUCION. 50% de Ejecución	EJECUCION				
29	03	L	TRANSPORTE	FAR	EJECUCION	30480716	FABRICIO CARRA	REPOSICION CAMIÓN RSD y REPOSICION DE CONTENEDORES,COMUNA DE QUEILEN	167.671.000	0	157.275.160	157.275.160	0	10.395.840	RS*	TERMINADO	TERMINADO				
29	05	L	TRANSPORTE	FAR	EJECUCION	30480716	FABRICIO CARRA	REPOSICION CAMIÓN RSD y REPOSICION DE CONTENEDORES,COMUNA DE QUEILEN	19.444.600	19.444.600		0	0	0	RS*	TERMINADO	TERMINADO				
33	03-125	A	MULTISECTORIAL	FRIL	EJECUCION	FRIL	ZUÑIGA-CLAUDIO	FONDO REGIONAL DE INICIATIVA LOCAL	249.343.062	0	249.343.062	249.343.062	0	0	RS**	EN EJECUCION					
								TOTAL DE INICIATIVAS EN EJECUCION / LIQUIDACION	2.603.483.662	953.609.865	992.222.209	992.222.209	0	657.651.588							
								INICIATIVAS NUEVAS													
33	03-125	N	MULTISECTORIAL	FRIL	EJECUCION	FRIL	ZUÑIGA-CLAUDIO	FONDO REGIONAL DE INICIATIVA LOCAL	478.579.183	0	0	0	0	0	RS**	EN CONVENIO					
								TOTAL DE INICIATIVAS NUEVAS	478.579.183	0	0	0	0	0							
								TOTAL COMUNA DE QUEILEN	3.082.062.845	953.609.865	992.222.209	992.222.209	0	657.651.588							
								COMUNA DE QUELLON													
								INICIATIVAS EN EJECUCION / LIQUIDACION													
31	02	A	EDUCACION Y CULTU	FAR	EJECUCION	30472589	Matías Yunge Quide	REPOSICION ESCUELA RURAL DE COINCO COMUNA DE QUELLON	2.531.139.000	2.368.323.791	0	0	0	0	RS	TERMINADO	TERMINADO				
31	02	A	EDUCACION Y CULTU	FAR	EJECUCION	30135630	Matías Yunge Quide	REPOSICION ESCUELA RURAL DE COMPU, COMUNA DE QUELLON	1.750.533.000	155.346.347	1.389.727.687	1.389.727.687	0	205.458.966	RS	En Ejecución	EJECUCION				
31	02	A	AGUA POTABLE Y AL	LIBRE	EJECUCION	40009684	Matías Yunge Quide	AMPLIACION DE RED PUBLICA SIST DE AGUA POTABLE Y ALC SECTOR ALCÁZAR COMUNA DE QUELLON	508.302.000	181.604.142	0	0	0	326.697.858	RS	LIQUIDADO	PARALIZADA				
31	02	A	AGUA POTABLE Y AL	LIBRE	DISEÑO	40000178	Matías Yunge Quide	INSTALACION SISTEMA APR SECTORES CHAILDAD-CHANCO-YATEHUE, QUELLÓN	46.350.000	36.000.000	0	0	0	10.350.000	RS	EN EJECUCION, 20% avance del DISEÑO	EJECUCION				
31	02	A	AGUA POTABLE Y AL	LIBRE	DISEÑO	30488426	Matías Yunge Quide	INSTALACION SISTEMA AGUA POTABLE RURAL ISLA LAITEC, QUELLON	28.825.000	5.765.000	0	0	0	23.060.000	RS	EN EJECUCION 20% de Avance DISEÑO	EJECUCION				
29	03	A	MULTISECTORIAL	LIBRE	EJECUCION	40018680	FABRICIO CARRA	ADQUISICION CAMIONES RECOLECTORES Y CONTENEDORES RSD, QUELLON	377.920.676	370.448.195	7.472.481	7.472.481	0	0	RS*	TERMINADO	TERMINADO				
29	05	A	MULTISECTORIAL	LIBRE	EJECUCION	40018680	FABRICIO CARRA	ADQUISICION CAMIONES RECOLECTORES Y CONTENEDORES RSD, QUELLON	205.275.000	0	205.275.000	205.275.000	0	0	RS*	TERMINADO	TERMINADO				
31	02	A	EDUCACION Y CULTU	FAR	EJECUCION	30069919	Matías Yunge Quide	CONSTRUCCION GIMNASIO ESCUELA ORIENTE DE QUELLÓN	1.186.853.000	0	0	0	0	1.186.853.000	RS	En proceso de LICITACION para iniciar Ejecución	LICITACION				
29	05	L	MULTISECTORIAL	LIBRE	EJECUCION	40008188	FABRICIO CARRA	REPOSICION MOTONIVELADORA ILUSTRE MUNICIPALIDAD DE QUELLON	187.309.000	0	187.309.000	187.309.000	0	0	RS	TERMINADO	TERMINADO				
33	03-125	A	MULTISECTORIAL	FRIL	EJECUCION	FRIL	ZUÑIGA-CLAUDIO	FONDO REGIONAL DE INICIATIVA LOCAL	27.899.348	0	27.899.348	27.899.348	0	0	RS**	EN EJECUCION					
								TOTAL DE INICIATIVAS EN EJECUCION / LIQUIDACION	6.850.406.024	3.117.487.475	1.817.683.516	1.817.683.516	0	1.752.419.824							
								INICIATIVAS LICITACION / ADJUDICACION													
31	02	L	SALUD	FAR	EJECUCION	30095440	Matías Yunge Quide	REPOSICION POSTA DE SALUD RURAL DE YALDAD, QUELLON	974.921.000	0	0	0	0	974.921.000	RS	EN PROCESO DE LICITACIÓN	LICITACION				
31	02	L	DEPORTE	LIBRE	DISEÑO	40021925	Matías Yunge Quide	REPOSICION ESTADIO MUNICIPAL, COMUNA DE QUELLON	93.253.000	0	0	0	0	93.253.000	RS	EN LICITACION DEBIDO A INVALIDEZ DE PRIMER LLAMADO	LICITACION				
								TOTAL DE INICIATIVAS LICITACION / ADJUDICACION	1.068.174.000	0	0	0	0	1.068.174.000							
								INICIATIVAS NUEVAS													
33	03-125	N	MULTISECTORIAL	FRIL	EJECUCION	FRIL	ZUÑIGA-CLAUDIO	FONDO REGIONAL DE INICIATIVA LOCAL	236.820.318	0	0	0	0	0	RS**	EN CONVENIO					
								TOTAL DE INICIATIVAS NUEVAS	236.820.318	0	0	0	0	0							
								TOTAL COMUNA DE QUELLON	8.155.400.342	3.117.487.475	1.817.683.516	1.817.683.516	0	2.820.593.824							

SUBT.	ITEM	ESTADO	SECTOR	PROVISION	ETAPA	BIP	ANALISTA	NOMBRE DEL PROYECTO	COSTO	GASTO AÑOS ANTERIORES	COMPROMISO 2022	PAGOS 2022	SALDO COMPROMISO	PPTO FUTURO	RATE 2022	SITUACION ACTUAL	SITUACION GENERAL		
COMUNA DE QUEMCHI																			
INICIATIVAS EN EJECUCION / LIQUIDACION																			
31	02	A	TRANSPORTE	FAR	EJECUCION	30430173	FRANCISCA MONTEC	CONSERVACION CAMINOS ISLA BUTACHAUQUES	547.411.000	253.005.532	0	0	0	294.405.468	RS*	EN LIQUIDACION-Proceso Judicial	PARALIZADA		
31	02	A	TRANSPORTE	FAR	EJECUCION	30396026	FRANCISCA MONTEC	CONSERVACION CAMINOS RURALES SECTOR SUR, COMUNA DE QUEMCHI	477.979.805	358.482.829	0	0	0	119.496.976	RS*	EN LIQUIDACION-Proceso Judicial	PARALIZADA		
31	02	A	TRANSPORTE	PIR	EJECUCION	40005537	Matías Yunge Quidel	CONSERVACION CAMINOS ISLA MECHUQUE Y AÑIHUE, COMUNA DE QUEMCHI.	494.720.758	494.720.758	0	0	0	0	RS*	TERMINADO	TERMINADO		
31	02	A	DEPORTE	FAR	EJECUCION	30133125	Matías Yunge Quidel	CONSTRUCCION ESTADIO MUNICIPAL DE QUEMCHI.	1.386.058.000	1.224.005.772	0	0	0	162.052.228	RS	EN LIQUIDACION, 90% de Ejecución	PARALIZADA		
31	02	A	SALUD	FAR	EJECUCION	30071598	FRANCISCA MONTEC	REPOSICION POSTA DE SALUD RURAL VOIGUE, QUEMCHI	532.823.858	405.106.547	125.901.241	125.901.241	0	0	RS	TERMINADO-Con recepción provisoria	TERMINADO		
29	03	A	MULTISECTORIAL	RSD	EJECUCION	40014311	FABRICIO CARRA	REPOSICION DOS CAMIONES RECOLECTORES Y ADQ. CAMION RECOLECTOR RSD SECT. INSULARES,QUEMCH	291.193.000	270.322.185		0	0	0	RS*	TERMINADO	TERMINADO		
31	02	N	TRANSPORTE	LIBRE	EJECUCION	40033325	FRANCISCA MONTEC	CONSERVACION CAMINOS ISLA TAC, COMUNA DE QUEMCHI.	193.000.000	0	0	0	0	193000000	RS*	CONVENIO en Unidad Técnica	CONVENIO		
33	03-125	A	MULTISECTORIAL	FRIL	EJECUCION	FRIL	ZUÑIGA-CLAUDIO	FONDO REGIONAL DE INICIATIVA LOCAL	133.893.281	0	133.893.281	133.893.281	0	0	RS**	EN EJECUCION			
TOTAL DE INICIATIVAS EN EJECUCION / LIQUIDACION									4.057.079.702	3.005.643.623	259.794.522	259.794.522	0	768.954.672					
INICIATIVAS LICITACION / ADJUDICACION																			
31	02	L	TRANSPORTE	FAR	EJECUCION	40014315	FRANCISCA MONTEC	CONSERVACION CAMINOS ISLA CAUCAHUE, COMUNA DE QUEMCHI	831.140.000	0	0	0	0	831.140.000	RS*	CONVENIO EN GORE, RESOLUCION EN TRAMITE	CONVENIO		
31	02	L	SALUD	FAR	EJECUCION	40010066	SECTORIAL	CONSTRUCCION SALA DE REHABILITACION KINESICA CESFAM	0	0	0	0	0	0	RS	FINANCIAMIENTO SECTORIAL			
TOTAL DE INICIATIVAS LICITACION / ADJUDICACION									831.140.000	0	0	0	0	831.140.000					
INICIATIVAS NUEVAS																			
31	02	N	AGUA POTABLE Y AL	SS	EJECUCION	30101055	KARIN BARRIENTOS	CONSTRUCCION INFRAESTRUCTURA AGUA POTABLE Y ALCANTARILLADO, QUEMCHI	13.759.596.000	0	0	0	0	0	RS	CONVENIO en Contraloría	CONVENIO		
33	03-125	N	MULTISECTORIAL	FRIL	EJECUCION	FRIL	ZUÑIGA-CLAUDIO	FONDO REGIONAL DE INICIATIVA LOCAL	508.385.666	0	0	0	0	0	RS**	EN CONVENIO			
TOTAL DE INICIATIVAS NUEVAS									14.267.981.666	0	0	0	0	0					
TOTAL COMUNA DE QUEMCHI									19.156.201.368	3.005.643.623	259.794.522	259.794.522	0	1.600.094.672					
COMUNA DE QUINCHAO																			
INICIATIVAS EN EJECUCION / LIQUIDACION																			
31	02	A	SALUD	FAR	EJECUCION	40013068	Matías Yunge Quidel	REPOSICION POSTA DE SALUD RURAL VILLA CHAULINEC, ISLA CHAULINEC - QUINCHAO	829.058.000	730.000	0	0	0	828.328.000	RE	REEVALUACION	REEVALUACION		
31	02	A	VIVIENDA	FAR	EJECUCION	40008054	Matías Yunge Quidel	CONSERVACION DE VEREDAS SECTOR CENTRO DE ACHAO	367.393.000	147.391.383	54.559.412	54.559.412	0	0	RS*	EN EJECUCION, 100% de Ejecución Obras Civiles, espera acta de recepción provisoria	TERMINADO		
31	02	N	SALUD	LIBRE	DISEÑO	40006872	FRANCISCA MONTEC	NORMALIZACION HOSPITAL DE ACHAO, QUINCHAO	210.200.000	0	205.258.158	205.258.158	0	0	RS	COMPRA DE TERRENO REALIZADA	TERRENO		
33	03-125	A	MULTISECTORIAL	FRIL	EJECUCION	FRIL	ZUÑIGA-CLAUDIO	FONDO REGIONAL DE INICIATIVA LOCAL	203.559.441	0	203.559.441	203.559.441	0	0	RS**	EN EJECUCION			
TOTAL DE INICIATIVAS EN EJECUCION / LIQUIDACION									1.610.210.441	148.121.383	463.377.011	463.377.011	0	828.328.000					
INICIATIVAS NUEVAS																			
31	02	N	SALUD	LIBRE	EJECUCION	40039350	FRANCISCA MONTEC	REPOSICION POSTA SALUD RURAL LLINGUA, COMUNA DE QUINCHAO	1.209.365.000	0	0	0	0	1.209.365.000	RS	En trámite de CONVENIO por el GORE	CONVENIO		
33	03-125	N	MULTISECTORIAL	FRIL	EJECUCION	FRIL	ZUÑIGA-CLAUDIO	FONDO REGIONAL DE INICIATIVA LOCAL	277.638.660	0	0	0	0	0	RS**	EN CONVENIO			
TOTAL DE INICIATIVAS NUEVAS									1.487.003.660	0	0	0	0	1.209.365.000					
TOTAL COMUNA DE QUINCHAO									3.097.214.101	148.121.383	463.377.011	463.377.011	0	2.037.693.000					

SUBT.	ITEM	ESTADO	SECTOR	PROVISION	ETAPA	BIP	ANALISTA	NOMBRE DEL PROYECTO	COSTO	GASTO AÑOS ANTERIORES	COMPROMISO 2022	PAGOS 2022	SALDO COMPROMISO	PPTO FUTURO	RATE 2022	SITUACION ACTUAL	SITUACION GENERAL
								PROVINCIALES									
								INICIATIVAS EN EJECUCION / LIQUIDACION									
31	02	A	DEPORTE	FAR	EJECUCION	30381175	FRANCISCA MONTEC	CONSTRUCCION CANCHA Y PISTA ATLETICA CANCHA RAYADA DE CASTRO	1.528.367.000	543.336.961	0	0	0	985.030.039	RS	EN MODIFICACIÓN FUENTES DE FINANCIAMIENTO A SOLICITUD DE UNIDAD TECNICA - PREVIO A REEVALUACIÓN	PARALIZADA
31	02	A	SALUD	FAR	EJECUCION	30083335	FRANCISCA MONTEC	NORMALIZACION HOSPITAL DE QUELLON, PROVINCIA DE CHILOE	5.020.949.434	878.186.876	944.382.830	944.382.830	0	3.198.379.728	RS	EN ADJUDICACION	ADJUDICACION
31	02	A	TRANSPORTE	FAR	EJECUCION	30453827	FRANCISCA MONTEC	CONSERVACION CNOS. VECINALES POR GLOSA 7, ETAPA 1, PROVINCIA CHILOÉ	1.298.249.800	798.128.503	0	0	0	500.121.297	RS*	PENDIENTE LICITACION COMUNA DE QUINCHAO	LICITACION
31	02	L	TRANSPORTE	FAR	EJECUCION	40019999	Matías Yunge Quidel	MEJORAMIENTO AVDA. GALVARINO RIVEROS NORTE DE CASTRO	10.669.256.000	0	0	0	0	10.669.256.000	RS	EN EJECUCION EXPROPIACIONES (Proximo año inicio de obras civiles)	EJECUCION
24	01-002	N	MULTISECTORIAL	LIBRE	EJECUCION	SUTBT 24	RENE CARCAMO	SUBSIDIO OPERACIÓN SISTEMA DE AUTOGENERACION EN ENERGIA EN ZONAS AISLADAS-PRIVADO	2.453.429.905	0	2.425.233.755	2.425.233.755	0	0	RS***	EN EJECUCION	
24	03-004	N	MULTISECTORIAL	LIBRE	EJECUCION	SUTBT 24	RENE CARCAMO	SUBSIDIO OPERACIÓN SISTEMA DE AUTOGENERACION EN ENERGIA EN ZONAS AISLADAS-PUBLICO	619.270.576	0	265.561.800	265.561.800	0	0	RS***	EN EJECUCION	
24	03	N	MULTISECTORIAL	LIBRE	EJECUCION	SUTBT 24		SERVICIO DE SALUD CHILOÉ - APLICACIÓN LETRA G) NUMERAL 2.3 GLOSA 02 GOBIERNOS REGIONALES	219.980.000	0	164.985.000	164.985.000	0	54.995.000	RS***	EN EJECUCION	
								TOTAL DE INICIATIVAS EN EJECUCION / LIQUIDACION	21.809.502.715	2.219.652.340	3.800.163.385	3.800.163.385	0	15.407.782.064			
								INICIATIVAS LICITACION / ADJUDICACION									
31	02	L	SALUD	FAR	EJECUCION	30083300	FRANCISCA MONTEC	NORMALIZACION HOSPITAL DE ANCUD, PROVINCIA DE CHILOE	6.102.325.000	0	0	0	0	6.102.325.000	RS	CONTRATO ADJUDICACIÓN EN TOMA RAZÓN CONTRALORÍA	ADJUDICADO
								TOTAL DE INICIATIVAS LICITACION / ADJUDICACION	6.102.325.000	0	0	0	0	6.102.325.000			
								TOTAL PROVINCIALES	27.911.827.715	2.219.652.340	3.800.163.385	3.800.163.385	0	21.510.107.064			
								TOTAL PROVINCIA DE CHILOE	99.652.219.407	23.257.440.241	11.785.310.663	11.785.310.663	0	46.408.462.537			

SUBT.	ITEM	ESTADO	SECTOR	PROVISION	ETAPA	BIP	ANALISTA	NOMBRE DEL PROYECTO	COSTO	GASTO AÑOS ANTERIORES	COMPROMISO 2022	PAGOS 2022	SALDO COMPROMISO	PPTO FUTURO	RATE 2022	SITUACION ACTUAL	SITUACION GENERAL		
								COMUNA DE CHAITEN											
								INICIATIVAS EN EJECUCION / LIQUIDACION											
31	02	A	MULTISECTORIAL	FAR	DISEÑO	30103541	FABRICIO CARRA	REPOSICION EDIFICIO MUNICIPAL DE CHAITEN	137.807.000	118.575.240	0	0	0	0	RS	TERMINADO	TERMINADO		
31	02	A	TRANSPORTE	FAR	PREFACTIBILIDAD	30186523	FABRICIO CARRA	CONSTRUCCION CONEXION VIAL ISLA TALCAN ARCH. DESERTORES,CHAITEN	491.402.000	229.300.000	61.540.000	61.540.000	0	200.562.000	RS	EN EJECUCION, 74% de Ejecución PREFACTIBILIDAD	EJECUCION		
29	05	A	DEFENSA Y SEGURID	LIBRE	EJECUCION	40019239	FABRICIO CARRA	REPOSICION EQUIPOS LUMINARIAS ALUMBRADO PUBLICO CHAITEN URBANO	534.255.000	427.404.001		0	0	0	RS*	TERMINADO	TERMINADO		
29	03	L	TRANSPORTE	FAR	EJECUCION	30345504	FABRICIO CARRA	REPOSICION CAMION RECOLECTOR RSD Y ADQUISICION RECOLECTOR RSD, COMUNA CHAITÉN	301.405.000	0	301.404.390	301.404.390	0	610	RS*	TERMINADO	TERMINADO		
31	02	N	AGUA POTABLE Y AL	LIBRE	EJECUCION	40005413	Ignacio Ortiz Martin	CONSTRUCCION PLANTA ELEVADORA E IMPULSION DE AGUAS SERVIDAS SECTOR SUR, CHAITEN	1.373.525.000	0	174.460.497	174.460.497	0	0	RS	EN EJECUCION	EJECUCION		
33	03-125	A	MULTISECTORIAL	FRIL	EJECUCION	FRIL	ZUÑIGA-CLAUDIO	FONDO REGIONAL DE INICIATIVA LOCAL	192.972.752	0	192.972.752	192.972.752	0	0	RS**	EN EJECUCION			
								TOTAL DE INICIATIVAS EN EJECUCION / LIQUIDACION	3.031.366.752	775.279.241	730.377.639	730.377.639	0	200.562.610					
								INICIATIVAS NUEVAS											
29	05	N	MULTISECTORIAL	LIBRE	EJECUCION	40033852	FABRICIO CARRA	REPOSICION CAMIONES TOLVA Y ADQUISICION EXCAVADORA, COMUNA DE CHAITEN	139.207.000	0	139.207.000	139.207.000	0	0	RS*	TERMINADO ITEM 05, SIN CONVENIO ITEM 03	TERMINADO		
33	03-125	N	MULTISECTORIAL	FRIL	EJECUCION	FRIL	ZUÑIGA-CLAUDIO	FONDO REGIONAL DE INICIATIVA LOCAL	347.883.374	0	0	0	0	0	RS**	EN CONVENIO			
								TOTAL DE INICIATIVAS NUEVAS	487.090.374	0	139.207.000	139.207.000	0	0					
								TOTAL COMUNA DE CHAITEN	3.518.457.126	775.279.241	869.584.639	869.584.639	0	200.562.610					
								COMUNA DE FUTALEUFU											
								INICIATIVAS EN EJECUCION / LIQUIDACION											
31	02	A	EDUCACION Y CULTU	PV	EJECUCION	30072372	FABRICIO CARRA	AMPLIACION ESCUELA BÁSICA FUTALEUFÚ PARA ENSEÑANZA MEDIA	3.944.224.378	3.825.956.050	0	0	0	0	RS	TERMINADO	TERMINADO		
31	02	A	DEPORTE	PV	EJECUCION	30086361	FABRICIO CARRA	REPOSICION GIMNASIO MUNICIPAL DE FUTALEUFÚ	3.900.581.000	3.439.918.627	82.319.874	82.319.874	0	378.342.499	RS	EJECUCION (EQUIPAMIENTOS Y EQUIPOS)	EJECUCION		
31	02	A	TRANSPORTE	PV	EJECUCION	30102779	FABRICIO CARRA	CONSTRUCCION TERMINAL DE BUSES COMUNA DE FUTALEUFÚ	707.067.000	600.716.453	66.275.100	66.275.100	0	40.075.447	RS	EJECUCION (EQUIPAMIENTOS Y EQUIPOS)	EJECUCION		
22	ESTUDI	A	VIVIENDA	LIBRE	EJECUCION	30341678	FABRICIO CARRA	ANALISIS ESTUDIO PLAN REGULADOR COMUNAL DE FUTALEUFÚ	126.058.000	31.428.000	20.952.000	20.952.000	0	73.678.000	RS*	EN EJECUCION, 27% de Ejecución	EJECUCION		
31	02	A	VIVIENDA	FAR	DISEÑO	30352430	FABRICIO CARRA	CONSTRUCCION PARQUE MUNICIPAL DE FUTALEUFÚ	118.160.000	100.000.000	0	0	0	18.160.000	RS	EN EJECUCION, 40% de Ejecución DISEÑO	EJECUCION		
29	04	A	MULTISECTORIAL	LIBRE	EJECUCION	40024504	FABRICIO CARRA	ADQUISICION EQUIPOS Y EQUIPAMIENTO PARA HABILITACIÓN ILUSTRE MUNICIPALIDAD DE FUTALEUFÚ	34.928.000	27.587.134	0	0	0	7.340.866	RS*	TERMINADO	TERMINADO		
29	05	A	MULTISECTORIAL	LIBRE	EJECUCION	40024504	FABRICIO CARRA	ADQUISICION EQUIPOS Y EQUIPAMIENTO PARA HABILITACIÓN ILUSTRE MUNICIPALIDAD DE FUTALEUFÚ	12.562.000	11.083.348	0	0	0	0	RS*	TERMINADO	TERMINADO		
29	06	A	MULTISECTORIAL	LIBRE	EJECUCION	40024504	FABRICIO CARRA	ADQUISICION EQUIPOS Y EQUIPAMIENTO PARA HABILITACIÓN ILUSTRE MUNICIPALIDAD DE FUTALEUFÚ	51.401.000	48.128.836	0	0	0	3.272.164	RS*	TERMINADO	TERMINADO		
33	03-125	A	MULTISECTORIAL	FRIL	EJECUCION	FRIL	ZUÑIGA-CLAUDIO	FONDO REGIONAL DE INICIATIVA LOCAL	235.306.736	0	235.306.736	235.306.736	0	0	RS**	EN EJECUCION			
								TOTAL DE INICIATIVAS EN EJECUCION / LIQUIDACION	9.130.288.114	8.084.818.448	404.853.710	404.853.710	0	520.868.976					
								INICIATIVAS NUEVAS											
31	02	N	VIVIENDA	LIBRE	DISEÑO	40031970	Ignacio Ortiz Martin	MEJORAMIENTO INFRAESTRUCTURA PEATONAL CALLE O´HIGGINS, COMUNA FUTALEUFÚ.	65.189.000	0	0	0	0	65.189.000	RS	EN EJECUCION	EJECUCION		
31	02	N	ENERGIA	LIBRE	EJECUCION	40012082	Rene Carcamo	HABILITACION SUMINISTRO ENERGIA ELECTRICA SECTORES RIO CHICO Y LAS ESCALAS, FUTALEUFU	469.124.000	0	0	0	0	469.124.000	RS	En tramite de Convenio	CONVENIO		
33	03-125	N	MULTISECTORIAL	FRIL	EJECUCION	FRIL	ZUÑIGA-CLAUDIO	FONDO REGIONAL DE INICIATIVA LOCAL	611.385.666	0	0	0	0	0	RS**	EN CONVENIO			
								TOTAL DE INICIATIVAS NUEVAS	1.145.698.666	0	0	0	0	534.313.000					
								TOTAL COMUNA DE FUTALEUFU	10.275.986.780	8.084.818.448	404.853.710	404.853.710	0	1.055.181.976					

SUBT.	ITEM	ESTADO	SECTOR	PROVISION	ETAPA	BIP	ANALISTA	NOMBRE DEL PROYECTO	COSTO	GASTO AÑOS ANTERIORES	COMPROMISO 2022	PAGOS 2022	SALDO COMPROMISO	PPTO FUTURO	RATE 2022	SITUACION ACTUAL	SITUACION GENERAL
								COMUNA DE HUALAIHUE									
								INICIATIVAS EN EJECUCION / LIQUIDACION									
31	02	A	EDUCACION Y CULTU	FAR	EJECUCION	30277425	FABRICIO CARRA	CONSERVACION GIMNASIO ESCUELA SEMILLERO DE ROLECHA	231.709.000	217.737.229	0	0	0	0	RS*	TERMINADO	TERMINADO
31	02	A	TRANSPORTE	FAR	EJECUCION	30471092	FABRICIO CARRA	CONSERVACION CNOS.VECINALES GLOSA 7.COMUNA HUALAIHUÉ, PROV. PALENA	364.878.000	356.421.271	0	0	0	0	RS*	TERMINADO	TERMINADO
31	02	A	AGUA POTABLE Y AL	LIBRE	EJECUCION	30065600	FABRICIO CARRA	CONSTRUCCION SISTEMA AGUA POTABLE RURAL EL MANZANO, HUALAIHUE	723.371.557	535.395.268	137.176.001	137.176.001	0	50.800.288	RS	EN EJECUCION	EJECUCION
31	02	A	ENERGIA	ENERGIZACION	EJECUCION	40003992	RENE CARCAMO	CONSTRUCCION SUMINISTRO E. ELECTRICA FOTOVOLTAICA LOC. DE QUIACA-ISLA LLANCAHUE, HUALAIHUE	474.773.000	76.987.449	371.473.851	371.473.851	0	26.311.700	RS	EN EJECUCION, 55% de Ejecución	EJECUCION
31	02	A	AGUA POTABLE Y AL	LIBRE	DISEÑO	30338024	FABRICIO CARRA	CONSTRUCCION SISTEMA DE APR PUNTILLA PICHICOLO, HUALAIHUE	33.986.000	10.157.100	0	0	0	23.828.900	RS	EN EJECUCION, 30% de Ejecución DISEÑO	EJECUCION
31	02	A	AGUA POTABLE Y AL	LIBRE	DISEÑO	30338523	FABRICIO CARRA	CONSTRUCCION SISTEMA AGUA POTABLE RURAL SECTOR CHOLGO, HUALAIHUE	33.986.000	10.157.100	0	0	0	23.828.900	RS	EN EJECUCION, 30% de Ejecución DISEÑO	EJECUCION
29	03	A	TRANSPORTE	FAR	EJECUCION	30361477	FABRICIO CARRA	ADQUISICION Y REPOSICION VEHICULOS Y MAQUINARIA CAMINOS VECINALES	164.990.666	120.595.791	31.582.927	31.582.927	0	12.811.948	RS*	TERMINADO	TERMINADO
29	05	A	TRANSPORTE	FAR	EJECUCION	30361477	FABRICIO CARRA	ADQUISICION Y REPOSICION VEHICULOS Y MAQUINARIA CAMINOS VECINALES	362.872.000	0	360.927.000	360.927.000	0	0	RS*	ADJUDICADO	ADJUDICADO
29	05	N	SALUD	LIBRE	EJECUCION	40035802	FABRICIO CARRA	REPOSICION 2 AMBUL. EMERG. BASICA Y FURGON TRASLADO PROF. DE SALUD, COMUNA HUALAIHUE	9.324.000	0	7.497.000	7.497.000	0	1.827.000	RS*	EN EJECUCION	EJECUCION
29	03	N	SALUD	LIBRE	EJECUCION	40035802	FABRICIO CARRA	REPOSICION 2 AMBUL. EMERG. BASICA Y FURGON TRASLADO PROF. DE SALUD, COMUNA HUALAIHUE	168.792.000	0	139.040.528	139.040.528	0	29.751.472	RS*	TERMINADO ITEM AMBULANCIA- EJECUTANDO SALDO	LICITACION
33	03-125	A	MULTISECTORIAL	FRIL	EJECUCION	FRIL	ZUÑIGA-CLAUDIO	FONDO REGIONAL DE INICIATIVA LOCAL	97.992.992	0	97.992.992	97.992.992	0	0	RS**	EN EJECUCION	
								TOTAL DE INICIATIVAS EN EJECUCION / LIQUIDACION	2.666.675.215	1.327.451.208	1.145.690.299	1.145.690.299	0	169.160.208			
								INICIATIVAS NUEVAS									
33	03-125	N	MULTISECTORIAL	FRIL	EJECUCION	FRIL	ZUÑIGA-CLAUDIO	FONDO REGIONAL DE INICIATIVA LOCAL	246.815.769	0	0	0	0	0	RS**	EN CONVENIO	
								TOTAL DE INICIATIVAS NUEVAS	246.815.769	0	0	0	0	0			
								TOTAL COMUNA DE HUALAIHUE	2.913.490.984	1.327.451.208	1.145.690.299	1.145.690.299	0	169.160.208			
								COMUNA DE PALENA									
								INICIATIVAS EN EJECUCION / LIQUIDACION									
31	02	A	VIVIENDA	FAR	EJECUCION	30135233	FABRICIO CARRA	MEJORAMIENTO CIRCUITO PEATONAL HISTÓRICO, COMUNA DE PALENA	2.571.601.000	2.053.103.260	374.232.805	374.232.805	0	0	RS	TERMINADO-EN RECEPCION PROVISORIA	TERMINADO
31	02	A	MULTISECTORIAL	LIBRE	DISEÑO	30116040	FABRICIO CARRA	REPOSICION BODEGA Y GALPON MUNICIPAL, PALENA	43.998.000	35.173.080	0	0	0	8.824.920	RS	EN EJECUCION, 80% de Ejecución DISEÑO	EJECUCION
31	02	A	VIVIENDA	FAR	EJECUCION	30487244	FABRICIO CARRA	CONSERVACION VEREDAS CALLES DE PALENA	68.106.000	61.445.781	0	0	0	0	RS*	TERMINADO	TERMINADO
31	02	A	TRANSPORTE	PV	PREFACTIBILIDAD	30384235	FABRICIO CARRA	CONSTRUCCION CONEXIÓN VIAL SECTOR:PALENA - LAGO PALENA, COMUNA PALENA	814.000.000	137.018.700	304.625.000	304.625.000	0	372.356.300	RS	EN EJECUCION, 65% de Ejecución PREFACTIBILIDAD	EJECUCION
31	02	A	DEFENSA Y SEGURID	PV	EJECUCION	30115295	FABRICIO CARRA	REPOSICION Y AMPLIACION CUARTEL 1° COMPAÑIA DE BOMBEROS DE PALENA	1.449.749.000	659.939.056	676.158	676.158	0	789.133.786	RS	EN LICITACION	LICITACION
22	ESTUDI	A	VIVIENDA	LIBRE	EJECUCION	30474713	FABRICIO CARRA	ACTUALIZACION PLAN REGULADOR COMUNAL DE PALENA	130.000.000	14.325.000	23.478.250	0	23.478.250	92.196.750	RS*	EN EJECUCION, 14% de Ejecución	EJECUCION
29	03	N	MULTISECTORIAL	LIBRE	EJECUCION	40020354	FABRICIO CARRA	REPOSICION CAMION RECOLECTOR DE RESIDUOS SOLIDOS DOMICILIARIOS	227.544.000	0		0	0	227.544.000	RS*	Licitación ID: 2929-81-LQ22 (Desierta) - En reevaluación	REEVALUACION
33	03-125	A	MULTISECTORIAL	FRIL	EJECUCION	FRIL	ZUÑIGA-CLAUDIO	FONDO REGIONAL DE INICIATIVA LOCAL	384.546.549	0	384.546.549	384.546.549	0	0	RS**	EN EJECUCION	
								TOTAL DE INICIATIVAS EN EJECUCION / LIQUIDACION	5.689.544.549	2.961.004.877	1.087.558.762	1.064.080.512	23.478.250	1.490.055.756			
								INICIATIVAS NUEVAS									
33	03-125	N	MULTISECTORIAL	FRIL	EJECUCION	FRIL	ZUÑIGA-CLAUDIO	FONDO REGIONAL DE INICIATIVA LOCAL	289.000.080	0	0	0	0	0	RS**	EN CONVENIO	
								TOTAL DE INICIATIVAS NUEVAS	289.000.080	0	0	0	0	0			
								TOTAL COMUNA DE PALENA	5.978.544.629	2.961.004.877	1.087.558.762	1.064.080.512	23.478.250	1.490.055.756			

SUBT.	ITEM	ESTADO	SECTOR	PROVISION	ETAPA	BIP	ANALISTA	NOMBRE DEL PROYECTO	COSTO	GASTO AÑOS ANTERIORES	COMPROMISO 2022	PAGOS 2022	SALDO COMPROMISO	PPTO FUTURO	RATE 2022	SITUACION ACTUAL	SITUACION GENERAL
								PROVINCIALES									
								INICIATIVAS EN EJECUCION / LIQUIDACION									
31	02	A	TRANSPORTE	PV	EJECUCION	30342673	FABRICIO CARRA	CONSTRUCCION CAMINO RUTA W-807,SECTOR:PTE.NEGRO-PTE.AQUELLAS,CHAITEN	9.788.091.000	345.014.741	253.326	253.326	0	9.442.822.933	RS	EN EJECUCION, 6% de Ejecución	EJECUCION
31	02	A	TRANSPORTE	PV	EJECUCION	30342679	FABRICIO CARRA	CONSERVACION PERIÓDICA, CAMINO BÁSICO ROL W-813 Y ROL W-815	4.990.418.000	4.853.909.931	0	0	0	0	RS*	TERMINADO	TERMINADO
31	02	A	SALUD	PV	EJECUCION	30060589	FABRICIO CARRA	MEJORAMIENTO HOSPITAL DE CHAITEN.	16.300.314.000	1.515.694.394	3.799.975.755	3.799.975.755	0	10.984.643.851	RS	EJECUCION, 34% de Ejecuión/Servicio de Salud suspenderá Obra	EJECUCION
31	02	A	TRANSPORTE	PV	EJECUCION	30371674	FABRICIO CARRA	REPOSICION TERMINAL PORTUARIO DE CHAITEN	2.400.000.000	2.256.940.527	15.402.578	15.402.578	0	0	IN	TERMINADO 2022	TERMINADO
31	02	A	TRANSPORTE	PV	EJECUCION	30384677	FABRICIO CARRA	MEJORAMIENTO RUTA 235-CH SECTOR V. S. LUCIA-P. RAMIREZ, PROV. PALENA	28.699.842.000	1.305.607.737	5.761.081.632	5.761.081.632	0	21.633.152.631	RS	EN EJECUCION, 33% de Ejecución	REEVALUACION
29	04	A	SALUD	LIBRE	EJECUCION	30428989	FABRICIO CARRA	ADQUISICION EQUIPOS Y EQUIPAMIENTO PARA HOSPITALES PROVINCIA DE PALENA (C33)	107.886.000	79.208.930	4.835.381	3.831.800	1.003.581	27.673.489	RS*	En Ejecución	EJECUCION
29	05	A	SALUD	LIBRE	EJECUCION	30428989	FABRICIO CARRA	ADQUISICION EQUIPOS Y EQUIPAMIENTO PARA HOSPITALES PROVINCIA DE PALENA (C33)	398.040.000	379.935.527	13.048.350	13.048.350	0	8.477.373	RS*	En Ejecución	EJECUCION
24	01-002	N	MULTISECTORIAL	LIBRE	EJECUCION	SUTBT 24	RENE CARCAMO	SUBSIDIO OPERACIÓN SISTEMA DE AUTOGENERACION EN ENERGIA EN ZONAS AISLADAS-PRIVADO	584.435.530	0	413.935.397	413.935.397	0	0	RS***	EN EJECUCION	
								TOTAL DE INICIATIVAS EN EJECUCION / LIQUIDACION	63.269.026.530	10.736.311.787	10.008.532.419	10.007.528.838	1.003.581	42.096.770.277			
								INICIATIVAS LICITACION / ADJUDICACION									
31	02	L	TRANSPORTE	FAR	EJECUCION	30468388	FABRICIO CARRA	AMPLIACION ÁREA DE MOVIMIENTO PEQUEÑO AERÓDROMO ALTO PALENA, PALENA	425.541.000	0	0	0	0	425.541.000	RS	GASTO FNDR para 2023	NUEVO
31	02	L	TRANSPORTE	FAR	EJECUCION	30458729	FABRICIO CARRA	MEJORAMIENTO AREA DE MOVIMIENTO AERODROMO AYACARA, CHAITEN	742.950.000	0	0	0	0	742.950.000	RS	PROCESO EXPROPIACION (DA), En proceso para obtener RATE 2022	NUEVO
								TOTAL DE INICIATIVAS LICITACION / ADJUDICACION	1.168.491.000	0	0	0	0	1.168.491.000			
								TOTAL PROVINCIALES	64.437.517.530	10.736.311.787	10.008.532.419	10.007.528.838	1.003.581	43.265.261.277			
								TOTAL PROVINCIA DE PALENA	87.123.997.049	23.884.865.561	13.516.219.829	13.491.737.998	24.481.831	46.180.221.827			

SUBT.	ITEM	ESTADO	SECTOR	PROVISION	ETAPA	BIP	ANALISTA	NOMBRE DEL PROYECTO	COSTO	GASTO AÑOS ANTERIORES	COMPROMISO 2022	PAGOS 2022	SALDO COMPROMISO	PPTO FUTURO	RATE 2022	SITUACION ACTUAL	SITUACION GENERAL
								REGIONALES									
								INICIATIVAS EN EJECUCION / LIQUIDACION									
29	04	A	SALUD	FAR	EJECUCION	30488894	KARIN BARRIENTOS	ADQUISICION Equipos y Equipamientos para Habilitación Pabellón CMA	387.114.086	176.360.192	71.913.110	71.913.110	0	138.840.784	RS*	EN EJECUCION , SOLICITADO A DIPRES	EJECUCION
29	05	A	SALUD	FAR	EJECUCION	30488894	KARIN BARRIENTOS	ADQUISICION Equipos y Equipamientos para Habilitación Pabellón CMA	668.312.499	627.686.079		0	0	0	RS*	TERMINADO	TERMINADO
22	ESTUDI	A	MULTISECTORIAL	FAR	EJECUCION	40016120	PAULINA HUIDOBRO	ACTUALIZACION ESTRATEGIA REGIONAL DE DESARROLLO REGION DE LOS LAGOS	350.000.000	304.792.250	42.707.750	42.707.750	0	0	RS*	EN EJECUCION, 100% de Ejecución, LIQUIDADADA CON CARGO EN ETAPA FINAL, SE HACE EFECTIVA GARANTIA.	TERMINADO
29	03	A	DEFENSA Y SEGURIDAD	LIBRE	EJECUCION	40009147	FABRICIO CARRA	REPOSICION VEHÍCULOS POLICIALES DE UNIDADES Y DESTACAMENTOS DE LA REGIÓN DE LOS LAGOS	1.372.412.000	422.270.268	879.729.723	879.729.723	0	70.412.009	RS*	TERMINADO	TERMINADO
31	02	A	TRANSPORTE	FAR	EJECUCION	40022424	GLORIA QUEZADA	CONSERVACION DIVERSOS CAMINOS DE RIPIO, REGIÓN DE LOS LAGOS, AÑO 2020-2021	2.028.090.000	1.976.635.010	0	0	0	0	RS*	TERMINADO	TERMINADO
29	03	A	MULTISECTORIAL	LIBRE	EJECUCION	40027208	FABRICIO CARRA	ADQUISICION OFICINA MÓVIL IPS-CHILEATIENDE	50.000.000	50.000.000		0	0	0	RS*	TERMINADO	TERMINADO
29	03	A	DEFENSA Y SEGURIDAD	LIBRE	EJECUCION	40019624	FABRICIO CARRA	REPOSICION MOTOS TODO TERRENO PARA LOS CUARTELES OPERATIVOS TERRITORIALES DE LOS LAGOS	275.000.000	0		0	0	275.000.000	RS*	SIN ACUERDO CORE - PARA EJECUTAR	NUEVO
31	02	A	SALUD	LIBRE	EJECUCION	30364305	PAULINA HUIDOBRO	AMPLIACION Y MEJORAMIENTO INSTITUTO TELETON	3.361.531.000	3.021.949.579	0	0	0	339.581.421	RS	OBRA TERMINADA - EQUIPAMIENTOS EN LICITACION	EJECUCION
31	01	L	AGUA POTABLE Y AL	LIBRE	EJECUCION	40027131	PAULINA HUIDOBRO	ANALISIS Y DETERMINACIÓN DE BRECHAS DISPOSICION DE A.P. Y ALC. PROV. OSORNO Y LLANQUIHUE	241.133.000	0	69.000.000	69.000.000	0	172.133.000	RS	EJECUCION	EJECUCION
22	ESTUDI	A	MULTISECTORIAL	LIBRE	EJECUCION	30430874	GLORIA QUEZADA	ACTUALIZACION MODIFICACION Y REESTRUCTURACIÓN DE LA PROPUESTA PROT	413.944.000	0	0	0	0	413.944.000	RS*	En espera publicación reglamento del PROT en diario oficial	NUEVO
29	05	L	DEFENSA Y SEGURIDAD	LIBRE	EJECUCION	40019750	FABRICIO CARRA	ADQUISICION EQUIPOS PARA ANALISIS EVIDENCIA INFORMÁTICA Y DIGITAL REGIÓN POLICIAL LOS LAGOS	539.595.000	0	433.700.000	433.700.000	0	105.895.000	RS*	TERMINADO	TERMINADO
24	03	N	MULTISECTORIAL	LIBRE	EJECUCION	SUTBT 24		Aplicación letra c) numeral 2.3 glosa 02 Gobiernos Regionales	1.084.000.000	0	1.084.000.000	1.082.992.117	1.007.883	0	RS****		
24	01-100	N	MULTISECTORIAL	LIBRE	EJECUCION	SUTBT 24	JC DUHALDE	APLICACION LETRA a) NUMERAL 2.3 GLOSA 02 GOBIERNOS REGIONALES	5.875.455.000	0	5.875.455.000	5.875.383.000	72.000	0	RS****		
								TOTAL DE INICIATIVAS EN EJECUCION / LIQUIDACION	16.646.586.585	6.579.693.378	8.456.505.583	8.455.425.700	1.079.883	1.515.806.214			
								INICIATIVAS LICITACION / ADJUDICACION									
31	02	L	TRANSPORTE	FAR	EJECUCION	40022435	GLORIA QUEZADA	CONSERVACION PER. CAM. VEC., C. DE CALBUCO, HUALAIHUÉ Y PALENA, REG. DE LOS LAGOS, 2020-2021	613.500.000	0	0	0	0	613.500.000	RS*	CONTRATADO	CONTRATADO
31	02	L	MULTISECTORIAL	FAR	EJECUCION	30462595	PAULINA HUIDOBRO	MEJORAMIENTO AREAS EXTERIORES Y OBRAS COMPLEMENTARIAS CENTRO ADM. REGIONAL, PUERTO MONTT	1.019.076.000	0	0	0	0	1.019.076.000	RS	A ESPERA DE PASAR A CORE POR AUMENTO DE PRESUPUESTOEN EJECUCION Consultorías, Obras Civiles se declaro desierta la 1era Licitación, preparando revaluacion por aumento de presupuesto	REEVALUACION
29	03	L	DEFENSA Y SEGURIDAD	LIBRE	EJECUCION	40020318	FABRICIO CARRA	REPOSICION VEHÍCULOS PDI, REGIÓN POLICIAL DE LOS LAGOS	675.958.000	0		0	0	675.958.000	RS*	EN LICITACION	LICITACION
31	01	L	MULTISECTORIAL	PIR	EJECUCION	40015918	GLORIA QUEZADA	DIAGNOSTICO PLAN MARCO DE DESARROLLO TERRITORIAL (PMDT) TERRITORIOS NORTE y BC NORTE	206.226.000	0	0	0	0	206.226.000	S/R	En preparación antecedentes para obtener RATE en MIDESO	NUEVO
31	02	L	TRANSPORTE	FAR	EJECUCION	40026778	GLORIA QUEZADA	CONSERVACION DE LA RED VIAL PAV., PROV. LLANQUIHUE Y OSORNO, REG. DE LOS LAGOS 2020-2021	3.350.500.000	0	0	0	0	3.350.500.000	RS*	NO CUENTA CON RATE, FUE OBSERVADO EN NOVIEMBRE DEL 2020. UNIDA TECNICA VIALIDAD	NUEVO
31	02	L	EDUCACION Y CULTURA	FAR	EJECUCION	30091074	PAULINA HUIDOBRO	CONSTRUCCION BIBLIOTECA REGIONAL LOS LAGOS, PUERTO MONTT	5.484.512.000	0	0	0	0	5.484.512.000	RS	GORE solicitó cofinanciamiento.	LICITACION
24	03-100	N	MULTISECTORIAL	LIBRE	EJECUCION	SUTBT 24	JC DUHALDE	APLICACION NUMERAL 2.1 GLOSA COMUN PARA GOBIERNOS REGIONALES-PUBLICO	552.968.000	0	511.368.000	510.934.123	433.877	41.600.000	RS****		
								TOTAL DE INICIATIVAS LICITACION / ADJUDICACION	11.902.740.000	0	511.368.000	510.934.123	433.877	11.391.372.000			
								TOTAL REGIONAL	28.549.326.585	6.579.693.378	8.967.873.583	8.966.359.823	1.513.760	12.907.178.214			

SUBT.	ITEM	ESTADO	SECTOR	PROVISION	ETAPA	BIP	ANALISTA	NOMBRE DEL PROYECTO	COSTO	GASTO AÑOS ANTERIORES	COMPROMISO 2022	PAGOS 2022	SALDO COMPROMISO	PPTO FUTURO	RATE 2022	SITUACION ACTUAL	SITUACION GENERAL
								SOCIAL									
								INICIATIVAS EN EJECUCION / LIQUIDACION									
33	03	A	INDUSTRIA, COMER	LIBRE	SERNAMEG	40019440	Luisa Adela Macias	CAPACITACION APOYO AL EMPRENDIMIENTO DE LA MUJER: UN PASO MAS	130.000.000	123.116.828	6.883.000	6.883.000	0	172	RS**	EN EJECUCION	
33	03	A	INDUSTRIA, COMER	LIBRE	GENDARMERIA	40019444	Luisa Adela Macias	PREVENCION REINSERCCION SOCIAL, UN COMPROMISO EN SOCIEDAD	200.000.000	3.999.977	72.388.000	72.388.000	0	123.612.023	RS**	EN EJECUCION	
33	03	A	INDUSTRIA, COMER	RSD	MI DE MEDIO AMBI	40023036	Luisa Adela Macias	CAPACITACION FORTALECIMIENTO DE LA PARTICIPACIÓN CIUDADANA EN TORNTO A E. CIRCULAR EN CHILOE	235.000.000	90.743.334	144.257.000	143.977.630	279.370	-334	RS**	EN EJECUCION	
33	03	A	VIVIENDA	LIBRE	FOSIS	40019414	Luisa Adela Macias	TRANSFERENCIA PROGRAMA PILOTO DE EFICIENCIA ENERGETICA REGIONAL PARA FAMILIAS VULNERABLES	500.000.000	38.250.000	0	0	0	461.750.000	RS**	EN EJECUCION	
33	110	N	TRANSPORTE	FAR	EJECUCION	30429222	JC DUHALDE	TRANSFERENCIA PROGRAMA RENOVACION FLOTA LOCOMOCION COLECTIVA	2.606.915.000	0	2.606.915.000	2.606.915.000	0	0	RS**		
								TOTAL DE INICIATIVAS EN EJECUCION / LIQUIDACION	3.671.915.000	256.110.139	2.830.443.000	2.830.163.630	279.370	585.361.861			
								INICIATIVAS NUEVAS									
33	RTE A BO	N	DEFENSA Y SEGURID	LIBRE	EJECUCION	40047620	GLORIA QUEZADA	TRANSFERENCIA A BOMBEROS	2.500.000.000	0	2.500.000.000	2.497.193.308	2.806.692	0	RS**	EN CONFECCION CONVENIO DE TRANSFERENCIA 2022	
33		N	INDUSTRIA, COMER	LIBRE	SENADIS	40025947		TRANSFERENCIA FINANCIAMIENTO DE AYUDAS TÉCNICAS PARA PERSONAS CON DISCAPACIDAD DE LA X REGIÓN	248.000.000	0	0	0	0	248.000.000	RS**		
								TOTAL DE INICIATIVAS NUEVAS	2.748.000.000	0	2.500.000.000	2.497.193.308	2.806.692	248.000.000			
								TOTAL FOMENTO SOCIAL	6.419.915.000	256.110.139	5.330.443.000	5.327.356.938	3.086.062	833.361.861			
								PRODUCTIVO									
								PROGRAMA DE REACTIVACION ECONOMICA									
33	03	A	INDUSTRIA, COMER	LIBRE	SERCOTEC	40025181	Luisa Adela Macias	RECUPERACION ECONOMICA MICROEMPRESAS LOS LAGOS (REACTÍVATE)	2.000.000.000	1.986.630.403	8.358.000	8.357.198	802	5.011.597	RS**	EN EJECUCION	
33	03	A	INDUSTRIA, COMER	LIBRE	CORFO	40033084	Luisa Adela Macias	CAPACITACION APOYO A LA REACTIVACIÓN ECONOMICA DEL SECTOR TURÍSTICO EN EL TERRITORIO PATAGONI	2.082.000.000	0	331.189.000	331.188.809	191	1.750.811.000	RS**	EN EJECUCION	
33	03	A	INDUSTRIA, COMER	LIBRE	CORFO	40031184	Luisa Adela Macias	CAPACITACION APOYO A LA REACTIVACIÓN ECONOMICA E INNOVACIÓN EN TURISMO Y AGRICULTURA SUSTENTA	699.800.000	0	197.800.000	197.783.405	16.595	502.000.000	RS**	EN EJECUCION	
33	03	A	INDUSTRIA, COMER	LIBRE	EREMI AGRICULTUR	40015235	Luisa Adela Macias	TRANSFERENCIA Reactivación Técnico-Comercial de Productores Agroecológicos Región de Los Lagos	398.180.000	0	73.500.000	73.488.652	11.348	324.680.000	RS**	EN EJECUCION	
33	03	A	INDUSTRIA, COMER	LIBRE	SERCOTEC	40033675	Luisa Adela Macias	TRANSFERENCIA APOYO A EMPRENDIMIENTOS Y NEGOCIOS ASOCIATIVOS	500.000.000	0	482.400.000	482.399.999	1	17.600.000	RS**	EN EJECUCION	
33	03	A	INDUSTRIA, COMER	LIBRE	SERCOTEC	40035288	Luisa Adela Macias	TRANSFERENCIA ORGANIZACIONES DE MICRO Y PEQUEÑA EMPRESA	500.000.000	0	484.005.000	484.004.918	82	15.995.000	RS**	EN EJECUCION	
33	03	A	INDUSTRIA, COMER	LIBRE	FUNCHI	40033867	Luisa Adela Macias	TRANSFERENCIA DE RECURSOS PARA AUMENTAR LA SEGURIDAD Y SUSTENTABILIDAD DE LA ACTIVIDAD PESQUERA BENTONICA	300.000.000	300.000.000	0	0	0	0	RS**	EN EJECUCION, programa privado, se transfirio todo el 2021	
33	01	A	INDUSTRIA, COMER	LIBRE	. CENTRO UNIVERSIT	40033709	Luisa Adela Macias	RECUPERACION ECONOMICA PARA EL EMPODERAMIENTO DE LAS MUJERES DE LA PESCA, REGION DE LOS LAGOS	1.500.000.000	750.000.000	750.000.000	750.000.000	0	0	RS**	EN EJECUCION	
33	01	A	INDUSTRIA, COMER	LIBRE	. CENTRO UNIVERSIT	40036381	Luisa Adela Macias	CAPACITACION PROGRAMA DE RECUPERACIÓN ECONOMICA DE LOS EMPRENDIMIENTOS DEL SECTOR BELLEZA	250.000.000	248.000.000	1.693.000	1.693.000	0	307.000	RS**	EN EJECUCION	
33	01	A	INDUSTRIA, COMER	LIBRE	FUNCHI	40036320	Luisa Adela Macias	RECUPERACION RECUPERACIÓN PRODUCCIÓN DE ALGAS PELILLO	250.000.000	240.430.000	9.570.000	9.570.000	0	0	RS**	EN EJECUCION	
33	01	A	INDUSTRIA, COMER	LIBRE	FUDEA	40036371	Luisa Adela Macias	CAPACITACION REACTIVACION ECONOMICA DEL MERCADO ANCUD	50.000.000	49.200.000	800.000	800.000	0	0	RS**	EN EJECUCION	
33	03	A	INDUSTRIA, COMER	LIBRE	SERCOTEC	40016559	Luisa Adela Macias	TRANSFERENCIA REACTIVACION Y CAPACITACION VILLA SANTA LUCIA	231.418.750	154.594.750	0	0	0	0	RS**	TERMINADO	
								TOTAL RECUPERACION ECONOMICA	8.761.398.750	3.728.855.153	2.339.315.000	2.339.285.981	29.019	2.616.404.597			

SUBT.	ITEM	ESTADO	SECTOR	PROVISION	ETAPA	BIP	ANALISTA	NOMBRE DEL PROYECTO	COSTO	GASTO AÑOS ANTERIORES	COMPROMISO 2022	PAGOS 2022	SALDO COMPROMISO	PPTO FUTURO	RATE 2022	SITUACION ACTUAL	SITUACION GENERAL
								PROGRAMA DE ACUERDO SOCIAL									
33	03	A	INDUSTRIA, COMER	LIBRE	FOSIS	40019469	Luisa Adela Macias	CAPACITACION PARA EL DESARROLLO DE EMPRENDIMIENTOS DE MUJERES JEFAS DE HOGAR,REG DE LOS LAGOS	150.000.000	145.782.000	1.936.000	1.935.720	280	2.282.000	RS**	EN EJECUCION	
33	03	A	VIVIENDA	LIBRE	SEREMI VIVIENDA	40019485	Luisa Adela Macias	TRANSFERENCIA MEJORAMIENTO DE VIVIENDAS CON SUBSIDIOS ENFOCADOS A EFICIENCIA ENERGETICA	1.300.000.000	0	530.357.000	530.353.135	3.865	769.643.000	RS**	EN EJECUCION	
								TOTAL ACUERDO SOCIAL	1.450.000.000	145.782.000	532.293.000	532.288.855	4.145	771.925.000			
								PROGRAMA DE ACUERDO SOCIAL COMPLEMENTARIO									
33	03	A	INDUSTRIA, COMER	LIBRE	SERNATUR	40022229	Luisa Adela Macias	RECUPERACION ECONOMICA DEL SECTOR TURISTICO DE LA REGION DE LOS LAGOS	1.000.000.000	216.981.428	582.358.000	582.356.541	1.459	200.660.572	RS**	EN EJECUCION	
33	01	A	INDUSTRIA, COMER	LIBRE	FUDEA	40022229	Luisa Adela Macias	RECUPERACION ECONOMICA DEL SECTOR TURISTICO DE LA REGION DE LOS LAGOS	500.000.000	500.000.000	0	0	0	0	RS**	TERMINADO	
								TOTAL ACUERDO SOCIAL COMPLEMENTARIO	1.500.000.000	716.981.428	582.358.000	582.356.541	1.459	200.660.572			
								PROGRAMA PATAGONIA VERDE									
33	03	A	SILVOAGROPECUAR	PV	INDAP	30341275	Luisa Adela Macias	TRANSFERENCIA PROG. REGULARIZACIÓN DERECHOS APROVECHAMIENTO AGUA	203.000.000	185.098.276	7.550.000	7.550.000	0	10.351.724	RS**	EN EJECUCION	
33	03	A	INDUSTRIA, COMER	PV	INDAP	30341323	Luisa Adela Macias	TRANSFERENCIA FORTALECIMIENTO Y COMPETITIVIDAD DE LA ARTESANÍA.	190.000.000	189.316.581	0	0	0	0	RS**	EN EJECUCION	
33	03	A	SILVOAGROPECUAR	PV	REMI DE AGRICULTU	30341175	Luisa Adela Macias	CAPACITACION PARA EL MEJORAMIENTO GENETICO BOVINO OVINO TPV	600.000.000	297.895.387	0	0	0	302.104.613	RS**	TERMINADO	
33	03	A	SILVOAGROPECUAR	PV	REMI DE AGRICULTU	30419826	Luisa Adela Macias	CAPACITACION PARA EL FOMENTO AGROFORESTAL EN PALENA Y COCHAMO	315.000.000	307.367.807	0	0	0	0	RS**	TERMINADO	
33	03	A	SILVOAGROPECUAR	PV	REMI DE AGRICULTU	30341173	Luisa Adela Macias	CAPACITACION PARA LA VALORIZACION SELLO DE ORIGEN PRODUCTOS SAP	450.000.000	344.207.260	0	0	0	0	RS**	TERMINADO	
33	03	A	MULTISECTORIAL	PV	AI DE BIENES NACION	30426980	Luisa Adela Macias	SANEAMIENTO DE LA TENENCIA IRREGULAR DE LA PROPIEDAD PATAGONIA VERDE	500.000.000	422.095.605	30.765.000	30.764.958	42	47.139.395	RS**	EN EJECUCION	
33	03	A	SILVOAGROPECUAR	PV	SAG	30341439	Luisa Adela Macias	TRANSFERENCIA PROGRAMA RECUPERACION SUELO DEGRADADOS EN TPV	210.000.000	39.765.679	6.111.000	6.110.581	419	164.123.321	RS**	EN EJECUCION	
33	03	A	SILVOAGROPECUAR	PV	SAG	30341424	Luisa Adela Macias	TRANSFERENCIA MONITOREO SITUACION SANITARIA EN BOVINOS Y OVINOS DEL TPV	169.500.000	163.999.878	5.000.000	5.000.000	0	500.122	RS**	EN EJECUCION	
33	03	A	SILVOAGROPECUAR	PV	REMI DE AGRICULTU	30329922	Luisa Adela Macias	TRANSFERENCIA TECNOLOGICA PARA EL FORTALECIMIENTO DE LA AFC DEL TPV	530.000.000	429.632.948	10.000.000	10.000.000	0	90.367.052	RS**	EN EJECUCION	
								TOTAL PATAGONIA VERDE	3.167.500.000	2.379.379.421	59.426.000	59.425.539	461	614.586.227			

SUBT.	ITEM	ESTADO	SECTOR	PROVISION	ETAPA	BIP	ANALISTA	NOMBRE DEL PROYECTO	COSTO	GASTO AÑOS ANTERIORES	COMPROMISO 2022	PAGOS 2022	SALDO COMPROMISO	PPTO FUTURO	RATE 2022	SITUACION ACTUAL	SITUACION GENERAL
								PROGRAMAS DE ARRASTRE									
33	03	A	MULTISECTORIAL	LIBRE	INDAP	30485206	Luisa Adela Macias	DIFUSION PARA EL FORTALECIMIENTO Y DSILO DEL SELLO SIPAM CHILOE EN LA AFC	202.400.000	78.141.839	98.745.000	98.743.899	1.101	25.513.161	RS**	EN EJECUCION	
33	03	A	SILVOAGROPECUAR	LIBRE	INDAP	40014803	Luisa Adela Macias	CAPACITACION FERTILIZACIÓN, MEJORANDO LA PRODUCCION GANADERA EN LA PROVINCIA DE PALENA	764.464.240	507.331.218	251.095.000	251.094.687	313	6.038.022	RS**	EN EJECUCION	
33	03	A	SILVOAGROPECUAR	LIBRE	INDAP	30433775	Luisa Adela Macias	RECUPERACION DE SUELOS EN TERRITORIOS INDIGENAS DE LA PROV DE OSORNO	500.000.192	499.888.033	0	0	0	0	RS**	TERMINADO	
33	03	A	SILVOAGROPECUAR	LIBRE	SAG	30482027	Luisa Adela Macias	ERRADICACION DE LA BRUCELOSIS BOVINA	562.527.364	497.749.364	1.769.000	1.768.931	69	63.009.000	RS**	EN EJECUCION	
33	03	A	SILVOAGROPECUAR	LIBRE	SAG	30482019	Luisa Adela Macias	ERRADICACION DEL VISÓN DE LA REGIÓN DE LOS LAGOS	400.000.000	259.676.893	46.393.000	46.392.746	254	93.930.107	RS**	EN EJECUCION	
33	03	A	SILVOAGROPECUAR	LIBRE	REMI DE AGRICULTU	40012343	Luisa Adela Macias	CAPACITACION Y FERTILIZACION INTEGRAL DE PRADERAS DE LA REGION DE LOS LAGOS	2.256.500.000	250.000.000	940.000.000	940.000.000	0	1.066.500.000	RS**	EN EJECUCION	
33	03	A	MULTISECTORIAL	LIBRE	MI DE MEDIO AMBI	30136320	Luisa Adela Macias	PROTECCION APLICACIÓN MODELO USO SUST. EN PAISAJE CONSERV. CHILOÉ	624.828.757	537.847.093	1.605.000	1.547.966	57.034	85.376.664	RS**	EN EJECUCION	
33	03	A	VIVIENDA	LIBRE	MI DE MEDIO AMBI	40005399	Luisa Adela Macias	TRANSFERENCIA CAPAC. Y TRANSF. EN EL USO EFICIENTE DE LA CALEFACCIÓN RESIDENCIAL EN OSORNO	2.212.769.231	339.540.827	327.089.000	326.953.335	135.665	1.546.139.404	RS**	EN EJECUCION	
33	03	A	SILVOAGROPECUAR	LIBRE	SERCOTEC	30349427	Luisa Adela Macias	TRANSFERENCIA MEJORAMIENTO DE LA PRODUCTIVIDAD EN ÁREAS DE MANEJO II	543.553.126	518.502.126	0	0	0	0	RS**	TERMINADO	
33	03	A	INDUSTRIA, COMER	LIBRE	SERCOTEC	30440729	Luisa Adela Macias	TRANSFERENCIA DESARROLLO DE FERIAS LIBRES REGIÓN DE LOS LAGOS	326.826.504	308.425.504	0	0	0	0	RS**	TERMINADO	
33	03	A	SILVOAGROPECUAR	LIBRE	REMI DE AGRICULTU	30351343	Luisa Adela Macias	CAPACITACION Y VALORIZACION DE PRODUCTOS AGROPECUARIOS	450.000.000	265.000.072	0	0	0	0	RS**	TERMINADO	
33	03	A	SILVOAGROPECUAR	LIBRE	SUBPESCA	30343724	Luisa Adela Macias	TRANSFERENCIA PROGRAMA FOMENTO Y DESARROLLO DE LA PESCA ARTESANAL	1.260.000.000	1.228.590.737	0	0	0	0	RS**	TERMINADO	
33	03	A	PESCA	LIBRE	SUBPESCA	30398233	Luisa Adela Macias	RECUPERACION DE DIVERSIDAD PROD DE LA PESCA ARTESANAL,REG LOS LAGOS	900.000.000	687.565.057	0	0	0	0	RS**	TERMINADO	
33	03	A	INDUSTRIA, COMER	LIBRE	SERNATUR	30342025	Luisa Adela Macias	TRANSFERENCIA GESTIÓN DEL TERRITORIO TURÍSTICO, REGIÓN DE LOS LAGOS	749.925.385	698.800.385	0	0	0	0	RS**	TERMINADO	
33	03	A	SILVOAGROPECUAR	LIBRE	SION NACIONAL DE	30434988	Luisa Adela Macias	TRANSFERENCIA PROGRAMA INTEGRAL DE RIEGO REGION DE LOS LAGOS	2.000.000.000	1.724.044.816	0	0	0	0	RS**	TERMINADO	
33	03	A	INDUSTRIA, COMER	LIBRE	SERNAMEG	30461825	Luisa Adela Macias	CAPACITACION TRABAJO EN FIBRA ANIMAL Y VEGETAL MUJERES DE CHAITEN	191.617.250	172.830.000	0	0	0	0	RS**	TERMINADO	
33	03	A	MULTISECTORIAL	LIBRE	MI DE BIENES NACIO	40004275	Luisa Adela Macias	SANEAMIENTO PROGRAMA NACIONAL DE REGULARIZACION "CHILE PROPIETARIO"	1.200.000.000	522.170.621	300.000.000	300.000.000	0	377.829.379	RS**	EN EJECUCION	
33	03	A	MULTISECTORIAL	LIBRE	FOSIS	30482658	Luisa Adela Macias	CAPACITACION Y FORTALECIMIENTO DEL EMPRENDIMIENTO PARA PERSONAS MAYO	230.000.000	229.975.368	0	0	0	0	RS**	TERMINADO	
33	03	A	INDUSTRIA, COMER	LIBRE	FOSIS	30484364	Luisa Adela Macias	CAPACITACION PARA EL DESARROLLO Y FORTALECIMIENTO DE LAS PERSONAS CO	233.158.000	230.000.000	0	0	0	0	RS**	TERMINADO	
33	03	A	PESCA	LIBRE	CORFO	30485056	Luisa Adela Macias	CAPACITACION TECNICA PARA IMPLEMEN PLAN "DESARROLLO INDUSTRIA DE LA MITILICULTURA SUSTENTABLE	327.800.000	311.052.564	16.125.000	16.124.820	180	622.436	RS**	EN EJECUCION	
33	03	A	SILVOAGROPECUAR	LIBRE	REMI DE AGRICULTU	40024244	Luisa Adela Macias	TRANSFERENCIA PROGRAMA PARA RED AFC DE CRIANCEROS DE TERNEROS LECHEROS	322.800.000	9.423.000	33.900.000	33.900.000	0	279.477.000	RS**	EN EJECUCION	
33	03	A	SILVOAGROPECUAR	LIBRE	COMISION DE RIEGO	40014466	Luisa Adela Macias	CAPACITACION Y FOMENTO PARA FORTALECER EL RIEGO TECNIFICADO EN LA REGION DE LOS LAGOS	2.040.000.000	4.600.000	43.346.000	43.345.040	960	1.992.054.000	RS**	EN EJECUCION	
33	03	A	SALUD	LIBRE	ERV. SALUD OSORNO	40015599	Luisa Adela Macias	CAPACITACION PARA LA PREVENCIÓN Y DIAG. PRECOZ DEL CÁNCER COLORRECTAL, Provincia de osorno	200.000.000	153.594.235	38.981.000	38.905.146	75.854	7.424.765	RS**	EN EJECUCION	
33	03	N	MULTISECTORIAL	FAR	SUBTEL	40029246	Luisa Adela Macias	TRANSFERENCIA HABILITACION OFERTA DE SERVICIOS DE INTERNET DOMICILIARIO ULTIMA MILLA, REGION X	14.980.000.000	3.440.739	8.980.000	7.866.068	1.113.932	14.967.579.261	RS**	EN EJECUCION	
								PROGRAMAS DE ARRASTRE	33.479.170.049	10.038.190.491	2.108.028.000	2.106.642.638	1.385.362	20.511.493.199			

SUBT.	ITEM	ESTADO	SECTOR	PROVISION	ETAPA	BIP	ANALISTA	NOMBRE DEL PROYECTO	COSTO	GASTO AÑOS ANTERIORES	COMPROMISO 2022	PAGOS 2022	SALDO COMPROMISO	PPTO FUTURO	RATE 2022	SITUACION ACTUAL	SITUACION GENERAL
								PROGRAMAS NUEVOS									
33	03	N	INDUSTRIA, COMERCIO Y TURISMO	LIBRE	SERCOTEC	40026513	Luisa Adela Macias	TRANSFERENCIA PROGRAMA DE REACTIVACIÓN Y CAPACITACIÓN INCENDIO MERCADO MUNICIPAL DE ANCUD	49.960.000	0	0	0	0	0	RS**	TERMINADO (RECILIACION)	
33	01	N	MULTISECTORIAL	SS	U SAN SEBASTIAN	40037025	Luisa Adela Macias	TRANSFERENCIA PARA EL FORTALECIMIENTO Y GESTION DE INICIATIVAS SOSTENIBLE	494.760.000	0	113.470.000	113.470.000	0	381.290.000	RS**	CONVENIO EN TRAMITE	
33	03	N	INDUSTRIA, COMERCIO Y TURISMO	LIBRE	SERNATUR	40017839	Luisa Adela Macias	CAPACITACION Posicionamiento de Patagonia Verde cono Destino de Turismo Aventura	100.000.000	0	59.403.000	59.402.033	967	40.597.000	RS**	CONVENIO EN FIRMA GOBERNADOR	
33	01	N	MULTISECTORIAL	FIC	U SAN SEBASTIAN	40021891	Matías Yunge Quide	TRANSFERENCIA FOMENTO DE LA CULTURA DE LA CIENCIA, LA TECNOLOGÍA Y LA INNOVACIÓN DE LOS COLEGIOS REGION DE LOS LAGOS	448.000.000	360.048.000	87.952.000	87.952.000	0	0	RS**	En Ejecución FIC. Transferido último saldo	
33	03	N	MULTISECTORIAL	FIC	U LOS LAGOS	40038604	Matías Yunge Quide	TRANSFERENCIA PACTO POR UNA REGIÓN SOSTENIBLE E INCLUSIVA	263.918.000	0	160.000.000	160.000.000	0	103.918.000	RS**	En Ejecución FIC	
33	03	N	MULTISECTORIAL	FIC	USACH	40000919	Matías Yunge Quide	TRANSFERENCIA RESCATE DE TRADICIONES MEDICINALES ANCESTRALES: ELABORACIÓN DE CONCENTRADOS HERBALES INNOVADORES	90.000.000	86.272.086	3.728.000	3.728.000	0	-86	RS**	En Ejecución FIC	
33	03	N	MULTISECTORIAL	FIC	U LOS LAGOS	40018219	Matías Yunge Quide	CAPACITACION PAQUETE TECNOLÓGICO PARA ELABORACIÓN Y USO FERTILIZANTE ORGÁNICO EN PIURE	92.720.000	29.920.000	45.500.000	40.670.360	4.829.640	17.300.000	RS**	En Ejecución FIC	
33	01	N	MULTISECTORIAL	FIC	DCIRO CHILE	40045573	Matías Yunge Quide	TRANSFERENCIA ACOMPAÑAMIENTO PACTO POR LA SOSTENIBILIDAD E INCLUSIÓN REGIÓN DE LOS LAGOS	80.000.000	0	80.000.000	80.000.000	0	0	RS**	En Ejecución FIC	
33	01	N	MULTISECTORIAL	FIC	UACH	40046702	Matías Yunge Quide	ANALISIS ESTRATEGIA DE CIENCIA, TECNOLOGÍA E INNOVACIÓN, REGION DE LOS LAGOS	75.000.000	0	18.750.000	18.750.000	0	56.250.000	RS**	En Ejecución FIC	
33	01	N	SALUD	LIBRE	LLO DE COMUNICACION	40045294	Matías Yunge Quide	FINANCIAMIENTO DE AYUDAS TÉCNICAS PARA LA INCLUSIÓN SOCIAL DE PERSONAS CON DISCAPACIDAD DE LA REGIÓN DE LOS LAGOS	360.000.000	0	270.000.000	270.000.000	0	90.000.000	RS**	EN CONVENIO	
33	01	N	MULTISECTORIAL	LIBRE	ONG TREKAN	40045468	Matías Yunge Quide	PREVENCIÓN PROGRAMA ITINERANTE DE SENSIBILIZACIÓN Y ATENCIÓN EN VIOLENCIA CONTRA LA MUJER	225.000.000	0	168.750.000	168.750.000	0	56.250.000	RS**	EN CONVENIO	
33	01	N	MULTISECTORIAL	LIBRE	N DESAFÍO LEVANTE	40045463	Matías Yunge Quide	PERSONAS EN SITUACIÓN DE DEPENDENCIAS PALENA	281.952.000	0	211.464.000	211.464.000	0	70.488.000	RS**	EN CONVENIO	
33	01	N	MULTISECTORIAL	LIBRE	JÓN BALMACEDA D	40045473	Matías Yunge Quide	FORTALECIMIENTO EN ARTE, CULTURA Y SOCIEDAD, PROVINCIA DE OSORNO	118.830.000	0	89.123.000	89.123.000	0	29.707.000	RS**	EN CONVENIO	
33	01	N	MULTISECTORIAL	LIBRE	ANCUD, CENTRO DE	40045479	Matías Yunge Quide	REHABILITACIÓN E INCLUSIÓN EN LA PROVINCIA DE CHILOÉ	200.000.000	0	150.000.000	150.000.000	0	50.000.000	RS**	EN CONVENIO	
33	01	N	MULTISECTORIAL	LIBRE	N DESAFÍO LEVANTE	40045462	Matías Yunge Quide	DESAFÍO ADULTO MAYOR CHILOÉ	192.197.000	0	144.148.000	144.148.000	0	48.049.000	RS**	EN CONVENIO	
33	01	N	MULTISECTORIAL	LIBRE	ERSIDAD SANTO TOMAS	40045474	Matías Yunge Quide	ATENCIÓN A PERSONAS CON DEPENDENCIA SEVERA PROVINCIA DE LLANQUIHUE	330.000.000	0	247.500.000	247.500.000	0	82.500.000	RS**	EN CONVENIO	
33	01	N	MULTISECTORIAL	LIBRE	JNDACIÓN PRODEM	40045461	Matías Yunge Quide	PROGRAMA KUME MOGEN, CAPACITACIÓN PARA MUJERES DE LA REGIÓN DE LOS LAGOS	640.000.000	0	480.000.000	480.000.000	0	160.000.000	RS**	EN CONVENIO	
33	01	N	MULTISECTORIAL	LIBRE	ERSIDAD SAN SEBASTIAN	40045488	Matías Yunge Quide	CONVIVENCIA ESCOLAR. SALUD MENTAL, PREVENCIÓN VIOLENCIA ESCOLAR	135.221.000	0	101.416.000	101.416.000	0	33.805.000	RS**	EN CONVENIO	
33	01	N	INDUSTRIA, COMERCIO Y TURISMO	LIBRE	FUNDACIÓN PLADESCO	40044945	Luisa Adela Macias	FORTALECIMIENTO TURISMO CUENCA LAGO LLANQUIHUE	387.483.000	0	290.912.000	290.912.000	0	96.571.000	RS**	EN CONVENIO	
33	01	N	MULTISECTORIAL	LIBRE	D EDUCACIONAL Y TECNICA	40045158	Luisa Adela Macias	FORTALECIMIENTO FERIAS Y MERCADOS	500.000.000	0	375.000.000	375.000.000	0	125.000.000	RS**	EN CONVENIO	
33	01	N	MULTISECTORIAL	LIBRE	CIÓN HOGAR DE CRIANZAS	40045626	Luisa Adela Macias	PROGRAMA PROVINCIAL DE ATENCIÓN SOCIO SANITARIA EN DOMICILIO	290.000.000	0	217.500.000	217.500.000	0	72.500.000	RS**	EN CONVENIO	
33	03	N	RECURSOS NATURALES Y MEDIO AMBIENTE	LIBRE	ERSIDAD DE LOS LAGOS	40046633	Matías Yunge Quide	CAPACITACIÓN GESTIÓN DE STOCK Y TRAZABILIDAD DE LEÑA SECA EN LA PROVINCIA DE OSORNO	60.325.000	0	45.247.000	45.247.000	0	15.078.000	RS**	TRANSFERIDO ANTICIPO	
33	01	N	MULTISECTORIAL	LIBRE	JNDACIÓN TRAVOLUT	40046055		RECUPERACIÓN TURISMO PESCA ARTESANAL REGIÓN DE LOS LAGOS	2.399.347.000	0	1.239.352.000	1.239.352.000	0	1.159.995.000	RS**	EN CONVENIO	
33	01	N	MULTISECTORIAL	LIBRE	DESARROLLO SOCIAL	40046057		TRANSFERENCIA TURISMO RURAL REGIÓN DE LOS LAGOS	1.799.511.000	0	1.799.511.000	1.799.511.000	0	0	RS**	EN CONVENIO	
33	01	N	MULTISECTORIAL	LIBRE	UTO FOMENTO PESCA	40046064		PROGRAMA TRANSFERENCIA DE REPOBLAMIENTO ÁREA DE MANEJO REGIÓN DE LOS LAGOS	510.495.000	0	382.872.000	382.872.000	0	127.623.000	RS**	EN CONVENIO	
33	01	N	MULTISECTORIAL	LIBRE	UTO FOMENTO PESCA	40046065		TRANSFERENCIA ACUICULTURA DE PEQUEÑA ESCALA REGIÓN DE LOS LAGOS	500.635.000	0	375.476.000	375.476.000	0	125.159.000	RS**	EN CONVENIO	
33	01	N	MULTISECTORIAL	LIBRE	JNDACIÓN CHINQUIHUE	40046066		TRANSFERENCIA PROGRAMA MERCADOS PESCA ARTESANAL REGIÓN DE LOS LAGOS	993.274.000	0	744.955.000	744.955.000	0	248.319.000	RS**	EN CONVENIO	
33	01	N	MULTISECTORIAL	LIBRE	JNDACIÓN TRAVOLUT	40044899		FORTALECIMIENTO TURISMO CHILOÉ	500.000.000	0	375.000.000	375.000.000	0	125.000.000	RS**	EN CONVENIO	
33	01	N	MULTISECTORIAL	LIBRE	DESARROLLO SOCIAL	40045159		PROGRAMA DESARROLLO ARTESANAL	500.000.000	0	375.000.000	375.000.000	0	125.000.000	RS**	EN CONVENIO	
33	01	N	MULTISECTORIAL	LIBRE	PARA LA INNOVACIÓN	40044048		RECUPERACIÓN FORTALECIMIENTO AL DESARROLLO LOCAL CON IDENTIDAD TERRITORIAL CHILOÉ	667.175.000	0	500.382.000	500.382.000	0	166.793.000	RS**	EN CONVENIO	
33	01	N	MULTISECTORIAL	LIBRE	ERSIDAD SAN SEBASTIAN	40044050		TRANSFERENCIA FORTALECIMIENTO AL DESARROLLO LOCAL CON IDENTIDAD TERRITORIAL PALENA	361.346.000	0	271.010.000	271.010.000	0	90.336.000	RS**	EN CONVENIO	
33	01	N	MULTISECTORIAL	LIBRE	D UNIVERSITARIO PARA EL DESARROLLO	40044897		RECUPERACIÓN PROGRAMA RECOLECTORAS DE ORILLA PROVINCIA DE PALENA	354.395.000	0	265.797.000	265.797.000	0	88.598.000	RS**	EN CONVENIO	
33	01	N	MULTISECTORIAL	LIBRE	DESARROLLO SOCIAL	40044901		PROGRAMA DE MERCADOS AGRÍCOLAS PROVINCIAL DE LLANQUIHUE	524.808.000	0	393.606.000	393.606.000	0	131.202.000	RS**	EN CONVENIO	
33	01	N	MULTISECTORIAL	LIBRE	E PROMOCIÓN AGRICOLA	40044047		RECUPERACIÓN PRODUCCIÓN Y FERTILIZACIÓN DE PRODUCTOS AGROPECUARIOS DE AFC	1.324.059.000	0	993.045.000	993.045.000	0	331.014.000	RS**	EN CONVENIO	
33	01	N	MULTISECTORIAL	LIBRE	DESARROLLO SOCIAL	40044894		RECUPERACIÓN PROGRAMA DE FERIAS	230.340.000	0	172.756.000	172.756.000	0	57.584.000	RS**	EN CONVENIO	
33	01	N	MULTISECTORIAL	LIBRE	ÓN EMPRESARIAL ELABORACIÓN	40044892		FORTALECER RECICLAJE Y ECONOMÍA CIRCULAR	230.241.000	0	172.681.000	172.681.000	0	57.560.000	RS**	EN CONVENIO	
33	01	N	MULTISECTORIAL	LIBRE	A EDUCACIÓN Y EL DESARROLLO	40044045		RECUPERACIÓN FORTALECIMIENTO DEL SECTOR SILVOAGROPECUARIO INDÍGENA DE LA PROVINCIA DE OSORNO	736.255.000	0	552.192.000	552.192.000	0	184.063.000	RS**	EN CONVENIO	
33	01	N	PESCA	LIBRE	JNDACIÓN CHINQUIHUE	40025247		RECUPERACION ECONOMICA A TRAVES DE MICROEMPRESAS FAMILIARES	115.154.000	0	155.157.000	155.157.000	0	-40.003.000	RS**	EN CONVENIO	
33	01	N	MULTISECTORIAL	LIBRE	NSTITUTO FORESTAL	40044562		TRANSFERENCIA FORTALECER NEGOCIOS ASOCIATIVO ENTORNO A LEÑA SECA Y TRAZABLE	357.895.000	0	268.422.000	268.421.000	1.000	89.473.000	RS**	EN CONVENIO	
33	01	N	EDUCACION Y CULTURA	TR	AJE, EMPRENDIMIENTO	40032314		REGULARIZACIÓN DE ESTUDIOS PARA ADULTOS EN ZONAS DE REZAGO	500.000.000	0	250.000.000	250.000.000	0	250.000.000	RS**	EN CONVENIO	
33	01	N	PESCA	TR	JNDACIÓN CHINQUIHUE	40032533		APOYO A LA REGULARIZACIÓN DE CALETAS EN ZONAS DE REZAGO	700.000.000	0	350.000.000	350.000.000	0	350.000.000	RS**	EN CONVENIO	
33	01	N	RECURSOS NATURALES Y MEDIO AMBIENTE	TR	JNDACIÓN BORDEMERA	40032316		EDUCACIÓN AMBIENTAL Y GESTIÓN DE LOS RSD EN ZONAS DE REZAGO	700.000.000	0	250.000.000	250.000.000	0	450.000.000	RS**	EN CONVENIO	
33	01	N	TURISMO Y COMERCIO	TR	ONG POLOC	40032298		FOMENTO PRODUCTIVO, ASESORIA TECNICA Y COMERCIAL AL TURISMO RURAL EN ZONA DE REZAGO	700.000.000	0	300.000.000	300.000.000	0	400.000.000	RS**	EN CONVENIO	
33	01	N	MULTISECTORIAL	LIBRE	RA LA SUPERACIÓN	40032169		SANEAMIENTO DE LA PEQUEÑA PROPIEDAD EN ZONAS REZAGADAS EN MATERIA SOCIAL	792.540.000	0	330.225.000	330.225.000	0	462.315.000	RS**	EN CONVENIO	
33	01	N	MULTISECTORIAL	LIBRE	RSIDAD AUSTRAL DE LOS LAGOS	40044516		FORTALECIMIENTO CENTRO DE INNOVACIÓN REGIÓN DE LOS LAGOS	1.500.000.000	0	1.125.000.000	1.125.000.000	0	375.000.000	RS**	EN CONVENIO	

SUBT.	ITEM	ESTADO	SECTOR	PROVISION	ETAPA	BIP	ANALISTA	NOMBRE DEL PROYECTO	COSTO	GASTO AÑOS ANTERIORES	COMPROMISO 2022	PAGOS 2022	SALDO COMPROMISO	PPTO FUTURO	RATE 2022	SITUACION ACTUAL	SITUACION GENERAL
33	01	N	MULTISECTORIAL	LIBRE	NDACION VINCULA F	40046368		CAPACITACION ARTICULACIÓN DE ECOSISTEMA TURISMO INCLUSIVO REGIÓN DE LOS LAGOS	390.000.000	0	390.000.000	390.000.000	0	0	RS**	EN CONVENIO	
33	01	N	MULTISECTORIAL	LIBRE	FUDEA	40046372		FORTALECIMIENTO DE LA COMPETITIVIDAD TERRITORIAL REGIÓN DE LOS LAGOS	170.000.000	0	170.000.000	170.000.000	0	0	RS**	EN CONVENIO	
33	01	N	PESCA	LIBRE	RPORACION HUMBO	40044510		TRANSFERENCIA MULTICULTURAL Y PRODUCTIVA DE LOS ECOSISTEMAS INDÍGENAS	254.492.000	0	254.492.000	254.492.000	0	0	RS**	EN CONVENIO	
33	01	N	MULTISECTORIAL	LIBRE	ORPORACIÓN KIMUI	40046737		SANEAMIENTO TENENCIA IRREGULAR DE LA PROPIEDAD REGIÓN DE LOS LAGOS	1.200.000.000	0	1.200.000.000	1.200.000.000	0	0	RS**	EN CONVENIO	
33	01	N	PESCA	LIBRE	NDACION CHINQUIH	40047120		RECUPERACIÓN APOYO A LA PESCA ARTESANAL DEMERSAL Y DE AGREGACIÓN DE VALOR	377.698.000	0	377.698.000	377.698.000	0	0	RS**	EN CONVENIO	
33	01	N	MULTISECTORIAL	LIBRE	UNDACIÓN CANALE	40047157		RECUPERACION FORTALECIMIENTO EDUCACIÓN TÉCNICO PROFESIONAL EN EL ÁMBITO NAVIERO	387.000.000	0	387.000.000	387.000.000	0	0	RS**	EN CONVENIO	
33	01	N	MULTISECTORIAL	LIBRE	JNDACIÓN PARTICIP	40047187		SANEAMIENTO TÍTULOS DE DOMINIO FAMILIAS VULNERABLES	1.200.000.000	0	1.200.000.000	1.200.000.000	0	0	RS**	EN CONVENIO	
33	01	N	MULTISECTORIAL	LIBRE	RSIDAD AUSTRAL DE	40047213		RECUPERACIÓN MEJORAMIENTO DE LOS SISTEMAS PRODUCTIVOS BOVINOS PARA AUMENTAR LA MASA GANADERA	400.000.000	0	400.000.000	400.000.000	0	0	RS**	EN CONVENIO	
33	01	N	MULTISECTORIAL	LIBRE	ERSIDAD SANTO TO	40046755		ATENCION INTEGRAL A PERSONAS CON DEPENDENCIA	1.400.000.000	0	1.400.000.000	1.400.000.000	0	0	RS**	EN CONVENIO	
33	01	N	SALUD	LIBRE	ERSIDAD SAN SEBAS	40047104		SALUD ODONTOLOGICA LOS LAGOS	1.300.000.000	0	1.300.000.000	1.300.000.000	0	0	RS**	EN CONVENIO	
33	01	N	MULTISECTORIAL	LIBRE	ERSIDAD SANTO TO	40046063		TRANSFERENCIA REPOBLAMIENTO ÁREAS LIBRES REGIÓN DE LOS LAGOS	609.561.000	0	260.000.000	260.000.000	0	349.561.000	RS**	EN CONVENIO	
33	01	N	MULTISECTORIAL	LIBRE	RIMISP	40044896		REACTIVACIÓN ECONÓMICA DEL RUBRO APICULTURA	317.821.000	0	238.366.000	238.366.000	0	79.455.000	RS**	EN CONVENIO	
33	01	N	MULTISECTORIAL	LIBRE	RIMISP	40044052		RECUPERACIÓN REACTIVACIÓN ECONÓMICA DEL RUBRO APÍCOLA PARA PRODUCTORES DE LA PROVINCIA DE PALENA	367.846.000	0	275.885.000	275.885.000	0	91.961.000	RS**	EN CONVENIO	
33	03	N	TURISMO Y COMERCIO	LIBRE	JO NACIONAL DE TU	40044895		PROGRAMA FORTALECIMIENTO Y RECUPERACIÓN TURISMO	380.247.000	0	1.702.000	1.700.002	1.998	378.545.000	RS**	EN CONVENIO	
33	01	N	MULTISECTORIAL	LIBRE	AL DE DEPORTES Y R	40047364		TRANSFERENCIA POR UNA REGIÓN DE LOS LAGOS INCLUSIVA A TRAVÉS DEL DEPORTE	164.930.000	0	164.930.000	164.930.000	0	0	RS**	EN CONVENIO	
33	01	N	MULTISECTORIAL	LIBRE	ERSIDAD SAN SEBAS	40046369		TRANSFERENCIA Y FORTALECIMIENTO DE LAS PYMES DE LA PROVINCIA DE OSORNO	297.000.000	0	297.000.000	297.000.000	0	0	RS**	EN CONVENIO	
33	01	N	MULTISECTORIAL	LIBRE	ACION LA CIUDAD PE	40046367		TRANSFERENCIA A. T. E INVERSION EN ECONOMIA CIRCULAR EN LA INDUSTRIA DE LA MITILICULTURA	270.000.000	0	270.000.000	270.000.000	0	0	RS**	EN CONVENIO	
33	01	N	RECURSOS NATURA	LIBRE	FUNDACIÓN CSIRO	40047173		TRANSFERENCIA HERRAMIENTAS DE BASE CIENTIFICA DE APOYO AL OT EN LA REGION DE LOS LAGOS	150.000.000	0	150.000.000	150.000.000	0	0	RS**	EN CONVENIO	
33	01	N	MULTISECTORIAL	LIBRE		40047181		TRANSFERENCIA ARMONIZACIÓN DEL BORDE COSTERO	201.860.000	0	201.860.000	201.860.000	0	0	RS**	EN CONVENIO	
33	03-999	N	MULTISECTORIAL	FIC	FIC	FIC	Matías Yunge Quide	FONDO INNOVACION Y COMPETITIVIDAD	1.269.501.000	0	0	0	0	1.269.501.000	RS**	FIC SIN DISTRIBUIR	
TOTAL PROGRAMAS NUEVOS									33.520.792.000	476.240.086	23.941.235.000	23.936.401.395	4.833.605	9.053.356.914			
TOTAL FOMENTO PRODUCTIVO									81.878.860.799	17.485.428.579	29.562.655.000	29.556.400.949	6.254.051	33.768.426.509			
TOTAL PROGRAMAS DE FOMENTO									88.298.775.799	17.741.538.718	34.893.098.000	34.883.757.887	9.340.113	34.601.788.370			
TOTAL PRESUPUESTO FNDR PROGRAMA 02 2022									512.388.000.513	144.603.409.825	96.602.954.000	96.554.363.707	48.590.293	241.340.417.204			

SUBT.	ITEM	ESTADO	SECTOR	PROVISION	ETAPA	BIP	ANALISTA	NOMBRE DEL PROYECTO	COSTO	GASTO AÑOS ANTERIORES	COMPROMISO 2022	PAGOS 2022	SALDO COMPROMISO	PPTO FUTURO	RATE 2022	SITUACION ACTUAL	SITUACION GENERAL
PROGRAMAS FET																	
33	431	A	SILVOAGROPECUAR	FET	INDAP	40014814	Luisa Adela Macias	CAPACITACION CAPAC PARA LA INNOV Y TECN PREDIAL PARA JÓVENES Y MUJERES USUARIOS INDAP L LAGOS	800.000.000	614.901.191	185.098.000	171.098.000	14.000.000	809	RS**	EN EJECUCION	
33	432	A	INDUSTRIA, COMER	FET	FOSIS	40026403	Luisa Adela Macias	RECUPERACION ECONOMICA AGRUPACIONES VULNERABLES	500.000.000	496.442.000	3.558.000	0	3.558.000	0	RS**	EN EJECUCION	
33	437	A	SILVOAGROPECUAR	FET	INDAP	30485196	Luisa Adela Macias	CAPACITACION Y MEJORAMIENTO OBRAS PARA USO EFICIENTE REC. HIDRICOS A NIVEL PREDIAL EN COM.IND	359.099.000	30.000.000	200.000.000	61.018.617	138.981.383	129.099.000	RS**	EN EJECUCION	
33	438	A	SILVOAGROPECUAR	FET	INDAP	40014809	Luisa Adela Macias	CAPACITACION PROGRAMA DE RECUPERACIÓN DE SUELOS TERRITORIOS INDIGENAS REGIÓN DE LOS LAGOS	1.286.000.000	506.999.608	350.000.000	346.519.065	3.480.935	429.000.392	RS**	EN EJECUCION	
33	443	A	INDUSTRIA, COMER	FET	SEREMI ENERGIA	40013039	Luisa Adela Macias	TRANSFERENCIA PARA FORTALEC., FOMENTO A LA COMERC. DE LEÑA REGION DE LOS LAGOS	1.300.000.000	396.558.000	328.783.000	328.783.000	0	574.659.000	RS**	EN EJECUCION	
TOTAL PROGRAMAS FET									4.245.099.000	2.044.900.799	1.067.439.000	907.418.682	160.020.318	1.132.759.201			
TOTAL PRESUPUESTO FNDR PROGRAMA 50 2022									4.245.099.000	2.044.900.799	1.067.439.000	907.418.682	160.020.318	1.132.759.201			
TOTAL PRESUPUESTO FNDR 2022									516.633.099.513	146.648.310.624	97.670.393.000	97.461.782.389	208.610.611	242.473.176.405			

RATE
RS=RECOMENDACIÓN TÉCNICA FAVORABLE
RS*=RECOMENDACIÓN TÉCNICA CIRCULAR 33
RS**=RECOMENDACIÓN POR TRANSFERENCIA
RS***=RECOMENDACIÓN POR SUBSIDIO
RE=REEVALUACIÓN
IN=INCUMPLIMIENTO DE NORMATIVA