



**GOBIERNO
REGIONAL DE
LOS LAGOS**



gorelосlаgос.cl



ESTADO DE SITUACION JULIO 2022



Marco FNDR - 02 al 31 Julio 2022

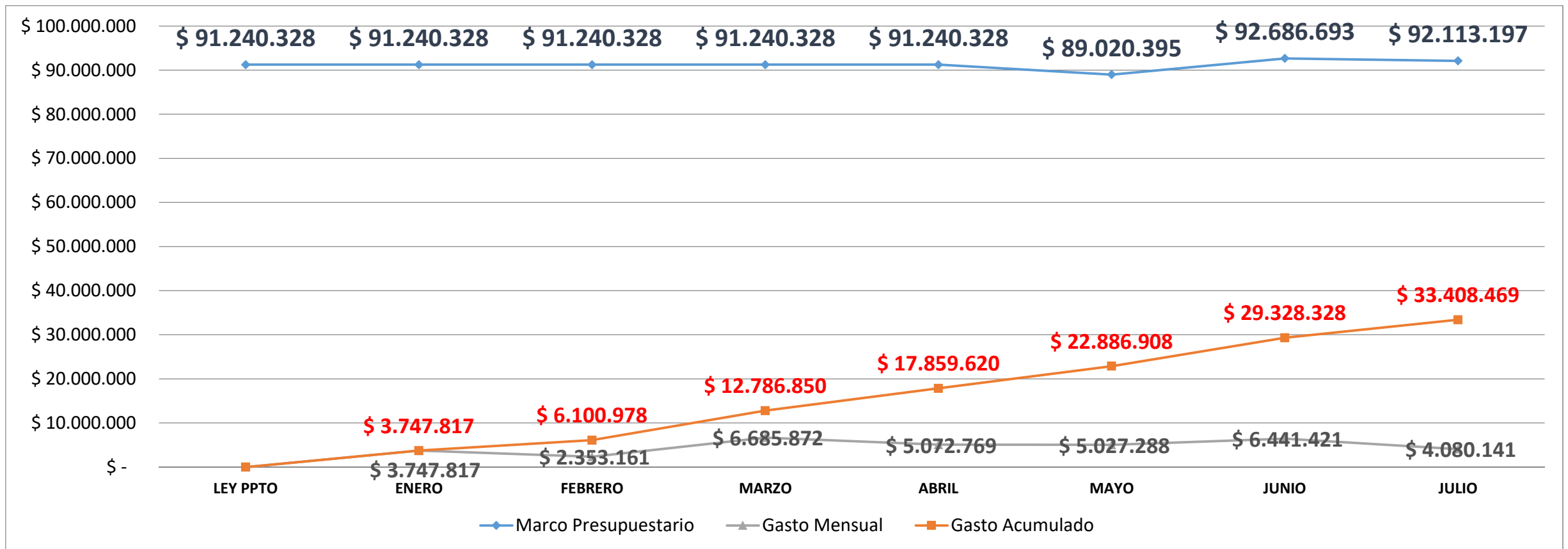

Eficiencia Presupuestaria FNDR - 02 al 31 Julio 2022 - %

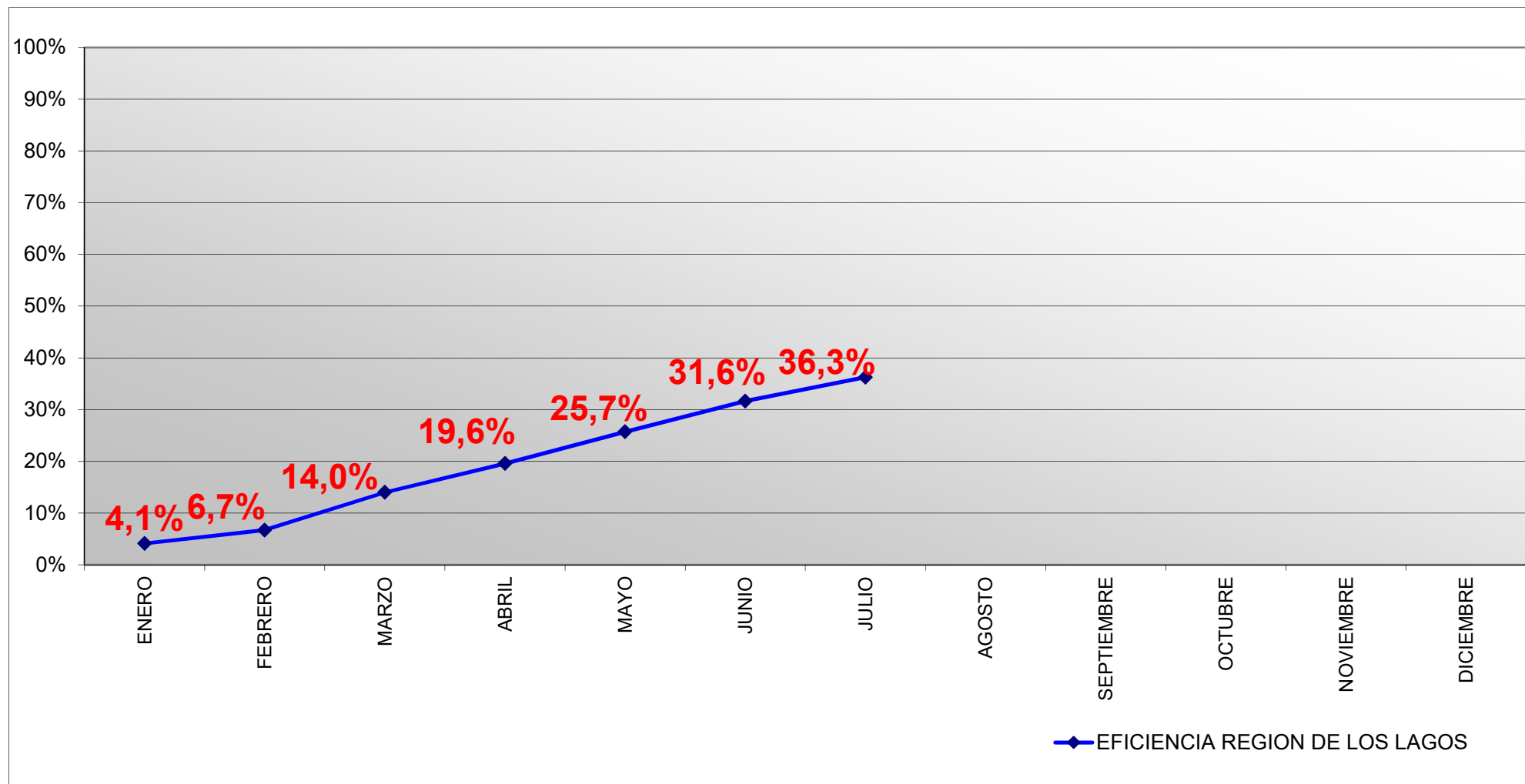

Eficiencia Presupuestaria por Provincia

FNDR - 02

al 31 Julio 2022 - %

COSTO TOTAL					FNDR 2022 - PROGRAMA 02				
PROVINCIA	COSTO	%	INICIATIVAS	PAGOS AÑOS ANTERIORES	COMPROMISO 2022	% DIST. DEL COMPROMISO	TOTAL PAGADO 2022	SALDO A DICIEMBRE	% EFICIENCIA DE PAGOS
OSORNO	78.046.474.469	18%	75	34.811.379.350	16.390.971.218	21%	6.829.329.508	9.561.641.710	41,67%
LLANQUIHUE	105.468.277.250	25%	116	38.328.492.577	20.000.594.892	25%	7.213.755.484	12.786.839.408	36,07%
CHIOLE	77.215.679.920	18%	103	23.257.440.241	19.843.434.290	25%	7.175.625.117	12.667.809.173	36,16%
PALENA	85.132.469.795	20%	46	23.884.865.561	12.946.431.158	16%	7.664.329.905	5.282.101.253	59,20%
REGIONAL	27.176.972.586	6%	48	6.579.693.378	9.375.196.443	12%	1.781.961.780	7.593.234.663	19,01%
TOTAL PRESUPUESTO 02 TERRITORIAL AÑO 2022					78.556.628.000				
FOMENTO	57.074.384.799	13%		17.265.298.632	13.556.569.000		2.743.467.620	10.813.101.380	20,24%
TOTAL	430.114.258.818	100%	388	144.127.169.739	92.113.197.000	100%	33.408.469.414	58.704.727.586	36,27%

PRESUPUESTO FOMENTO AÑO 2022	AREA	Total
FOMENTO	SOCIAL	5.538.541.000
	PRODUCTIVO	8.018.028.000

Eficiencia Presupuestaria Provincia Osorno

Gasto FNDR - 02 al 31 Julio 2022 - %

PROVINCIA	INICIATIVAS	COSTO TOTAL		PAGOS AÑOS ANTERIORES	FNDR 2022				
		COSTO	%		COMPROMISO 2022	% DIST. DEL COMPROMISO	TOTAL PAGADO 2022	SALDO A DICIEMBRE	% EFICIENCIA DE PAGOS
PROV. OSORNO	6	16.085.008.328	21%	9.534.516.058	688.994.035	4%	348.976.771	340.017.264	50,65%
OSORNO	18	33.271.144.102	43%	17.051.890.349	7.199.054.926	44%	2.440.064.551	4.758.990.375	33,89%
PTO. OCTAY	2	483.872.666	1%	7.512.000	464.092.666	3%	93.880.838	370.211.828	20,23%
PURRANQUE	12	8.992.596.874	12%	1.095.372.125	2.862.680.796	17%	1.133.965.944	1.728.714.852	39,61%
PUYEHUE	5	1.521.775.716	2%	406.260.934	820.577.064	5%	383.622.769	436.954.295	46,75%
RIO NEGRO	6	2.887.714.893	4%	583.890.039	761.413.019	5%	187.170.632	574.242.387	24,58%
SAN JUAN DE LA COSTA	6	9.477.474.666	12%	3.315.397.805	1.430.618.116	9%	436.411.372	994.206.744	30,51%
SAN PABLO	3	5.326.887.224	7%	2.816.540.040	2.163.540.596	13%	1.805.236.631	358.303.965	83,44%
TOTAL	58	78.046.474.469	100%	34.811.379.350	16.390.971.218	100%	6.829.329.508	9.561.641.710	41,67%

RESUMEN PROYECTOS

COMUNA	ARRASTRE	LICITACION	NUEVOS	TERMINADOS	FRIL	SUMA
PROV. OSORNO	3	1	0	2	0	6
OSORNO	8	1	9	0	8	26
PUERTO OCTAY	1	1	0	0	0	2
PURRANQUE	2	4	2	4	3	15
PUYEHUE	0	1	1	3	2	7
RIO NEGRO	2	1	0	3	1	7
SAN JUAN DE LA COSTA	1	4	1	0	2	8
SAN PABLO	2	0	1	0	1	4
TOTAL PROV. OSORNO	19	13	14	12	17	75

Eficiencia Presupuestaria Provincia Llanquihue

Gasto FNDR - 02 al 31 Julio 2022 - %

PROVINCIA	INICIATIVAS	COSTO TOTAL		PAGOS AÑOS ANTERIORES	FNDR 2021				
		COSTO	%		COMPROMISO 2022	% DIST. DEL COMPROMISO	TOTAL PAGADO 2022	SALDO A DICIEMBRE	% EFICIENCIA DE PAGOS
PROV.LLANQUIHUE	11	23.533.337.695	22%	10.345.648.058	5.443.019.516	27%	1.686.478.537	3.756.540.979	30,98%
CALBUCO	9	17.091.679.297	16%	5.753.271.764	2.063.888.649	10%	1.348.414.917	715.473.732	65,33%
COCHAMO	8	3.768.377.570	4%	1.835.606.051	1.336.646.334	7%	435.795.045	900.851.289	32,60%
FRESIA	9	6.705.638.161	6%	3.772.609.434	598.653.749	3%	311.921.779	286.731.970	52,10%
FRUTILLAR	7	9.160.946.108	9%	6.631.000.907	1.406.544.848	7%	563.138.522	843.406.326	40,04%
LLANQUIHUE	4	5.077.179.330	5%	3.428.937.467	1.272.817.585	6%	187.276.475	1.085.541.110	14,71%
LOS MUERMOS	8	4.754.424.676	5%	1.631.048.642	1.699.582.697	8%	559.014.184	1.140.568.513	32,89%
MAULLIN	9	4.599.813.627	4%	268.516.550	1.081.558.971	5%	12.435.034	1.069.123.937	1,15%
P. MONTT	15	24.584.125.120	23%	2.896.610.517	4.565.031.793	23%	2.028.438.980	2.536.592.813	44,43%
P.VARAS	7	6.192.755.666	6%	1.765.243.187	532.850.750	3%	80.842.011	452.008.739	15,17%
TOTAL	87	105.468.277.250	100%	38.328.492.577	20.000.594.892	100%	7.213.755.484	12.786.839.408	36,07%

RESUMEN PROYECTOS

COMUNA	ARRASTRE	LICITACION	NUEVOS	TERMINADOS	FRIL	TOTAL
PROV.LLANQUIHUE	6	1	4	0	0	11
CALBUCO	4	0	2	3	6	15
COCHAMO	5	0	2	1	2	10
FRESIA	4	0	2	3	1	10
FRUTILLAR	2	0	4	1	3	10
LLANQUIHUE	2	1	1	0	3	7
LOS MUERMOS	3	2	1	2	5	13
MAULLIN	1	2	6	0	1	10
PUERTO MONTT	4	2	6	3	3	18
PUERTO VARAS	2	0	4	1	5	12
TOTAL PROV. LLANQUIHUE	33	8	32	14	29	116

Eficiencia Presupuestaria Provincia Chiloé

Gasto FNDR - 02 al 31 Julio 2022 - %

PROVINCIA	INICIATIVAS	COSTO TOTAL		PAGOS AÑOS ANTERIORES	FNDR 2021				
		COSTO	%		COMPROMISO 2022	% DIST. DEL COMPROMISO	TOTAL PAGADO 2022	SALDO A DICIEMBRE	% EFICIENCIA DE PAGOS
PROV. CHILOE	5	25.523.416.281	33%	2.219.652.340	6.065.691.719	31%	1.376.462.548	4.689.229.171	22,69%
ANCUD	12	7.682.075.706	10%	3.461.907.365	1.732.623.914	9%	751.321.145	981.302.769	43,36%
CASTRO	5	5.650.919.666	7%	3.912.802.595	1.627.234.576	8%	1.172.074.062	455.160.514	72,03%
CHONCHI	10	9.562.358.387	12%	1.044.387.023	2.245.973.201	11%	190.613.972	2.055.359.229	8,49%
CURACO DE VÉLEZ	3	2.594.614.666	3%	529.888.315	577.765.966	3%	161.678.685	416.087.281	27,98%
DALCAHUE	10	5.158.189.186	7%	1.966.843.257	1.947.013.733	10%	622.213.841	1.324.799.892	31,96%
PUQUELDON	2	4.415.446.666	6%	2.897.097.000	327.622.666	2%	125.305.624	202.317.042	38,25%
QUEILEN	3	2.669.517.266	3%	953.609.865	1.613.618.468	8%	690.136.998	923.481.470	42,77%
QUELLON	10	7.760.304.342	10%	3.117.487.475	2.999.676.176	15%	1.597.110.432	1.402.565.744	53,24%
QUEMCHI	7	4.782.740.087	6%	3.005.643.623	432.007.792	2%	235.105.592	196.902.200	54,42%
QUINCHAO	2	1.416.097.666	2%	148.121.383	274.206.078	1%	253.602.218	20.603.860	92,49%
TOTAL	69	77.215.679.920	100%	23.257.440.241	19.843.434.290	100%	7.175.625.117	12.667.809.173	36,16%

CANTIDAD PROYECTOS

COMUNA	ARRASTRE	LICITACION	NUEVOS	TERMINADOS	FRIL	TOTAL
PROV. CHILOE	3	2	0	0	0	5
ANCUD	5	0	4	3	3	15
CASTRO	3	0	1	1	9	14
CHONCHI	5	0	4	1	4	14
CURACO DE VÉLEZ	0	2	0	1	2	5
DALCAHUE	3	2	2	3	4	14
PUQUELDON	1	0	1	0	2	4
QUEILEN	2	0	0	1	3	6
QUELLON	4	0	4	2	1	11
QUEMCHI	4	0	1	2	3	10
QUINCHAO	2	0	0	0	3	5
TOTAL PROV. CHILOE	32	6	17	14	34	103

Eficiencia Presupuestaria Provincia Palena

Gasto FNDR -02 al 31 Julio 2022 - %

PROVINCIA	INICIATIVAS	COSTO TOTAL		PAGOS AÑOS ANTERIORES	FNDR 2022				
		COSTO	%		COMPROMISO 2022	% DIST. DEL COMPROMISO	TOTAL PAGADO 2022	SALDO A DICIEMBRE	% EFICIENCIA DE PAGOS
PROV. PALENA	8	64.437.517.530	76%	10.736.311.787	8.652.050.475	67%	5.758.412.659	2.893.637.816	66,56%
CHAITEN	5	3.303.986.666	4%	775.279.241	1.817.494.057	14%	555.917.142	1.261.576.915	30,59%
FUTALEUFU	6	9.352.846.044	11%	8.084.818.448	640.401.019	5%	285.744.847	354.656.172	44,62%
HUALAIHUE	8	2.687.434.992	3%	1.327.451.208	638.726.052	5%	370.302.866	268.423.186	57,98%
PALENA	8	5.350.684.563	6%	2.961.004.877	1.197.759.555	9%	693.952.391	503.807.164	57,94%
TOTAL	35	85.132.469.795	100%	23.884.865.561	12.946.431.158	100%	7.664.329.905	5.282.101.253	59,20%

CANTIDAD PROYECTOS

COMUNA	ARRASTRE	LICITACION	NUEVOS	TERMINADOS	FRIL	TOTAL
PROV. PALENA	4	0	2	2	0	8
CHAITEN	1	1	0	3	2	7
FUTALEUFU	4	0	1	1	5	11
HUALAIHUE	5	0	1	2	1	9
PALENA	5	0	2	1	3	11
TOTAL PROV. PALENA	19	1	6	9	11	46



Eficiencia Presupuestaria Por Provisión

Gasto FNDR - 02 al 31 Julio 2022 - %

PROVISIÓN	PROVISIÓN
LIBRE	LIBRE
PV	PATAGONIA VERDE*
TR	TERRITORIOS REZAGADOS*
FRIL	FONDO REGIONAL DE INICIATIVA LOCAL
ENERGIZACION	ENERGIZACION
RSD	RESIDUOS SOLIDOS DOMICILIARIO
FIC	FOMENTO INNOVACION Y COMPETITIVIDAD
PIR	PROGRAMA INFRAESTRUCTURA RURAL
SS	SANEAMIENTO SANITARIO
FDL	FONDO DESARROLLO LOCAL
FAR	FONDO APOYO REGIONAL
PVP	PUESTA DE VALOR DEL PATRIMONIO
TOTAL	TOTAL

MARCO DECRETADO V/S COMPROMISO 2022 - PROGRAMA 02			
MARCO DECRETADO	COMPROMISO 2022	% DIST. DEL COMPROMISO	DIFERENCIA
26.333.636.000	18.350.607.524	19,92%	7.983.028.476
10.084.392.000	14.890.712.423	16,17%	-4.806.320.423
2.530.000.000	2.530.000.000	2,77%	0
8.000.000.000	8.000.000.000	8,68%	0
4.735.582.000	4.735.582.000	5,14%	0
0	115.493.215	0,13%	-115.493.215
1.646.681.000	1.646.681.000	1,79%	0
0	257.528.706	0,28%	-257.528.706
0	83.283.789	0,09%	-83.283.789
0	109.334.940	0,12%	-109.334.940
38.782.906.000	39.872.469.046	43,29%	-1.089.563.046
0	1.521.504.357	1,65%	-1.521.504.357
92.113.197.000	92.113.197.000	100%	0

COMPROMISO V/S PAGOS 2022 - PROGRAMA 02		
COMPROMISO 2022	PAGOS 2022	SALDO A DICIEMBRE
18.350.607.524	6.183.609.910	12.166.997.614
14.890.712.423	5.713.667.505	9.177.044.918
2.530.000.000	0	2.530.000.000
8.000.000.000	4.549.524.176	3.450.475.824
4.735.582.000	1.331.130.812	3.404.451.188
115.493.215	65.894.485	49.598.730
1.646.681.000	0	1.646.681.000
257.528.706	116.283.506	141.245.200
83.283.789	79.345.789	3.938.000
109.334.940	65.295.791	44.039.149
39.872.469.046	14.953.102.310	24.919.366.736
1.521.504.357	350.615.130	1.170.889.227
92.113.197.000	33.408.469.414	58.704.727.586

* Programa de Convergencia M\$9.617.004

Eficiencia Presupuestaria Por Sector

Gasto FNDR - 02 al 31 Julio 2022 - %

SECTOR	COSTO TOTAL		PAGOS AÑOS ANTERIORES	FNDR 2022				
	COSTO	%		COMPROMISO 2022	% DIST. DEL COMPROMISO	TOTAL PAGADO 2022	SALDO A DICIEMBRE	% EFICIENCIA DE PAGOS
AGUA POTABLE Y ALCANTARILLADO	20.506.719.071	4,77%	9.309.884.620	4.866.555.972	5%	1.317.475.808	3.549.080.164	27,07%
DEFENSA Y SEGURIDAD	25.445.173.357	5,92%	10.278.915.854	10.298.889.165	11%	1.930.832.258	8.368.056.907	18,75%
DEPORTE	20.866.001.901	4,85%	9.974.476.823	1.267.148.151	1%	195.475.986	1.071.672.165	15,43%
EDUCACION Y CULTURA	63.966.266.554	14,87%	26.494.978.927	9.363.331.368	10%	5.136.124.403	4.227.206.965	54,85%
ENERGIA	1.999.977.000	0,46%	76.987.449	1.922.989.551	2%	1.017.261.675	905.727.876	52,90%
INDUSTRIA, COMERCIO, FINANZAS Y TURISMO	13.799.079.889	3,21%	6.408.851.190	3.291.509.000	4%	1.871.342.777	1.420.166.223	56,85%
JUSTICIA	49.980.000	0,01%	29.988.000	19.992.000	0%	19.992.000	0	100,00%
MULTISECTORIAL	58.711.582.600	13,65%	11.753.894.376	26.117.794.082	28%	7.473.695.321	18.644.098.761	28,62%
PESCA	1.227.800.000	0,29%	998.617.621	16.747.000	0%	0	16.747.000	0,00%
SALUD	59.556.536.366	13,85%	14.610.643.543	11.030.403.751	12%	4.739.399.161	6.291.004.590	42,97%
SEGURIDAD	390.938.000	0,09%	0	390.938.000	0%	0	390.938.000	0,00%
SILVOAGROPECUARIO	13.577.344.922	3,16%	7.532.773.494	1.365.461.000	1%	232.167.721	1.133.293.279	17,00%
TRANSPORTE	104.363.257.160	24,26%	32.238.735.797	14.040.148.597	15%	5.555.033.055	8.485.115.542	39,57%
VIVIENDA	45.653.601.998	10,61%	14.418.422.045	8.121.289.363	9%	3.919.669.249	4.201.620.114	48,26%
TOTAL	430.114.258.818	100%	144.127.169.739	92.113.197.000	100%	33.408.469.414	58.704.727.586	36,27%

Distribución por Sub Título

Gasto FNDR - 02

al 31 Julio 2022 - %

COSTO TOTAL			PROGRAMA 02 - FNDR 2022						
SUBTITULO	COSTO	%	TOTAL GASTO AÑOS ANTERIORES	MARCO DECRETADO	COMPROMISO 2022	% DIST. DEL COMPROMISO	TOTAL PAGADO 2022	% EFICIENCIA DE PAGOS	SALDO A DICIEMBRE
22	1.130.002.000	0%	383.545.250	241.777.000	241.777.000	0,26%	16.500.000	6,82%	225.277.000
24	10.453.495.000	2%	0	10.453.494.960	10.453.494.960	11,22%	1.886.218.779	18,04%	8.567.276.181
29	17.375.037.785	4%	4.181.763.103	8.063.198.958	8.063.198.958	8,65%	2.553.166.456	31,66%	5.510.032.502
31	335.581.339.234	77%	122.296.562.754	51.798.157.082	51.798.157.082	55,59%	21.659.592.383	41,82%	30.138.564.699
33	65.574.384.799	15%	17.265.298.632	21.556.569.000	21.556.569.000	23,13%	7.292.991.796	33,83%	14.263.577.204
	430.114.258.818		144.127.169.739	92.113.197.000	92.113.197.000	98,85%	33.408.469.414	36,27%	58.704.727.586

COSTO TOTAL			PROGRAMA 50 - FNDR 2022 - FET						
SUBTITULO	COSTO	%	TOTAL GASTO AÑOS ANTERIORES	MARCO DECRETADO	COMPROMISO 2022	% DIST. DEL COMPROMISO	TOTAL PAGADO 2022	% EFICIENCIA DE PAGOS	SALDO A DICIEMBRE
33	4.245.099.000	1%	2.044.900.799	1.067.439.000	1.067.439.000	1,15%	56.100.166	5,26%	1.011.338.834
	4.245.099.000		2.044.900.799	1.067.439.000	1.067.439.000		56.100.166	5,26%	1.011.338.834

Distribución FRIL

Gasto FNDR - 02

al 31 Julio 2022 - % Estimado

RESUMEN PRESUPUESTO FRIL FNDR 02 2022 - ARRASTRE

PROVINCIA	COMUNA	COMPROMISO 2022	TOTAL PAGADO 2022
CHIOLE	ANCUD	199.909.443	193.313.869
CHIOLE	CASTRO	445.839.203	176.220.742
CHIOLE	CHONCHI	271.401.324	120.649.568
CHIOLE	CURACO	199.999.421	161.678.685
CHIOLE	DALCAHUE	238.822.226	186.445.522
CHIOLE	PUQUELDON	194.518.590	125.305.624
CHIOLE	QUEILEN	249.343.062	249.343.062
CHIOLE	QUELLON	27.899.348	27.899.348
CHIOLE	QUEMCHI	157.182.923	133.893.281
CHIOLE	QUINCHAO	208.260.138	199.042.806
Total CHIOLE		2.193.175.678	1.573.792.507
LLANQUIHUE	CALBUCO	382.081.705	367.257.244
LLANQUIHUE	COCHAMO	126.062.519	112.447.302
LLANQUIHUE	FRESIA	98.379.125	65.144.351
LLANQUIHUE	FRUTILLAR	290.430.541	149.992.430
LLANQUIHUE	LLANQUIHUE	192.486.270	181.436.475
LLANQUIHUE	LOS MUERMOS	252.526.995	252.526.995
LLANQUIHUE	MAULLIN	12.435.034	12.435.034
LLANQUIHUE	PUERTO MONTT	175.810.405	167.492.546
LLANQUIHUE	PUERTO VARAS	101.884.564	80.842.011
Total LLANQUIHUE		1.632.097.158	1.389.574.388
OSORNO	PUERTO OCTAY	98.951.259	93.880.838
OSORNO	PURRANQUE	209.897.413	200.919.418
OSORNO	PUYEHUE	94.047.876	69.283.421
OSORNO	RIO NEGRO	393.432.365	156.957.099
OSORNO	S.J. COSTA	241.079.051	187.887.681
OSORNO	SAN PABLO	224.305.106	189.932.065
Total OSORNO		1.261.713.070	898.860.522
PALENA	CHAITEN	192.972.752	192.972.752
PALENA	FUTALEUFU	231.121.803	231.121.803
PALENA	HUALAIHUE	56.937.056	23.158.776
PALENA	PALENA	240.625.967	240.043.428
Total PALENA		721.657.578	687.296.759
Total general		5.808.643.484	4.549.524.176

RESUMEN CARTERA DE PROYECTOS FRIL NUEVOS

Costo Postulado		
PROVINCIA	COMUNA	Total
CHIOLE	CURACO	71.425.775
CHIOLE	QUELLON	145.000.000
CHIOLE	QUEMCHI	112.697.486
Total CHIOLE		329.123.261
LLANQUIHUE	FRESIA	314.846.721
LLANQUIHUE	FRUTILLAR	199.003.030
LLANQUIHUE	LLANQUIHUE	200.000.000
LLANQUIHUE	LOS MUERMOS	26.075.000
LLANQUIHUE	MAULLIN	279.902.210
LLANQUIHUE	PUERTO MONTT	99.346.000
LLANQUIHUE	PUERTO VARAS	50.000.000
Total LLANQUIHUE		1.169.172.961
OSORNO	OSORNO	295.489.394
OSORNO	PUYEHUE	99.346.000
Total OSORNO		394.835.394
PALENA	HUALAIHUE	298.224.900
Total PALENA		298.224.900
Total general		2.191.356.516

RESUMEN PRESUPUESTO FRIL FNDR 02 2022

	Compromiso 2022	Pagado 2022
PROYECTOS ARRASTRE	5.808.643.484	4.549.524.176
PROYECTOS NUEVOS	2.191.356.516	0
	8.000.000.000	4.549.524.176

PRESUPUESTO FNDR 2022

SUBT.	ITEM	ESTADO	SECTOR	PROVISION	ETAPA	BIP	NOMBRE DEL PROYECTO	COSTO	GASTO AÑOS ANTERIORES	COMPROMISO 2022	PAGOS 2022	SALDO COMPROMISO	PPTO FUTURO	RATE 2022	SITUACION ACTUAL	SITUACION GENERAL
							COMUNA DE OSORNO									
							INICIATIVAS EN EJECUCION / LIQUIDACION									
31	02	A	TRANSPORTE	FAR	EJECUCION	30043744	MEJORAMIENTO AVENIDA REPUBLICA, OSORNO.	7.775.586.346	6.707.839.365	550.000.000	0	550.000.000	517.746.981	RS	TERMINADO (Pendiente pago de valor proforma), para Reevaluación	EJECUCION
31	02	A	DEFENSA Y SEGURID	FAR	EJECUCION	30165522	CONSERVACION Y EQUIP. EDIF. CIAS. BOMBEROS 4TA.,5TA Y CUARTEL GRAL.	820.000.000	763.016.245	46.565.381	46.565.381	0	10.418.374	RS*	TERMINADO Obras, Saldo equipos y equipamientos	TERMINADO
31	02	A	EDUCACION Y CULTU	FAR	EJECUCION	30070862	REPOSICION LICEO CARMELA CARVAJAL DE PRAT, OSORNO.	8.641.456.396	4.041.424.075	2.153.131.927	1.576.154.951	576.976.976	2.446.900.394	RS	EN EJECUCION, 70% de Ejecución	EJECUCION
31	02	A	EDUCACION Y CULTU	FAR	EJECUCION	30134836	REPOSICION ESCUELA RURAL WALTERIO MEYER RUSCA, AGUA BUENA, OSORNO	3.216.552.691	2.981.694.999	234.857.692	234.857.692	0	0	RS	TERMINADO LA OBRA CIVIL , En Ejecución equipos y equipamientos	EJECUCION
31	02	A	DEPORTE	FAR	EJECUCION	40004690	MEJORAMIENTO INSTALACIONES ATLÉTICAS VILLA OLÍMPICA, OSORNO	1.127.041.000	673.842.425	30.000.000	0	30.000.000	423.198.575	RS	LIQUIDADO por Unidad Técnica por causa de liquides de la empresa. Para reevaluar	PARALIZADA
31	02	A	JUSTICIA	LIBRE	DISEÑO	40015396	REPOSICION JUZGADOS DE POLICÍA LOCAL, OSORNO	49.980.000	29.988.000	19.992.000	19.992.000	0	0	RS	TERMINADO	TERMINADO
31	02	A	MULTISECTORIAL	FAR	EJECUCION	30463800	REPOSICION HOSPEDERIA HOGAR DE CRISTO, OSORNO	4.144.186.000	1.292.101.175	2.257.052.841	278.229.994	1.978.822.847	595.031.984	RS	EN EJECUCION, 41% de Ejecución financiera	EJECUCION
31	02	A	DEFENSA Y SEGURID	FAR	EJECUCION	40008282	REPOSICION SEXTA COMPAÑÍA DE BOMBEROS DE OSORNO	988.704.000	0	719.159.197	193.043.783	526.115.414	269.544.803	RS	EN EJECUCION, 13% de Ejecución	EJECUCION
31	02	A	AGUA POTABLE Y AL	LIBRE	EJECUCION	30257472	CONSTRUCCION RED DE ALCANTARILLADO Y PLANTA DE TRATAMIENTO SECTOR PICHIL, OSORNO	562.400.000	47.479.757	0	0	0	514.920.243	RS	EN LIQUIDACION Preparación la tercera revaluacion por cambio de emplazamiento.	PARALIZADA
31	02	A	VIVIENDA	FAR	EJECUCION	40019026	REPOSICION DE VEREDAS SECTOR CENTRO NORTE, OSORNO	1.815.521.000	514.504.308	187.450.727	7.450.727	180.000.000	1.113.565.965	RS	En licitacion ID 2308-77-LR22	LICITACION
31	02	L	EDUCACION Y CULTUR	PVP	DISEÑO	40016735	RESTAURACION CENTRO CULTURAL SOFÍA HOTT, OSORNO	193.804.000	0	62.004.492	46.503.369	15.501.123	131.799.508	RS	EN EJECUCION, 27% de Ejecución DISEÑO	EJECUCION
31	02	L	VIVIENDA	FAR	EJECUCION	40019022	REPOSICION VEREDAS POBLACIÓN ANGULO COMUNA OSORNO	650.792.000	0	205.000.000	0	205.000.000	445.792.000	RS	En licitacion ID 2308-72-LR22	LICITACION
							TOTAL DE INICIATIVAS EN EJECUCION / LIQUIDACION	29.986.023.433	17.051.890.349	6.465.214.257	2.402.797.897	4.062.416.360	6.468.918.827			
							INICIATIVAS LICITACION / ADJUDICACION									
31	02	L	AGUA POTABLE Y AL	LIBRE	EJECUCION	40019001	CONSTRUCCION RED ALC. Y AGUA POTABLE PJ. ROSARIO Y ERWIN ESCOBAR, POB MOYANO, OSORNO	167.403.000	0	100.000.000	37.266.654	62.733.346	67.403.000	RS	Se gestiona LIQUIDACION. En REEVALUACION	LIQUIDADA
31	02	L	TRANSPORTE	FAR	DISEÑO	40005715	MEJORAMIENTO INTERCONEXIÓN VIAL DEL CENTRO DE OSORNO CON EL SECTOR FRANCKE, OSORNO	511.250.000	0	170.000.000	0	170.000.000	341.250.000	RS	ADJUDICADA	ADJUDICADA
							TOTAL DE INICIATIVAS LICITACION / ADJUDICACION	678.653.000	0	270.000.000	37.266.654	232.733.346	408.653.000			
							INICIATIVAS NUEVAS									
31	02	N	DEPORTE	LIBRE	EJECUCION	40015398	MEJORAMIENTO CANCHA DE FÚTBOL POBLACIÓN CARLOS CONDELL, OSORNO	622.714.000	0	130.000.000	0	130.000.000	492.714.000	RS	Municipio solicito Convenio. Cambio monto, aumentoM\$100.000	CONVENIO
31	02	N	DEPORTE	LIBRE	EJECUCION	40027468	MEJORAMIENTO COMPLEJO DEPORTIVO RAHUE ALTO, OSORNO	249.796.000	0	100.000.000	0	100.000.000	149.796.000	RS	CONVENIO EN UNIDAD TECNICA	CONVENIO
31	02	N	VIVIENDA	FAR	EJECUCION	40032254	MEJORAMIENTO PLAZA OSORNO LA MAYOR, OSORNO	1.581.965.000	0	130.000.000	0	130.000.000	1.451.965.000	RS	Municipio solicito Convenio. Cambio monto, disminución de M\$20.000	CONVENIO
31	02	N	VIVIENDA	LIBRE	EJECUCION	40035147	REPOSICION VEREDAS VILLA DORADA, OSORNO	100.607.000	0	52.455.000	0	52.455.000	48.152.000	RS	En licitación	LICITACION
33	03-125	N	MULTISECTORIAL	FRIL	EJECUCION	FRIL	FONDO REGIONAL DE INICIATIVA LOCAL	51.385.669	0	51.385.669	0	51.385.669	0	RS**	EN CONVENIO	
							TOTAL DE INICIATIVAS NUEVAS	2.606.467.669	0	463.840.669	0	463.840.669	2.142.627.000			
							TOTAL COMUNA DE OSORNO	33.271.144.102	17.051.890.349	7.199.054.926	2.440.064.551	4.758.990.375	9.020.198.827			

PRESUPUESTO FNDR 2022

SUBT.	ITEM	ESTADO	SECTOR	PROVISION	ETAPA	BIP	NOMBRE DEL PROYECTO	COSTO	GASTO AÑOS ANTERIORES	COMPROMISO 2022	PAGOS 2022	SALDO COMPROMISO	PPTO FUTURO	RATE 2022	SITUACION ACTUAL	SITUACION GENERAL	
							COMUNA DE PUERTO OCTAY										
							INICIATIVAS EN EJECUCION / LIQUIDACION										
31	02	A	SALUD	FAR	DISEÑO	30412923	CONSTRUCCION POSTA DE SALUD RURAL EL PONCHO COMUNA DE PTO OCTAY	19.780.000	7.512.000	0	0	0	12.268.000	RS	EN LIQUIDACION/ U.T. Busca TERRENO para emplazamiento	EJECUCION	
33	03-125	A	MULTISECTORIAL	FRIL	EJECUCION	FRIL	FONDO REGIONAL DE INICIATIVA LOCAL	98.951.259	0	98.951.259	93.880.838	5.070.421	0	RS**		EN EJECUCION	
							TOTAL DE INICIATIVAS EN EJECUCION / LIQUIDACION	118.731.259	7.512.000	98.951.259	93.880.838	5.070.421	12.268.000				
							INICIATIVAS LICITACION / ADJUDICACION										
29	03	L	TRANSPORTE	FAR	EJECUCION	40018079	ADQUISICION CAMIÓN MULTIPROPOSITO COMUNA DE PUERTO OCTAY	337.707.000	0	337.707.000	0	337.707.000	0	RS*	Licitación ID: 739231-11-LR22 no tendra adjudicacion debido que oferta no se ajusta al requerimiento.	LICITACION	
							TOTAL DE INICIATIVAS LICITACION / ADJUDICACION	337.707.000	0	337.707.000	0	337.707.000	0				
							INICIATIVAS NUEVAS										
33	03-125	N	MULTISECTORIAL	FRIL	EJECUCION	FRIL	FONDO REGIONAL DE INICIATIVA LOCAL	27.434.407	0	27.434.407	0	27.434.407	0	RS**	EN CONVENIO		
							TOTAL DE INICIATIVAS NUEVAS	27.434.407	0	27.434.407	0	27.434.407	0				
							TOTAL COMUNA DE PUERTO OCTAY	483.872.666	7.512.000	464.092.666	93.880.838	370.211.828	12.268.000				
							COMUNA DE PURRANQUE										
							INICIATIVAS EN EJECUCION / LIQUIDACION										
31	02	A	SALUD	FAR	DISEÑO	30171924	REPOSICION POSTA RURAL COLONIA PONCE, PURRANQUE	17.905.700	16.219.730	1.685.970	0	1.685.970	0	RS	EN EJECUCION, 90% de Ejecución DISEÑO	EJECUCION	
31	02	A	SALUD	FAR	DISEÑO	30171875	REPOSICION POSTA DE SALUD RURAL COLIGUAL, PURRANQUE	25.140.000	4.610.000	2.000.000	0	2.000.000	18.530.000	RS	EN EJECUCION, 20% de Ejecución DISEÑO	EJECUCION	
31	02	A	AGUA POTABLE Y AL	LIBRE	EJECUCION	30397335	CONSTRUCCION SERVICIO AGUA POTABLE RURAL COLONIA PONCE, PURRANQUE	529.939.000	520.317.495	0	0	0	0	RS	TERMINADO EN ENERO 2022	TERMINADO	
31	02	A	TRANSPORTE	FAR	EJECUCION	40019354	CONSERVACION CAMINOS NO ENROLADOS SECTOR COLONIA PONCE Y OTROS	401.567.776	351.367.098	50.200.678	50.200.677	1	0	RS*	TERMINADO EN ABRIL 2022	TERMINADO	
31	02	A	VIVIENDA	FAR	EJECUCION	40019095	CONSERVACION VEREDAS SECTOR CENTRO SUR	694.291.000	80.867.465	373.272.172	373.272.172	0	240.151.363	RS*	TERMINADO, En recepción provisoria	TERMINADO	
31	02	A	VIVIENDA	FAR	EJECUCION	40019355	CONSERVACION VEREDAS LOCALIDAD DE CORTE ALTO, COMUNA DE PURRANQUE	625.991.000	114.190.337	452.270.238	452.270.238	0	59.530.425	RS*	TERMINADO, En recepción provisoria	TERMINADO	
31	02	L	SALUD	FAR	EJECUCION	30068433	CONSTRUCCION POSTA RURAL MANQUEMAPU - PURRANQUE	697.959.000	0	437.060.816	55.802.790	381.258.026	0	RS	EN EJECUCION, OBRAS inician en Junio	EJECUCION	
31	02	A	SALUD	LIBRE	DISEÑO	30171923	REPOSICION POSTA DE SALUD RURAL HUEYUSCA, PURRANQUE	19.500.000	7.800.000	11.700.000	3.900.000	7.800.000	0	RS	EN EJECUCION	EJECUCION	
33	03-125	A	MULTISECTORIAL	FRIL	EJECUCION	FRIL	FONDO REGIONAL DE INICIATIVA LOCAL	248.045.000	0	248.045.000	197.572.543	50.472.457	0	RS**	EN EJECUCION		
							TOTAL DE INICIATIVAS EN EJECUCION / LIQUIDACION	3.260.338.476	1.095.372.125	1.576.234.874	1.133.018.420	443.216.454	318.211.788				
							INICIATIVAS LICITACION / ADJUDICACION										
29	05	L	DEFENSA Y SEGURID	LIBRE	EJECUCION	40005408	REPOSICION DE LUMINARIAS Y EQUIPOS DEL ALUMBRADO PUBLICO, COMUNA DE PURRANQUE	516.681.732	0	516.681.732	0	516.681.732	0	RS*	Licitación ID: 3443-33-LR22 Adjudicada	ADJUDICADA	
31	02	L	VIVIENDA	FAR	EJECUCION	40012751	MEJORAMIENTO ESPACIO PÚBLICO 21 DE MAYO, PURRANQUE	4.117.790.000	0	200.947.524	947.524	200.000.000	3.916.842.476	RS	ADJUDICADA	ADJUDICADA	
29	03	L	TRANSPORTE	FAR	EJECUCION	40025714	REPOSICION CAMIÓN COMPACTADOR PARA LA RECOLECCIÓN DE RSD	172.431.000	0	172.431.000	0	172.431.000	0	RS*	Licitación ID: 3443-29-LQ22-Adjudicada	ADJUDICADA	
							TOTAL DE INICIATIVAS LICITACION / ADJUDICACION	4.806.902.732	0	890.060.256	947.524	889.112.732	3.916.842.476				
							INICIATIVAS NUEVAS										
31	02	N	TRANSPORTE	FAR	EJECUCION	40031584	CONSERVACION DE 14 CAMINOS NO ENROLADOS EN LA COMUNA DE PURRANQUE	365.951.000	0	140.000.000	0	140.000.000	225.951.000	RS*	EN LICITACION	LICITACION	
31	02	N	VIVIENDA	FAR	EJECUCION	40033254	CONSERVACION DE VEREDAS SECTOR OESTE COMUNA DE PURRANQUE	483.019.000	0	180.000.000	0	180.000.000	303.019.000	RS*	EN LICITACION	LICITACION	
33	03-125	N	MULTISECTORIAL	FRIL	EJECUCION	FRIL	FONDO REGIONAL DE INICIATIVA LOCAL	76.385.666	0	76.385.666	0	76.385.666	0	RS**	EN CONVENIO		
							TOTAL DE INICIATIVAS NUEVAS	925.355.666	0	396.385.666	0	396.385.666	528.970.000				
							TOTAL COMUNA DE PURRANQUE	8.992.596.874	1.095.372.125	2.862.680.796	1.133.965.944	1.728.714.852	4.764.024.264				

PRESUPUESTO FNDR 2022

SUBT.	ITEM	ESTADO	SECTOR	PROVISION	ETAPA	BIP	NOMBRE DEL PROYECTO	COSTO	GASTO AÑOS ANTERIORES	COMPROMISO 2022	PAGOS 2022	SALDO COMPROMISO	PPTO FUTURO	RATE 2022	SITUACION ACTUAL	SITUACION GENERAL
							COMUNA DE PUYEHUE									
							INICIATIVAS EN EJECUCION / LIQUIDACION									
31	02	A	TRANSPORTE	FAR	EJECUCION	30359222	CONSERVACION CAMINOS NO ENROLADOS EN 7 SECTORES DE LA COMUNA DE PUYEHUE	378.086.000	289.806.943	68.417.207	68.417.207	0	0	RS*	TERMINADO	TERMINADO
31	02	A	AGUA POTABLE Y AL	LIBRE	EJECUCION	40018773	AMPLIACION SISTEMA AGUA POTABLE RURAL ÑADI PICHIDAMAS, PUYEHUE	472.090.000	0	178.000.000	0	178.000.000	294.090.000	RS	EN LICITACION	LICITACION
29	03	A	SALUD	FAR	EJECUCION	40020898	ADQUISICION BUS PARA PACIENTES DIALIZADOS	65.985.500	65.985.500	19.014.500	0	19.014.500	0	RS*	TERMINADO	TERMINADO
33	03-125	A	MULTISECTORIAL	FRIL	EJECUCION	FRIL	FONDO REGIONAL DE INICIATIVA LOCAL	70.596.976	0	70.596.976	69.283.421	1.313.555	0	RS**	EN EJECUCION	
							TOTAL DE INICIATIVAS EN EJECUCION / LIQUIDACION	986.758.476	355.792.443	336.028.683	137.700.628	198.328.055	294.090.000			
							INICIATIVAS LICITACION / ADJUDICACION									
29	04	L	EDUCACION Y CULTU	FAR	EJECUCION	40002959	ADQUISICION EQUIPAMIENTO CIENCIAS Y EXPERIMENTACIÓN, LICEO LAS AMÉRICAS, PUYEHUE	276.551.000	30.628.859	245.922.141	245.922.141	0	0	RS*	TERMINADO	TERMINADO
29	05	L	EDUCACION Y CULTU	FAR	EJECUCION	40002959	ADQUISICION EQUIPAMIENTO CIENCIAS Y EXPERIMENTACIÓN, LICEO LAS AMÉRICAS, PUYEHUE	19.840.000	19.839.632	0	0	0	0	RS*	TERMINADO	TERMINADO
							TOTAL DE INICIATIVAS LICITACION / ADJUDICACION	296.391.000	50.468.491	245.922.141	245.922.141	0	0			
							INICIATIVAS NUEVAS									
29	03	N	MULTISECTORIAL	LIBRE	EJECUCION	40025669	REPOSICION CAMION COMPACTADOR PARA LA RECOLECCION DE RSD	182.837.550	0	182.837.550	0	182.837.550	0	RS*	Licitación ID: 2885-42-LQ22 Revocada, Segunda Licitación ID: 2885-59-LQ22 cierra 18/08/2022	LICITACION
33	03-125	N	MULTISECTORIAL	FRIL	EJECUCION	FRIL	FONDO REGIONAL DE INICIATIVA LOCAL	55.788.690	0	55.788.690	0	55.788.690	0	RS**	EN CONVENIO	
							TOTAL DE INICIATIVAS NUEVAS	238.626.240	0	238.626.240	0	238.626.240	0			
							TOTAL COMUNA DE PUYEHUE	1.521.775.716	406.260.934	820.577.064	383.622.769	436.954.295	294.090.000			
							COMUNA DE RIO NEGRO									
							INICIATIVAS EN EJECUCION / LIQUIDACION									
31	02	A	DEPORTE	LIBRE	EJECUCION	30102235	CONSERVACION GIMNASIO FISCAL RIO NEGRO	397.780.901	368.161.371	0	0	0	0	RS*	TERMINADO	TERMINADO
31	02	A	EDUCACION Y CULTU	FAR	DISEÑO	30088194	REPOSICION ESCUELAS ANDREW JACKSON Y RÍO NEGRO, COMUNA RÍO NEGRO	175.662.361	171.440.703	4.221.658	4.221.658	0	0	RS	TERMINADO	TERMINADO
31	02	A	SALUD	FAR	EJECUCION	40008370	CONSTRUCCION POSTA DE SALUD RURAL COSTA RIO BLANCO, COMUNA DE RIO NEGRO	593.858.000	5.062.200	67.325.130	11.811.800	55.513.330	521.470.670	RS	En CORE del 16/8/2022 para aumento de presupuesto	LICITACION
31	02	A	SALUD	FAR	EJECUCION	30280673	CONSTRUCCION POSTA SALUD RURAL CHAN CHAN, RIO NEGRO	569.080.000	4.642.800	66.346.530	10.833.200	55.513.330	498.090.670	RS	EN EJECUCION, 100% de Adecuación DISEÑO, posta tipo	REEVALUACION
29	05	A	MULTISECTORIAL	LIBRE	EJECUCION	40018072	REPOSICION DE CONTENEDORES (C33)	34.582.965	34.582.965	4.615.035	0	4.615.035	0	RS*	TERMINADO	TERMINADO
33	03-125	A	MULTISECTORIAL	FRIL	EJECUCION	FRIL	FONDO REGIONAL DE INICIATIVA LOCAL	244.324.000	0	244.324.000	160.303.974	84.020.026	0	RS**	EN EJECUCION	
							TOTAL DE INICIATIVAS EN EJECUCION / LIQUIDACION	2.015.288.227	583.890.039	386.832.353	187.170.632	199.661.721	1.019.561.340			
							INICIATIVAS NUEVAS									
31	02	N	SALUD	FAR	EJECUCION	40010103	CONSTRUCCION CECOSF URBANO CHIFIN, COMUNA DE RIO NEGRO	771.041.000	0	273.195.000	0	273.195.000	497.846.000	RS	EL SERVICIO DE SALUD DE OSORNO COMO UNIDAD TECNICA SE ENCUENTRA EN PROCESO DE LICITACION	LICITACION
33	03-125	N	MULTISECTORIAL	FRIL	EJECUCION	FRIL	FONDO REGIONAL DE INICIATIVA LOCAL	101.385.666	0	101.385.666	0	101.385.666	0	RS**	EN CONVENIO	
							TOTAL DE INICIATIVAS NUEVAS	872.426.666	0	374.580.666	0	374.580.666	497.846.000			
							TOTAL COMUNA DE RIO NEGRO	2.887.714.893	583.890.039	761.413.019	187.170.632	574.242.387	1.517.407.340			

PRESUPUESTO FNDR 2022

SUBT.	ITEM	ESTADO	SECTOR	PROVISION	ETAPA	BIP	NOMBRE DEL PROYECTO	COSTO	GASTO AÑOS ANTERIORES	COMPROMISO 2022	PAGOS 2022	SALDO COMPROMISO	PPTO FUTURO	RATE 2022	SITUACION ACTUAL	SITUACION GENERAL
							COMUNA DE SAN JUAN DE LA COSTA									
							INICIATIVAS EN EJECUCION / LIQUIDACION									
31	02	A	EDUCACION Y CULTU	FAR	EJECUCION	30110580	REPOSICION LICEO E INTERNADO ANTULAFKEN DE PUAUCHO, SAN JUAN COSTA	3.749.709.000	3.288.753.021	225.742.712	156.798.953	68.943.759	235.213.267	RS	EN EJECUCION (EQUIPOS Y EQUIPAMIENTOS)	EJECUCION
31	02	A	SALUD	FAR	EJECUCION	30071878	REPOSICION CONSULTORIO DE SALUD RURAL BAHIA MANSA	3.688.698.000	26.644.784	494.634.000	0	494.634.000	3.167.419.216	RS	EL SERVICIO DE SALUD DE OSORNO COMO UNIDAD TECNICA SE ENCUENTRA EN PROCESO DE LICITACION	LICITACION
33	03-125	A	MULTISECTORIAL	FRIL	EJECUCION	FRIL	FONDO REGIONAL DE INICIATIVA LOCAL	189.026.294	0	189.026.294	187.887.681	1.138.613	0	RS**	EN EJECUCION	
							TOTAL DE INICIATIVAS EN EJECUCION / LIQUIDACION	7.627.433.294	3.315.397.805	909.403.006	344.686.634	564.716.372	3.402.632.483			
							INICIATIVAS LICITACION / ADJUDICACION									
31	02	L	SALUD	FAR	EJECUCION	30291073	CONSTRUCCION POSTA DE SALUD RURAL PUCATRIHUE, SAN JUAN DE LA COSTA	867.528.000	0	186.000.000	0	186.000.000	681.528.000	RS	EN PROCESO DE LICITACION UNIDAD TECNICA MUNICIPALIDAD DE SAN JUAN DE LA COSTA	LICITACION
29	03	L	TRANSPORTE	FAR	EJECUCION	40009037	REPOSICION Y ADQUISICION MAQUINARIA OFICINA CAMINOS Y PUENTES, SAN JUAN DE LA COSTA	297.370.000	0	0	0	0	297.370.000	RS*	Licitación ID: 3888-14-LR22-Cerro 26 de Mayo de 2022 y Falta Presupuesto- En revaluacion	REEVALUACION
29	05	L	TRANSPORTE	FAR	EJECUCION	40009037	REPOSICION Y ADQUISICION MAQUINARIA OFICINA CAMINOS Y PUENTES, SAN JUAN DE LA COSTA	384.838.000	0	91.724.738	91.724.738	0	293.113.262	RS*	Licitación ID: 3888-14-LR22-Cerro 26 de Mayo de 2022 y Falta Presupuesto- En revaluacion	REEVALUACION
							TOTAL DE INICIATIVAS LICITACION / ADJUDICACION	1.549.736.000	0	277.724.738	91.724.738	186.000.000	1.272.011.262			
							INICIATIVAS NUEVAS									
29	03	N	SALUD	FAR	EJECUCION	40026656	REPOSICION VEHICULO MUNICIPAL, AMBULANCIA DEPARTAMENTO SALUD COMUNA SAN JUAN DE LA COSTA	56.815.000	0	0	0	0	56.815.000	RS*	ID Licitación:3888-17-LP22- En proceso de revocacion dado que la oferta no se ajusta a requerimiento	LICITACION
29	03	N	MULTISECTORIAL	LIBRE	EJECUCION	40037766	REPOSICION CAMION RECOLECTOR RSD UNIDAD MEDIO AMBIENTE, ASEO Y ORNATO, SAN JUAN DE LA COSTA	154.700.000	0	154.700.000	0	154.700.000	0	RS*	Resolucion Apruba convenio y Certificado de Disponibilidad enviado a uniad tecnica el 22/07/2022	CONVENIO
33	03-125	N	MULTISECTORIAL	FRIL	EJECUCION	FRIL	FONDO REGIONAL DE INICIATIVA LOCAL	88.790.372	0	88.790.372	0	88.790.372	0	RS**	EN CONVENIO	
							TOTAL DE INICIATIVAS NUEVAS	300.305.372	0	243.490.372	0	243.490.372	56.815.000			
							TOTAL COMUNA DE SAN JUAN DE LA COSTA	9.477.474.666	3.315.397.805	1.430.618.116	436.411.372	994.206.744	4.731.458.745			
							COMUNA DE SAN PABLO									
							INICIATIVAS EN EJECUCION / LIQUIDACION									
31	02	A	SALUD	FAR	DISEÑO	30405773	REPOSICION POSTA RURAL LA POZA, COMUNA DE SAN PABLO	24.900.000	11.729.500	10.870.500	0	10.870.500	2.300.000	RS	EN EJECUCION, 47% de Ejecución DISEÑO	EJECUCION
31	02	A	TRANSPORTE	FAR	EJECUCION	30247072	MEJORAMIENTO ACCESO NORTE A SAN PABLO	4.511.032.409	2.804.810.540	1.361.715.913	1.219.217.049	142.498.864	344.505.956	RS	EN EJECUCION, 91% Ejecución. Se proyecta terminar en julio 2022	EJECUCION
29	05	L	EDUCACION Y CULTU	LIBRE	EJECUCION	40027674	ADQUISICION EQUIPAMIENTO MOTRIZ, ESTIMULACIÓN MULTISENSORIAL Y RECURSOS EDUCATIVOS,SAN PABLO	117.572.149	0	117.572.149	117.572.149	0	0	RS*	TERMINADO	TERMINADO
29	04	L	EDUCACION Y CULTU	LIBRE	EJECUCION	40027674	ADQUISICION EQUIPAMIENTO MOTRIZ, ESTIMULACIÓN MULTISENSORIAL Y RECURSOS EDUCATIVOS,SAN PABLO	278.516.000	0	278.515.368	278.515.368	0	632	RS*	TERMINADO	TERMINADO
33	03-125	A	MULTISECTORIAL	FRIL	EJECUCION	FRIL	FONDO REGIONAL DE INICIATIVA LOCAL	268.481.000	0	268.481.000	189.932.065	78.548.935	0	RS**	EN EJECUCION	
							TOTAL DE INICIATIVAS EN EJECUCION / LIQUIDACION	5.200.501.558	2.816.540.040	2.037.154.930	1.805.236.631	231.918.299	346.806.588			
							INICIATIVAS NUEVAS									
33	03-125	N	MULTISECTORIAL	FRIL	EJECUCION	FRIL	FONDO REGIONAL DE INICIATIVA LOCAL	126.385.666	0	126.385.666	0	126.385.666	0	RS**	EN CONVENIO	
							TOTAL DE INICIATIVAS NUEVAS	126.385.666	0	126.385.666	0	126.385.666	0			
							TOTAL COMUNA DE SAN PABLO	5.326.887.224	2.816.540.040	2.163.540.596	1.805.236.631	358.303.965	346.806.588			

PRESUPUESTO FNDR 2022

SUBT.	ITEM	ESTADO	SECTOR	PROVISION	ETAPA	BIP	NOMBRE DEL PROYECTO	COSTO	GASTO AÑOS ANTERIORES	COMPROMISO 2022	PAGOS 2022	SALDO COMPROMISO	PPTO FUTURO	RATE 2022	SITUACION ACTUAL	SITUACION GENERAL
							PROVINCIALES									
							INICIATIVAS EN EJECUCION / LIQUIDACION									
31	02	A	SALUD	FAR	EJECUCION	30126943	MEJORAMIENTO HOSPITAL DE RIO NEGRO	2.950.334.000	44.744.000	84.833.125	0	84.833.125	2.820.756.875	RS	EL SERVICIO DE SALUD DE OSORNO COMO UNIDAD TECNICA SE ENCUENTRA EN PROCESO DE LICITACION	LICITACION
31	01	A	AGUA POTABLE Y AL	LIBRE	EJECUCION	30376573	ACTUALIZACION PLAN MAESTRO AGUAS LLUVIAS OSORNO	363.923.000	229.982.084	133.780.916	19.400.000	114.380.916	160.000	RS	EN EJECUCION, 66% de Ejecución DISEÑO	EJECUCION
31	02	A	VIVIENDA	FAR	EJECUCION	30123182	CONSTRUCCION PARQUE HOTT DE OSORNO	5.532.020.591	2.224.665.535	251.599.175	251.599.175	0	3.055.755.881	RS	EN EJECUCION, 50% de Ejecución	EJECUCION
29	03	A	SALUD	FAR	EJECUCION	40021738	ADQUISICION MINIBUSES PARA TRASLADO DE PACIENTES CON IRC PROVINCIA DE OSORNO	376.980.100	300.469.824	75.117.456	75.117.456	0	1.392.820	RS*	TERMINADO	TERMINADO
31	02	A	DEFENSA Y SEGURID	FAR	EJECUCION	30087497	REPOSICION CUARTEL POLICIAL PREFECTURA PROVINCIAL OSORNO	6.809.615.000	6.682.518.978	142.983.000	2.860.140	140.122.860	0	RS	MODIFICACION DE CONVENIO	CONVENIO
29	03	A	SALUD	FAR	EJECUCION	40020224	ADQUISICION VEHICULO APOYO LOGISTICO SERVICIO DE SALUD OSORNO (C33)	52.135.637	52.135.637	680.363	0	680.363	0	RS*	TERMINADO	TERMINADO
							TOTAL DE INICIATIVAS EN EJECUCION / LIQUIDACION	16.085.008.328	9.534.516.058	688.994.035	348.976.771	340.017.264	5.878.065.576			
							TOTAL PROVINCIALES	16.085.008.328	9.534.516.058	688.994.035	348.976.771	340.017.264	5.878.065.576			
							TOTAL PROVINCIA DE OSORNO	78.046.474.469	34.811.379.350	16.390.971.218	6.829.329.508	9.561.641.710	26.564.319.340			

PRESUPUESTO FNDR 2022

SUBT.	ITEM	ESTADO	SECTOR	PROVISION	ETAPA	BIP	NOMBRE DEL PROYECTO	COSTO	GASTO AÑOS ANTERIORES	COMPROMISO 2022	PAGOS 2022	SALDO COMPROMISO	PPTO FUTURO	RATE 2022	SITUACION ACTUAL	SITUACION GENERAL
							COMUNA DE PUERTO MONTT									
							INICIATIVAS EN EJECUCION / LIQUIDACION									
31	02	A	SALUD	FAR	DISEÑO	40005337	REPOSICION POSTA TRAPEN, PUERTO MONTT	49.462.000	27.624.986	0	0	0	0	RS	NO SE EJECUTARA DISEÑO PASARA A EJECUCION	TERMINADO
31	02	A	AGUA POTABLE Y AL	FDL	EJECUCION	30429872	CONSTRUCCION REDES A POTABLE Y ALCANT. V. LOS PINOS ALTOS, P. MONTT	448.223.000	337.736.308	109.334.940	65.295.791	44.039.149	1.151.752	RS	RECEPCIONADO, SE LIQUIDARA DE IGUAL FORMA CONTRATO CON CARGO, YA QUE CONTRATISTA NO ENTREGARA GARANTIA FINAL, se envio a hacer efectiva la garantía	PARALIZADA
31	02	A	VIVIENDA	FAR	EJECUCION	40012877	MEJORAMIENTO CALLE ESPAÑA, ENTRE CALLE QUEPE Y AVENIDA JUAN SOLER MANFREDINI, PUERTO MONTT	325.598.000	290.137.970	32.700.605	32.700.605	0	0	RS	TERMINADO 2022	TERMINADO
31	02	A	VIVIENDA	FAR	EJECUCION	30072731	MEJORAMIENTO CALLE ANTONIO VARAS, PUERTO MONTT	8.656.881.176	1.325.968.126	1.805.246.738	888.287.178	916.959.560	5.525.666.312	RS	EN EJECUCION, 24% de Ejecución. Con retraso por ejecución de valores proforma	EJECUCION
31	02	A	MULTISECTORIAL	LIBRE	EJECUCION	30104476	CONSTRUCCION CIERRE VERTEDERO MUNICIPAL COMUNA DE PUERTO MONTT	1.005.892.540	900.259.186	102.033.354	102.033.354	0	0	RS	TERMINADO 2022	TERMINADO
31	02	A	SALUD	FAR	DISEÑO	30080921	REPOSICION POSTA RURAL DE PIEDRA AZUL, PUERTO MONTT	22.645.000	6.150.000	14.352.000	0	14.352.000	2.143.000	RS	LIQUIDADO CON CARGO POR INCUMPLIMIENTO	LIQUIDADA
31	02	A	EDUCACION Y CULTU	PVP	EJECUCION	30077490	CONSERVACION CASA PAULY PUERTO MONTT	2.736.607.738	8.733.941	1.327.506.490	275.485.506	1.052.020.984	1.400.367.307	RS	EN EJECUCION, 8,5% de Ejecución. Con retraso por hallazgos arqueológicos	EJECUCION
31	02	A	ENERGIA	LIBRE	EJECUCION	40020984	HABILITACION SUMINISTRO ENERGÍA ELÉCTRICA SECTOR SARGAZO, PUERTO MON	497.144.000	0	497.144.000	497.144.000	0	0	RS	EN EJECUCION, PAGADO MAYO	EJECUCION
33	03-125	A	MULTISECTORIAL	FRIL	EJECUCION	FRIL	FONDO REGIONAL DE INICIATIVA LOCAL	205.328.000	0	205.328.000	167.492.546	37.835.454	0	RS**	EN EJECUCION	
							TOTAL DE INICIATIVAS EN EJECUCION / LIQUIDACION	13.947.781.454	2.896.610.517	4.093.646.127	2.028.438.980	2.065.207.147	6.929.328.371			
							INICIATIVAS LICITACION / ADJUDICACION									
31	02	L	DEFENSA Y SEGURID	FAR	EJECUCION	30115395	CONSTRUCCION CUARTEL OCTAVA COMPAÑIA DE BOMBEROS, PUERTO MONTT	929.015.000	0	120.000.000	0	120.000.000	809.015.000	RS	TERCERA LICITACION DESIERTA	LICITACION
31	02	L	TRANSPORTE	FAR	EJECUCION	40014444	CONSERVACION VIAS URBANAS DISTINTOS SECTORES, PUERTO MONTT	445.562.000	0	220.000.000	0	220.000.000	225.562.000	RS*	ADJUDICADO, FIRMA DE CONTRATO	ADJUDICADA
31	02	L	EDUCACION Y CULTU	FAR	EJECUCION	30106468	REPOSICION ESCUELA RURAL LAGUNITAS COMUNA DE PUERTO MONTT	5.496.302.000	0	0	0	0	5.496.302.000	RS	LICITACION, 2da LICITACIÓN	LICITACION
31	02	L	SALUD	FAR	EJECUCION	30270222	REPOSICION POSTA RURAL DE CORRENTOSO, PUERTO MONTT	661.593.000	0	40.000.000	0	40.000.000	621.593.000	RS	Renuncia Unidad Técnica Municipio, Se eleborará nuevo convenio con Servicio de Salud	CONVENIO
31	02	L	SALUD	FAR	EJECUCION	30080922	REPOSICION POSTA DE SALUD RURAL DE HUELMO, PUERTO MONTT	661.592.000	0	40.000.000	0	40.000.000	621.592.000	RS	Renuncia Unidad Técnica Municipio, Se eleborará nuevo convenio con Servicio de Salud	CONVENIO
31	02	L	AGUA POTABLE Y AL	LIBRE	EJECUCION	40019119	CONSTRUCCION SISTEMA DE AGUA POTABLE RURAL RIO CHICO	640.818.000	0	0	0	0	0	RS	FINANCIAMIENTO SECTORIAL	
							TOTAL DE INICIATIVAS LICITACION / ADJUDICACION	8.834.882.000	0	420.000.000	0	420.000.000	7.774.064.000			
							INICIATIVAS NUEVAS									
31	02	N	TRANSPORTE	LIBRE	PREFACTIBILIDAD	40026872	MEJORAMIENTO ACCESIBILIDAD BARRIO PUERTO, CIUDAD DE PUERTO MONTT	175.010.000	0	0	0	0	175.010.000	RS	CONVENIO EN UNIDAD TECNICA	CONVENIO
29	03	N	MULTISECTORIAL	LIBRE	EJECUCION	40033774	REPOSICION CAMIONES Y MAQUINARIAS - MUNICIPALIDAD DE PUERTO MONTT	541.079.000	0	0	0	0	541.079.000	RS*	Item No iniciado	CONVENIO
29	05	N	MULTISECTORIAL	LIBRE	EJECUCION	40033774	REPOSICION CAMIONES Y MAQUINARIAS - MUNICIPALIDAD DE PUERTO MONTT	1.033.987.000	0	0	0	0	1.033.987.000	RS*	Resolucion Apruba convenio y Certificado de Disponibilidad enviado a uniad tecnica el 01/08/2022	CONVENIO
33	03-125	N	MULTISECTORIAL	FRIL	EJECUCION	FRIL	FONDO REGIONAL DE INICIATIVA LOCAL	51.385.666	0	51.385.666	0	51.385.666	0	RS**	EN CONVENIO	
							TOTAL DE INICIATIVAS NUEVAS	1.801.461.666	0	51.385.666	0	51.385.666	1.750.076.000			
							TOTAL COMUNA DE P. MONTT	24.584.125.120	2.896.610.517	4.565.031.793	2.028.438.980	2.536.592.813	16.453.468.371			

PRESUPUESTO FNDR 2022

SUBT.	ITEM	ESTADO	SECTOR	PROVISION	ETAPA	BIP	NOMBRE DEL PROYECTO	COSTO	GASTO AÑOS ANTERIORES	COMPROMISO 2022	PAGOS 2022	SALDO COMPROMISO	PPTO FUTURO	RATE 2022	SITUACION ACTUAL	SITUACION GENERAL
							COMUNA DE CALBUCO									
							INICIATIVAS EN EJECUCION / LIQUIDACION									
31	02	A	EDUCACION Y CULTU	FAR	EJECUCION	20086686	REPOSICION PARCIAL LICEO POLITECNICO , CALBUCO	9.889.982.000	2.025.590.387	670.404.869	565.466.709	104.938.160	7.193.986.744	RS	LIQUIDACION CON CARGO EN PROCESO, se sigue cancelando la consultoría	PARALIZADA
31	02	A	MULTISECTORIAL	FAR	EJECUCION	30135967	CONSTRUCCION ESTACION DE TRANSFERENCIA LA CAMPANA, CALBUCO	1.614.626.546	853.587.515	180.864.926	180.864.926	0	580.174.105	RS	U.T LIQUIDARA CONTRATO POR INCUMPLIMIENTO	LIQUIDADA
22	ESTUDIO	A	VIVIENDA	LIBRE	EJECUCION	30465134	ACTUALIZACION PLAN REGULADOR COMUNAL CALBUCO	110.000.000	33.000.000	25.939.250	16.500.000	9.439.250	51.060.750	RS*	EN EJECUCION, 30% de Ejecución	EJECUCION
31	02	A	AGUA POTABLE Y AL	SS	EJECUCION	30480526	CONSTRUCCION SERVICIO AGUA POTABLE RURAL LA CAMPANA, COMUNA DE CALBUCO	955.306.999	875.961.210	79.345.789	79.345.789	0	0	RS	TERMINADO 2022	TERMINADO
31	02	A	VIVIENDA	FAR	EJECUCION	40015774	MEJORAMIENTO PAVIMENTO CALLES VILLA SAN ANDRÉS Y LOS TULIPANES, CALBUCO	365.318.000	333.136.407	28.730.974	28.730.974	0	0	RS	TERMINADO 2022	TERMINADO
31	02	A	VIVIENDA	FAR	EJECUCION	40015770	MEJORAMIENTO PAVIMENTOS CALLES CARLOS CONDELL, FRAGATA COCHRANE Y LAS VERTIENTES, CALBUCO	437.544.000	369.694.885	64.398.364	64.345.225	53.139	3.450.751	RS	TERMINADO 2022	TERMINADO
31	02	A	MULTISECTORIAL	LIBRE	EJECUCION	30087299	CONSTRUCCION CEMENTERIO MUNICIPAL DE CALBUCO	1.289.233.892	1.262.301.360	10.832.532	0	10.832.532	16.100.000	RS	EN EJECUCION - Obras Civiles TERMINADA, saldo EQUIPAMIENTOS	EJECUCION
31	02	L	AGUA POTABLE Y AL	LIBRE	EJECUCION	40005930	CONSTRUCCION SERVICIO AGUA POTABLE RURAL AVELLANAL, CALBUCO	1.074.833.070	0	326.680.000	45.904.050	280.775.950	748.153.070	RS	En Ejecución, 4,4% de Ejecución	EJECUCION
33	03-125	A	MULTISECTORIAL	FRIL	EJECUCION	FRIL	FONDO REGIONAL DE INICIATIVA LOCAL	500.306.279	0	500.306.279	367.257.244	133.049.035	0	RS**	EN EJECUCION	
							TOTAL DE INICIATIVAS EN EJECUCION / LIQUIDACION	16.237.150.786	5.753.271.764	1.887.502.983	1.348.414.917	539.088.066	8.592.925.420			
							INICIATIVAS LICITACION / ADJUDICACION									
31	02	L	AGUA POTABLE Y AL	PIR	EJECUCION	30479286	CONSTRUCCION SERVICIO AGUA POTABLE RURAL ISLA QUENU, COMUNA DE CALBUCO.	778.142.845	0	100.000.000	0	100.000.000	678.142.845	RS	EN REEVALUACION	REEVALUACION
							TOTAL DE INICIATIVAS LICITACION / ADJUDICACION	778.142.845	0	100.000.000	0	100.000.000	678.142.845			
							INICIATIVAS NUEVAS									
33	03-125	N	MULTISECTORIAL	FRIL	EJECUCION	FRIL	FONDO REGIONAL DE INICIATIVA LOCAL	76.385.666	0	76.385.666	0	76.385.666	0	RS**	EN CONVENIO	
							TOTAL DE INICIATIVAS NUEVAS	76.385.666	0	76.385.666	0	76.385.666	0			
							TOTAL COMUNA DE CALBUCO	17.091.679.297	5.753.271.764	2.063.888.649	1.348.414.917	715.473.732	9.271.068.265			
							COMUNA DE COCHAMO									
							INICIATIVAS EN EJECUCION / LIQUIDACION									
31	02	A	DEPORTE	FAR	EJECUCION	30248522	CONSTRUCCION ESTADIO MUNICIPAL COMUNA DE COCHAMO	1.330.176.000	1.315.794.204	3.035.000	0	3.035.000	11.346.796	RS	EN EJECUCION - SALDO EQUIPAMIENTO para julio	EJECUCION
31	02	A	EDUCACION Y CULTU	FAR	DISEÑO	40006863	REPOSICION ESCUELA JUAN SOLER MANFREDINI, COCHAMO	129.430.000	22.757.400	91.029.602	0	91.029.602	15.642.998	RS	EN EJECUCION, 60% de Ejecución DISEÑO	EJECUCION
31	02	A	AGUA POTABLE Y AL	PIR	EJECUCION	30116479	CONSTRUCCION SISTEMA DE AGUA POTABLE RURAL SECTOR LLAGUEPE, COCHAMO	606.455.904	487.324.447	116.283.506	116.283.506	0	2.847.951	RS	TERMINADO AÑO 2022, CON RECEPCION CONFORME	TERMINADO
31	02	A	EDUCACION Y CULTU	FAR	DISEÑO	40015801	REPOSICION ESCUELA RURAL CAPITAN DE BANDADA CARLOS RODRIGUEZ PARIS, LLANADA GRANDE, COCHAMO	122.370.000	5.900.000	75.196.280	18.428.884	56.767.396	41.273.720	RS	EN EJECUCION, 30% de Ejecución DISEÑO	EJECUCION
31	02	A	DEFENSA Y SEGURID	FAR	DISEÑO	40005745	REPOSICION CUARTEL PRIMERA COMPAÑIA DE BOMBEROS DE RIO PUELO, COMUNA DE COCHAMÓ.	42.500.000	3.830.000	28.656.280	15.661.768	12.994.512	10.013.720	RS	EN EJECUCION, 65% de Ejecución DISEÑO	EJECUCION
31	02	A	ENERGIA	LIBRE	EJECUCION	40019107	CONSTRUCCION SUM. ENERGIA FOTOVOLTAICA EL MANSO-L V GORMAZ-L T. TAGUA-LOS GUINDOS, COCHAMO	760.000.000	0	760.000.000	172.973.585	587.026.415	0	RS	EN EJECUCION, 30% de Ejecución	EJECUCION
33	03-125	A	MULTISECTORIAL	FRIL	EJECUCION	FRIL	FONDO REGIONAL DE INICIATIVA LOCAL	139.987.147	0	139.987.147	112.447.302	27.539.845	0	RS**	EN EJECUCION	
							TOTAL DE INICIATIVAS EN EJECUCION / LIQUIDACION	3.130.919.051	1.835.606.051	1.214.187.815	435.795.045	778.392.770	81.125.185			
							INICIATIVAS LICITACION / ADJUDICACION									
31	02	L	SALUD	FAR	DISEÑO	40015528	REPOSICION POSTA DE SALUD RURAL LLANADA GRANDE, COMUNA COCHAMO	25.000.000	0	10.000.000	0	10.000.000	15.000.000	RS	MODALIDAD POSTA TIPO. A la espera	NUEVO
33	03	L	MULTISECTORIAL	FAR	EJECUCION	40035814	TRANSFERENCIA CONSTRUCCION CAPITANIA DE PUERTO DE COCHAMO	500.000.000	0	0	0	0	500.000.000	S/R	LICITACION CON OFERTA EN EVALUACION.PARA 2023	LICITACION
							TOTAL DE INICIATIVAS LICITACION / ADJUDICACION	525.000.000	0	10.000.000	0	10.000.000	515.000.000			
							INICIATIVAS NUEVAS									
33	03-125	N	MULTISECTORIAL	FRIL	EJECUCION	FRIL	FONDO REGIONAL DE INICIATIVA LOCAL	112.458.519	0	112.458.519	0	112.458.519	0	RS**	EN CONVENIO	
							TOTAL DE INICIATIVAS NUEVAS	112.458.519	0	112.458.519	0	112.458.519	0			
							TOTAL COMUNA DE COCHAMO	3.768.377.570	1.835.606.051	1.336.646.334	435.795.045	900.851.289	596.125.185			

PRESUPUESTO FNDR 2022

SUBT.	ITEM	ESTADO	SECTOR	PROVISION	ETAPA	BIP	NOMBRE DEL PROYECTO	COSTO	GASTO AÑOS ANTERIORES	COMPROMISO 2022	PAGOS 2022	SALDO COMPROMISO	PPTO FUTURO	RATE 2022	SITUACION ACTUAL	SITUACION GENERAL
							COMUNA DE FRESIA									
							INICIATIVAS EN EJECUCION / LIQUIDACION									
31	02	A	SALUD	FAR	EJECUCION	30282773	REPOSICION POSTA DE SALUD RURAL EL TRAIGUEN, FRESIA	538.709.065	405.464.679	1.330.000	1.330.000	0	131.914.386	RS	En liquidación	En Liquidación
31	02	A	SALUD	FAR	EJECUCION	30397144	CONSTRUCCION SISTEMA APR SECTOR LAS CRUCES, COMUNA DE FRESIA	1.317.717.000	1.233.642.760	65.124.138	0	65.124.138	18.950.102	RS	EN EJECUCION, 100 % de Ejecución en proceso de recepción.	EJECUCION
31	02	A	SALUD	FAR	EJECUCION	30088011	CONSTRUCCION PLANTA DE TRATAMIENTO LOCALIDAD DE PARGA, COMUNA FRESIA	590.808.430	407.643.721	0	0	0	0	RS	TERMINADO	TERMINADO
	02	A	AGUA POTABLE Y AL	LIBRE	EJECUCION	30212472	CONSTRUCCION SERVICIO APR SECTOR RURAL EL MAÑO, FRESIA	490.790.000	424.766.706	0	0	0	0	RS	Proyecto LIQUIDADO de mutuo acuerdo. U.T terminará la obra con recursos SUBDERE. 98% de avance financiero	PARALIZADA
31	02	A	VIVIENDA	FAR	EJECUCION	40006229	MEJORAMIENTO DIVERSAS CALLES, COMUNA DE FRESIA	774.200.000	423.440.000	226.897.840	226.897.839	1	123.862.160	RS	RECEPCIONADO, 100% de Ejecución	TERMINADO
31	02	A	VIVIENDA	FAR	EJECUCION	40021313	MEJORAMIENTO DIVERSAS CALLES DE FRESIA (EL RINCON-RIO LLICO-TEODORO SCHAFER)	239.183.000	208.661.832	12.149.589	12.149.589	0	18.371.579	RS	TERMINADO 2022	TERMINADO
31	02	A	TRANSPORTE	FAR	EJECUCION	30396424	CONSERVACION CAMINOS NO ENROLADOS, DIVERSOS SECTORES DE FRESIA	866.629.000	668.989.736	86.766.516	6.400.000	80.366.516	110.872.748	RS*	TERMINADO, PENDIENTE ULTIMO PAGO	EJECUCION
33	03-125	A	MULTISECTORIAL	FRIL	EJECUCION	FRIL	FONDO REGIONAL DE INICIATIVA LOCAL	98.379.125	0	98.379.125	65.144.351	33.234.774	0	RS**	EN EJECUCION	
							TOTAL DE INICIATIVAS EN EJECUCION / LIQUIDACION	4.916.415.620	3.772.609.434	490.647.208	311.921.779	178.725.429	403.970.975			
							INICIATIVAS LICITACION / ADJUDICACION									
31	02	L	DEPORTE	LIBRE	EJECUCION	30134714	CONSTRUCCION ESTADIO MUNICIPAL ANFUR, COMUNA DE FRESIA	919.116.000	0	0	0	0	919.116.000	RS	EN REVALUACION, ESTUDIOS	REEVALUACION
							TOTAL DE INICIATIVAS LICITACION / ADJUDICACION	919.116.000	0	0	0	0	919.116.000			
							INICIATIVAS NUEVAS									
31	02	N	VIVIENDA	FAR	EJECUCION	40025032	CONSERVACION VEREDAS, FRESIA URBANO	842.100.000	0	80.000.000	0	80.000.000	762.100.000	RS*	CONVENIO EN FIRMA GOBERNADOR	CONVENIO
33	03-125	N	MULTISECTORIAL	FRIL	EJECUCION	FRIL	FONDO REGIONAL DE INICIATIVA LOCAL	28.006.541	0	28.006.541	0	28.006.541	0	RS**	EN CONVENIO	
							TOTAL DE INICIATIVAS NUEVAS	870.106.541	0	108.006.541	0	108.006.541	762.100.000			
							TOTAL COMUNA DE FRESIA	6.705.638.161	3.772.609.434	598.653.749	311.921.779	286.731.970	2.085.186.975			
							COMUNA DE FRUTILLAR									
							INICIATIVAS EN EJECUCION / LIQUIDACION									
31	02	A	AGUA POTABLE Y AL	LIBRE	EJECUCION	30485141	CONSTRUCCION SISTEMA DE APR SECT. LOS RADALES, COMUNA FRUTILLAR	229.003.000	168.865.063	0	0	0	0	RS	TERMINADO	TERMINADO
31	02	A	EDUCACION Y CULTU	FAR	EJECUCION	30085259	REPOSICION ESCUELA ARTURO ALESSANDRI PALMA FRUTILLAR	6.658.052.844	6.460.935.844	142.126.182	99.684.350	42.441.832	54.990.818	RS	EN EJECUCION - EQUIPAMIENTO, en reevaluación de equipamiento	EJECUCION
31	02	A	AGUA POTABLE Y AL	LIBRE	EJECUCION	30485133	CONSTRUCCION SISTEMA DE AGUA POTABLE RURAL SECTOR PEDERNAL, FRUTILLAR	449.572.000	0	449.572.000	134.602.482	314.969.518	0	RS	EN EJECUCION 29% de ejecución	EJECUCION
31	02	A	AGUA POTABLE Y AL	LIBRE	EJECUCION	30485157	AMPLIACION SISTEMA APR CASMA HACIA EL ENCANTO Y CALLEJON SIN SALIDA, FRUTILLAR	324.957.598	1.200.000	321.119.000	178.859.260	142.259.740	2.638.598	RS	EN EJECUCION, 55% de Ejecución, RE aumento consultorias	EJECUCION
33	03-125	A	MULTISECTORIAL	FRIL	EJECUCION	FRIL	FONDO REGIONAL DE INICIATIVA LOCAL	192.123.864	0	192.123.864	149.992.430	42.131.434	0	RS**	EN EJECUCION	
							TOTAL DE INICIATIVAS EN EJECUCION / LIQUIDACION	7.853.709.306	6.631.000.907	1.104.941.046	563.138.522	541.802.524	57.629.416			
							INICIATIVAS LICITACION / ADJUDICACION									
31	02	L	AGUA POTABLE Y AL	LIBRE	EJECUCION	30485139	CONSTRUCCION SERVICIO DE APR SECTOR PICHILOPEZ, FRUTILLAR	218.397.000	0	90.000.000	0	90.000.000	128.397.000	RS	EN REVALUACION	REEVALUACION
31	02	L	AGUA POTABLE Y AL	LIBRE	EJECUCION	30485115	CONSTRUCCION SERVICIO DE APR SECTOR BALMACEDA-PARAGUAY, FRUTILLAR	587.236.000	0	110.000.000	0	110.000.000	477.236.000	RS	LIQUIDADO, EN REVALUACION	PARALIZADA
							TOTAL DE INICIATIVAS LICITACION / ADJUDICACION	805.633.000	0	200.000.000	0	200.000.000	605.633.000			
							INICIATIVAS NUEVAS									
31	02	N	ENERGIA	ENERGIZACION	EJECUCION	30482884	HABILITACION SUMINISTRO ENERGÍA ELÉCTRICA SECTOR COLONIA LA RADIO, COMUNA DE FRUTILLAR	100.498.000	0	100.498.000	0	100.498.000	0	RS	CONVENIO EN CONTRALORIA	CONVENIO
31	02	N	TRANSPORTE	FAR	DISEÑO	30077932	MEJORAMIENTO INTERCONEXIÓN VIAL, FRUTILLAR ALTO Y BAJO	400.000.000	0	0	0	0	400.000.000	RS	NUEVO	NUEVO
33	03-125	N	MULTISECTORIAL	FRIL	EJECUCION	FRIL	FONDO REGIONAL DE INICIATIVA LOCAL	1.105.802	0	1.105.802	0	1.105.802	0	RS**	EN CONVENIO	
							TOTAL DE INICIATIVAS NUEVAS	501.603.802	0	101.603.802	0	101.603.802	400.000.000			
							TOTAL COMUNA DE FRUTILLAR	9.160.946.108	6.631.000.907	1.406.544.848	563.138.522	843.406.326	1.063.262.416			

PRESUPUESTO FNDR 2022

SUBT.	ITEM	ESTADO	SECTOR	PROVISION	ETAPA	BIP	NOMBRE DEL PROYECTO	COSTO	GASTO AÑOS ANTERIORES	COMPROMISO 2022	PAGOS 2022	SALDO COMPROMISO	PPTO FUTURO	RATE 2022	SITUACION ACTUAL	SITUACION GENERAL
							COMUNA DE LLANQUIHUE									
							INICIATIVAS EN EJECUCION / LIQUIDACION									
31	02	A	VIVIENDA	FAR	DISEÑO	40005289	MEJORAMIENTO ESPACIO PÚBLICO HUMEDAL EL LOTO, LLANQUIHUE	82.400.000	43.800.000	5.840.000	5.840.000	0	32.760.000	RS	EN EJECUCION, 68% de Ejecución DISEÑO	EJECUCION
31	02	A	MULTISECTORIAL	FAR	EJECUCION	30076574	REPOSICION EDIFICIO CONSISTORIAL, LLANQUIHUE	3.410.977.664	3.385.137.467	25.840.206	0	25.840.206	-9	RS	EN EJECUCION - Obras Civiles TERMINADA, saldo EQUIPAMIENTOS	EJECUCION
33	03-125	A	MULTISECTORIAL	FRIL	EJECUCION	FRIL	FONDO REGIONAL DE INICIATIVA LOCAL	185.294.342	0	185.294.342	181.436.475	3.857.867	0	RS**	EN EJECUCION	
							TOTAL DE INICIATIVAS EN EJECUCION / LIQUIDACION	3.678.672.006	3.428.937.467	216.974.548	187.276.475	29.698.073	32.759.991			
							INICIATIVAS LICITACION / ADJUDICACION									
31	01	L	AGUA POTABLE Y AL	LIBRE	EJECUCION	40019376	DIAGNOSTICO PLAN MAESTRO AGUAS LLUVIAS COMUNA DE LLANQUIHUE	238.783.000	0	37.756.600	0	37.756.600	201.026.400	RS	Proyecto en Reevaluación	REEVALUACION
29	05	L	DEFENSA Y SEGURID	LIBRE	EJECUCION	40009718	REPOSICION DE EQUIPOS LUMINARIAS PÚBLICAS, COMUNA DE LLANQUIHUE	1.098.264.000	0	956.626.113	0	956.626.113	141.637.887	RS*	Licitación ID: 1437-18-LR22- Cierra 19/08/2022	LICITACION
							TOTAL DE INICIATIVAS LICITACION / ADJUDICACION	1.337.047.000	0	994.382.713	0	994.382.713	342.664.287			
							INICIATIVAS NUEVAS									
33	03-125	N	MULTISECTORIAL	FRIL	EJECUCION	FRIL	FONDO REGIONAL DE INICIATIVA LOCAL	61.460.324	0	61.460.324	0	61.460.324	0	RS**	EN CONVENIO	
							TOTAL DE INICIATIVAS NUEVAS	61.460.324	0	61.460.324	0	61.460.324	0			
							TOTAL COMUNA DE LLANQUIHUE	5.077.179.330	3.428.937.467	1.272.817.585	187.276.475	1.085.541.110	375.424.278			
							COMUNA DE LOS MUERMOS									
							INICIATIVAS EN EJECUCION / LIQUIDACION									
31	02	A	AGUA POTABLE Y AL	FAR	EJECUCION	30289475	CONSTRUCCION SERVICIO APR SAN CARLOS, LOS MUERMOS	1.114.527.000	1.082.926.319	0	0	0	0	IN	TERMINADO	TERMINADO
31	02	A	MULTISECTORIAL	LIBRE	EJECUCION	30103323	CONSTRUCCION CIERRE EX VERTEDERO MUNICIPAL DE LOS MUERMOS	207.019.010	186.563.100	0	0	0	0	RS	TERMINADO	TERMINADO
31	02	A	MULTISECTORIAL	FAR	DISEÑO	30125824	AMPLIACION Y REMODELACION INTEGRAL CONSISTORIAL LOS MUERMOS	137.650.000	91.234.475	9.915.779	0	9.915.779	36.499.746	RS	EN EJECUCION, Falta último Estado de Pago contra RS	EJECUCION
31	02	A	AGUA POTABLE Y AL	FAR	DISEÑO	30361529	MEJORAMIENTO SISTEMA APR CAÑITAS-RIO FRIO, LOS MUERMOS	29.319.000	22.504.000	6.815.000	0	6.815.000	0	RS	EN EJECUCION, 75% de Ejecución DISEÑO	EJECUCION
31	02	A	DEFENSA Y SEGURID	FAR	EJECUCION	40018868	REPOSICION CUARTEL GENERAL Y PRIMERA COMPAÑIA DE BOMBEROS LOS MUERMOS	890.770.000	247.820.748	593.674.252	306.487.189	287.187.063	49.275.000	RS	EN EJECUCION, 51% de Ejecución	EJECUCION
33	03-125	A	MULTISECTORIAL	FRIL	EJECUCION	FRIL	FONDO REGIONAL DE INICIATIVA LOCAL	257.026.688	0	257.026.688	252.526.995	4.499.693	0	RS**	EN EJECUCION	
							TOTAL DE INICIATIVAS EN EJECUCION / LIQUIDACION	2.636.311.698	1.631.048.642	867.431.719	559.014.184	308.417.535	85.774.746			
							INICIATIVAS NUEVAS									
31	02	N	VIVIENDA	FAR	EJECUCION	40031458	CONSERVACION VEREDAS COMUNA DE LOS MUERMOS	691.045.000	0	300.000.000	0	300.000.000	391.045.000	RS*	LICITACION ID 387-35-LR22	LICITACION
31	02	N	TRANSPORTE	FAR	EJECUCION	40014564	CONSERVACION DE 11 CAMINOS VECINALES, LOS MUERMOS	704.917.000	0	300.000.000	0	300.000.000	404.917.000	RS*	LICITACION ID 387-34-LR22	LICITACION
31	02	N	VIVIENDA	FAR	EJECUCION	40031464	MEJORAMIENTO DE LAS VIAS AV. LLICO, EL DIRIGENTE Y EXT. SAN MARTIN, LOS MUERMOS	650.000.000	0	160.000.000	0	160.000.000	490.000.000	RS	EN FIRMA DE CONVENIO	CONVENIO
33	03-125	N	MULTISECTORIAL	FRIL	EJECUCION	FRIL	FONDO REGIONAL DE INICIATIVA LOCAL	72.150.978	0	72.150.978	0	72.150.978	0	RS**	EN CONVENIO	
							TOTAL DE INICIATIVAS NUEVAS	2.118.112.978	0	832.150.978	0	832.150.978	1.285.962.000			
							TOTAL COMUNA DE LOS MUERMOS	4.754.424.676	1.631.048.642	1.699.582.697	559.014.184	1.140.568.513	1.371.736.746			

PRESUPUESTO FNDR 2022

SUBT.	ITEM	ESTADO	SECTOR	PROVISION	ETAPA	BIP	NOMBRE DEL PROYECTO	COSTO	GASTO AÑOS ANTERIORES	COMPROMISO 2022	PAGOS 2022	SALDO COMPROMISO	PPTO FUTURO	RATE 2022	SITUACION ACTUAL	SITUACION GENERAL
							COMUNA DE MAULLIN									
							INICIATIVAS EN EJECUCION / LIQUIDACION									
31	02	A	DEPORTE	FAR	EJECUCION	30134234	CONSTRUCCION GIMNASIO TEN - TEN, COMUNA DE MAULLIN	834246000	0	0	0	0	834246000	RS	LICITACION REVOCADA POR PROOBELMAS EN TERRENO. U.t. presenta antecedentes para reevaluar	REEVALUACION
31	02	A	AGUA POTABLE Y AL	LIBRE	EJECUCION	30115466	CONSTRUCCION SISTEMA ALCANT. Y TRATAM. AGUAS SERVIDAS DE LOLCURA, MA	274.049.337	268.516.550	5.532.787	0	5.532.787	0	RS	EJECUCION	EJECUCION
33	03-125	A	MULTISECTORIAL	FRIL	EJECUCION	FRIL	FONDO REGIONAL DE INICIATIVA LOCAL	12.435.034	0	12.435.034	12.435.034	0	0	RS**	EN EJECUCION	
							TOTAL DE INICIATIVAS EN EJECUCION / LIQUIDACION	1.120.730.371	268.516.550	17.967.821	12.435.034	5.532.787	834.246.000			
							INICIATIVAS LICITACION / ADJUDICACION									
31	02	L	EDUCACION Y CULTU	FAR	DISEÑO	40007573	REPOSICION ESCUELA JOSE ABELARDO NUÑEZ, COMUNA DE MAULLIN	137.618.000	0	0	0	0	137.618.000	RS	EN LICITACION, CORREGIDA BASES (1era LICITACION DESIERTA)	LICITACION
31	02	L	DEPORTE	LIBRE	EJECUCION	30395422	REPOSICION CANCHA LEPIHUE, COMUNA DE MAULLIN	451.210.000	0	0	0	0	451.210.000	RS	EN LICITACION, CORREGIDA BASES (1era LICITACION DESIERTA)	LICITACION
29	05	L	DEFENSA Y SEGURID	LIBRE	EJECUCION	40007939	REPOSICION EQUIPOS DE ALUMBRADO PÚBLICO CON TECNOLOGIA LED COMUNA DE MAULLIN	902.195.624	0	531.955.518	0	531.955.518	370.240.106	RS*	Revaluacion OBS mediante ORD GR	EJECUCION
							TOTAL DE INICIATIVAS LICITACION / ADJUDICACION	1.491.023.624	0	531.955.518	0	531.955.518	959.068.106			
31	02	N	MULTISECTORIAL	FAR	DISEÑO	30399945	REPOSICION CENTRO COMUNITARIO QUENUIR, COMUNA DE MAULLIN	54.974.000	0	0	0	0	54.974.000	RS	EN FIRMA DE CONVENIO	CONVENIO
29	03	N	SALUD	FAR	EJECUCION	40018460	REPOSICION AMBULANCIAS VARIOS SECTORES COMUNA DE MAULLIN	205.250.000	0	205.250.000	0	205.250.000	0	RS*	Licitación ID: 4086-39-LQ22 - CERRADA el 02/08/2022- Desierta por oferta que supera presupuesto oficial.	LICITACION
31	02	N	TRANSPORTE	LIBRE	EJECUCION	40035233	CONSERVACION 7 CAMINOS VECINALES, COMUNA DE MAULLIN	647.364.000	0	50.000.000	0	50.000.000	597.364.000	RS*	CONVENIO EN TRAMITE GORE	CONVENIO
31	02	N	TRANSPORTE	LIBRE	EJECUCION	40034838	MEJORAMIENTO CALLES LOTE0 TIERRA VERDE, CARELMAPU, COMUNA DE MAULLIN	954.086.000	0	150.000.000	0	150.000.000	804.086.000	RS	CONVENIO EN TRAMITE GORE	CONVENIO
33	03-125	N	MULTISECTORIAL	FRIL	EJECUCION	FRIL	FONDO REGIONAL DE INICIATIVA LOCAL	126.385.632	0	126.385.632	0	126.385.632	0	RS**	EN CONVENIO	
							TOTAL DE INICIATIVAS NUEVAS	1.988.059.632	0	531.635.632	0	531.635.632	1.456.424.000			
							TOTAL COMUNA DE MAULLIN	4.599.813.627	268.516.550	1.081.558.971	12.435.034	1.069.123.937	3.249.738.106			
							COMUNA DE PUERTO VARAS									
							INICIATIVAS EN EJECUCION / LIQUIDACION									
31	02	A	DEPORTE	FAR	EJECUCION	30064230	REPOSICION ESTADIO EWALDO KLEIN DE PUERTO VARAS	2.746.936.000	1.076.381.867	80.000.000	0	80.000.000	1.590.554.133	RS	EN LIQUIDACION - EN REVALUACION EN MIDESO RE	PARALIZADA
31	02	A	DEFENSA Y SEGURID	FAR	EJECUCION	30204522	REPOSICION CUARTEL SEXTA COMPAÑIA DE BOMBEROS, PUERTO VARAS	1.237.007.000	484.503.319	0	0	0	752.503.681	RS	LIQUIDACION MUTUO ACUERDO, UNIDAD TÉCNICA REEVALUARÁ	PARALIZADA
31	02	A	VIVIENDA	FAR	EJECUCION	40010719	MEJORAMIENTO CALLE LA QUEBRADA, PUERTO VARAS	246.000.000	204.358.001	0	0	0	0	RS	TERMINADO	TERMINADO
33	03-125	A	MULTISECTORIAL	FRIL	EJECUCION	FRIL	FONDO REGIONAL DE INICIATIVA LOCAL	85.297.976	0	85.297.976	80.842.011	4.455.965	0	RS**	EN EJECUCION	
							TOTAL DE INICIATIVAS EN EJECUCION / LIQUIDACION	4.315.240.976	1.765.243.187	165.297.976	80.842.011	84.455.965	2.343.057.814			
							INICIATIVAS LICITACION / ADJUDICACION									
31	01	L	TRANSPORTE	FAR	EJECUCION	40023990	DIAGNOSTICO SISTEMA DE TRANSPORTE URBANO CIUDAD DE PUERTO VARAS, ETAPA I	200.000.000	0	43.001.084	0	43.001.084	156.998.916	RS	EN SOLICITUD ASIGNACION PRESUPUESTARIA ABRIL. Desierta 30/03/2022	EJECUCION
31	02	L	VIVIENDA	FAR	EJECUCION	30485331	MEJORAMIENTO PARQUE CERRO PHILIPPI PUERTO VARAS	706.257.000	0	50.000.000	0	50.000.000	656.257.000	RE	Municipio solicitará Reevaluación	REEVALUACION
31	02	L	SALUD	FAR	DISEÑO	40012083	CONSTRUCCION CESFAM NUEVA BRAUNAU, PUERTO VARAS	87.200.000	0	56.000.000	0	56.000.000	31.200.000	RS	EN EJECUCION	EJECUCION
31	02	L	VIVIENDA	FAR	EJECUCION	40015147	CONSERVACION ACERAS DIVERSOS SECTORES DE PUERTO VARAS	840.506.000	0	175.000.000	0	175.000.000	665.506.000	RS*	CONVENIO EN FIRMA UNIDAD TECNICA	CONVENIO
							TOTAL DE INICIATIVAS LICITACION / ADJUDICACION	1.833.963.000	0	324.001.084	0	324.001.084	1.509.961.916			
							INICIATIVAS NUEVAS									
33	03-125	N	MULTISECTORIAL	FRIL	EJECUCION	FRIL	FONDO REGIONAL DE INICIATIVA LOCAL	43.551.690	0	43.551.690	0	43.551.690	0	RS**	EN CONVENIO	
							TOTAL DE INICIATIVAS NUEVAS	43.551.690	0	43.551.690	0	43.551.690	0			
							TOTAL COMUNA DE P.VARAS	6.192.755.666	1.765.243.187	532.850.750	80.842.011	452.008.739	3.853.019.730			

PRESUPUESTO FNDR 2022

SUBT.	ITEM	ESTADO	SECTOR	PROVISION	ETAPA	BIP	NOMBRE DEL PROYECTO	COSTO	GASTO AÑOS ANTERIORES	COMPROMISO 2022	PAGOS 2022	SALDO COMPROMISO	PPTO FUTURO	RATE 2022	SITUACION ACTUAL	SITUACION GENERAL	
							PROVINCIALES										
							INICIATIVAS EN EJECUCION / LIQUIDACION										
31	02	A	TRANSPORTE	PV	EJECUCION	30342773	MEJORAMIENTO RUTA V-69, SECTOR RALUN - COCHAMO, COMUNA COCHAMO	7.077.521.000	6.959.390.445	13.336.766	1.677.105	11.659.661	104.793.789	RS	EN EJECUCION, 99% de Ejecución	EJECUCION	
31	01	A	AGUA POTABLE Y AL	LIBRE	EJECUCION	30376572	ACTUALIZACION PLAN MAESTRO AGUAS LLUVIAS PUERTO MONTT	480.549.000	264.429.800	213.119.200	82.511.000	130.608.200	3.000.000	RS	EN EJECUCION, 46% de Ejecución	EJECUCION	
31	02	A	VIVIENDA	FAR	EJECUCION	30127010	MEJORAMIENTO CALLE EL TENIENTE, BARRIO INDUSTRIAL DE PUERTO MONTT	3.566.102.000	2.702.449.619	156.444.138	7.837.444	148.606.694	707.208.243	RS	EN EJECUCION	EJECUCION	
31	02	A	EDUCACION Y CULTU	PVP	EJECUCION	30077481	RESTAURACION IGLESIA N. S. DE LA CANDELARIA DE CARELMAPU, MAULLIN	2.050.780.000	94.848.325	131.993.375	28.626.255	103.367.120	1.823.938.300	RS	EN EJECUCION	EJECUCION	
31	02	A	DEFENSA Y SEGURID	FAR	EJECUCION	30077182	REPOSICION CUARTEL INVESTIGACIONES PUERTO VARAS	2.304.827.000	147.463.604	2.044.253.396	415.843.712	1.628.409.684	113.110.000	RS	EN EJECUCION, 24% de Ejecución, PAGO CONTRA RECEPCION	EJECUCION	
31	02	A	SALUD	FAR	EJECUCION	30380331	CONSTRUCCION Y HABILITACION CENTRO DE DIALISIS HOSPITAL CALBUCO	2.838.191.706	177.066.265	450.000.000	0	450.000.000	2.211.125.441	RS	SEGUNDA LICITACION DE TEMRMINO DE OBRAS	LICITACION	
31	02	N	TRANSPORTE	FAR	EJECUCION	40033297	CONSERVACION PERIÓDICA, RUTA V-629 LA VARA-SENDA SUR KM 0,0 AL KM 7,5, COMUNA DE PUERTO MONTT	2.405.500.000	0	1.519.960.652	922.991.256	596.969.396	885.539.348	RS*	EN EJECUCION 40% DE AVANCE	EJECUCION	
29	05	L	MULTISECTORIAL	LIBRE	EJECUCION	40022683	ADQUISICION MAQUINA COMPACTADORA PARA RELLENO SANITARIO LA LAJA	504.376.000	0	504.376.000	0	504.376.000	0	RS*	En proceso de firma de contrato- plazo de entrega de 34 semanas- ejecucion 2023	EJECUCION	
24	01-002	N	MULTISECTORIAL	ENERGIZACION	EJECUCION	SUTBT 24	SUBSIDIO OPERACIÓN SISTEMA DE AUTOGENERACION EN ENERGIA EN ZONAS AISLADAS-PRIVADO	367.671.565	0	367.671.565	226.991.765	140.679.800	0	RS***	EN EJECUCION		
24	03-004	N	MULTISECTORIAL	ENERGIZACION	EJECUCION	SUTBT 24	SUBSIDIO OPERACIÓN SISTEMA DE AUTOGENERACION EN ENERGIA EN ZONAS AISLADAS-PUBLICO	41.864.424	0	41.864.424	0	41.864.424	0	RS***	EN EJECUCION		
							TOTAL DE INICIATIVAS EN EJECUCION / LIQUIDACION	21.637.382.695	10.345.648.058	5.443.019.516	1.686.478.537	3.756.540.979	5.848.715.121				
							INICIATIVAS LICITACION / ADJUDICACION										
31	02	L	TRANSPORTE	FAR	EJECUCION	40027009	CONSERVACION PER. CAM. VEC., C. DE CALBUCO Y MAULLÍN, REG. DE LOS LAGOS, 2020-2021	900.500.000	0	0	0	0	900.500.000	RS*	Reevaluación terminada	LICITACION	
							TOTAL DE INICIATIVAS LICITACION / ADJUDICACION	900.500.000	0	0	0	0	900.500.000				
							INICIATIVAS NUEVAS										
31	02	N	INDUSTRIA, COMERCI	FAR	EJECUCION	40020386	CONSTRUCCION INSTITUTO DE FOMENTO PESQUERO SEDE PTO MONTT	733.194.000	0	0	0	0	733.194.000	RS	APROBADO CORE	NUEVO	
31	02	N	VIVIENDA	FAR	DISEÑO	40019576	MEJORAMIENTO COSTANERA JUAN SOLER, TRAMO COPIAPO – CHORRILLOS, PUERTO MONTT	262.261.000	0	0	0	0	262.261.000	RS	U.T NO HA LICITADO, PENDIENTE RESPUESTA DE SECTRA	CONVENIO	
							TOTAL DE INICIATIVAS NUEVAS	995.455.000	0	0	0	0	995.455.000				
							TOTAL PROVINCIALES	23.533.337.695	10.345.648.058	5.443.019.516	1.686.478.537	3.756.540.979	7.744.670.121				
							TOTAL PROVINCIA DE LLANQUIHUE	105.468.277.250	38.328.492.577	20.000.594.892	7.213.755.484	12.786.839.408	46.063.700.193				

PRESUPUESTO FNDR 2022

SUBT.	ITEM	ESTADO	SECTOR	PROVISION	ETAPA	BIP	NOMBRE DEL PROYECTO	COSTO	GASTO AÑOS ANTERIORES	COMPROMISO 2022	PAGOS 2022	SALDO COMPROMISO	PPTO FUTURO	RATE 2022	SITUACION ACTUAL	SITUACION GENERAL	
							COMUNA DE ANCUD										
							INICIATIVAS EN EJECUCION / LIQUIDACION										
31	02	A	AGUA POTABLE Y AL	LIBRE	EJECUCION	30341232	AMPLIACION SERV. APR BAHIA LINAO HACIA HUAPILINAO Y R.NEGRO,ANCUD	160.308.499	155.719.974	0	0	0	0	RS	TERMINADO	TERMINADO	
31	02	A	MULTISECTORIAL	FAR	DISEÑO	30485368	REPOSICION CENTRO REHABILITACION CLUB DE LEONES COMUNA DE ANCUD	101.500.000	70.700.000	30.300.000	0	30.300.000	500.000	RS	EJECUCION, 70% Ejecución de DISEÑO	EJECUCION	
31	02	A	AGUA POTABLE Y AL	LIBRE	EJECUCION	40009233	CONSTRUCCION REDES DE AP Y ALC. DE AGUAS SERVIDAS DIVERSOS SECTORES CIUDAD DE ANCUD	659.095.000	648.834.084	0	0	0	0	RS	TERMINADO	TERMINADO	
31	02	A	SALUD	FAR	EJECUCION	30093349	REPOSICION POSTA SALUD RURAL DE MANAO, COMUNA DE ANCUD	558.705.785	534.324.785	23.354.940	0	23.354.940	1.026.060	RS	EJECUCIÓN - Obra Terminada (Pendiente EQUIPOS Y EQUIPAMIENTOS)	EJECUCION	
31	02	A	AGUA POTABLE Y AL	LIBRE	EJECUCION	30109898	CONSTRUCCION SISTEMA DE APR SECTOR CAULIN LA CUMBRE, ANCUD	651.094.742	644.765.397	4.689.345	4.689.345	0	0	RS	TERMINADO 2022	TERMINADO	
31	02	A	AGUA POTABLE Y AL	LIBRE	EJECUCION	30116708	CONSTRUCCION SISTEMA DE AGUA POTABLE RURAL PUMANZANO, ANCUD	845.759.000	836.562.306	7.398.159	3.273.159	4.125.000	1.798.535	RS	EN EJECUCION (OBRA TERMINADA, SALDO CONSULTORIAS)	EJECUCION	
31	02	A	AGUA POTABLE Y AL	SS	EJECUCION	40017416	CONSTRUCCION RED DE AGUA POTABLE Y ALCANTARILLADO CALLE EL CERRO Y PASAJE 1 CAICUMEO, ANCUD	403.256.000	398.268.822	3.938.000	0	3.938.000	1.049.178	RS	EN EJECUCION (OBRA TERMINADA, SALDO CONSULTORIAS)	EJECUCION	
31	02	A	EDUCACION Y CULTU	FAR	EJECUCION	40001823	MEJORAMIENTO AULA PSICOMOTRIZ Y HÁBITOS FÍSICOS ESC. DIFERENCIAL SAN CARLOS, ANCUD	218.205.997	172.731.997	44.449.000	0	44.449.000	1.025.000	RS	CONVENIO Y RESOLUCIÓN EQUIPOS Y EQUIPAMIENTO ENVIADOS - PENDIENTE LICITACIÓN	EJECUCION	
31	02	L	AGUA POTABLE Y AL	FAR	EJECUCION	40025619	AMPLIACION RED DE AGUA POTABLE Y ALCANTARILLADO VILLA LOS AROMOS Y RÍO PUDETO, ANCUD	1.787.342.000	0	1.165.906.787	550.044.772	615.862.015	621.435.213	RS	EN EJECUCION	EJECUCION	
33	03-125	A	MULTISECTORIAL	FRIL	EJECUCION	FRIL	FONDO REGIONAL DE INICIATIVA LOCAL	199.909.000	0	199.909.000	193.313.869	6.595.131	0	RS**	EN EJECUCION		
TOTAL DE INICIATIVAS EN EJECUCION / LIQUIDACION								5.585.176.023	3.461.907.365	1.479.945.231	751.321.145	728.624.086	626.833.986				
								INICIATIVAS NUEVAS									
31	02	N	DEFENSA Y SEGURID	LIBRE	EJECUCION	40008322	CONSTRUCCION CUARTEL 3A. COMPAÑÍA BOMBEROS ANCUD	980.963.000	0	0	0	0	980.963.000		CONVENIO EN TRAMITES INTERNOS GORE	NUEVO	
31	02	N	ENERGIA	ENERGIZACION	EJECUCION	40020836	HABILITACION SUMINISTRO ENERGÍA ELECTRICA SECTOR CALLE, ANCUD	167.562.000	0	167.562.000	0	167.562.000	0	RS	CONVENIO EN CONTRALORIA	CONVENIO	
31	02	N	SALUD	LIBRE	EJECUCION	30214722	REPOSICION CON RELOCALIZACIÓN POSTA SALUD RURAL DE GUABUN, ANCUD	863.258.000	0	0	0	0	863.258.000	RS	En espera aprobación resolución afecta por parte de Contraloría para tramitación de Convenio	NUEVO	
33	03-125	N	MULTISECTORIAL	FRIL	EJECUCION	FRIL	FONDO REGIONAL DE INICIATIVA LOCAL	85.116.683	0	85.116.683	0	85.116.683	0	RS**	EN CONVENIO		
TOTAL DE INICIATIVAS NUEVAS								2.096.899.683	0	252.678.683	0	252.678.683	1.844.221.000				
								TOTAL COMUNA DE ANCUD	7.682.075.706	3.461.907.365	1.732.623.914	751.321.145	981.302.769	2.471.054.986			
								COMUNA DE CASTRO									
								INICIATIVAS EN EJECUCION / LIQUIDACION									
31	02	A	SALUD	FAR	EJECUCION	20140221	REPOSICION POSTA DE SALUD RURAL DE LA ISLA CHELÍN, CASTRO	500.518.000	444.783.294	55.734.706	0	55.734.706	0	RS	LIQUIDACION OBRA (Con cargo al contratista - procedimiento judicial para resolver causa) - REEVALUACION-Pendiente convenio de Equipamientos y Equipos, 82% de Ejecución	PARALIZADA	
31	02	A	VIVIENDA	FAR	EJECUCION	40002877	MEJORAMIENTO URBANISTICO AVENIDA O´HIGGINS Y AVENIDA SAN MARTIN CASTRO	3.791.934.000	2.764.063.309	1.027.870.691	940.858.831	87.011.860	0	RS	RS modificado por MIDESO ítem CONSULTORÍA, 88% de Ejecución de Obra Civil. Modificación de convenio en curso.	EJECUCION	
31	02	A	EDUCACION Y CULTU	FAR	DISEÑO	40005957	REPOSICION MUSEO MUNICIPAL Y BIBLIOTECA PUBLICA, CASTRO	139.625.000	56.310.392	46.072.139	0	46.072.139	37.242.469	RS	EN EJECUCION, 55% de Ejecución DISEÑO	EJECUCION	
31	02	L	SALUD	FAR	DISEÑO	40023336	REPOSICION CON RELOCALIZACION CESFAM RENE TAPIA, CASTRO	194.318.000	0	120.677.974	54.994.489	65.683.485	73.640.026	RS	EN EJECUCION, 22% de Ejecución DISEÑO	EJECUCION	
29	03	A	MULTISECTORIAL	RSD	EJECUCION	40007844	REPOSICION CAMIONES Y CONTENEDORES COMUNA DE CASTRO	583.100.000	579.220.600	3.879.400	0	3.879.400	0	RS*	TERMINADO	TERMINADO	
29	05	A	MULTISECTORIAL	RSD	EJECUCION	40007844	REPOSICION CAMIONES Y CONTENEDORES COMUNA DE CASTRO	68.425.000	68.425.000	0	0	0	0	RS*	TERMINADO	TERMINADO	
33	03-125	A	MULTISECTORIAL	FRIL	EJECUCION	FRIL	FONDO REGIONAL DE INICIATIVA LOCAL	321.614.000	0	321.614.000	176.220.742	145.393.258	0	RS**	EN EJECUCION		
TOTAL DE INICIATIVAS EN EJECUCION / LIQUIDACION								5.599.534.000	3.912.802.595	1.575.848.910	1.172.074.062	403.774.848	110.882.495				
								INICIATIVAS NUEVAS									
33	03-125	N	MULTISECTORIAL	FRIL	EJECUCION	FRIL	FONDO REGIONAL DE INICIATIVA LOCAL	51.385.666	0	51.385.666	0	51.385.666	0	RS**	EN CONVENIO		
TOTAL DE INICIATIVAS NUEVAS								51.385.666	0	51.385.666	0	51.385.666	0				
								TOTAL COMUNA DE CASTRO	5.650.919.666	3.912.802.595	1.627.234.576	1.172.074.062	455.160.514	110.882.495			

PRESUPUESTO FNDR 2022

SUBT.	ITEM	ESTADO	SECTOR	PROVISION	ETAPA	BIP	NOMBRE DEL PROYECTO	COSTO	GASTO AÑOS ANTERIORES	COMPROMISO 2022	PAGOS 2022	SALDO COMPROMISO	PPTO FUTURO	RATE 2022	SITUACION ACTUAL	SITUACION GENERAL
							COMUNA DE CHONCHI									
							INICIATIVAS EN EJECUCION / LIQUIDACION									
31	02	A	DEFENSA Y SEGURID	FAR	EJECUCION	30126506	CONSTRUCCION CUARTEL 2° COMPAÑIA BOMBEROS DE LA COMUNA DE CHONCHI	644.396.000	311.482.047	64.250.000	0	64.250.000	268.663.953	RE	En proceso de REVALUACION, en revisión de informe técnico por GORE. 51% de ejecución	PARALIZADA-REEVALUACION
31	02	A	SALUD	FAR	EJECUCION	30476688	REPOSICION POSTA SALUD RURAL CUCAO, COMUNA CHONCHI	653.084.000	112.910.388	412.000.000	0	412.000.000	128.173.612	RS	En proceso de LICITACITACIÓN por parte de U.T. 21% de Ejecución (2020-2021)	PARALIZADA
31	02	A	AGUA POTABLE Y AL	LIBRE	EJECUCION	30466394	CONSTRUCCION SISTEMA AGUA POTABLE RURAL DE TARAHUIN, CHONCHI	553.374.000	442.466.502	8.684.611	0	8.684.611	102.222.887	RS	En Licitación	PARALIZADA
31	02	A	EDUCACION Y CULTU	FAR	DISEÑO	30126487	REPOSICION ESCUELA RURAL DE HUILLINCO COMUNA DE CHONCHI	87.460.000	36.313.682	5.000.000	0	5.000.000	0	RS	EN REVALUACION 62% Ejecución, Solicitud de aumento Consultorías M\$11.700.	EJECUCION
31	02	A	EDUCACION Y CULTU	FAR	EJECUCION	20157700	REPOSICION ESCUELA RURAL DE QUITRIPULLI COMUNA DE CHONCHI	2.850.569.000	12.546.816	960.733.999	0	960.733.999	1.877.288.185	RS	EN EJECUCION, 8% de Ejecución	EJECUCION
31	02	A	DEFENSA Y SEGURID	FAR	EJECUCION	40019386	REPOSICION E ILUMINACION DE GARITAS EN DIVERSOS SECTORES DE LA COMUNA DE CHONCHI	200.000.000	128.667.588	69.964.404	69.964.404	0	1.368.008	RS	TERMINADO 2022	TERMINADO
33	03-125	A	MULTISECTORIAL	FRIL	EJECUCION	FRIL	FONDO REGIONAL DE INICIATIVA LOCAL	294.589.721	0	294.589.721	120.649.568	173.940.153	0	RS**	EN EJECUCION	
							TOTAL DE INICIATIVAS EN EJECUCION / LIQUIDACION	5.283.472.721	1.044.387.023	1.815.222.735	190.613.972	1.624.608.763	2.377.716.645			
							INICIATIVAS NUEVAS									
31	02	N	EDUCACION Y CULTU	FAR	EJECUCION	40022712	CONSERVACION ESCUELA RURAL DE NOTUCO, COMUNA DE CHONCHI	245.675.000	0	24.567.500	0	24.567.500	221.107.500	RS*	En Licitación	LICITACION
31	02	N	TRANSPORTE	FAR	EJECUCION	40027935	CONSERVACION CAMINOS NO ENROLADOS de 12 SECTORES RURALES COMUNA DE CHONCHI	962.086.000	0	96.208.600	0	96.208.600	865.877.400	RS*	En Licitación	LICITACION
31	02	A	DEPORTE	FAR	EJECUCION	30484959	CONSTRUCCION CENTRO DEPORTIVO MUNICIPAL COMUNA DE CHONCHI	1.879.859.000	0	183.588.700	0	183.588.700	1.696.270.300	RS	En Licitación	LICITACION
29	03	N	MULTISECTORIAL	LIBRE	EJECUCION	40026933	ADQUISICION CAMIÓN RSD URBANO, CAMIÓN LAVACONTENEDOR Y REPOSICIÓN CAMIÓN RSD RURAL, CHONCHI	864.880.000	0	0	0	0	864.880.000	RS*	Resolucion Apruba convenio y Certificado de Disponibilidad enviado a unidad tecnica el 07/07/2022 - probable revaluacion por aumento de costo	LICITACION
31	02	N	EDUCACION Y CULTU	FAR	EJECUCION	40022710	CONSERVACION ESCUELA RURAL DE CUCAO, COMUNA DE CHONCHI	200.000.000	0	0	0	0	200.000.000	RS*	Municipalidad de Chonchi solicita excluirla del presupuesto	
33	03-125	N	MULTISECTORIAL	FRIL	EJECUCION	FRIL	FONDO REGIONAL DE INICIATIVA LOCAL	126.385.666	0	126.385.666	0	126.385.666	0	RS**	EN CONVENIO	
							TOTAL DE INICIATIVAS NUEVAS	4.278.885.666	0	430.750.466	0	430.750.466	3.848.135.200			
							TOTAL COMUNA DE CHONCHI	9.562.358.387	1.044.387.023	2.245.973.201	190.613.972	2.055.359.229	6.225.851.845			
							COMUNA DE CURACO DE VELEZ									
							INICIATIVAS EN EJECUCION / LIQUIDACION									
31	02	A	SALUD	FAR	EJECUCION	30135739	REPOSICION POSTA DE SALUD RURAL PALQUI, CURACO DE VELEZ	614.955.000	529.888.315	0	0	0	0	RS	TERMINADO	TERMINADO
31	02	A	DEPORTE	FAR	EJECUCION	30095333	REPOSICION ESTADIO MUNICIPAL DE CURACO DE VÉLEZ	1.556.275.000	0	154.381.300	0	154.381.300	1.401.893.700	RS	U. TECNICA SOLICITA PRONUNCIAMIENTO A CONTRALORÍA SOBRE DISCREPANCIA EN PROCESO DE EVALUACIÓN DE OFERTAS	LICITACION
33	03-125	A	MULTISECTORIAL	FRIL	EJECUCION	FRIL	FONDO REGIONAL DE INICIATIVA LOCAL	174.479.757	0	174.479.757	161.678.685	12.801.072	0	RS**	EN EJECUCION	
							TOTAL DE INICIATIVAS EN EJECUCION / LIQUIDACION	2.345.709.757	529.888.315	328.861.057	161.678.685	167.182.372	1.401.893.700			
							INICIATIVAS NUEVAS									
29	03	N	MULTISECTORIAL	LIBRE	EJECUCION	40019389	ADQUISICION BUS MUNICIPAL, CURACO DE VELEZ	197.000.000	0	197.000.000	0	197.000.000	0	RS*	Segunda Licitación ID: 3296-15-LQ22 cerrada -oferta admisible supera en 45% el presupuesto oficial-se evalua revaluar para adjudicar	LICITACION
33	03-125	N	MULTISECTORIAL	FRIL	EJECUCION	FRIL	FONDO REGIONAL DE INICIATIVA LOCAL	51.904.909	0	51.904.909	0	51.904.909	0	RS**	EN CONVENIO	
							TOTAL DE INICIATIVAS NUEVAS	248.904.909	0	248.904.909	0	248.904.909	0			
							TOTAL COMUNA DE C.VELEZ	2.594.614.666	529.888.315	577.765.966	161.678.685	416.087.281	1.401.893.700			

PRESUPUESTO FNDR 2022

SUBT.	ITEM	ESTADO	SECTOR	PROVISION	ETAPA	BIP	NOMBRE DEL PROYECTO	COSTO	GASTO AÑOS ANTERIORES	COMPROMISO 2022	PAGOS 2022	SALDO COMPROMISO	PPTO FUTURO	RATE 2022	SITUACION ACTUAL	SITUACION GENERAL
							COMUNA DE DALCAHUE									
							INICIATIVAS EN EJECUCION / LIQUIDACION									
31	02	A	DEPORTE	FAR	EJECUCION	30134014	CONSTRUCCION GIMNASIO TENAUN COMUNA DE DALCAHUE	466.092.000	439.996.847	0	0	0	0	RS	TERMINADO	TERMINADO
31	02	A	AGUA POTABLE Y AL	LIBRE	EJECUCION	30485152	CONSTRUCCION REDES DE AP Y ALCANT. DIVERSOS SECTORES CIUDAD DALCAHUE	357.488.184	357.209.850	0	0	0	278.334	RS	EN EJECUCION, 100% Ejecución Obras Civiles	EJECUCION
31	02	A	AGUA POTABLE Y AL	LIBRE	EJECUCION	40004659	CONSTRUCCION SISTEMA APR SECTOR BUTALCURA, PRIMERA ETAPA, DALCAHUE	315.969.336	314.969.336	0	0	0	0	RS	TERMINADO	TERMINADO
31	02	A	DEPORTE	LIBRE	DISEÑO	40001662	CONSTRUCCION RECINTO DEPORTIVO SECTOR MOCOPULLI, COMUNA DE DALCAHUE	20.999.000	6.912.500	12.837.500	5.925.000	6.912.500	1.249.000	RS	EN EJECUCION, 65% de Ejecución DISEÑO	EJECUCION
31	02	A	EDUCACION Y CULTU	FAR	EJECUCION	30134013	REPOSICION ESCUELA TEHUACO - QUETALCO COMUNA DE DALCAHUE	809.866.000	497.165.437	286.806.863	66.395.465	220.411.398	25.893.700	RS	PARALIZADO 75% de Ejecución, se está tramitando el CONVENIO de Equipos y Equipamientos. Unidad Técnica levantando acta de liquidación con cargo al contratista por incumplimiento	PARALIZADA
31	02	A	SALUD	FAR	EJECUCION	40005352	REPOSICION POSTA DE SALUD RURAL DE TENAUÍN, COMUNA DE DALCAHUE	859.173.000	0	435.805.203	111.111.504	324.693.699	423.367.797	RS	EN EJECUCION	EJECUCION
31	02	A	TRANSPORTE	FAR	EJECUCION	40013905	MEJORAMIENTO 5 VIAS DE LA CIUDAD DE DALCAHUE	361.068.000	350.589.287	0	0	0	0	RS	TERMINADO	TERMINADO
31	02	L	EDUCACION Y CULTU	FAR	EJECUCION	30419547	MEJORAMIENTO INTEGRAL ESCUELA BÁSICA DE DALCAHUE	395.089.000	0	311.371.901	252.336.350	59.035.551	83.717.099	RS	EN EJECUCION	EJECUCION
33	03-125	A	MULTISECTORIAL	FRIL	EJECUCION	FRIL	FONDO REGIONAL DE INICIATIVA LOCAL	308.285.000	0	308.285.000	186.445.522	121.839.478	0	RS**	EN EJECUCION	
							TOTAL DE INICIATIVAS EN EJECUCION / LIQUIDACION	3.894.029.520	1.966.843.257	1.355.106.467	622.213.841	732.892.626	534.505.930			
							INICIATIVAS LICITACION / ADJUDICACION									
31	02	L	AGUA POTABLE Y AL	LIBRE	EJECUCION	40016862	CONSTRUCCION SISTEMA APR PULUTAUCO, DALCAHUE	746.836.000	0	74.583.600	0	74.583.600	672.252.400	RS	En reevaluación	REEVALUACION
							TOTAL DE INICIATIVAS LICITACION / ADJUDICACION	746.836.000	0	74.583.600	0	74.583.600	672.252.400			
							INICIATIVAS NUEVAS									
29	05	N	SEGURIDAD	LIBRE	EJECUCION	40013903	REPOSICION EQUIPOS DE ALUMBRADO PÚBLICO EN TECNOLOGIA EFICIENTE	390.938.000	0	390.938.000	0	390.938.000	0	RS*	ADJUDICADA	ADJUDICADA
33	03-125	N	MULTISECTORIAL	FRIL	EJECUCION	FRIL	FONDO REGIONAL DE INICIATIVA LOCAL	126.385.666	0	126.385.666	0	126.385.666	0	RS**	EN CONVENIO	
							TOTAL DE INICIATIVAS NUEVAS	517.323.666	0	517.323.666	0	517.323.666	0			
							TOTAL COMUNA DE DALCAHUE	5.158.189.186	1.966.843.257	1.947.013.733	622.213.841	1.324.799.892	1.206.758.330			
							COMUNA DE PUQUELDON									
							INICIATIVAS EN EJECUCION / LIQUIDACION									
31	02	A	SALUD	FAR	EJECUCION	30042613	NORMALIZACION CONSULTORIO RURAL PUQUELDON	3.299.636.000	2.897.097.000	0	0	0	402.539.000	RS	En modificación de convenio mandato	PARALIZADA
31	02	L	SALUD	FAR	EJECUCION	40028442	REPOSICION POSTA DE SALUD RURAL DE DETIF, PUQUELDON	791.188.000	0	3.000.000	0	3.000.000	788.188.000	RS	EN EJECUCION, MECANICA DE SUELO Y TOPOGRAFÍA	EJECUCION
33	03-125	A	MULTISECTORIAL	FRIL	EJECUCION	FRIL	FONDO REGIONAL DE INICIATIVA LOCAL	198.237.000	0	198.237.000	125.305.624	72.931.376	0	RS**	EN EJECUCION	
							TOTAL DE INICIATIVAS EN EJECUCION / LIQUIDACION	4.289.061.000	2.897.097.000	201.237.000	125.305.624	75.931.376	1.190.727.000			
							INICIATIVAS NUEVAS									
33	03-125	N	MULTISECTORIAL	FRIL	EJECUCION	FRIL	FONDO REGIONAL DE INICIATIVA LOCAL	126.385.666	0	126.385.666	0	126.385.666	0	RS**	EN CONVENIO	
							TOTAL DE INICIATIVAS NUEVAS	126.385.666	0	126.385.666	0	126.385.666	0			
							TOTAL COMUNA DE PUQUELDON	4.415.446.666	2.897.097.000	327.622.666	125.305.624	202.317.042	1.190.727.000			

PRESUPUESTO FNDP 2022

SUBT.	ITEM	ESTADO	SECTOR	PROVISION	ETAPA	BIP	NOMBRE DEL PROYECTO	COSTO	GASTO AÑOS ANTERIORES	COMPROMISO 2022	PAGOS 2022	SALDO COMPROMISO	PPTO FUTURO	RATE 2022	SITUACION ACTUAL	SITUACION GENERAL
							COMUNA DE QUEILEN									
							INICIATIVAS EN EJECUCION / LIQUIDACION									
31	02	A	DEPORTE	FAR	EJECUCION	40002386	MEJORAMIENTO INTEGRAL ESTADIO MUNICIPAL DE QUEILEN	1.355.502.000	886.126.249	428.257.283	154.674.042	273.583.241	41.118.468	RS	PARALIZADA 74% de Ejecución, Aumento de Ppto. Por M\$4.500 en consultoría. Unidad Técnica en proceso de enviar antecedentes por Obra Extraordinario y Decretos respectivos acerca de paralizacion y canje de retenciones	PARALIZADA
31	02	A	SALUD	FAR	EJECUCION	30183123	REPOSICION POSTA SALUD RURAL DE NEPUE, ISLA TRANQUI, COMUNA DE QUEILEN	801.023.000	48.039.016	698.786.676	128.844.734	569.941.942	54.197.308	RS	EN EJECUCION. 21% de Ejecución	EJECUCION
29	03	L	TRANSPORTE	FAR	EJECUCION	30480716	REPOSICION CAMIÓN RSD y REPOSICION DE CONTENEDORES,COMUNA DE QUEILEN	167.671.000	0	160.697.843	157.275.160	3.422.683	6.973.157	RS*	TERMINADO	TERMINADO
29	05	L	TRANSPORTE	FAR	EJECUCION	30480716	REPOSICION CAMIÓN RSD y REPOSICION DE CONTENEDORES,COMUNA DE QUEILEN	19.444.600	19.444.600	0	0	0	0	RS*	TERMINADO	TERMINADO
33	03-125	A	MULTISECTORIAL	FRIL	EJECUCION	FRIL	FONDO REGIONAL DE INICIATIVA LOCAL	255.297.483	0	255.297.483	249.343.062	5.954.421	0	RS**	EN EJECUCION	
							TOTAL DE INICIATIVAS EN EJECUCION / LIQUIDACION	2.598.938.083	953.609.865	1.543.039.285	690.136.998	852.902.287	102.288.933			
							INICIATIVAS NUEVAS									
33	03-125	N	MULTISECTORIAL	FRIL	EJECUCION	FRIL	FONDO REGIONAL DE INICIATIVA LOCAL	70.579.183	0	70.579.183	0	70.579.183	0	RS**	EN CONVENIO	
							TOTAL DE INICIATIVAS NUEVAS	70.579.183	0	70.579.183	0	70.579.183	0			
							TOTAL COMUNA DE QUEILEN	2.669.517.266	953.609.865	1.613.618.468	690.136.998	923.481.470	102.288.933			
							COMUNA DE QUELLON									
							INICIATIVAS EN EJECUCION / LIQUIDACION									
31	02	A	EDUCACION Y CULTU	FAR	EJECUCION	30472589	REPOSICION ESCUELA RURAL DE COINCO COMUNA DE QUELLON	2.531.139.000	2.368.323.791	0	0	0	0	RS	TERMINADO	TERMINADO
31	02	A	EDUCACION Y CULTU	FAR	EJECUCION	30135630	REPOSICION ESCUELA RURAL DE COMPU, COMUNA DE QUELLON	1.750.533.000	155.346.347	1.462.174.029	1.169.154.603	293.019.426	133.012.624	RS	En proceso de modificación de convenio, con RS modificado por parte de MIDESO, 56% de Ejecución	EJECUCION
31	02	A	AGUA POTABLE Y AL	LIBRE	EJECUCION	40009684	AMPLIACION DE RED PUBLICA SIST DE AGUA POTABLE Y ALC SECTOR ALCÁZAR COMUNA DE QUELLON	508.302.000	181.604.142	154.500.000	0	154.500.000	172.197.858	RS	EN LIQUIDACION. Unidad Técnica prepara antecedentes para solicitar reevaluación con Obras ejecutadas y montos actualizados. 34% de Ejecución	PARALIZADA
31	02	A	AGUA POTABLE Y AL	LIBRE	DISEÑO	40000178	INSTALACION SISTEMA APR SECTORES CHAILDAD-CHANCO-YATEHUE, QUELLÓN	46.350.000	36.000.000	9.000.000	0	9.000.000	1.350.000	RS	EN EJECUCION, 20% avance del DISEÑO	EJECUCION
31	02	A	AGUA POTABLE Y AL	LIBRE	DISEÑO	30488426	INSTALACION SISTEMA AGUA POTABLE RURAL ISLA LAITEC, QUELLON	28.825.000	5.765.000	17.295.000	0	17.295.000	5.765.000	RS	EN EJECUCION 20% de Avance DISEÑO	EJECUCION
29	03	A	MULTISECTORIAL	LIBRE	EJECUCION	40018680	ADQUISICION CAMIONES RECOLECTORES Y CONTENEDORES RSD, QUELLON	377.920.676	370.448.195	7.472.481	7.472.481	0	0	RS*	TERMINADO	TERMINADO
29	05	A	MULTISECTORIAL	LIBRE	EJECUCION	40018680	ADQUISICION CAMIONES RECOLECTORES Y CONTENEDORES RSD, QUELLON	205.275.000	0	205.275.000	205.275.000	0	0	RS*	TERMINADO	TERMINADO
31	02	A	EDUCACION Y CULTU	FAR	EJECUCION	30069919	CONSTRUCCION GIMNASIO ESCUELA ORIENTE DE QUELLÓN	1.186.853.000	0	461.931.000	0	461.931.000	724.922.000	RS	En modificación de Convenio, falta resolución para iniciar proceso de licitación	PARALIZADA
29	05	L	MULTISECTORIAL	LIBRE	EJECUCION	40008188	REPOSICION MOTONIVELADORA ILUSTRE MUNICIPALIDAD DE QUELLON	187.309.000	0	187.309.000	187.309.000	0	0	RS	TERMINADO	TERMINADO
33	03-125	A	MULTISECTORIAL	FRIL	EJECUCION	FRIL	FONDO REGIONAL DE INICIATIVA LOCAL	27.899.348	0	27.899.348	27.899.348	0	0	RS**	EN EJECUCION	
							TOTAL DE INICIATIVAS EN EJECUCION / LIQUIDACION	6.850.406.024	3.117.487.475	2.532.855.858	1.597.110.432	935.745.426	1.037.247.482			
							INICIATIVAS LICITACION / ADJUDICACION									
31	02	L	SALUD	FAR	EJECUCION	30095440	REPOSICION POSTA DE SALUD RURAL DE YALDAD, QUELLON	715.825.000	0	306.000.000	0	306.000.000	409.825.000	RS	EN REEVALUACION a espera de informe técnico por Municipio	REEVALUACION
31	02	L	DEPORTE	LIBRE	DISEÑO	40021925	REPOSICION ESTADIO MUNICIPAL, COMUNA DE QUELLON	93.253.000	0	60.000.000	0	60.000.000	33.253.000	RS	EN LICITACION DEBIDO A INVALIDEZ DE PRIMER LLAMADO	LICITACION
							TOTAL DE INICIATIVAS LICITACION / ADJUDICACION	809.078.000	0	366.000.000	0	366.000.000	443.078.000			
							INICIATIVAS NUEVAS									
33	03-125	N	MULTISECTORIAL	FRIL	EJECUCION	FRIL	FONDO REGIONAL DE INICIATIVA LOCAL	100.820.318	0	100.820.318	0	100.820.318	0	RS**	EN CONVENIO	
							TOTAL DE INICIATIVAS NUEVAS	100.820.318	0	100.820.318	0	100.820.318	0			
							TOTAL COMUNA DE QUELLON	7.760.304.342	3.117.487.475	2.999.676.176	1.597.110.432	1.402.565.744	1.480.325.482			

PRESUPUESTO FNDR 2022

SUBT.	ITEM	ESTADO	SECTOR	PROVISION	ETAPA	BIP	NOMBRE DEL PROYECTO	COSTO	GASTO AÑOS ANTERIORES	COMPROMISO 2022	PAGOS 2022	SALDO COMPROMISO	PPTO FUTURO	RATE 2022	SITUACION ACTUAL	SITUACION GENERAL	
							COMUNA DE QUEMCHI										
							INICIATIVAS EN EJECUCION / LIQUIDACION										
31	02	A	TRANSPORTE	FAR	EJECUCION	30430173	CONSERVACION CAMINOS ISLA BUTACHAUQUES	547.411.000	253.005.532	0	0	0	294.405.468	RS*	EN LIQUIDACION-Proceso Judicial	PARALIZADA	
31	02	A	TRANSPORTE	FAR	EJECUCION	30396026	CONSERVACION CAMINOS RURALES SECTOR SUR, COMUNA DE QUEMCHI	477.979.805	358.482.829	0	0	0	119.496.976	RS*	EN LIQUIDACION-Proceso Judicial	PARALIZADA	
31	02	A	TRANSPORTE	PIR	EJECUCION	40005537	CONSERVACION CAMINOS ISLA MECHUQUE Y AÑIHUE, COMUNA DE QUEMCHI.	494.720.758	494.720.758	0	0	0	0	RS*	TERMINADO	TERMINADO	
31	02	A	DEPORTE	FAR	EJECUCION	30133125	CONSTRUCCION ESTADIO MUNICIPAL DE QUEMCHI.	1.386.058.000	1.224.005.772	0	0	0	162.052.228	RS	EN LIQUIDACION, 90% de Ejecución	PARALIZADA	
31	02	A	SALUD	FAR	EJECUCION	30071598	REPOSICION POSTA DE SALUD RURAL VOIGUE, QUEMCHI	532.823.858	405.106.547	125.931.311	101.212.311	24.719.000	1.786.000	RS	Obra Terminada - en proceso Licitación Equipos y Equipamiento	EJECUCION	
29	03	A	MULTISECTORIAL	RSD	EJECUCION	40014311	REPOSICION DOS CAMIONES RECOLECTORES Y ADQ. CAMION RECOLECTOR RSD SECT. INSULARES,QUEMCH	291.193.000	270.322.185	20.870.815	0	20.870.815	0	RS*	TERMINADO	TERMINADO	
33	03-125	A	MULTISECTORIAL	FRIL	EJECUCION	FRIL	FONDO REGIONAL DE INICIATIVA LOCAL	158.820.000	0	158.820.000	133.893.281	24.926.719	0	RS**	EN EJECUCION		
							TOTAL DE INICIATIVAS EN EJECUCION / LIQUIDACION	3.889.006.421	3.005.643.623	305.622.126	235.105.592	70.516.534	577.740.672				
							INICIATIVAS LICITACION / ADJUDICACION										
31	02	L	TRANSPORTE	FAR	EJECUCION	40014315	CONSERVACION CAMINOS ISLA CAUCAHUE, COMUNA DE QUEMCHI	600.000.000	0	0	0	0	600.000.000	RS*	EN REEVALUACION	REEVALUACION	
31	02	L	SALUD	FAR	EJECUCION	40010066	CONSTRUCCION SALA DE REHABILITACION KINESICA CESFAM	167.348.000	0	0	0	0	0	RS	FINANCIAMIENTO SECTORIAL		
							TOTAL DE INICIATIVAS LICITACION / ADJUDICACION	767.348.000	0	0	0	0	600.000.000				
							INICIATIVAS NUEVAS										
33	03-125	N	MULTISECTORIAL	FRIL	EJECUCION	FRIL	FONDO REGIONAL DE INICIATIVA LOCAL	126.385.666	0	126.385.666	0	126.385.666	0	RS**	EN CONVENIO		
							TOTAL DE INICIATIVAS NUEVAS	126.385.666	0	126.385.666	0	126.385.666	0				
							TOTAL COMUNA DE QUEMCHI	4.782.740.087	3.005.643.623	432.007.792	235.105.592	196.902.200	1.177.740.672				
							COMUNA DE QUINCHAO										
							INICIATIVAS EN EJECUCION / LIQUIDACION										
31	02	A	SALUD	FAR	EJECUCION	40013068	REPOSICION POSTA DE SALUD RURAL VILLA CHAULINEC, ISLA CHAULINEC - QUINCHAO	829.058.000	730.000	0	0	0	828.328.000	RE	REEVALUACION	REEVALUACION	
31	02	A	VIVIENDA	FAR	EJECUCION	40008054	CONSERVACION DE VEREDAS SECTOR CENTRO DE ACHAO	367.393.000	147.391.383	54.559.412	54.559.412	0	165.442.205	RS*	EN EJECUCION, 100% de Ejecución Obras Civiles, espera acta de recepción provisoria	TERMINADO	
33	03-125	A	MULTISECTORIAL	FRIL	EJECUCION	FRIL	FONDO REGIONAL DE INICIATIVA LOCAL	203.008.006	0	203.008.006	199.042.806	3.965.200	0	RS**	EN EJECUCION		
							TOTAL DE INICIATIVAS EN EJECUCION / LIQUIDACION	1.399.459.006	148.121.383	257.567.418	253.602.218	3.965.200	993.770.205				
							INICIATIVAS NUEVAS										
33	03-125	N	MULTISECTORIAL	FRIL	EJECUCION	FRIL	FONDO REGIONAL DE INICIATIVA LOCAL	16.638.660	0	16.638.660	0	16.638.660	0	RS**	EN CONVENIO		
							TOTAL DE INICIATIVAS NUEVAS	16.638.660	0	16.638.660	0	16.638.660	0				
							TOTAL COMUNA DE QUINCHAO	1.416.097.666	148.121.383	274.206.078	253.602.218	20.603.860	993.770.205				

PRESUPUESTO FNDR 2022

SUBT.	ITEM	ESTADO	SECTOR	PROVISION	ETAPA	BIP	NOMBRE DEL PROYECTO	COSTO	GASTO AÑOS ANTERIORES	COMPROMISO 2022	PAGOS 2022	SALDO COMPROMISO	PPTO FUTURO	RATE 2022	SITUACION ACTUAL	SITUACION GENERAL
							PROVINCIALES									
							INICIATIVAS EN EJECUCION / LIQUIDACION									
31	02	A	DEPORTE	FAR	EJECUCION	30381175	CONSTRUCCION CANCHA Y PISTA ATLETICA CANCHA RAYADA DE CASTRO	1.528.367.000	543.336.961	0	0	0	985.030.039	RS	EN MODIFICACIÓN FUENTES DE FINANCIAMIENTO A SOLICITUD DE UNIDAD TECNICA - PREVIO A REEVALUACIÓN	PARALIZADA
31	02	A	SALUD	FAR	EJECUCION	30083335	NORMALIZACION HOSPITAL DE QUELLON, PROVINCIA DE CHILOE	4.500.000.000	878.186.876	1.034.048.938	815.231.944	218.816.994	2.587.764.186	RS	EN EJECUCION, 1% de Ejecución Obras Complementarias	EJECUCION
31	02	A	TRANSPORTE	FAR	EJECUCION	30453827	CONSERVACION CNOS. VECINALES POR GLOSA 7, ETAPA 1, PROVINCIA CHILOÉ	1.298.249.800	798.128.503	0	0	0	500.121.297	RS*	PENDIENTE LICITACION COMUNA DE QUINCHAO	LICITACION
24	01-002	N	MULTISECTORIAL	ENERGIZACION	EJECUCION	SUTBT 24	SUBSIDIO OPERACIÓN SISTEMA DE AUTOGENERACION EN ENERGIA EN ZONAS AISLADAS-PRIVADO	2.453.429.905	0	2.453.429.905	561.230.604	1.892.199.301	0	RS***	EN EJECUCION	
24	03-004	N	MULTISECTORIAL	ENERGIZACION	EJECUCION	SUTBT 24	SUBSIDIO OPERACIÓN SISTEMA DE AUTOGENERACION EN ENERGIA EN ZONAS AISLADAS-PUBLICO	619.270.576	0	619.270.576	0	619.270.576	0	RS***	EN EJECUCION	
							TOTAL DE INICIATIVAS EN EJECUCION / LIQUIDACION	10.399.317.281	2.219.652.340	4.106.749.419	1.376.462.548	2.730.286.871	4.072.915.522			
							INICIATIVAS LICITACION / ADJUDICACION									
31	02	L	SALUD	FAR	EJECUCION	30083300	NORMALIZACION HOSPITAL DE ANCUD, PROVINCIA DE CHILOE	4.454.843.000	0	438.934.300	0	438.934.300	4.015.908.700	RE	En reevaluación Obras complementarias	REEVALUACION
31	02	L	TRANSPORTE	FAR	EJECUCION	40019999	MEJORAMIENTO AVDA. GALVARINO RIVEROS NORTE DE CASTRO	10.669.256.000	0	1.520.008.000	0	1.520.008.000	9.149.248.000	RS	EN LICITACION (expropiacion de terrenos. Proximo año inicio de obras civiles)	LICITACION
							TOTAL DE INICIATIVAS LICITACION / ADJUDICACION	15.124.099.000	0	1.958.942.300	0	1.958.942.300	13.165.156.700			
							TOTAL PROVINCIALES	25.523.416.281	2.219.652.340	6.065.691.719	1.376.462.548	4.689.229.171	17.238.072.222			
							TOTAL PROVINCIA DE CHILOE	77.215.679.920	23.257.440.241	19.843.434.290	7.175.625.117	12.667.809.173	33.599.365.870			

PRESUPUESTO FNDR 2022

SUBT.	ITEM	ESTADO	SECTOR	PROVISION	ETAPA	BIP	NOMBRE DEL PROYECTO	COSTO	GASTO AÑOS ANTERIORES	COMPROMISO 2022	PAGOS 2022	SALDO COMPROMISO	PPTO FUTURO	RATE 2022	SITUACION ACTUAL	SITUACION GENERAL	
							COMUNA DE CHAITEN										
							INICIATIVAS EN EJECUCION / LIQUIDACION										
31	02	A	MULTISECTORIAL	FAR	DISEÑO	30103541	REPOSICION EDIFICIO MUNICIPAL DE CHAITEN	137.807.000	118.575.240	0	0	0	0	RS	TERMINADO	TERMINADO	
31	02	A	TRANSPORTE	FAR	PREFACTIBILIDAD	30186523	CONSTRUCCION CONEXION VIAL ISLA TALCAN ARCH. DESERTORES,CHAITEN	491.402.000	229.300.000	92.400.000	61.540.000	30.860.000	169.702.000	RS	EN EJECUCION, 74% de Ejecución PREFACTIBILIDAD	EJECUCION	
29	05	A	DEFENSA Y SEGURID	LIBRE	EJECUCION	40019239	REPOSICION EQUIPOS LUMINARIAS ALUMBRADO PUBLICO CHAITEN URBANO	534.255.000	427.404.001	217.404.001	0	217.404.001	0	RS*	TERMINADO	TERMINADO	
29	03	L	TRANSPORTE	FAR	EJECUCION	30345504	REPOSICION CAMION RECOLECTOR RSD Y ADQUISICION RECOLECTOR RSD, COMUNA CHAITÉN	301.405.000	0	301.404.390	301.404.390	0	610	RS*	TERMINADO	TERMINADO	
33	03-125	A	MULTISECTORIAL	FRIL	EJECUCION	FRIL	FONDO REGIONAL DE INICIATIVA LOCAL	217.629.925	0	217.629.925	192.972.752	24.657.173	0	RS**	EN EJECUCION		
							TOTAL DE INICIATIVAS EN EJECUCION / LIQUIDACION	1.682.498.925	775.279.241	828.838.316	555.917.142	272.921.174	169.702.610				
							INICIATIVAS NUEVAS										
31	02	N	AGUA POTABLE Y AL	LIBRE	EJECUCION	40005413	CONSTRUCCION PLANTA ELEVADORA E IMPULSION DE AGUAS SERVIDAS SECTOR SUR, CHAITEN	1.373.525.000	0	879.900.000	0	879.900.000	0	RS	En adjudicacion	ADJUDICACION	
29	05	N	MULTISECTORIAL	LIBRE	EJECUCION	40033852	REPOSICION CAMIONES TOLVA Y ADQUISICION EXCAVADORA, COMUNA DE CHAITEN	139.207.000	0	0	0	0	139.207.000	RS*	Resolucion que aprueba Convenio en tramite GORE	CONVENIO	
33	03-125	N	MULTISECTORIAL	FRIL	EJECUCION	FRIL	FONDO REGIONAL DE INICIATIVA LOCAL	108.755.741	0	108.755.741	0	108.755.741	0	RS**	EN CONVENIO		
							TOTAL DE INICIATIVAS NUEVAS	1.621.487.741	0	988.655.741	0	988.655.741	139.207.000				
							TOTAL COMUNA DE CHAITEN	3.303.986.666	775.279.241	1.817.494.057	555.917.142	1.261.576.915	308.909.610				
							COMUNA DE FUTALEUFU										
							INICIATIVAS EN EJECUCION / LIQUIDACION										
31	02	A	EDUCACION Y CULTU	PV	EJECUCION	30072372	AMPLIACION ESCUELA BÁSICA FUTALEUFÚ PARA ENSEÑANZA MEDIA	3.944.224.378	3.825.956.050	0	0	0	0	RS	TERMINADO	TERMINADO	
31	02	A	DEPORTE	PV	EJECUCION	30086361	REPOSICION GIMNASIO MUNICIPAL DE FUTALEUFÚ	3.900.581.000	3.439.918.627	85.048.368	34.876.944	50.171.424	375.614.005	RS	EJECUCION (EQUIPAMIENTOS Y EQUIPOS)	EJECUCION	
31	02	A	TRANSPORTE	PV	EJECUCION	30102779	CONSTRUCCION TERMINAL DE BUSES COMUNA DE FUTALEUFÚ	707.067.000	600.716.453	43.955.330	19.746.100	24.209.230	62.395.217	RS	EJECUCION (EQUIPAMIENTOS Y EQUIPOS)	EJECUCION	
22	ESTUDIO	A	VIVIENDA	LIBRE	EJECUCION	30341678	ANALISIS ESTUDIO PLAN REGULADOR COMUNAL DE FUTALEUFÚ	126.058.000	31.428.000	94.630.000	0	94.630.000	0	RS*	EN EJECUCION, 27% de Ejecución	EJECUCION	
31	02	A	VIVIENDA	FAR	DISEÑO	30352430	CONSTRUCCION PARQUE MUNICIPAL DE FUTALEUFÚ	118.160.000	100.000.000	0	0	0	18.160.000	RS	EN EJECUCION, 40% de Ejecución DISEÑO	EJECUCION	
29	04	A	MULTISECTORIAL	LIBRE	EJECUCION	40024504	ADQUISICION EQUIPOS Y EQUIPAMIENTO PARA HABILITACIÓN ILUSTRE MUNICIPALIDAD DE FUTALEUFÚ	34.928.000	27.587.134	7.340.866	0	7.340.866	0	RS*	TERMINADO	TERMINADO	
29	05	A	MULTISECTORIAL	LIBRE	EJECUCION	40024504	ADQUISICION EQUIPOS Y EQUIPAMIENTO PARA HABILITACIÓN ILUSTRE MUNICIPALIDAD DE FUTALEUFÚ	12.562.000	11.083.348	1.478.652	0	1.478.652	0	RS*	TERMINADO	TERMINADO	
29	06	A	MULTISECTORIAL	LIBRE	EJECUCION	40024504	ADQUISICION EQUIPOS Y EQUIPAMIENTO PARA HABILITACIÓN ILUSTRE MUNICIPALIDAD DE FUTALEUFÚ	51.401.000	48.128.836	3.272.137	0	3.272.137	27	RS*	TERMINADO	TERMINADO	
33	03-125	A	MULTISECTORIAL	FRIL	EJECUCION	FRIL	FONDO REGIONAL DE INICIATIVA LOCAL	266.290.000	0	266.290.000	231.121.803	35.168.197	0	RS**	EN EJECUCION		
							TOTAL DE INICIATIVAS EN EJECUCION / LIQUIDACION	9.161.271.378	8.084.818.448	502.015.353	285.744.847	216.270.506	456.169.249				
							INICIATIVAS NUEVAS										
31	02	N	VIVIENDA	LIBRE	DISEÑO	40031970	MEJORAMIENTO INFRAESTRUCTURA PEATONAL CALLE O´HIGGINS, COMUNA FUTALEUFÚ.	65.189.000	0	12.000.000	0	12.000.000	53.189.000	RS	En Licitación, cierra 10-08-2022	LITACION	
33	03-125	N	MULTISECTORIAL	FRIL	EJECUCION	FRIL	FONDO REGIONAL DE INICIATIVA LOCAL	126.385.666	0	126.385.666	0	126.385.666	0	RS**	EN CONVENIO		
							TOTAL DE INICIATIVAS NUEVAS	191.574.666	0	138.385.666	0	138.385.666	53.189.000				
							TOTAL COMUNA DE FUTALEUFU	9.352.846.044	8.084.818.448	640.401.019	285.744.847	354.656.172	509.358.249				

PRESUPUESTO FNDR 2022

SUBT.	ITEM	ESTADO	SECTOR	PROVISION	ETAPA	BIP	NOMBRE DEL PROYECTO	COSTO	GASTO AÑOS ANTERIORES	COMPROMISO 2022	PAGOS 2022	SALDO COMPROMISO	PPTO FUTURO	RATE 2022	SITUACION ACTUAL	SITUACION GENERAL
							COMUNA DE HUALAIHUE									
							INICIATIVAS EN EJECUCION / LIQUIDACION									
31	02	A	EDUCACION Y CULTU	FAR	EJECUCION	30277425	CONSERVACION GIMNASIO ESCUELA SEMILLERO DE ROLECHA	231.709.000	217.737.229	0	0	0	0	RS*	TERMINADO	TERMINADO
31	02	A	TRANSPORTE	FAR	EJECUCION	30471092	CONSERVACION CNOS.VECINALES GLOSA 7,COMUNA HUALAIHUÉ, PROV. PALENA	364.878.000	356.421.271	0	0	0	0	RS*	TERMINADO	TERMINADO
	02	A	AGUA POTABLE Y AL	LIBRE	EJECUCION	30065600	CONSTRUCCION SISTEMA AGUA POTABLE RURAL EL MANZANO, HUALAIHUE	723.371.557	535.395.268	122.187.732	0	122.187.732	65.788.557	RS	Obras PARALIZADAS a solicitud del Consejo de Monumentos Nacionales por hallazgo de conchal. Se incorpora a arqueologo mediante REEVALUACION	PARALIZADA
31	02	A	ENERGIA	ENERGIZACION	EJECUCION	40003992	CONSTRUCCION SUMINISTRO E. ELECTRICA FOTOVOLTAICA LOC. DE QUIACA-ISLA LLANCAHUE, HUALAIHUE	474.773.000	76.987.449	397.785.551	347.144.090	50.641.461	0	RS	EN EJECUCION, 55% de Ejecución	EJECUCION
31	02	A	AGUA POTABLE Y AL	LIBRE	DISEÑO	30338024	CONSTRUCCION SISTEMA DE APR PUNTILLA PICHICOLO, HUALAIHUE	33.986.000	10.157.100	0	0	0	23.828.900	RS	EN EJECUCION, 30% de Ejecución DISEÑO	EJECUCION
31	02	A	AGUA POTABLE Y AL	LIBRE	DISEÑO	30338523	CONSTRUCCION SISTEMA AGUA POTABLE RURAL SECTOR CHOLGO, HUALAIHUE	33.986.000	10.157.100	0	0	0	23.828.900	RS	EN EJECUCION, 30% de Ejecución DISEÑO	EJECUCION
29	03	A	TRANSPORTE	FAR	EJECUCION	30361477	ADQUISICION Y REPOSICION VEHICULOS Y MAQUINARIA CAMINOS VECINALES	164.990.666	120.595.791	0	0	0	44.394.875	RS*	EN EJECUCION (Mod. Convenio)	EJECUCION
29	05	A	TRANSPORTE	FAR	EJECUCION	30361477	ADQUISICION Y REPOSICION VEHICULOS Y MAQUINARIA CAMINOS VECINALES	362.872.000	0	0	0	0	362.872.000	RS*	EN EJECUCION (Mod. Convenio)	EJECUCION
33	03-125	A	MULTISECTORIAL	FRIL	EJECUCION	FRIL	FONDO REGIONAL DE INICIATIVA LOCAL	56.937.000	0	56.937.000	23.158.776	33.778.224	0	RS**	EN EJECUCION	
							TOTAL DE INICIATIVAS EN EJECUCION / LIQUIDACION	2.447.503.223	1.327.451.208	576.910.283	370.302.866	206.607.417	520.713.232			
							INICIATIVAS NUEVAS									
29	03	N	SALUD	LIBRE	EJECUCION	40035802	REPOSICION 2 AMBUL. EMERG. BASICA Y FURGON TRASLADO PROF. DE SALUD, COMUNA HUALAIHUE	9.324.000	0	0	0	0	9.324.000	RS*	CONVENIO EN UNIDAD TECNICA	CONVENIO
29	05	N	SALUD	LIBRE	EJECUCION	40035802	REPOSICION 2 AMBUL. EMERG. BASICA Y FURGON TRASLADO PROF. DE SALUD, COMUNA HUALAIHUE	168.792.000	0	0	0	0	168.792.000	RS*	RESOLUCION EN TRAMITE	CONVENIO
33	03-125	N	MULTISECTORIAL	FRIL	EJECUCION	FRIL	FONDO REGIONAL DE INICIATIVA LOCAL	61.815.769	0	61.815.769	0	61.815.769	0	RS**	EN CONVENIO	
							TOTAL DE INICIATIVAS NUEVAS	239.931.769	0	61.815.769	0	61.815.769	178.116.000			
							TOTAL COMUNA DE HUALAIHUE	2.687.434.992	1.327.451.208	638.726.052	370.302.866	268.423.186	698.829.232			
							COMUNA DE PALENA									
							INICIATIVAS EN EJECUCION / LIQUIDACION									
31	02	A	VIVIENDA	FAR	EJECUCION	30135233	MEJORAMIENTO CIRCUITO PEATONAL HISTÓRICO, COMUNA DE PALENA	2.571.601.000	2.053.103.260	507.014.926	374.232.805	132.782.121	11.482.814	RS	EN EJECUCION, 95% de Ejecución	EJECUCION
31	02	A	MULTISECTORIAL	LIBRE	DISEÑO	30116040	REPOSICION BODEGA Y GALPON MUNICIPAL, PALENA	43.998.000	35.173.080	0	0	0	8.824.920	RS	EN EJECUCION, 80% de Ejecución DISEÑO	EJECUCION
31	02	A	VIVIENDA	FAR	EJECUCION	30487244	CONSERVACION VEREDAS CALLES DE PALENA	68.106.000	61.445.781	0	0	0	0	RS*	TERMINADO	TERMINADO
31	02	A	TRANSPORTE	PV	PREFACTIBILIDAD	30384235	CONSTRUCCION CONEXIÓN VIAL SECTOR:PALENA - LAGO PALENA,COMUNA PALENA	814.000.000	137.018.700	318.625.000	79.000.000	239.625.000	358.356.300	RS	EN EJECUCION, 37% de Ejecución PREFACTIBILIDAD	EJECUCION
31	02	A	DEFENSA Y SEGURID	PV	EJECUCION	30115295	REPOSICION Y AMPLIACION CUARTEL 1° COMPAÑIA DE BOMBEROS DE PALENA	1.253.427.000	659.939.056	676.158	676.158	0	592.811.786	RE	LIQUIDADO por Unidad Técnica. En proceso de REEVALUACION para ejecutar en término de las obras	PARALIZADA-REEVALUACION
22	ESTUDI	A	VIVIENDA	LIBRE	EJECUCION	30474713	ACTUALIZACION PLAN REGULADOR COMUNAL DE PALENA	130.000.000	14.325.000	30.000.000	0	30.000.000	85.675.000	RS*	EN EJECUCION, 14% de Ejecución	EJECUCION
29	03	N	MULTISECTORIAL	LIBRE	EJECUCION	40020354	REPOSICION CAMION RECOLECTOR DE RESIDUOS SOLIDOS DOMICILIARIOS	227.544.000	0	99.434.908	0	99.434.908	128.109.092	RS*	EJECUCION	EJECUCION
33	03-125	A	MULTISECTORIAL	FRIL	EJECUCION	FRIL	FONDO REGIONAL DE INICIATIVA LOCAL	242.008.563	0	242.008.563	240.043.428	1.965.135	0	RS**	EN EJECUCION	
							TOTAL DE INICIATIVAS EN EJECUCION / LIQUIDACION	5.350.684.563	2.961.004.877	1.197.759.555	693.952.391	503.807.164	1.185.259.912			
							TOTAL COMUNA DE PALENA	5.350.684.563	2.961.004.877	1.197.759.555	693.952.391	503.807.164	1.185.259.912			

PRESUPUESTO FNDR 2022

SUBT.	ITEM	ESTADO	SECTOR	PROVISION	ETAPA	BIP	NOMBRE DEL PROYECTO	COSTO	GASTO AÑOS ANTERIORES	COMPROMISO 2022	PAGOS 2022	SALDO COMPROMISO	PPTO FUTURO	RATE 2022	SITUACION ACTUAL	SITUACION GENERAL
							PROVINCIALES									
							INICIATIVAS EN EJECUCION / LIQUIDACION									
31	02	A	TRANSPORTE	PV	EJECUCION	30342673	CONSTRUCCION CAMINO RUTA W-807,SECTOR:PTE.NEGRO-PTE.AQUELLAS,CHAITEN	9.788.091.000	345.014.741	0	0	0	9.443.076.259	RS	EN EJECUCION, 6% de Ejecución	EJECUCION
31	02	A	TRANSPORTE	PV	EJECUCION	30342679	CONSERVACION PERIÓDICA, CAMINO BÁSICO ROL W-813 Y ROL W-815	4.990.418.000	4.853.909.931	0	0	0	0	RS*	TERMINADO	TERMINADO
31	02	A	SALUD	PV	EJECUCION	30060589	MEJORAMIENTO HOSPITAL DE CHAITEN.	16.300.314.000	1.515.694.394	4.447.200.106	3.363.360.083	1.083.840.023	10.337.419.500	RS	EJECUCION	EJECUCION
31	02	A	TRANSPORTE	PV	EJECUCION	30371674	REPOSICION TERMINAL PORTUARIO DE CHAITEN	2.400.000.000	2.256.940.527	15.402.578	15.402.578	0	127.656.895	IN	TERMINADO 2022	TERMINADO
31	02	A	TRANSPORTE	PV	EJECUCION	30384677	MEJORAMIENTO RUTA 235-CH SECTOR V. S. LUCIA-P. RAMIREZ, PROV. PALENA	28.699.842.000	1.305.607.737	3.559.270.302	2.178.036.795	1.381.233.507	23.834.963.961	RS	EN EJECUCION, 22% de Ejecución	REEVALUACION
29	04	A	SALUD	LIBRE	EJECUCION	30428989	ADQUISICION EQUIPOS Y EQUIPAMIENTO PARA HOSPITALES PROVINCIA DE PALEN	107.886.000	79.208.930	28.677.070	3.831.800	24.845.270	3.831.800	RS*	En Ejecución	EJECUCION
29	05	A	SALUD	LIBRE	EJECUCION	30428989	ADQUISICION EQUIPOS Y EQUIPAMIENTO PARA HOSPITALES PROVINCIA DE PALEN	398.040.000	379.935.527	17.064.889	2.017.050	15.047.839	3.056.634	RS*	En Ejecución	EJECUCION
24	01-002	N	MULTISECTORIAL	ENERGIZACION	EJECUCION	SUTBT 24	SUBSIDIO OPERACIÓN SISTEMA DE AUTOGENERACION EN ENERGIA EN ZONAS AISLADAS-PRIVADO	584.435.530	0	584.435.530	195.764.353	388.671.177	0	RS***	EN EJECUCION	
							TOTAL DE INICIATIVAS EN EJECUCION / LIQUIDACION	63.269.026.530	10.736.311.787	8.652.050.475	5.758.412.659	2.893.637.816	43.750.005.049			
							INICIATIVAS LICITACION / ADJUDICACION									
31	02	L	TRANSPORTE	FAR	EJECUCION	30468388	AMPLIACION ÁREA DE MOVIMIENTO PEQUEÑO AERÓDROMO ALTO PALENA, PALENA	425.541.000	0	0	0	0	425.541.000	RS	GASTO FNDR para 2023	NUEVO
31	02	L	TRANSPORTE	FAR	EJECUCION	30458729	MEJORAMIENTO AREA DE MOVIMIENTO AERODROMO AYACARA, CHAITEN	742.950.000	0	0	0	0	742.950.000	RS	PROCESO EXPROPIACION (DA), En proceso para obtener RATE 2022	NUEVO
							TOTAL DE INICIATIVAS LICITACION / ADJUDICACION	1.168.491.000	0	0	0	0	1.168.491.000			
							TOTAL PROVINCIALES	64.437.517.530	10.736.311.787	8.652.050.475	5.758.412.659	2.893.637.816	44.918.496.049			
							TOTAL PROVINCIA DE PALENA	85.132.469.795	23.884.865.561	12.946.431.158	7.664.329.905	5.282.101.253	47.620.853.052			

PRESUPUESTO FNDR 2022

SUBT.	ITEM	ESTADO	SECTOR	PROVISION	ETAPA	BIP	NOMBRE DEL PROYECTO	COSTO	GASTO AÑOS ANTERIORES	COMPROMISO 2022	PAGOS 2022	SALDO COMPROMISO	PPTO FUTURO	RATE 2022	SITUACION ACTUAL	SITUACION GENERAL	
							REGIONALES										
							INICIATIVAS EN EJECUCION / LIQUIDACION										
29	04	A	SALUD	FAR	EJECUCION	30488894	ADQUISICION Equipos y Equipamientos para Habilitación Pabellón CMA	387.114.086	176.360.192	71.913.110	0	71.913.110	138.840.784	RS*	EN EJECUCION , SOLICITADO A DIPRES	EJECUCION	
29	05	A	SALUD	FAR	EJECUCION	30488894	ADQUISICION Equipos y Equipamientos para Habilitación Pabellón CMA	668.312.499	627.686.079	0	0	0	0	RS*	TERMINADO	TERMINADO	
22	ESTUDI	A	MULTISECTORIAL	FAR	EJECUCION	40016120	ACTUALIZACION ESTRATEGIA REGIONAL DE DESARROLLO REGION DE LOS LAGOS	350.000.000	304.792.250	45.207.750	0	45.207.750	0	RS*	EN EJECUCION, 99% de Ejecución	EJECUCION	
29	03	A	DEFENSA Y SEGURID	LIBRE	EJECUCION	40009147	REPOSICION VEHÍCULOS POLICIALES DE UNIDADES Y DESTACAMENTOS DE LA REGIÓN DE LOS LAGOS	1.302.000.001	422.270.268	879.729.733	879.729.723	10	0	RS*	TERMINADO	TERMINADO	
31	02	A	TRANSPORTE	FAR	EJECUCION	40022424	CONSERVACION DIVERSOS CAMINOS DE RIPIO, REGIÓN DE LOS LAGOS, AÑO 2020-2021	2.028.090.000	1.976.635.010	0	0	0	0	RS*	TERMINADO	TERMINADO	
29	03	A	MULTISECTORIAL	LIBRE	EJECUCION	40027208	ADQUISICION OFICINA MÓVIL IPS-CHILEATIENDE	50.000.000	50.000.000	0	0	0	0	RS*	TERMINADO	TERMINADO	
29	03	A	DEFENSA Y SEGURID	LIBRE	EJECUCION	40019624	REPOSICION MOTOS TODO TERRENO PARA LOS CUARTELES OPERATIVOS TERRITORIALES DE LOS LAGOS	275.000.000	0	0	0	0	275.000.000	RS*	APROBADO CORE	NUEVO	
31	02	A	SALUD	LIBRE	EJECUCION	30364305	AMPLIACION Y MEJORAMIENTO INSTITUTO TELETON	3.185.189.000	3.021.949.579	152.356.000	0	152.356.000	10.883.421	RS	EN EJECUCION - Obras Civiles TERMINADA, saldo EQUIPAMIENTOS	EJECUCION	
31	01	L	AGUA POTABLE Y AL	LIBRE	EJECUCION	40027131	ANALISIS Y DETERMINACIÓN DE BRECHAS DISPOSICION DE A.P. Y ALC. PROV. OSORNO Y LLANQUIHUE	241.133.000	0	41.133.000	0	41.133.000	200.000.000	RS	EJECUCION	EJECUCION	
22	ESTUDI	A	MULTISECTORIAL	LIBRE	EJECUCION	30430874	ACTUALIZACION MODIFICACION Y REESTRUCTURACIÓN DE LA PROPUESTA PROT	413.944.000	0	46.000.000	0	46.000.000	367.944.000	RS*	En espera publicación reglamento del PROT en diario oficial	EJECUCION	
							TOTAL DE INICIATIVAS EN EJECUCION / LIQUIDACION	8.900.782.586	6.579.693.378	1.236.339.593	879.729.723	356.609.870	992.668.205				
							INICIATIVAS LICITACION / ADJUDICACION										
31	02	L	TRANSPORTE	FAR	EJECUCION	40022435	CONSERVACION PER. CAM. VEC., C. DE CALBUCO, HUALAIHUÉ Y PALENA, REG. DE LOS LAGOS, 2020-2021	613.500.000	0	0	0	0	613.500.000	RS*	Se acuerda en reunión que sean los municipios la Unidad Técnica, para ello se revaluara el proyecto.	REEVALUACION	
31	02	L	MULTISECTORIAL	FAR	EJECUCION	30462595	MEJORAMIENTO AREAS EXTERIORES Y OBRAS COMPLEMENTARIAS CENTRO ADM. REGIONAL, PUERTO MONTT	1.019.076.000	0	844.478.650	0	844.478.650	174.597.350	RE	EN EJECUCION Consultorías, Obras Civiles se declaro desierta la 1era Licitación, preparando revaluacion por aumento de presupuesto	REEVALUACION	
29	05	L	DEFENSA Y SEGURID	LIBRE	EJECUCION	40019750	ADQUISICION EQUIPOS PARA ANALISIS EVIDENCIA INFORMÁTICA Y DIGITAL REGIÓN POLICIAL LOS LAGOS	539.595.000	0	334.320.000	0	334.320.000	205.275.000	RS*	LICITACION	LICITACION	
29	03	L	DEFENSA Y SEGURID	LIBRE	EJECUCION	40020318	REPOSICION VEHÍCULOS PDI, REGIÓN POLICIAL DE LOS LAGOS	675.958.000	0	531.990.000	0	531.990.000	143.968.000	RS*	LICITACION	LICITACION	
31	01	L	MULTISECTORIAL	PIR	EJECUCION	40015918	DIAGNOSTICO PLAN MARCO DE DESARROLLO TERRITORIAL (PMDT) TERRITORIOS NORTE y BC NORTE	206.226.000	0	41.245.200	0	41.245.200	164.980.800	S/R	En pareparación antecedentes para obtener RATE en MIDESO	NUEVO	
31	02	L	TRANSPORTE	FAR	EJECUCION	40026778	CONSERVACION DE LA RED VIAL PAV., PROV. LLANQUIHUE Y OSORNO, REG. DE LOS LAGOS 2020-2021	3.350.500.000	0	0	0	0	3.350.500.000	RS*	NO CUENTA CON RATE, FUE OBSERVADO EN NOVIEMBRE DEL 2020. UNIDA TECNICA VIALIDAD	NUEVO	
31	02	L	EDUCACION Y CULTU	FAR	EJECUCION	30091074	CONSTRUCCION BIBLIOTECA REGIONAL LOS LAGOS, PUERTO MONTT	5.484.512.000	0	0	0	0	5.484.512.000	RS	GORE solicitó cofinanciamiento	LICITACION	
24	01-100	N	MULTISECTORIAL	LIBRE	EJECUCION	SUTBT 24	APLICACION LETRA a) NUMERAL 2.3 GLOSA 02 GOBIERNOS REGIONALES	5.833.855.000	0	5.833.855.000	902.232.057	4.931.622.943	0	RS***			
							TOTAL DE INICIATIVAS LICITACION / ADJUDICACION	17.723.222.000	0	7.585.888.850	902.232.057	6.683.656.793	10.137.333.150				
							INICIATIVAS NUEVAS										
24	03-100	N	MULTISECTORIAL	LIBRE	EJECUCION	SUTBT 24	APLICACION NUMERAL 2.1 GLOSA COMUN PARA GOBIERNOS REGIONALES- PUBLICO	552.968.000	0	552.968.000	0	552.968.000	0	RS***			
							TOTAL DE INICIATIVAS NUEVAS	552.968.000	0	552.968.000	0	552.968.000	0				
							TOTAL REGIONAL	27.176.972.586	6.579.693.378	9.375.196.443	1.781.961.780	7.593.234.663	11.130.001.355				

PRESUPUESTO FNDR 2022

SUBT.	ITEM	ESTADO	SECTOR	PROVISION	ETAPA	BIP	NOMBRE DEL PROYECTO	COSTO	GASTO AÑOS ANTERIORES	COMPROMISO 2022	PAGOS 2022	SALDO COMPROMISO	PPTO FUTURO	RATE 2022	SITUACION ACTUAL	SITUACION GENERAL
							SOCIAL									
							INICIATIVAS EN EJECUCION / LIQUIDACION									
33	03	A	INDUSTRIA, COMERCIO Y SERVICIOS	LIBRE	SERNAMEG	40019440	CAPACITACION APOYO AL EMPRENDIMIENTO DE LA MUJER: UN PASO MAS	130.000.000	123.116.828	6.883.000	0	6.883.000	172	RS**	EN EJECUCION	
33	03	A	INDUSTRIA, COMERCIO Y SERVICIOS	LIBRE	GENDARMERIA	40019444	PREVENCION REINSERCION SOCIAL, UN COMPROMISO EN SOCIEDAD	200.000.000	3.999.977	196.000.000	0	196.000.000	23	RS**	EN EJECUCION	
33	03	A	INDUSTRIA, COMERCIO Y SERVICIOS	RSD	II DE MEDIO AMBIENTE	40023036	CAPACITACION FORTALECIMIENTO DE LA PARTICIPACIÓN CIUDADANA EN TORNO A E. CIRCULAR EN CHILOE	235.000.000	90.743.334	90.743.000	65.894.485	24.848.515	53.513.666	RS**	EN EJECUCION	
33	03	A	VIVIENDA	LIBRE	FOSIS	40019414	TRANSFERENCIA PROGRAMA PILOTO DE EFICIENCIA ENERGETICA REGIONAL PARA FAMILIAS VULNERABLES	505.000.000	38.250.000	138.000.000	0	138.000.000	328.750.000	RS**	EN EJECUCION	
33	110	N	TRANSPORTE	FAR	EJECUCION	30429222	TRANSFERENCIA PROGRAMA RENOVACION FLOTA LOCOMOCION COLECTIVA	2.606.915.000	0	2.606.915.000	382.000.000	2.224.915.000	0	RS**		
							TOTAL DE INICIATIVAS EN EJECUCION / LIQUIDACION	3.676.915.000	256.110.139	3.038.541.000	447.894.485	2.590.646.515	382.263.861			
							INICIATIVAS NUEVAS									
33	ATE A BO	N	DEFENSA Y SEGURIDAD	LIBRE	EJECUCION	40034211	TRANSFERENCIA A BOMBEROS	2.500.000.000	0	2.500.000.000	0	2.500.000.000	0	RS**	Bomberos regional esta exponiendo sus acuerdos por provincia con los CORES	
33		N	INDUSTRIA, COMERCIO Y SERVICIOS	LIBRE	SENADIS	40025947	TRANSFERENCIA FINANCIAMIENTO DE AYUDAS TÉCNICAS PARA PERSONAS CON DISCAPACIDAD DE LA X REGIÓN	248.000.000	0	0	0	0	248.000.000	RS**		
							TOTAL DE INICIATIVAS NUEVAS	2.748.000.000	0	2.500.000.000	0	2.500.000.000	248.000.000			
							TOTAL FOMENTO SOCIAL	6.424.915.000	256.110.139	5.538.541.000	447.894.485	5.090.646.515	630.263.861			
							PRODUCTIVO									
							PROGRAMA DE REACTIVACION ECONOMICA									
33	03	A	INDUSTRIA, COMERCIO Y SERVICIOS	LIBRE	SERCOTEC	40025181	RECUPERACION ECONOMICA MICROEMPRESAS LOS LAGOS (REACTÍVATE)	2.000.000.000	1.986.630.403	13.369.000	1.232.493	12.136.507	597	RS**	EN EJECUCION	
33	03	A	INDUSTRIA, COMERCIO Y SERVICIOS	LIBRE	CORFO	40033084	CAPACITACION APOYO A LA REACTIVACIÓN ECONÓMICA DEL SECTOR TURÍSTICO EN EL TERRITORIO PATAGONI	2.082.000.000	0	332.169.000	0	332.169.000	1.749.831.000	RS**	EN EJECUCION	
33	03	A	INDUSTRIA, COMERCIO Y SERVICIOS	LIBRE	CORFO	40031184	CAPACITACION APOYO A LA REACTIVACIÓN ECONÓMICA E INNOVACIÓN EN TURISMO Y AGRICULTURA SUSTENTA	699.800.000	0	197.800.000	0	197.800.000	502.000.000	RS**	EN EJECUCION	
33	03	A	INDUSTRIA, COMERCIO Y SERVICIOS	LIBRE	REMI AGRICULTURA	40015235	TRANSFERENCIA Reactivación Técnico-Comercial de Productores Agroecológicos Región de Los Lagos	398.180.000	0	295.180.000	0	295.180.000	103.000.000	RS**	EN EJECUCION	
33	03	A	INDUSTRIA, COMERCIO Y SERVICIOS	LIBRE	SERCOTEC	40033675	TRANSFERENCIA APOYO A EMPRENDIMIENTOS Y NEGOCIOS ASOCIATIVOS	500.000.000	0	482.400.000	461.048.166	21.351.834	17.600.000	RS**	EN EJECUCION	
33	03	A	INDUSTRIA, COMERCIO Y SERVICIOS	LIBRE	SERCOTEC	40035288	TRANSFERENCIA ORGANIZACIONES DE MICRO Y PEQUEÑA EMPRESA	500.000.000	0	500.000.000	466.598.372	33.401.628	0	RS**	EN EJECUCION	
33	03	A	INDUSTRIA, COMERCIO Y SERVICIOS	LIBRE	FUNCHI	40033867	TRANSFERENCIA DE RECURSOS PARA AUMENTAR LA SEGURIDAD Y SUSTENTABILIDAD DE LA ACTIVIDAD PESQUERA BENTONICA	300.000.000	300.000.000	0	0	0	0	RS**	EN EJECUCION, programa privado, se transfirio todo el 2021	
33	01	A	INDUSTRIA, COMERCIO Y SERVICIOS	LIBRE	CENTRO UNIVERSITARIO	40033709	RECUPERACION ECONOMICA PARA EL EMPODERAMIENTO DE LAS MUJERES DE LA PESCA, REGION DE LOS LAGOS	1.500.000.000	750.000.000	750.000.000	750.000.000	0	0	RS**	EN EJECUCION	
33	01	A	INDUSTRIA, COMERCIO Y SERVICIOS	LIBRE	CENTRO UNIVERSITARIO	40036381	CAPACITACION PROGRAMA DE RECUPERACIÓN ECONÓMICA DE LOS EMPRENDIMIENTOS DEL SECTOR BELLEZA	250.000.000	248.000.000	1.693.000	1.693.000	0	307.000	RS**	EN EJECUCION	
33	01	A	INDUSTRIA, COMERCIO Y SERVICIOS	LIBRE	FUNCHI	40036320	RECUPERACION RECUPERACIÓN PRODUCCIÓN DE ALGAS PELILLO	250.000.000	240.430.000	9.570.000	9.570.000	0	0	RS**	EN EJECUCION	
33	01	A	INDUSTRIA, COMERCIO Y SERVICIOS	LIBRE	FUDEA	40036371	CAPACITACION REACTIVACION ECONOMICA DEL MERCADO ANCUD	50.000.000	49.200.000	800.000	800.000	0	0	RS**	EN EJECUCION	
33	03	A	INDUSTRIA, COMERCIO Y SERVICIOS	LIBRE	SERCOTEC	40016559	TRANSFERENCIA REACTIVACION Y CAPACITACION VILLA SANTA LUCIA	231.418.750	154.594.750	0	0	0	0	RS**	TERMINADO	
							TOTAL RECUPERACION ECONOMICA	8.761.398.750	3.728.855.153	2.582.981.000	1.690.942.031	892.038.969	2.372.738.597			

PRESUPUESTO FNDR 2022

SUBT.	ITEM	ESTADO	SECTOR	PROVISION	ETAPA	BIP	NOMBRE DEL PROYECTO	COSTO	GASTO AÑOS ANTERIORES	COMPROMISO 2022	PAGOS 2022	SALDO COMPROMISO	PPTO FUTURO	RATE 2022	SITUACION ACTUAL	SITUACION GENERAL
							PROGRAMA DE ACUERDO SOCIAL									
33	03	A	INDUSTRIA, COMERCIO	LIBRE	FOSIS	40019469	CAPACITACION PARA EL DESARROLLO DE EMPRENDIMIENTOS DE MUJERES JEFA DE HOGAR, REG DE LOS LAGOS	150.000.000	145.782.000	14.218.000	0	14.218.000	-10.000.000	RS**	EN EJECUCION	
33	03	A	VIVIENDA	LIBRE	SEREMI VIVIENDA	40019485	TRANSFERENCIA MEJORAMIENTO DE VIVIENDAS CON SUBSIDIOS ENFOCADOS A EFICIENCIA ENERGETICA	1.300.000.000	0	794.444.000	159.399.512	635.044.488	505.556.000	RS**	EN EJECUCION	
							TOTAL ACUERDO SOCIAL	1.450.000.000	145.782.000	808.662.000	159.399.512	649.262.488	495.556.000			
							PROGRAMA DE ACUERDO SOCIAL COMPLEMENTARIO									
33	03	A	INDUSTRIA, COMERCIO	LIBRE	UDEA-SERNATUR	40022229	RECUPERACION ECONOMICA DEL SECTOR TURISTICO DE LA REGION DE LOS LAGOS	1.000.000.000	216.981.428	300.000.000	114.506.261	185.493.739	483.018.572	RS**	EN EJECUCION	
33	01	A	INDUSTRIA, COMERCIO	LIBRE	UDEA-SERNATUR	40022229	RECUPERACION ECONOMICA DEL SECTOR TURISTICO DE LA REGION DE LOS LAGOS	500.000.000	500.000.000	0	0	0	0	RS**	TERMINADO	
							TOTAL ACUERDO SOCIAL COMPLEMENTARIO	1.500.000.000	716.981.428	300.000.000	114.506.261	185.493.739	483.018.572			
							PROGRAMA PATAGONIA VERDE									
33	03	A	SILVOAGROPECUARIO	PV	INDAP	30341275	TRANSFERENCIA PROG. REGULARIZACIÓN DERECHOS APROVECHAMIENTO AGUA	203.000.000	185.098.276	15.787.000	0	15.787.000	2.114.724	RS**	EN EJECUCION	
33	03	A	INDUSTRIA, COMERCIO	PV	INDAP	30341323	TRANSFERENCIA FORTALECIMIENTO Y COMPETITIVIDAD DE LA ARTESANÍA.	190.000.000	189.316.581	684.000	0	684.000	0	RS**	EN EJECUCION	
33	03	A	SILVOAGROPECUARIO	PV	MI DE AGRICULTURA	30341175	CAPACITACION PARA EL MEJORAMIENTO GENETICO BOVINO OVINO TPV	600.000.000	297.895.387	0	0	0	302.104.613	RS**	TERMINADO	
33	03	A	SILVOAGROPECUARIO	PV	MI DE AGRICULTURA	30419826	CAPACITACION PARA EL FOMENTO AGROFORESTAL EN PALENA Y COCHAMO	315.000.000	307.367.807	0	0	0	7.632.193	RS**	TERMINADO	
33	03	A	SILVOAGROPECUARIO	PV	MI DE AGRICULTURA	30341173	CAPACITACION PARA LA VALORIZACION SELLO DE ORIGEN PRODUCTOS SAP	450.000.000	344.207.260	0	0	0	105.792.740	RS**	TERMINADO	
33	03	A	MULTISECTORIAL	PV	DE BIENES NACIONALES	30426980	SANEAMIENTO DE LA TENENCIA IRREGULAR DE LA PROPIEDAD PATAGONIA VERDE	500.000.000	422.095.605	76.669.000	20.192.968	56.476.032	1.235.395	RS**	EN EJECUCION	
33	03	A	SILVOAGROPECUARIO	PV	SAG	30341439	TRANSFERENCIA PROGRAMA RECUPERACION SUELO DEGRADADOS EN TPV	210.000.000	39.765.679	50.000.000	0	50.000.000	120.234.321	RS**	EN EJECUCION	
33	03	A	SILVOAGROPECUARIO	PV	SAG	30341424	TRANSFERENCIA MONITOREO SITUACION SANITARIA EN BOVINOS Y OVINOS DEL TPV	169.500.000	163.999.878	5.094.000	0	5.094.000	406.122	RS**	EN EJECUCION	
33	03	A	SILVOAGROPECUARIO	PV	MI DE AGRICULTURA	30329922	TRANSFERENCIA TECNOLOGICA PARA EL FORTALECIMIENTO DE LA AFC DEL TPV	530.000.000	429.632.948	30.000.000	698.774	29.301.226	70.367.052	RS**	EN EJECUCION	
							TOTAL PATAGONIA VERDE	3.167.500.000	2.379.379.421	178.234.000	20.891.742	157.342.258	609.887.160			

PRESUPUESTO FNDR 2022

SUBT.	ITEM	ESTADO	SECTOR	PROVISION	ETAPA	BIP	NOMBRE DEL PROYECTO	COSTO	GASTO AÑOS ANTERIORES	COMPROMISO 2022	PAGOS 2022	SALDO COMPROMISO	PPTO FUTURO	RATE 2022	SITUACION ACTUAL	SITUACION GENERAL
							PROGRAMAS DE ARRASTRE									
33	03	A	MULTISECTORIAL	LIBRE	INDAP	30485206	DIFUSION PARA EL FORTALECIMIENTO Y DSILO DEL SELLO SIPAM CHILOE EN LA AFC	202.400.000	78.141.839	124.258.000	9.801.701	114.456.299	161	RS**	EN EJECUCION	
33	03	A	SILVOAGROPECUARIO	LIBRE	INDAP	40014803	CAPACITACION FERTILIZACIÓN, MEJORANDO LA PRODUCCION GANADERA EN LA PROVINCIA DE PALENA	764.464.240	507.331.218	257.095.000	0	257.095.000	38.022	RS**	EN EJECUCION	
33	03	A	SILVOAGROPECUARIO	LIBRE	INDAP	30433775	RECUPERACION DE SUELOS EN TERRITORIOS INDIGENAS DE LA PROV DE OSORNO	500.000.192	499.888.033	0	0	0	0	RS**	TERMINADO	
33	03	A	SILVOAGROPECUARIO	LIBRE	SAG	30482027	ERRADICACION DE LA BRUCELOSIS BOVINA	562.527.364	497.749.364	23.250.000	0	23.250.000	41.528.000	RS**	EN EJECUCION	
33	03	A	SILVOAGROPECUARIO	LIBRE	SAG	30482019	ERRADICACION DEL VISÓN DE LA REGIÓN DE LOS LAGOS	400.000.000	259.676.893	140.323.000	0	140.323.000	107	RS**	EN EJECUCION	
33	03	A	SILVOAGROPECUARIO	LIBRE	MI DE AGRICULTURA	40012343	CAPACITACION Y FERTILIZACION INTEGRAL DE PRADERAS DE LA REGION DE LOS LAGOS	2.256.500.000	250.000.000	500.000.000	229.468.947	270.531.053	1.506.500.000	RS**	EN EJECUCION	
33	03	A	MULTISECTORIAL	LIBRE	II DE MEDIO AMBIENTE	30136320	PROTECCION APLICACIÓN MODELO USO SUST. EN PAISAJE CONSERV. CHILOÉ	624.828.757	537.847.093	49.881.000	0	49.881.000	37.100.664	RS**	EN EJECUCION	
33	03	A	VIVIENDA	LIBRE	II DE MEDIO AMBIENTE	40005399	TRANSFERENCIA CAPAC. Y TRANSF. EN EL USO EFICIENTE DE LA CALEFACCIÓN RESIDENCIAL EN OSORNO	2.212.769.231	339.540.827	306.428.000	21.789.999	284.638.001	1.566.800.404	RS**	EN EJECUCION	
33	03	A	SILVOAGROPECUARIO	LIBRE	SERCOTEC	30349427	TRANSFERENCIA MEJORAMIENTO DE LA PRODUCTIVIDAD EN ÁREAS DE MANEJO II	543.553.126	518.502.126	0	0	0	0	RS**	TERMINADO	
33	03	A	INDUSTRIA, COMERCIO	LIBRE	SERCOTEC	30440729	TRANSFERENCIA DESARROLLO DE FERIAS LIBRES REGIÓN DE LOS LAGOS	326.826.504	308.425.504	0	0	0	0	RS**	TERMINADO	
33	03	A	SILVOAGROPECUARIO	LIBRE	MI DE AGRICULTURA	30351343	CAPACITACION Y VALORIZACION DE PRODUCTOS AGROPECUARIOS	450.000.000	265.000.072	0	0	0	0	RS**	TERMINADO	
33	03	A	SILVOAGROPECUARIO	LIBRE	SUBPESCA	30343724	TRANSFERENCIA PROGRAMA FOMENTO Y DESARROLLO DE LA PESCA ARTESANAL	1.260.000.000	1.228.590.737	0	0	0	0	RS**	TERMINADO	
33	03	A	PESCA	LIBRE	SUBPESCA	30398233	RECUPERACION DE DIVERSIDAD PROD DE LA PESCA ARTESANAL,REG LOS LAGOS	900.000.000	687.565.057	0	0	0	0	RS**	TERMINADO	
33	03	A	INDUSTRIA, COMERCIO	LIBRE	SERNATUR	30342025	TRANSFERENCIA GESTIÓN DEL TERRITORIO TURÍSTICO, REGIÓN DE LOS LAGOS	749.925.385	698.800.385	0	0	0	0	RS**	TERMINADO	
33	03	A	SILVOAGROPECUARIO	LIBRE	ON NACIONAL DE AGROPECUARIOS	30434988	TRANSFERENCIA PROGRAMA INTEGRAL DE RIEGO REGION DE LOS LAGOS	2.000.000.000	1.724.044.816	0	0	0	0	RS**	TERMINADO	
33	03	A	INDUSTRIA, COMERCIO	LIBRE	SERNAMEG	30461825	CAPACITACION TRABAJO EN FIBRA ANIMAL Y VEGETAL MUJERES DE CHAITEN	191.617.250	172.830.000	0	0	0	18.787.250	RS**	TERMINADO	
33	03	A	MULTISECTORIAL	LIBRE	DE BIENES NACIONALES	40004275	SANEAMIENTO PROGRAMA NACIONAL DE REGULARIZACION "CHILE PROPIETARIO"	1.200.000.000	522.170.621	325.556.000	46.772.942	278.783.058	352.273.379	RS**	EN EJECUCION	
33	03	A	MULTISECTORIAL	LIBRE	FOSIS	30482658	CAPACITACION Y FORTALECIMIENTO DEL EMPRENDIMIENTO PARA PERSONAS MAYO	230.000.000	229.975.368	0	0	0	0	RS**	TERMINADO	
33	03	A	INDUSTRIA, COMERCIO	LIBRE	FOSIS	30484364	CAPACITACION PARA EL DESARROLLO Y FORTALECIMIENTO DE LAS PERSONAS CO	233.158.000	230.000.000	0	0	0	0	RS**	TERMINADO	
33	03	A	PESCA	LIBRE	CORFO	30485056	CAPACITACION TECNICA PARA IMPLEMEN PLAN "DESARROLLO INDUSTRIA DE LA MITILICULTURA SUSTENTABLE	327.800.000	311.052.564	16.747.000	0	16.747.000	436	RS**	EN EJECUCION	
33	03	A	SILVOAGROPECUARIO	LIBRE	MI DE AGRICULTURA	40024244	TRANSFERENCIA PROGRAMA PARA RED AFC DE CRIANCEROS DE TERNEROS LECHEROS	322.800.000	9.423.000	150.000.000	2.000.000	148.000.000	163.377.000	RS**	EN EJECUCION	
33	03	A	SILVOAGROPECUARIO	LIBRE	OMISION DE RIEGO	40014466	CAPACITACION Y FOMENTO PARA FORTALECER EL RIEGO TECNIFICADO EN LA REGION DE LOS LAGOS	2.040.000.000	4.600.000	193.912.000	0	193.912.000	1.841.488.000	RS**	EN EJECUCION	
33	03	A	SALUD	LIBRE	RV. SALUD OSORNO	40015599	CAPACITACION PARA LA PREVENCIÓN Y DIAG. PRECOZ DEL CÁNCER COLORRECTAL, Provincia de osorno	200.000.000	153.594.235	46.399.000	0	46.399.000	6.765	RS**	EN EJECUCION	
33	03	N	MULTISECTORIAL	FAR	SUBTEL	40029246	TRANSFERENCIA HABILITACION OFERTA DE SERVICIOS DE INTERNET DOMICILIARIO ULTIMA MILLA, REGION X	14.980.000.000	3.440.739	267.621.000	0	267.621.000	14.708.938.261	RS**	EN EJECUCION	
							PROGRAMAS DE ARRASTRE	33.479.170.049	10.038.190.491	2.401.470.000	309.833.589	2.091.636.411	20.236.838.449			

PRESUPUESTO FNDR 2022

SUBT.	ITEM	ESTADO	SECTOR	PROVISION	ETAPA	BIP	NOMBRE DEL PROYECTO	COSTO	GASTO AÑOS ANTERIORES	COMPROMISO 2022	PAGOS 2022	SALDO COMPROMISO	PPTO FUTURO	RATE 2022	SITUACION ACTUAL	SITUACION GENERAL
							PROGRAMAS NUEVOS									
33	03	N	INDUSTRIA, COMERCIO	LIBRE	SERCOTEC	40026513	TRANSFERENCIA PROGRAMA DE REACTIVACIÓN Y CAPACITACIÓN INCENDIO MERCADO MUNICIPAL DE ANCUD	49.960.000	0	0	0	0	49.960.000	RS**	TERMINADO (RECILIACION)	
33			MULTISECTORIAL	SS	J SAN SEBASTIAN	40037025	TRANSFERENCIA PARA EL FORTALECIMIENTO Y GESTION DE INICIATIVAS SOSTENIBLE	494.760.000	0	0	0	0	494.760.000	RS**	APROBADO CORE-Proceso de asignación Presupuestaria-DIPRES	
33	03	N	INDUSTRIA, COMERCIO	LIBRE	SERNATUR	40017839	CAPACITACION Posicionamiento de Patagonia Verde cono Destino de Turismo Aventura	100.000.000	0	100.000.000	0	100.000.000	0	RS**	CONVENIO EN FIRMA GOBERNADOR	
33	03-999	N	MULTISECTORIAL	FIC	FIC	FIC	FONDO INNOVACION Y COMPETITIVIDAD	1.646.681.000	0	1.646.681.000	0	1.646.681.000	0	RS**	Resolución Afecta 10 Con Toma de Razón, Proyecto ULA-Trans Pacto por una Región Sostenible e Inclusiva MMS\$240	
TOTAL PROGRAMAS NUEVOS								2.291.401.000	0	1.746.681.000	0	1.746.681.000	544.720.000			
TOTAL FOMENTO PRODUCTIVO								50.649.469.799	17.009.188.493	8.018.028.000	2.295.573.135	5.722.454.865	24.742.758.778			
TOTAL PROGRAMAS DE FOMENTO								57.074.384.799	17.265.298.632	13.556.569.000	2.743.467.620	10.813.101.380	25.373.022.639			
TOTAL PRESUPUESTO FNDR PROGRAMA 02 2022								430.114.258.818	144.127.169.739	92.113.197.000	33.408.469.414	58.704.727.586	190.351.262.449			

PRESUPUESTO FNDR 2022

SUBT.	ITEM	ESTADO	SECTOR	PROVISION	ETAPA	BIP	NOMBRE DEL PROYECTO	COSTO	GASTO AÑOS ANTERIORES	COMPROMISO 2022	PAGOS 2022	SALDO COMPROMISO	PPTO FUTURO	RATE 2022	SITUACION ACTUAL	SITUACION GENERAL
							PROGRAMAS FET									
33	431	A	SILVOAGROPECUARI	FET	INDAP	40014814	CAPACITACION CAPAC PARA LA INNOV Y TECN PREDIAL PARA JÓVENES Y MUJERES USUARIOS INDAP L LAGOS	800.000.000	614.901.191	185.098.000	56.100.166	128.997.834	809	RS**	EN EJECUCION	
33	432	A	INDUSTRIA, COMERCIO	FET	FOSIS	40026403	RECUPERACION ECONOMICA AGRUPACIONES VULNERABLES	500.000.000	496.442.000	3.558.000	0	3.558.000	0	RS**	EN EJECUCION	
33	437	A	SILVOAGROPECUARI	FET	INDAP	30485196	CAPACITACION Y MEJORAMIENTO OBRAS PARA USO EFICIENTE REC. HIDRICOS A NIVEL PREDIAL EN COM.IND	359.099.000	30.000.000	200.000.000	0	200.000.000	129.099.000	RS**	EN EJECUCION	
33	438	A	SILVOAGROPECUARI	FET	INDAP	40014809	CAPACITACION PROGRAMA DE RECUPERACIÓN DE SUELOS TERRITORIOS INDIGENAS REGIÓN DE LOS LAGOS	1.286.000.000	506.999.608	350.000.000	0	350.000.000	429.000.392	RS**	EN EJECUCION	
33	443	A	INDUSTRIA, COMERCIO	FET	SEREMI ENERGIA	40013039	TRANSFERENCIA PARA FORTALEC., FOMENTO A LA COMERC. DE LEÑA REGION DE LOS LAGOS	1.300.000.000	396.558.000	328.783.000	0	328.783.000	574.659.000	RS**	EN EJECUCION	
							TOTAL PROGRAMAS FET	4.245.099.000	2.044.900.799	1.067.439.000	56.100.166	1.011.338.834	1.132.759.201			
							TOTAL PRESUPUESTO FNDR PROGRAMA 50 2022	4.245.099.000	2.044.900.799	1.067.439.000	56.100.166	1.011.338.834	1.132.759.201			
							TOTAL PRESUPUESTO FNDR 2022	434.359.357.818	146.172.070.538	93.180.636.000	33.464.569.580	59.716.066.420	191.484.021.650			

RATE
RS=RECOMENDACIÓN TÉCNICA FAVORABLE
RS*=RECOMENDACIÓN TÉCNICA CIRCULAR 33
RS**=RECOMENDACIÓN POR TRANSFERENCIA/
RS***=RECOMENDACIÓN POR SUBSIDIO
RE=REEVALUACIÓN
IN=INCUMPLIMIENTO DE NORMATIVA

RESUMEN SITUACION PROYECTOS

PROVINCIA	COMUNA	EJECUCION	CONVENIO	LICITACION	PARALIZADA
CHILOE	ANCUD	6	1	0	0
CHILOE	CASTRO	3	0	0	1
CHILOE	CHONCHI	2	4	0	3
CHILOE	CURACO DE VÉLEZ	0	0	2	0
CHILOE	DALCAHUE	5	0	2	0
CHILOE	PROV. CHILOE	1	0	3	1
CHILOE	PUQUELDON	1	0	0	1
CHILOE	QUEILEN	3	0	0	0
CHILOE	QUELLON	3	0	1	3
CHILOE	QUEMCHI	2	0	0	2
CHILOE	QUINCHAO	2	0	0	0
LLANQUIHUE	CALBUCO	2	0	0	2
LLANQUIHUE	COCHAMO	5	0	1	0
LLANQUIHUE	FRESIA	4	1	0	0
LLANQUIHUE	FRUTILLAR	1	1	0	1
LLANQUIHUE	LLANQUIHUE	2	1	1	0
LLANQUIHUE	LOS MUERMOS	3	1	2	0
LLANQUIHUE	MAULLIN	3	1	2	0
LLANQUIHUE	P. MONTT	3	5	2	1
LLANQUIHUE	P.VARAS	4	1	0	0
LLANQUIHUE	PROV.LLANQUIHUE	6	0	1	0
OSORNO	OSORNO	8	3	2	3
OSORNO	PROV. OSORNO	1	1	1	0
OSORNO	PTO. OCTAY	0	0	1	1
OSORNO	PURRANQUE	3	0	4	0
OSORNO	PUYEHUE	0	1	1	0
OSORNO	RIO NEGRO	1	0	1	0
OSORNO	SAN JUAN DE LA COSTA	1	1	5	0
OSORNO	SAN PABLO	2	0	0	0
PALENA	CHAITEN	1	0	1	0
PALENA	FUTALEUFU	6	1	0	0
PALENA	HUALAIHUE	5	2	0	1
PALENA	PALENA	5	0	0	1
PALENA	PROV. PALENA	4	0	0	0
REGIONAL	REGIONAL	6	1	3	0
Total general		148	26	36	21