



**GOBIERNO
REGIONAL DE
LOS LAGOS**



goreloslagos.cl



ESTADO DE SITUACION MAYO 2022



Marco FNDR - 02 al 31 Mayo 2022

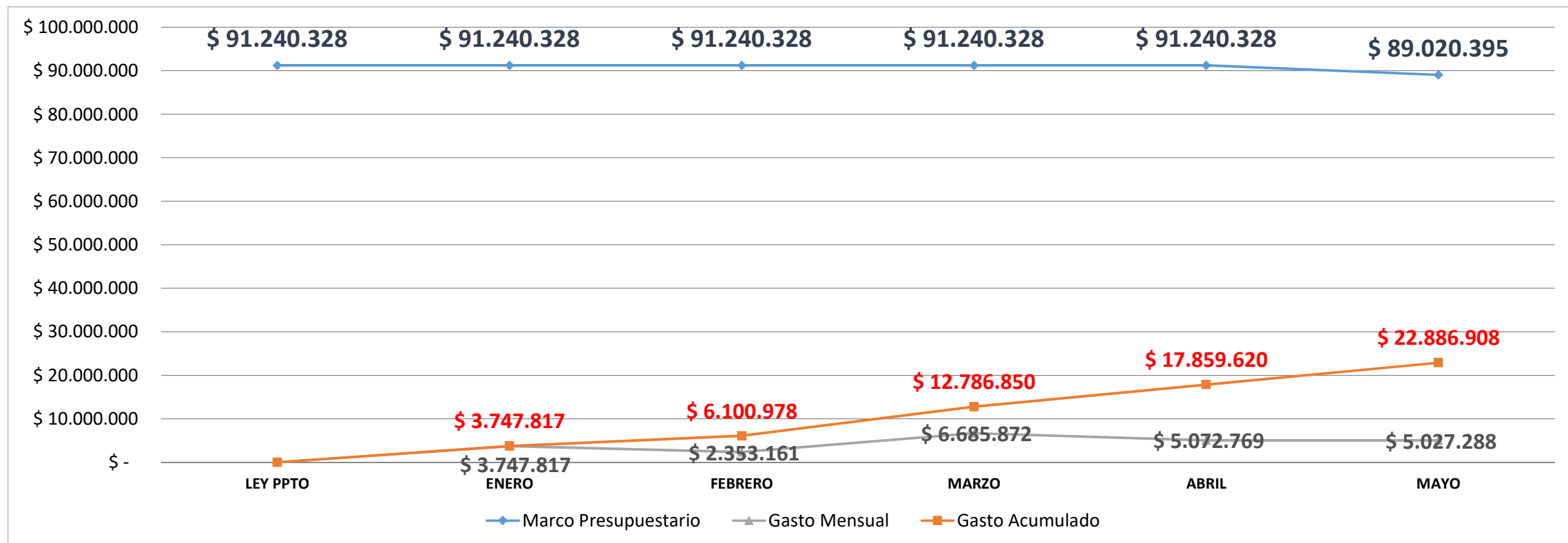

Eficiencia Presupuestaria FNDR - 02 al 31 Mayo 2022 - %

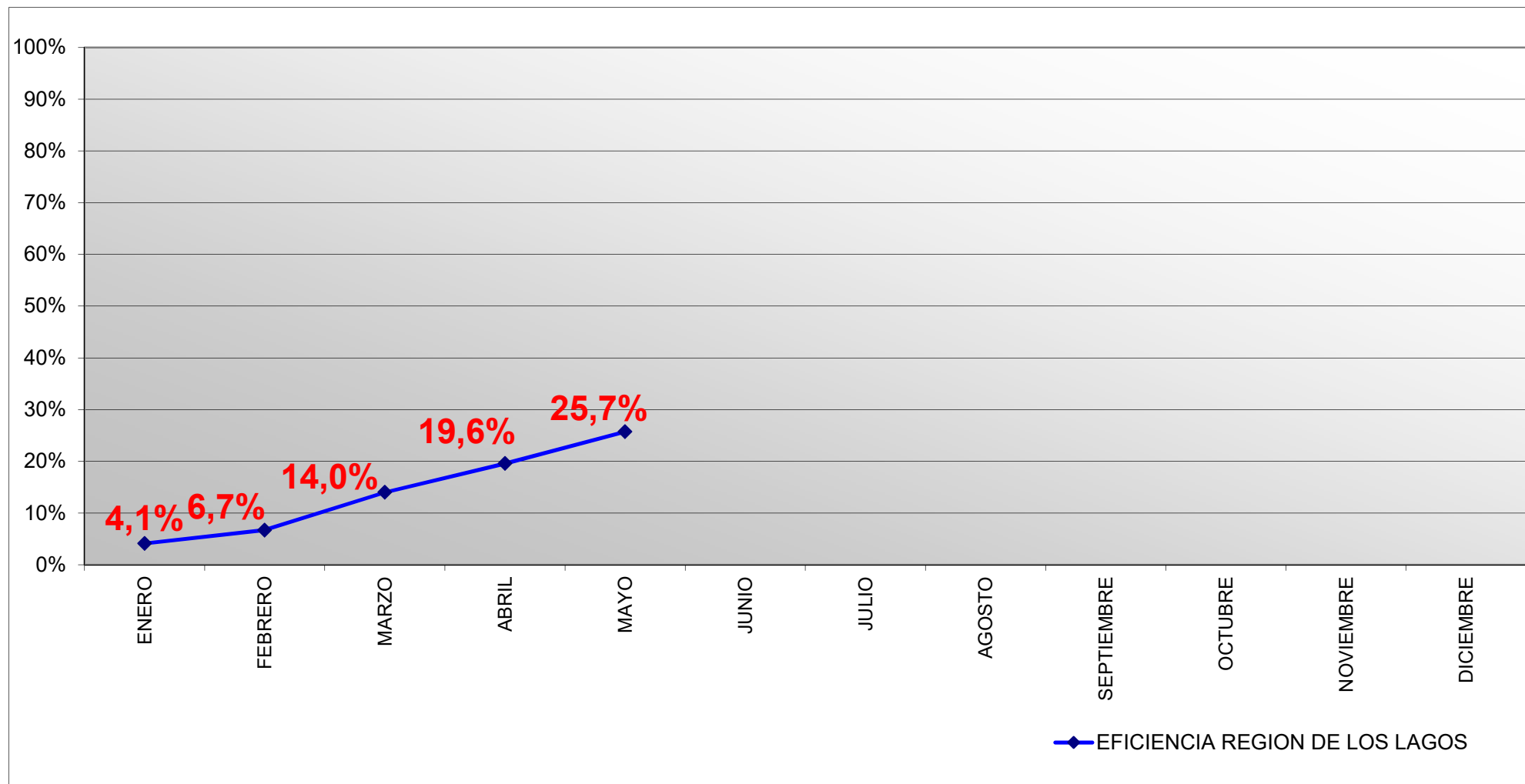

Eficiencia Presupuestaria por Provincia

FNDR - 02

al 31 Mayo 2022 - %

COSTO TOTAL					FNDR 2022 - PROGRAMA 02				
PROVINCIA	COSTO	%	INICIATIVAS	PAGOS AÑOS ANTERIORES	COMPROMISO 2022	% DIST. DEL COMPROMISO	TOTAL PAGADO 2022	SALDO A DICIEMBRE	% EFICIENCIA DE PAGOS
OSORNO	77.750.640.778	18%	74	34.803.579.350	17.272.002.722	23%	4.853.659.383	12.418.343.339	28,10%
LLANQUIHUE	101.444.549.286	24%	111	36.797.674.667	18.050.831.884	24%	5.439.470.983	12.611.360.901	30,13%
CHIOE	76.445.096.257	18%	102	23.257.440.241	15.962.164.242	21%	5.279.329.088	10.682.835.154	33,07%
PALENA	84.923.822.238	20%	45	23.884.865.561	15.228.937.617	20%	5.169.355.490	10.059.582.127	33,94%
REGIONAL	23.991.783.586	6%	48	3.557.743.799	8.975.445.535	12%	882.629.723	8.092.815.812	9,83%
TOTAL PRESUPUESTO 02 TERRITORIAL AÑO 2022					75.489.382.000				
FOMENTO	57.074.384.799	14%		17.265.298.632	13.531.013.000		1.262.462.940	12.268.550.060	9,33%
TOTAL	421.630.276.943	100%	380	139.566.602.250	89.020.395.000	100%	22.886.907.607	66.133.487.393	25,71%

PRESUPUESTO FOMENTO AÑO 2022	AREA	Total
FOMENTO	SOCIAL	5.538.541.000
	PRODUCTIVO	7.992.472.000

PRESUPUESTO TERRITORIAL AÑO 2022 - PROGRAMA 50								
PROVINCIA	COSTO	INICIATIVAS	PAGOS AÑOS ANTERIORES	COMPROMISO 2022	TOTAL PAGADO 2022	COMPROMISO 2022	SALDO A DICIEMBRE	% EFICIENCIA DE PAGOS
FOMENTO - FET	4.245.099.000	5	2.044.900.799	1.067.439.000	0	1.067.439.000	1.067.439.000	0,00%
TOTAL	4.245.099.000	5	2.044.900.799	1.067.439.000	0	1.067.439.000	1.067.439.000	0,00%

Eficiencia Presupuestaria Provincia Osorno

Gasto FNDR - 02 al 31 Mayo 2022 - %

PROVINCIA	INICIATIVAS	COSTO TOTAL		PAGOS AÑOS ANTERIORES	FNDR 2022				
		COSTO	%		COMPROMISO 2022	% DIST. DEL COMPROMISO	TOTAL PAGADO 2022	SALDO A DICIEMBRE	% EFICIENCIA DE PAGOS
PROV. OSORNO	7	16.085.008.328	21%	9.534.516.058	1.781.414.382	10%	326.716.631	1.454.697.751	18,34%
OSORNO	17	33.149.510.411	43%	17.051.890.349	7.400.417.343	43%	1.752.526.402	5.647.890.941	23,68%
PTO. OCTAY	2	483.872.666	1%	7.512.000	476.360.666	3%	93.880.838	382.479.828	19,71%
PURRANQUE	12	8.973.096.874	12%	1.087.572.125	2.595.943.927	15%	848.795.117	1.747.148.810	32,70%
PUYEHUE	5	1.521.775.716	2%	406.260.934	966.861.914	6%	112.957.522	853.904.392	11,68%
RIO NEGRO	6	2.887.714.893	4%	583.890.039	1.097.314.889	6%	156.920.261	940.394.628	14,30%
SAN JUAN DE LA COSTA	5	9.322.774.666	12%	3.315.397.805	721.858.417	4%	255.859.995	465.998.422	35,44%
SAN PABLO	3	5.326.887.224	7%	2.816.540.040	2.231.831.184	13%	1.306.002.617	925.828.567	58,52%
TOTAL	57	77.750.640.778	100%	34.803.579.350	17.272.002.722	100%	4.853.659.383	12.418.343.339	28,10%

RESUMEN PROYECTOS

COMUNA	ARRASTRE	LICITACION	NUEVOS	TERMINADOS	FRIL	SUMA
PROV. OSORNO	6	0	0	1	0	7
OSORNO	9	1	7	0	8	25
PUERTO OCTAY	1	1	0	0	0	2
PURRANQUE	5	3	3	1	3	15
PUYEHUE	2	0	2	1	2	7
RIO NEGRO	3	0	1	2	1	7
SAN JUAN DE LA COSTA	2	1	2	0	2	7
SAN PABLO	2	0	1	0	1	4
TOTAL PROV. OSORNO	30	6	16	5	17	74

Eficiencia Presupuestaria Provincia Llanquihue

Gasto FNDR - 02 al 31 Mayo 2022 - %

PROVINCIA	INICIATIVAS	COSTO TOTAL		PAGOS AÑOS ANTERIORES	FNDR 2021				
		COSTO	%		COMPROMISO 2022	% DIST. DEL COMPROMISO	TOTAL PAGADO 2022	SALDO A DICIEMBRE	% EFICIENCIA DE PAGOS
PROV.LLANQUIHUE	13	23.533.337.695	23%	10.345.648.058	3.900.096.585	22%	813.873.217	3.086.223.368	20,87%
CALBUCO	8	15.802.445.405	16%	4.490.970.404	1.955.492.972	11%	1.076.690.985	878.801.987	55,06%
COCHAMO	8	3.768.377.570	4%	1.835.606.051	1.363.414.965	8%	402.424.393	960.990.572	29,52%
FRESIA	9	6.705.638.161	7%	3.772.609.434	1.231.302.360	7%	294.787.957	936.514.403	23,94%
FRUTILLAR	6	8.584.303.739	8%	6.631.000.907	972.798.563	5%	350.337.112	622.461.451	36,01%
LLANQUIHUE	4	5.077.179.330	5%	3.428.937.467	1.213.390.367	7%	155.370.334	1.058.020.033	12,80%
LOS MUERMOS	8	4.754.424.676	5%	1.631.048.642	996.248.375	6%	499.993.969	496.254.406	50,19%
MAULLIN	6	2.719.340.290	3%	0	1.407.031.890	8%	12.435.034	1.394.596.856	0,88%
P. MONTT	13	24.306.746.754	24%	2.896.610.517	4.002.833.192	22%	1.771.084.667	2.231.748.525	44,25%
P.VARAS	7	6.192.755.666	6%	1.765.243.187	1.008.222.615	6%	62.473.315	945.749.300	6,20%
TOTAL	82	101.444.549.286	100%	36.797.674.667	18.050.831.884	100%	5.439.470.983	12.611.360.901	30,13%

RESUMEN PROYECTOS

COMUNA	ARRASTRE	LICITACION	NUEVOS	TERMINADOS	FRIL	TOTAL
PROV.LLANQUIHUE	6	1	6	0	0	13
CALBUCO	6	1	1	0	6	14
COCHAMO	5	1	2	0	2	10
FRESIA	6	0	2	1	1	10
FRUTILLAR	2	0	3	1	3	9
LLANQUIHUE	2	1	1	0	3	7
LOS MUERMOS	3	0	3	2	5	13
MAULLIN	0	4	2	0	1	7
PUERTO MONTT	7	2	4	0	3	16
PUERTO VARAS	2	2	2	1	5	12
TOTAL PROV. LLANQUIHUE	39	12	26	5	29	111

Eficiencia Presupuestaria Provincia Chiloe

Gasto FNDR - 02 al 31 Mayo 2022 - %

PROVINCIA	INICIATIVAS	COSTO TOTAL		PAGOS AÑOS ANTERIORES	FNDR 2021				
		COSTO	%		COMPROMISO 2022	% DIST. DEL COMPROMISO	TOTAL PAGADO 2022	SALDO A DICIEMBRE	% EFICIENCIA DE PAGOS
PROV. CHIOLE	7	25.523.416.281	33%	2.219.652.340	4.542.515.128	28%	1.376.462.548	3.166.052.580	30,30%
ANCUD	9	6.818.817.706	9%	3.461.907.365	907.204.254	6%	451.902.447	455.301.807	49,81%
CASTRO	5	5.638.341.666	7%	3.912.802.595	1.540.618.644	10%	821.079.197	719.539.447	53,30%
CHONCHI	10	9.548.258.387	12%	1.044.387.023	1.584.647.078	10%	190.613.972	1.394.033.106	12,03%
CURACO DE VÉLEZ	3	2.594.614.666	3%	529.888.315	603.384.666	4%	133.430.317	469.954.349	22,11%
DALCAHUE	10	5.158.189.186	7%	1.966.843.257	1.612.952.049	10%	258.765.987	1.354.186.062	16,04%
PUQUELDON	2	4.587.912.003	6%	2.897.097.000	809.177.704	5%	79.654.732	729.522.972	9,84%
QUEILEN	3	2.669.517.266	3%	953.609.865	1.059.866.274	7%	580.846.762	479.019.512	54,80%
QUELLON	10	7.707.191.342	10%	3.117.487.475	1.697.951.925	11%	925.856.947	772.094.978	54,53%
QUEMCHI	7	4.782.740.087	6%	3.005.643.623	935.342.996	6%	207.113.961	728.229.035	22,14%
QUINCHAO	2	1.416.097.666	2%	148.121.383	668.503.524	4%	253.602.218	414.901.306	37,94%
TOTAL	68	76.445.096.257	100%	23.257.440.241	15.962.164.242	100%	5.279.329.088	10.682.835.154	33,07%

CANTIDAD PROYECTOS

COMUNA	ARRASTRE	LICITACION	NUEVOS	TERMINADOS	FRIL	TOTAL
PROV. CHIOLE	2	2	3	0	0	7
ANCUD	6	0	1	2	3	12
CASTRO	4	0	1	0	9	14
CHONCHI	6	0	4	0	4	14
CURACO DE VÉLEZ	0	1	1	1	2	5
DALCAHUE	3	0	4	3	4	14
PUQUELDON	1	1	0	0	2	4
QUEILEN	3	0	0	0	3	6
QUELLON	5	2	2	1	1	11
QUEMCHI	4	0	1	2	3	10
QUINCHAO	2	0	0	0	3	5
TOTAL PROV. CHIOLE	36	6	17	9	34	102

Eficiencia Presupuestaria Provincia Palena Gasto FNDR -02 al 31 Mayo 2022 - %

PROVINCIA	INICIATIVAS	COSTO TOTAL		PAGOS AÑOS ANTERIORES	FNDR 2022				
		COSTO	%		COMPROMISO 2022	% DIST. DEL COMPROMISO	TOTAL PAGADO 2022	SALDO A DICIEMBRE	% EFICIENCIA DE PAGOS
PROV. PALENA	8	64.437.517.530	76%	10.736.311.787	10.595.730.815	70%	3.566.200.400	7.029.530.415	33,66%
CHAITEN	5	3.164.779.666	4%	775.279.241	1.107.296.057	7%	463.574.614	643.721.443	41,87%
FUTALEUFU	7	9.349.194.044	11%	8.084.818.448	713.918.344	5%	285.744.847	428.173.497	40,02%
HUALAIHUE	7	2.656.062.387	3%	1.327.451.208	681.312.898	4%	192.334.055	488.978.843	28,23%
PALENA	7	5.316.268.611	6%	2.961.004.877	2.130.679.503	14%	661.501.574	1.469.177.929	31,05%
TOTAL	34	84.923.822.238	100%	23.884.865.561	15.228.937.617	100%	5.169.355.490	10.059.582.127	33,94%

CANTIDAD PROYECTOS

COMUNA	ARRASTRE	LICITACION	NUEVOS	TERMINADOS	FRIL	TOTAL
PROV. PALENA	4	0	3	1	0	8
CHAITEN	2	0	2	1	2	7
FUTALEUFU	5	0	1	1	5	12
HUALAIHUE	5	0	0	2	1	8
PALENA	5	0	0	2	3	10
TOTAL PROV. PALENA	21	0	6	7	11	45

Eficiencia Presupuestaria Por Provisión

Gasto FNDR - 02 al 31 Mayo 2022 - %

PROVISIÓN	PROVISIÓN
LIBRE	LIBRE
PV	PATAGONIA VERDE*
TR	TERRITORIO REZAGADO*
FRIL	FONDO REGIONAL DE INICIATIVA LOCAL
ENERGIZACION	ENERGIZACION
RSD	RESIDUOS SOLIDOS DOMICILIARIO
FIC	FOMENTO INNOVACION Y COMPETITIVIDAD
PIR	PROGRAMA INFRAESTRUCTURA RURAL
SS	SANEAMIENTO SANITARIO
FDL	FONDO DESARROLLO LOCAL
FAR	FONDO APOYO REGIONAL
PVP	PUESTA DE VALOR DEL PATRIMONIO
TOTAL	TOTAL

MARCO DECRETADO V/S COMPROMISO 2022 - PROGRAMA 02			
MARCO DECRETADO	COMPROMISO 2022	% DIST. DEL COMPROMISO	DIFERENCIA
26.907.132.000	21.319.113.160	23,95%	5.588.018.840
7.087.004.000	11.893.324.423	13,36%	-4.806.320.423
2.530.000.000	2.530.000.000	2,77%	0
8.000.000.000	8.000.000.000	8,99%	0
4.066.672.000	4.066.672.000	4,57%	0
0	115.493.215	0,13%	-115.493.215
1.646.681.000	1.646.681.000	1,85%	0
0	228.718.057	0,26%	-228.718.057
0	84.309.967	0,09%	-84.309.967
0	110.486.692	0,12%	-110.486.692
38.782.906.000	38.279.540.982	43,00%	503.365.018
0	746.055.504	0,84%	-746.055.504
89.020.395.000	89.020.395.000	100%	0

COMPROMISO V/S PAGOS 2022 - PROGRAMA 02		
COMPROMISO 2022	PAGOS 2022	SALDO A DICIEMBRE
21.319.113.160	3.130.330.907	18.188.782.253
11.893.324.423	3.561.167.093	8.332.157.330
2.530.000.000	0	2.530.000.000
8.000.000.000	3.894.353.519	4.105.646.481
4.066.672.000	872.808.547	3.193.863.453
115.493.215	65.894.485	49.598.730
1.646.681.000	0	1.646.681.000
228.718.057	113.183.506	115.534.551
84.309.967	69.345.789	14.964.178
110.486.692	0	110.486.692
38.279.540.982	10.891.128.173	27.388.412.809
746.055.504	288.695.588	457.359.916
89.020.395.000	22.886.907.607	66.133.487.393

* Programa de Convergencia M\$9.617.004

Eficiencia Presupuestaria Por Sector

Gasto FNDR - 02 al 31 Mayo 2022 - %

SECTOR	COSTO TOTAL		PAGOS AÑOS ANTERIORES	FNDR 2022				
	COSTO	%		COMPROMISO 2022	% DIST. DEL COMPROMISO	TOTAL PAGADO 2022	SALDO A DICIEMBRE	% EFICIENCIA DE PAGOS
AGUA POTABLE Y ALCANTARILLADO	20.002.748.579	4,74%	9.041.368.070	3.002.405.743	3%	577.221.667	2.425.184.076	19,23%
DEFENSA Y SEGURIDAD	28.052.088.357	6,65%	10.278.915.854	12.654.508.099	14%	2.041.217.884	10.613.290.215	16,13%
DEPORTE	20.866.001.901	4,95%	9.974.476.823	1.615.008.146	2%	159.822.378	1.455.185.768	9,90%
EDUCACION Y CULTURA	63.838.390.962	15,14%	26.494.978.927	7.166.818.797	8%	3.212.647.815	3.954.170.982	44,83%
ENERGIA	1.999.977.000	0,47%	76.987.449	1.414.312.089	2%	839.292.864	575.019.225	59,34%
INDUSTRIA, COMERCIO, FINANZAS Y TURISMO	13.799.079.889	3,27%	6.408.851.190	3.344.828.400	4%	817.126.978	2.527.701.422	24,43%
JUSTICIA	49.980.000	0,01%	29.988.000	19.992.000	0%	0	19.992.000	0,00%
MULTISECTORIAL	57.123.467.708	13,55%	10.491.593.016	24.786.469.756	28%	5.376.805.823	19.409.663.933	21,69%
PESCA	1.227.800.000	0,29%	998.617.621	16.747.000	0%	0	16.747.000	0,00%
SALUD	55.661.054.703	13,20%	11.580.893.964	9.609.255.777	11%	3.623.851.415	5.985.404.362	37,71%
SEGURIDAD	390.938.000	0,09%	0	390.938.000	0%	0	390.938.000	0,00%
SILVOAGROPECUARIO	13.577.344.922	3,22%	7.532.773.494	1.365.461.000	2%	149.028.644	1.216.432.356	10,91%
TRANSPORTE	99.751.240.160	23,66%	32.238.735.797	13.249.724.065	15%	2.976.696.230	10.273.027.835	22,47%
VIVIENDA	45.290.164.762	10,74%	14.418.422.045	10.383.926.128	12%	3.113.195.909	7.270.730.219	29,98%
TOTAL	421.630.276.943	100%	139.566.602.250	89.020.395.000	100%	22.886.907.607	66.133.487.393	25,71%

Distribución por Sub Título

Gasto FNDR - 02

al 31 Mayo 2022 - %

COSTO TOTAL			PROGRAMA 02 - FNDR 2022						
SUBTITULO	COSTO	%	TOTAL GASTO AÑOS ANTERIORES	MARCO DECRETADO	COMPROMISO 2022	% DIST. DEL COMPROMISO	TOTAL PAGADO 2022	% EFICIENCIA DE PAGOS	SALDO A DICIEMBRE
22	1.130.002.000	0%	383.545.250	241.777.000	241.777.000	0,27%	0	0,00%	241.777.000
24	10.453.495.000	2%	0	10.453.494.960	10.453.494.960	11,60%	875.708.547	8,38%	9.577.786.413
29	17.081.130.785	4%	4.181.763.103	8.063.198.958	8.063.198.958	8,95%	1.627.726.010	20,19%	6.435.472.948
31	327.891.264.359	77%	117.735.995.265	48.730.911.082	48.730.911.082	54,09%	15.226.656.591	31,25%	33.504.254.491
33	65.074.384.799	15%	17.265.298.632	21.531.013.000	21.531.013.000	23,90%	5.156.816.459	23,95%	16.374.196.541
	421.630.276.943		139.566.602.250	89.020.395.000	89.020.395.000	98,82%	22.886.907.607	25,71%	66.133.487.393

COSTO TOTAL			PROGRAMA 50 - FNDR 2022 - FET						
SUBTITULO	COSTO	%	TOTAL GASTO AÑOS ANTERIORES	MARCO DECRETADO	COMPROMISO 2022	% DIST. DEL COMPROMISO	TOTAL PAGADO 2022	% EFICIENCIA DE PAGOS	SALDO A DICIEMBRE
33	4.245.099.000	1%	2.044.900.799	1.067.439.000	1.067.439.000	1,18%	0	0,00%	1.067.439.000
	4.245.099.000		2.044.900.799	1.067.439.000	1.067.439.000		0	0,00%	1.067.439.000

Distribución FRIL

Gasto FNDR - 02

al 31 Mayo 2022 - %

RESUMEN PRESUPUESTO FRIL FNDR 02 2022 - ARRASTRE

PROVINCIA	COMUNA	COMPROMISO 2022	TOTAL PAGADO 2022
CHIOE	ANCUD	199.909.443	168.428.575
CHIOE	CASTRO	445.839.203	176.220.742
CHIOE	CHONCHI	271.401.324	120.649.568
CHIOE	CURACO	199.999.421	133.430.317
CHIOE	DALCAHUE	238.822.226	186.445.522
CHIOE	PUQUELDON	194.518.590	79.654.732
CHIOE	QUEILEN	249.343.062	225.525.378
CHIOE	QUELLON	27.899.348	20.256.823
CHIOE	QUEMCHI	157.182.923	105.901.650
CHIOE	QUINCHAO	208.260.138	199.042.806
Total CHIOE		2.193.175.678	1.415.556.113
LLANQUIHUE	CALBUCO	382.081.705	227.124.539
LLANQUIHUE	COCHAMO	126.062.519	112.447.302
LLANQUIHUE	FRESIA	98.379.125	65.144.351
LLANQUIHUE	FRUTILLAR	290.430.541	149.992.430
LLANQUIHUE	LLANQUIHUE	192.486.270	149.530.334
LLANQUIHUE	LOS MUERMOS	252.526.995	248.334.660
LLANQUIHUE	MAULLIN	12.435.034	12.435.034
LLANQUIHUE	PUERTO MONTT	175.810.405	140.594.006
LLANQUIHUE	PUERTO VARAS	101.884.564	62.473.315
Total LLANQUIHUE		1.632.097.158	1.168.075.971
OSORNO	PUERTO OCTAY	98.951.259	93.880.838
OSORNO	PURRANQUE	209.897.413	133.354.168
OSORNO	PUYEHUE	94.047.876	44.540.315
OSORNO	RIO NEGRO	393.432.365	136.411.728
OSORNO	S.J. COSTA	241.079.051	134.758.907
OSORNO	SAN PABLO	224.305.106	189.932.065
Total OSORNO		1.261.713.070	732.878.021
PALENA	CHAITEN	192.972.752	115.970.224
PALENA	FUTALEUFU	231.121.803	231.121.803
PALENA	HUALAIHUE	56.937.056	23.158.776
PALENA	PALENA	240.625.967	207.592.611
Total PALENA		721.657.578	577.843.414
Total general		5.808.643.484	3.894.353.519

RESUMEN CARTERA DE PROYECTOS FRIL NUEVOS

Costo Postulado		
PROVINCIA	COMUNA	Total
CHIOE	CURACO	71.425.775
CHIOE	QUELLON	145.000.000
CHIOE	QUEMCHI	112.697.486
Total CHIOE		329.123.261
LLANQUIHUE	FRESIA	314.846.721
LLANQUIHUE	FRUTILLAR	199.003.030
LLANQUIHUE	LLANQUIHUE	200.000.000
LLANQUIHUE	LOS MUERMOS	26.075.000
LLANQUIHUE	MAULLIN	279.902.210
LLANQUIHUE	PUERTO MONTT	99.346.000
LLANQUIHUE	PUERTO VARAS	50.000.000
Total LLANQUIHUE		1.169.172.961
OSORNO	OSORNO	295.489.394
OSORNO	PUYEHUE	99.346.000
Total OSORNO		394.835.394
PALENA	HUALAIHUE	298.224.900
Total PALENA		298.224.900
Total general		2.191.356.516

RESUMEN PRESUPUESTO FRIL FNDR 02 2022

	Compromiso 2022	Pagado 2022
PROYECTOS ARRASTRE	5.808.643.484	3.894.353.519
PROYECTOS NUEVOS	2.191.356.516	0
	8.000.000.000	3.894.353.519

PRESUPUESTO FNDR 2022

SUBT.	ITEM	ESTADO	SECTOR	PROVISION	ETAPA	BIP	NOMBRE DEL PROYECTO	COSTO	GASTO AÑOS ANTERIORES	COMPROMISO 2022	PAGOS 2022	SALDO COMPROMISO	PPTO FUTURO	RATE 2022	SITUACION ACTUAL	SITUACION GENERAL
							COMUNA DE OSORNO									
							INICIATIVAS EN EJECUCION / LIQUIDACION									
31	2	A	TRANSPORTE	FAR	EJECUCION	30043744	MEJORAMIENTO AVENIDA REPUBLICA, OSORNO.	7.775.586.346	6.707.839.365	1.054.874.784	0	1.054.874.784	12.872.197	RS	TERMINADO (PENDIENTE PAGO VALOR PROFORMA), PARA REVALUACION	EJECUCION
31	2	A	DEFENSA Y SEGUR	FAR	EJECUCION	30165522	CONSERVACION Y EQUIP. EDIF. CIAS. BOMBEROS 4TA.,5TA Y CUARTEL GRAL.	820.000.000	763.016.245	56.983.755	46.565.381	10.418.374	0	RS*	TERMINADO Obras, Saldo equipos y equipamientos	EJECUCION
31	2	A	EDUCACION Y CULT	FAR	EJECUCION	30070862	REPOSICION LICEO CARMELA CARVAJAL DE PRAT, OSORNO.	8.641.456.396	4.041.424.075	2.236.755.231	1.208.488.277	1.028.266.954	2.363.277.090	RS	EN EJECUCION, 70% de Ejecución	EJECUCION
31	2	A	EDUCACION Y CULT	FAR	EJECUCION	30134836	REPOSICION ESCUELA RURAL WALTERIO MEYER RUSCA, AGUA BUENA, OSORNO	3.195.526.000	2.981.694.999	187.762.705	187.762.705	0	26.068.296	RS	TERMINADO LA OBRA CIVIL , En Ejecución equipos y equipamientos	EJECUCION
31	2	A	DEPORTE	FAR	EJECUCION	40004690	MEJORAMIENTO INSTALACIONES ATLÉTICAS VILLA OLÍMPICA, OSORNO	1.127.041.000	673.842.425	303.198.575	0	303.198.575	150.000.000	RS	LIQUIDADO PARA REVALUAR	PARALIZADA
31	2	A	JUSTICIA	LIBRE	DISEÑO	40015396	REPOSICION JUZGADOS DE POLICÍA LOCAL, OSORNO	49.980.000	29.988.000	19.992.000	0	19.992.000	0	RS	EN EJECUCION con un 60% de avance financiero	EJECUCION
31	2	A	MULTISECTORIAL	FAR	EJECUCION	30463800	REPOSICION HOSPEDERIA HOGAR DE CRISTO, OSORNO	4.144.186.000	1.292.101.175	1.654.678.368	111.596.746	1.543.081.622	1.197.406.457	RS	EN EJECUCION, 36% de Ejecución financiera	EJECUCION
31	2	A	DEFENSA Y SEGUR	FAR	EJECUCION	40008282	REPOSICION SEXTA COMPAÑÍA DE BOMBEROS DE OSORNO	988.704.000	0	307.525.410	144.159.197	163.366.213	681.178.590	RS	EN EJECUCION, 13% de Ejecución	EJECUCION
31	2	A	AGUA POTABLE Y A	LIBRE	EJECUCION	30257472	CONSTRUCCION RED DE ALCANTARILLADO Y PLANTA DE TRATAMIENTO SECTOR PICHIL, OSORNO	562.400.000	47.479.757	129.486.339	0	129.486.339	385.433.904	RS	EN LIQUIDACION Preparación la tercera revaluacion por cambio de emplazamiento.	PARALIZADA
31	2	A	VIVIENDA	FAR	EJECUCION	40019026	REPOSICION DE VEREDAS SECTOR CENTRO NORTE, OSORNO	1.815.521.000	514.504.308	711.016.692	7.450.727	703.565.965	590.000.000	RE	EN LIQUIDACION CON CARGO por revaluar	PARALIZADA
33	03-125	A	MULTISECTORIAL	FRIL	EJECUCION	FRIL	FONDO REGIONAL DE INICIATIVA LOCAL	0	0	0	0	0	0	RS**	EN EJECUCION	
31	2	L	UCACION Y CULTU	PVP	DISEÑO	40016735	RESTAURACION CENTRO CULTURAL SOFÍA HOTT, OSORNO	193.804.000	0	77.505.615	46.503.369	31.002.246	116.298.385	RS	EN EJECUCION, 27% de Ejecución DISEÑO	EJECUCION
31	2	L	VIVIENDA	FAR	EJECUCION	40019022	REPOSICION VEREDAS POBLACIÓN ANGULO COMUNA OSORNO	650.792.000	0	250.792.000	0	250.792.000	400.000.000	RS	EN LIQUIDACION CON CARGO en proceso de revaluacion por UT	PARALIZADA
							TOTAL DE INICIATIVAS EN EJECUCION / LIQUIDACION	29.964.996.742	17.051.890.349	6.990.571.474	1.752.526.402	5.238.045.072	5.922.534.919			
							INICIATIVAS LICITACION / ADJUDICACION									
31	2	L	AGUA POTABLE Y A	LIBRE	EJECUCION	40019001	CONSTRUCCION RED ALC. Y AGUA POTABLE PJ. ROSARIO Y ERWIN ESCOBAR, POB MOYANO, OSORNO	167.403.000	0	33.480.600	0	33.480.600	133.922.400	RS	Se rechazo Factura y se aprueba liquidación.	PARALIZADA
31	2	L	TRANSPORTE	FAR	DISEÑO	40005715	MEJORAMIENTO INTERCONEXIÓN VIAL DEL CENTRO DE OSORNO CON EL SECTOR FRANCKE, OSORNO	511.250.000	0	50.000.000	0	50.000.000	461.250.000	RS	PREPARANDO LICITACIÓN UNIDAD TÉCNICA. SERVIU	LICITACION
							TOTAL DE INICIATIVAS LICITACION / ADJUDICACION	678.653.000	0	83.480.600	0	83.480.600	595.172.400			
							INICIATIVAS NUEVAS									
31	2	N	DEPORTE	LIBRE	EJECUCION	40015398	MEJORAMIENTO CANCHA DE FÚTBOL POBLACIÓN CARLOS CONDELL, OSORNO	622.714.000	0	75.000.000	0	75.000.000	547.714.000	RS	Municipio solicito Convenio. Cambio monto, aumentoM\$100.000	CONVENIO
31	2	N	DEPORTE	LIBRE	EJECUCION	40027468	MEJORAMIENTO COMPLEJO DEPORTIVO RAHUE ALTO, OSORNO	249.796.000	0	124.979.600	0	124.979.600	124.816.400	RS	APROBADO CORE	
31	2	N	VIVIENDA	FAR	EJECUCION	40032254	MEJORAMIENTO PLAZA OSORNO LA MAYOR, OSORNO	1.581.965.000	0	75.000.000	0	75.000.000	1.506.965.000	RS	Municipio solicito Convenio. Cambio monto, disminución de M\$20.000	CONVENIO
33	03-125	N	MULTISECTORIAL	FRIL	EJECUCION	FRIL	FONDO REGIONAL DE INICIATIVA LOCAL	51.385.669	0	51.385.669	0	51.385.669	0	RS**	EN CONVENIO	
							TOTAL DE INICIATIVAS NUEVAS	2.505.860.669	0	326.365.269	0	326.365.269	2.179.495.400			
							TOTAL COMUNA DE OSORNO	33.149.510.411	17.051.890.349	7.400.417.343	1.752.526.402	5.647.890.941	8.697.202.719			

PRESUPUESTO FNDR 2022

SUBT.	ITEM	ESTADO	SECTOR	PROVISION	ETAPA	BIP	NOMBRE DEL PROYECTO	COSTO	GASTO AÑOS ANTERIORES	COMPROMISO 2022	PAGOS 2022	SALDO COMPROMISO	PPTO FUTURO	RATE 2022	SITUACION ACTUAL	SITUACION GENERAL
							COMUNA DE PUERTO OCTAY									
							INICIATIVAS EN EJECUCION / LIQUIDACION									
31	2	A	SALUD	FAR	DISEÑO	30412923	CONSTRUCCION POSTA DE SALUD RURAL EL PONCHO COMUNA DE PTO OCTAY	19.780.000	7.512.000	12.268.000	0	12.268.000	0	RS	EN LIQUIDACION/ U.T. Busca TERRENO para emplazamiento	EJECUCION
33	03-125	A	MULTISECTORIAL	FRIL	EJECUCION	FRIL	FONDO REGIONAL DE INICIATIVA LOCAL	93.880.838	0	93.880.838	93.880.838	0	0	RS**	EN EJECUCION	
							TOTAL DE INICIATIVAS EN EJECUCION / LIQUIDACION	113.660.838	7.512.000	106.148.838	93.880.838	12.268.000	0			
							INICIATIVAS LICITACION / ADJUDICACION									
29	03	L	TRANSPORTE	FAR	EJECUCION	40018079	ADQUISICION CAMIÓN MULTIPROPOSITO COMUNA DE PUERTO OCTAY	337.707.000	0	337.707.000	0	337.707.000	0	RS*	Licitación ID: 739231-11-LR22 - Cierra 28 de Junio de 2022	LICITACION
							TOTAL DE INICIATIVAS LICITACION / ADJUDICACION	337.707.000	0	337.707.000	0	337.707.000	0			
							INICIATIVAS NUEVAS									
33	03-125	N	MULTISECTORIAL	FRIL	EJECUCION	FRIL	FONDO REGIONAL DE INICIATIVA LOCAL	32.504.828	0	32.504.828	0	32.504.828	0	RS**	EN CONVENIO	
							TOTAL DE INICIATIVAS NUEVAS	32.504.828	0	32.504.828	0	32.504.828	0			
							TOTAL COMUNA DE PUERTO OCTAY	483.872.666	7.512.000	476.360.666	93.880.838	382.479.828	0			
							COMUNA DE PURRANQUE									
							INICIATIVAS EN EJECUCION / LIQUIDACION									
31	2	A	SALUD	FAR	DISEÑO	30171924	REPOSICION POSTA RURAL COLONIA PONCE, PURRANQUE	17.905.700	16.219.730	1.685.970	0	1.685.970	0	RS	EN EJECUCION, 90% de Ejecución DISEÑO	EJECUCION
31	2	A	SALUD	FAR	DISEÑO	30171875	REPOSICION POSTA DE SALUD RURAL COLIGUAL, PURRANQUE	25.140.000	4.610.000	20.530.000	0	20.530.000	0	RS	EN EJECUCION, 20% de Ejecución DISEÑO	EJECUCION
31	2	A	AGUA POTABLE Y A	LIBRE	EJECUCION	30397335	CONSTRUCCION SERVICIO AGUA POTABLE RURAL COLONIA PONCE, PURRANQUE	529.939.000	520.317.495	0	0	0	0	RS	TERMINADO EN ENERO 2022	TERMINADO
31	2	A	TRANSPORTE	FAR	EJECUCION	40019354	CONSERVACION CAMINOS NO ENROLADOS SECTOR COLONIA PONCE Y OTROS	401.567.776	351.367.098	50.200.678	50.200.677	1	0	RS*	TERMINADO EN ABRIL 2022	TERMINADO
31	2	A	VIVIENDA	FAR	EJECUCION	40019095	CONSERVACION VEREDAS SECTOR CENTRO SUR	694.291.000	80.867.465	613.423.535	310.311.733	303.111.802	0	RS*	EN RECEPCION PROVISORIA	TERMINADO
31	2	A	VIVIENDA	FAR	EJECUCION	40019355	CONSERVACION VEREDAS LOCALIDAD DE CORTE ALTO, COMUNA DE PURRANQUE	625.991.000	114.190.337	511.800.663	357.327.890	154.472.773	0	RS*	EN RECEPCION PROVISORIA	TERMINADO
31	2	L	SALUD	FAR	EJECUCION	30068433	CONSTRUCCION POSTA RURAL MANQUEMAPU - PURRANQUE	697.959.000	0	0	0	0	0	RS	EN EJECUCION, OBRAS inician en Junio	EJECUCION
33	03-125	A	MULTISECTORIAL	FRIL	EJECUCION	FRIL	FONDO REGIONAL DE INICIATIVA LOCAL	248.045.000	0	248.045.000	130.007.293	118.037.707	0	RS**	EN EJECUCION	
							TOTAL DE INICIATIVAS EN EJECUCION / LIQUIDACION	3.240.838.476	1.087.572.125	1.445.685.846	847.847.593	597.838.253	0			
							INICIATIVAS LICITACION / ADJUDICACION									
29	05	L	DEFENSA Y SEGUR	LIBRE	EJECUCION	40005408	REPOSICION DE LUMINARIAS Y EQUIPOS DEL ALUMBRADO PUBLICO, COMUNA DE PURRANQUE	516.681.732	0	516.681.732	0	516.681.732	0	RS*	Licitación ID: 3443-33-LR22- Cierra 31 de Mayo de 2022	LICITACION
31	2	L	VIVIENDA	FAR	EJECUCION	40012751	MEJORAMIENTO ESPACIO PÚBLICO 21 DE MAYO, PURRANQUE	4.117.790.000	0	299.862.683	947.524	298.915.159	3.817.927.317	RS	EN REVALUACION	REVALUACION
29	03	L	TRANSPORTE	FAR	EJECUCION	40025714	REPOSICION CAMIÓN COMPACTADOR PARA LA RECOLECCIÓN DE RSD	172.431.000	0	172.431.000	0	172.431.000	0	RS*	Licitación ID: 3443-29-LQ22-CERRADA el 19 de Mayo de 2022	LICITACION
							TOTAL DE INICIATIVAS LICITACION / ADJUDICACION	4.806.902.732	0	988.975.415	947.524	988.027.891	3.817.927.317			
							INICIATIVAS NUEVAS									
31	2	N	TRANSPORTE	FAR	EJECUCION	40031584	CONSERVACION DE 14 CAMINOS NO ENROLADOS EN LA COMUNA DE PURRANQUE	365.951.000	0	36.595.100	0	36.595.100	329.355.900	RS*	CONVENIO TOTALMENTE TRAMITADO	CONVENIO
31	2	N	VIVIENDA	FAR	EJECUCION	40033254	CONSERVACION DE VEREDAS SECTOR OESTE COMUNA DE PURRANQUE	483.019.000	0	48.301.900	0	48.301.900	434.717.100	RS*	CONVENIO EN FIRMA GOBERNADOR	CONVENIO
33	03-125	N	MULTISECTORIAL	FRIL	EJECUCION	FRIL	FONDO REGIONAL DE INICIATIVA LOCAL	76.385.666	0	76.385.666	0	76.385.666	0	RS**	EN CONVENIO	
							TOTAL DE INICIATIVAS NUEVAS	925.355.666	0	161.282.666	0	161.282.666	764.073.000			
							TOTAL COMUNA DE PURRANQUE	8.973.096.874	1.087.572.125	2.595.943.927	848.795.117	1.747.148.810	4.582.000.317			

PRESUPUESTO FNDR 2022

SUBT.	ITEM	ESTADO	SECTOR	PROVISION	ETAPA	BIP	NOMBRE DEL PROYECTO	COSTO	GASTO AÑOS ANTERIORES	COMPROMISO 2022	PAGOS 2022	SALDO COMPROMISO	PPTO FUTURO	RATE 2022	SITUACION ACTUAL	SITUACION GENERAL
							COMUNA DE PUYEHUE									
							INICIATIVAS EN EJECUCION / LIQUIDACION									
31	2	A	TRANSPORTE	FAR	EJECUCION	30359222	CONSERVACION CAMINOS NO ENROLADOS EN 7 SECTORES DE LA COMUNA DE PUYEHUE	378.086.000	289.806.943	88.279.057	68.417.207	19.861.850	0	RS*	ultimo pago, pendiente	EJECUCION
31	2	A	AGUA POTABLE Y A	LIBRE	EJECUCION	40018773	AMPLIACION SISTEMA AGUA POTABLE RURAL ÑADI PICHIDAMAS, PUYEHUE	472.090.000	0	304.423.000	0	304.423.000	167.667.000	RS	CONVENIO EN FIRMA DEL GOBERNADOR	CONVENIO
33	03-125	A	MULTISECTORIAL	FRIL	EJECUCION	FRIL	FONDO REGIONAL DE INICIATIVA LOCAL	44.540.315	0	44.540.315	44.540.315	0	0	RS**	EN EJECUCION	
29	03	A	SALUD	FAR	EJECUCION	40020898	ADQUISICION BUS PARA PACIENTES DIALIZADOS	65.985.500	65.985.500	19.014.500	0	19.014.500	0	RS*	TERMINADO	TERMINADO
							TOTAL DE INICIATIVAS EN EJECUCION / LIQUIDACION	960.701.815	355.792.443	456.256.872	112.957.522	343.299.350	167.667.000			
							INICIATIVAS LICITACION / ADJUDICACION									
29	04	L	EDUCACION Y CUL	FAR	EJECUCION	40002959	ADQUISICION EQUIPAMIENTO CIENCIAS Y EXPERIMENTACIÓN, LICEO LAS AMÉRICAS, PUYEHUE	276.551.000	30.628.859	245.922.141	0	245.922.141	0	RS*	TERMINADO	TERMINADO
29	05	L	EDUCACION Y CUL	FAR	EJECUCION	40002959	ADQUISICION EQUIPAMIENTO CIENCIAS Y EXPERIMENTACIÓN, LICEO LAS AMÉRICAS, PUYEHUE	19.840.000	19.839.632	0	0	0	0	RS*	TERMINADO	TERMINADO
							TOTAL DE INICIATIVAS LICITACION / ADJUDICACION	296.391.000	50.468.491	245.922.141	0	245.922.141	0			
							INICIATIVAS NUEVAS									
33	03-125	N	MULTISECTORIAL	FRIL	EJECUCION	FRIL	FONDO REGIONAL DE INICIATIVA LOCAL	81.845.351	0	81.845.351	0	81.845.351	0	RS**	EN CONVENIO	
29	03	N	MULTISECTORIAL	LIBRE	EJECUCION	40025669	REPOSICION CAMION COMPACTADOR PARA LA RECOLECCION DE RSD	182.837.550	0	182.837.550	0	182.837.550	0	RS*	Convenio ingresó Firmado por U.T. 26/05/2022	CONVENIO
							TOTAL DE INICIATIVAS NUEVAS	264.682.901	0	264.682.901	0	264.682.901	0			
							TOTAL COMUNA DE PUYEHUE	1.521.775.716	406.260.934	966.861.914	112.957.522	853.904.392	167.667.000			
							COMUNA DE RIO NEGRO									
							INICIATIVAS EN EJECUCION / LIQUIDACION									
31	2	A	DEPORTE	LIBRE	EJECUCION	30102235	CONSERVACION GIMNASIO FISCAL RIO NEGRO	397.780.901	368.161.371	0	0	0	0	RS*	TERMINADO	TERMINADO
31	2	A	EDUCACION Y CUL	FAR	DISEÑO	30088194	REPOSICION ESCUELAS ANDREW JACKSON Y RÍO NEGRO, COMUNA RÍO NEGRO	175.662.361	171.440.703	4.221.658	4.221.658	0	0	RS	TERMINADO	TERMINADO
31	2	A	SALUD	FAR	EJECUCION	40008370	CONSTRUCCION POSTA DE SALUD RURAL COSTA RIO BLANCO, COMUNA DE RIO NEGRO	593.858.000	5.062.200	318.405.530	6.749.600	311.655.930	270.390.270	RS	EN EJECUCION, 70% de Adecuación DISEÑO, posta tipo	EJECUCION
31	2	A	SALUD	FAR	EJECUCION	30280673	CONSTRUCCION POSTA SALUD RURAL CHAN CHAN, RIO NEGRO	569.080.000	4.642.800	264.363.000	6.190.400	258.172.600	300.074.200	RS	EN EJECUCION, 70% de Adecuación DISEÑO, posta tipo	EJECUCION
33	03-125	A	MULTISECTORIAL	FRIL	EJECUCION	FRIL	FONDO REGIONAL DE INICIATIVA LOCAL	244.324.000	0	244.324.000	139.758.603	104.565.397	0	RS**	EN EJECUCION	
29	05	A	MULTISECTORIAL	LIBRE	EJECUCION	40018072	REPOSICION DE CONTENEDORES (C33)	34.582.965	34.582.965	4.615.035	0	4.615.035	0	RS*	TERMINADO	TERMINADO
							TOTAL DE INICIATIVAS EN EJECUCION / LIQUIDACION	2.015.288.227	583.890.039	835.929.223	156.920.261	679.008.962	570.464.470			
							INICIATIVAS NUEVAS									
31	2	N	SALUD	FAR	EJECUCION	40010103	CONSTRUCCION CECOSF URBANO CHIFIN, COMUNA DE RIO NEGRO	771.041.000	0	160.000.000	0	160.000.000	611.041.000	RS	CONVENIO MANDATO en firma GOBERNADOR	CONVENIO
33	03-125	N	MULTISECTORIAL	FRIL	EJECUCION	FRIL	FONDO REGIONAL DE INICIATIVA LOCAL	101.385.666	0	101.385.666	0	101.385.666	0	RS**	EN CONVENIO	
							TOTAL DE INICIATIVAS NUEVAS	872.426.666	0	261.385.666	0	261.385.666	611.041.000			
							TOTAL COMUNA DE RIO NEGRO	2.887.714.893	583.890.039	1.097.314.889	156.920.261	940.394.628	1.181.505.470			

PRESUPUESTO FNDR 2022

SUBT.	ITEM	ESTADO	SECTOR	PROVISION	ETAPA	BIP	NOMBRE DEL PROYECTO	COSTO	GASTO AÑOS ANTERIORES	COMPROMISO 2022	PAGOS 2022	SALDO COMPROMISO	PPTO FUTURO	RATE 2022	SITUACION ACTUAL	SITUACION GENERAL	
							COMUNA DE SAN JUAN DE LA COSTA										
							INICIATIVAS EN EJECUCION / LIQUIDACION										
31	2	A	EDUCACION Y CUL	FAR	EJECUCION	30110580	REPOSICION LICEO E INTERNADO ANTULAFKEN DE PUAUCHO, SAN JUAN COSTA	3.749.709.000	3.288.753.021	258.822.444	121.101.088	137.721.356	202.133.535	RS	EN EJECUCION (EQUIPOS Y EQUIPAMIENTOS)	EJECUCION	
31	2	A	SALUD	FAR	EJECUCION	30071878	REPOSICION CONSULTORIO DE SALUD RURAL BAHIA MANSA	3.688.698.000	26.644.784	84.505.307	0	84.505.307	3.577.547.909	RS	MODIFICACION DE CONVENIO EN CONTRALORIA	CONVENIO	
33	03-125	A	MULTISECTORIAL	FRIL	EJECUCION	FRIL	FONDO REGIONAL DE INICIATIVA LOCAL	151.431.000	0	151.431.000	134.758.907	16.672.093	0	RS**	EN EJECUCION		
							TOTAL DE INICIATIVAS EN EJECUCION / LIQUIDACION	7.589.838.000	3.315.397.805	494.758.751	255.859.995	238.898.756	3.779.681.444				
							INICIATIVAS LICITACION / ADJUDICACION										
31	2	L	SALUD	FAR	EJECUCION	30291073	CONSTRUCCION POSTA DE SALUD RURAL PUCATRIHUE, SAN JUAN DE LA COSTA	867.528.000	0	100.714.000	0	100.714.000	766.814.000	RS	Modificación Convenio Mandato en firma del alcalde	CONVENIO	
29	03	L	TRANSPORTE	FAR	EJECUCION	40009037	REPOSICION Y ADQUISICION MAQUINARIA OFICINA CAMINOS Y PUENTES, SAN JUAN DE LA COSTA	297.370.000	0	0	0	0	297.370.000	RS*	Licitación ID: 3888-14-LR22-Cerro 26 de Mayo de 2022 y Falta Presupuesto- Se programa Revaluar	LICITACION	
29	05	L	TRANSPORTE	FAR	EJECUCION	40009037	REPOSICION Y ADQUISICION MAQUINARIA OFICINA CAMINOS Y PUENTES, SAN JUAN DE LA COSTA	384.838.000	0	0	0	0	384.838.000	RS*	Licitación ID: 3888-14-LR22-Cerro 26 de Mayo de 2022 y Falta Presupuesto- Se programa Revaluar	LICITACION	
							TOTAL DE INICIATIVAS LICITACION / ADJUDICACION	1.549.736.000	0	100.714.000	0	100.714.000	1.449.022.000				
							INICIATIVAS NUEVAS										
29	03	N	SALUD	FAR	EJECUCION	40026656	REPOSICION VEHICULO MUNICIPAL, AMBULANCIA DEPARTAMENTO SALUD COMUNA SAN JUAN DE LA COSTA	56.815.000	0	0	0	0	56.815.000	RS*	ID Licitación:3888-17-LP22- Cierra 10 de Junio de 2022	CONVENIO	
33	03-125	N	MULTISECTORIAL	FRIL	EJECUCION	FRIL	FONDO REGIONAL DE INICIATIVA LOCAL	126.385.666	0	126.385.666	0	126.385.666	0	RS**	EN CONVENIO		
							TOTAL DE INICIATIVAS NUEVAS	183.200.666	0	126.385.666	0	126.385.666	56.815.000				
							TOTAL COMUNA DE SAN JUAN DE LA COSTA	9.322.774.666	3.315.397.805	721.858.417	255.859.995	465.998.422	5.285.518.444				
							COMUNA DE SAN PABLO										
							INICIATIVAS EN EJECUCION / LIQUIDACION										
31	2	A	SALUD	FAR	DISEÑO	30405773	REPOSICION POSTA RURAL LA POZA, COMUNA DE SAN PABLO	24.900.000	11.729.500	13.170.500	0	13.170.500	0	RS	EN EJECUCION, 47% de Ejecución DISEÑO	EJECUCION	
31	2	A	TRANSPORTE	FAR	EJECUCION	30247072	MEJORAMIENTO ACCESO NORTE A SAN PABLO	4.511.032.409	2.804.810.540	1.706.221.869	1.116.070.552	590.151.317	0	RS	EN EJECUCION, 88% Ejecución. Se proyecta terminar en julio 2022	EJECUCION	
33	03-125	A	MULTISECTORIAL	FRIL	EJECUCION	FRIL	FONDO REGIONAL DE INICIATIVA LOCAL	268.481.000	0	268.481.000	189.932.065	78.548.935	0	RS**	EN EJECUCION		
							TOTAL DE INICIATIVAS EN EJECUCION / LIQUIDACION	4.804.413.409	2.816.540.040	1.987.873.369	1.306.002.617	681.870.752	0				
							INICIATIVAS LICITACION / ADJUDICACION										
29	05	L	EDUCACION Y CUL	LIBRE	EJECUCION	40027674	ADQUISICION EQUIPAMIENTO MOTRIZ, ESTIMULACIÓN MULTISENSORIAL Y RECURSOS EDUCATIVOS,SAN PABLO	117.572.149	0	117.572.149	0	117.572.149	0	RS*	ADJUDICADO y con plazo de entrega de 100 dias con fecha de termino 26.07.2022	ADJUDICADO	
29	04	L	EDUCACION Y CUL	LIBRE	EJECUCION	40027674	ADQUISICION EQUIPAMIENTO MOTRIZ, ESTIMULACIÓN MULTISENSORIAL Y RECURSOS EDUCATIVOS,SAN PABLO	278.516.000	0	0	0	0	278.516.000	RS*	ADJUDICADO y con plazo de entrega de 100 dias con fecha de termino 26.07.2022	ADJUDICADO	
							TOTAL DE INICIATIVAS LICITACION / ADJUDICACION	396.088.149	0	117.572.149	0	117.572.149	278.516.000				
							INICIATIVAS NUEVAS										
33	03-125	N	MULTISECTORIAL	FRIL	EJECUCION	FRIL	FONDO REGIONAL DE INICIATIVA LOCAL	126.385.666	0	126.385.666	0	126.385.666	0	RS**	EN CONVENIO		
							TOTAL DE INICIATIVAS NUEVAS	126.385.666	0	126.385.666	0	126.385.666	0				
							TOTAL COMUNA DE SAN PABLO	5.326.887.224	2.816.540.040	2.231.831.184	1.306.002.617	925.828.567	278.516.000				

PRESUPUESTO FNDR 2022

SUBT.	ITEM	ESTADO	SECTOR	PROVISION	ETAPA	BIP	NOMBRE DEL PROYECTO	COSTO	GASTO AÑOS ANTERIORES	COMPROMISO 2022	PAGOS 2022	SALDO COMPROMISO	PPTO FUTURO	RATE 2022	SITUACION ACTUAL	SITUACION GENERAL
							PROVINCIALES									
							INICIATIVAS EN EJECUCION / LIQUIDACION									
31	2	A	SALUD	FAR	EJECUCION	30126943	MEJORAMIENTO HOSPITAL DE RIO NEGRO	2.950.334.000	44.744.000	424.794.800	0	424.794.800	2.480.795.200	RS	Modificacion de convenio mandato en firma UT	CONVENIO
31	1	A	AGUA POTABLE Y A	LIBRE	EJECUCION	30376573	ACTUALIZACION PLAN MAESTRO AGUAS LLUVIAS OSORNO	363.923.000	229.982.084	133.780.916	0	133.780.916	160.000	RS	EN EJECUCION, 63% de Ejecución DISEÑO	EJECUCION
31	2	A	VIVIENDA	FAR	EJECUCION	30123182	CONSTRUCCION PARQUE HOTT DE OSORNO	5.532.020.591	2.224.665.535	1.019.666.219	251.599.175	768.067.044	2.287.688.837	RS	EN EJECUCION, 50% de Ejecución	EJECUCION
29	03	A	SALUD	FAR	EJECUCION	40021738	ADQUISICION MINIBUSES PARA TRASLADO DE PACIENTES CON IRC PROVINCIA DE OSORNO	376.980.100	300.469.824	75.396.062	75.117.456	278.606	1.114.214	RS*	TERMINADO	EJECUCION
31	2	A	DEFENSA Y SEGUR	FAR	EJECUCION	30087497	REPOSICION CUARTEL POLICIAL PREFECTURA PROVINCIAL OSORNO	6.809.615.000	6.682.518.978	127.096.022	0	127.096.022	0	RS	A CONVENIO	CONVENIO
29	03	A	SALUD	FAR	EJECUCION	40020224	ADQUISICION VEHICULO APOYO LOGISTICO SERVICIO DE SALUD OSORNO (C33)	52.135.637	52.135.637	680.363	0	680.363	0	RS*	TERMINADO	TERMINADO
							TOTAL DE INICIATIVAS EN EJECUCION / LIQUIDACION	16.085.008.328	9.534.516.058	1.781.414.382	326.716.631	1.454.697.751	4.769.758.251			
								TOTAL PROVINCIALES	16.085.008.328	9.534.516.058	1.781.414.382	326.716.631	1.454.697.751	4.769.758.251		
								TOTAL PROVINCIA DE OSORNO	77.750.640.778	34.803.579.350	17.272.002.722	4.853.659.383	12.418.343.339	24.962.168.201		

PRESUPUESTO FNDR 2022

SUBT.	ITEM	ESTADO	SECTOR	PROVISION	ETAPA	BIP	NOMBRE DEL PROYECTO	COSTO	GASTO AÑOS ANTERIORES	COMPROMISO 2022	PAGOS 2022	SALDO COMPROMISO	PPTO FUTURO	RATE 2022	SITUACION ACTUAL	SITUACION GENERAL
							COMUNA DE PUERTO MONTT									
							INICIATIVAS EN EJECUCION / LIQUIDACION									
31	2	A	SALUD	FAR	DISEÑO	40005337	REPOSICION POSTA TRAPEN, PUERTO MONTT	49.462.000	27.624.986	0	0	0	0	RS	NO SE EJECUTARA DISEÑO PASARA A EJECUCION	TERMINADO
31	2	A	AGUA POTABLE Y A	FDL	EJECUCION	30429872	CONSTRUCCION REDES A POTABLE Y ALCANT. V. LOS PINOS ALTOS, P. MONTT	448.223.000	337.736.308	110.486.692	0	110.486.692	0	RS	RECEPCIONADO, SE LIQUIDARA DE IGUAL FORMA CONTRATO CON CARGO, YA QUE CONTRATISTA NO ENTREGARA GARANTIA FINAL, se envio a hacer efectiva la garantía	PARALIZADA
31	2	A	VIVIENDA	FAR	EJECUCION	40012877	MEJORAMIENTO CALLE ESPAÑA, ENTRE CALLE QUEPE Y AVENIDA JUAN SOLER MANFREDINI, PUERTO MONTT	325.598.000	290.137.970	32.700.605	32.700.605	0	0	RS	TERMINADO 2022	TERMINADO
31	2	A	VIVIENDA	FAR	EJECUCION	30072731	MEJORAMIENTO CALLE ANTONIO VARAS, PUERTO MONTT	8.406.628.940	1.325.968.126	2.167.873.761	785.046.738	1.382.827.023	4.912.787.053	RS	EN EJECUCION, 24% de Ejecució. Con retraso por ejecución de valores proforma	EJECUCION
31	2	A	MULTISECTORIAL	LIBRE	EJECUCION	30104476	CONSTRUCCION CIERRE VERTEDERO MUNICIPAL COMUNA DE PUERTO MONTT	1.005.892.540	900.259.186	102.033.354	102.033.354	0	0	RS	TERMINADO 2022	TERMINADO
31	2	A	SALUD	FAR	DISEÑO	30080921	REPOSICION POSTA RURAL DE PIEDRA AZUL, PUERTO MONTT	22.645.000	6.150.000	16.495.000	0	16.495.000	0	RS	EN EJECUCION, 30% de Ejecución DISEÑO	EJECUCION
31	2	A	EDUCACION Y CUL	PVP	EJECUCION	30077490	CONSERVACION CASA PAULY PUERTO MONTT	2.709.481.608	8.733.941	406.556.514	213.565.964	192.990.550	2.294.191.153	RS	EN EJECUCION, 6,5% de Ejecución. Con retraso por hallazgos arqueológicos	EJECUCION
31	2	A	ENERGIA	LIBRE	EJECUCION	40020984	HABILITACION SUMINISTRO ENERGÍA ELÉCTRICA SECTOR SARGAZO, PUERTO M	497.144.000	0	497.144.000	497.144.000	0	0	RS	En contratación	EJECUCION
33	03-125	A	MULTISECTORIAL	FRIL	EJECUCION	FRIL	FONDO REGIONAL DE INICIATIVA LOCAL	205.328.000	0	205.328.000	140.594.006	64.733.994	0	RS**	EN EJECUCION	
							TOTAL DE INICIATIVAS EN EJECUCION / LIQUIDACION	13.670.403.088	2.896.610.517	3.538.617.926	1.771.084.667	1.767.533.259	7.206.978.206			
							INICIATIVAS LICITACION / ADJUDICACION									
31	2	L	DEFENSA Y SEGUR	FAR	EJECUCION	30115395	CONSTRUCCION CUARTEL OCTAVA COMPAÑIA DE BOMBEROS, PUERTO MONTT	929.015.000	0	50.000.000	0	50.000.000	879.015.000	RS	EN LICITACION 3, FALLIDA	LICITACION
31	2	L	TRANSPORTE	FAR	EJECUCION	40014444	CONSERVACION VIAS URBANAS DISTINTOS SECTORES, PUERTO MONTT	445.562.000	0	89.090.400	0	89.090.400	356.471.600	RS*	ADJUDICADO, FIRMA DE CONTRATO	ADJUDICADO
31	2	L	EDUCACION Y CUL	FAR	EJECUCION	30106468	REPOSICION ESCUELA RURAL LAGUNITAS COMUNA DE PUERTO MONTT	5.496.302.000	0	156.302.000	0	156.302.000	5.340.000.000	RS	EN LICITACION	LICITACION
31	2	L	SALUD	FAR	EJECUCION	30270222	REPOSICION POSTA RURAL DE CORRENTOSO, PUERTO MONTT	661.593.000	0	58.718.800	0	58.718.800	602.874.200	RS	Renuncia Unidad Técnica Municipio, Se eleborará nuevo convenio con Servicio de Salud	CONVENIO
31	2	L	SALUD	FAR	EJECUCION	30080922	REPOSICION POSTA DE SALUD RURAL DE HUELMO, PUERTO MONTT	661.592.000	0	58.718.400	0	58.718.400	602.873.600	RS	Renuncia Unidad Técnica Municipio, Se eleborará nuevo convenio con Servicio de Salud	CONVENIO
31	2	L	AGUA POTABLE Y A	LIBRE	EJECUCION	40019119	CONSTRUCCION SISTEMA DE AGUA POTABLE RURAL RIO CHICO	640.818.000	0	0	0	0	0	RS	FINANCIAMIENTO SECTORIAL	SECTORIAL
							TOTAL DE INICIATIVAS LICITACION / ADJUDICACION	8.834.882.000	0	412.829.600	0	412.829.600	7.781.234.400			
							INICIATIVAS NUEVAS									
31	2	N	TRANSPORTE	LIBRE	PREFACTIBILIDAD	40026872	MEJORAMIENTO ACCESIBILIDAD BARRIO PUERTO, CIUDAD DE PUERTO MONTT	175.010.000	0	0	0	0	175.010.000	RS	APROBADO CORE	
29	03	N	MULTISECTORIAL	LIBRE	EJECUCION	40033774	REPOSICION CAMIONES Y MAQUINARIAS - MUNICIPALIDAD DE PUERTO MONTT	541.079.000	0	0	0	0	541.079.000	RS*	Item No iniciado	CONVENIO
29	05	N	MULTISECTORIAL	LIBRE	EJECUCION	40033774	REPOSICION CAMIONES Y MAQUINARIAS - MUNICIPALIDAD DE PUERTO MONTT	1.033.987.000	0	0	0	0	1.033.987.000	RS*	Item No iniciado	CONVENIO
33	03-125	N	MULTISECTORIAL	FRIL	EJECUCION	FRIL	FONDO REGIONAL DE INICIATIVA LOCAL	51.385.666	0	51.385.666	0	51.385.666	0	RS**	EN CONVENIO	
							TOTAL DE INICIATIVAS NUEVAS	1.801.461.666	0	51.385.666	0	51.385.666	1.750.076.000			
							TOTAL COMUNA DE P. MONTT	24.306.746.754	2.896.610.517	4.002.833.192	1.771.084.667	2.231.748.525	16.738.288.606			

PRESUPUESTO FNDR 2022

SUBT.	ITEM	ESTADO	SECTOR	PROVISION	ETAPA	BIP	NOMBRE DEL PROYECTO	COSTO	GASTO AÑOS ANTERIORES	COMPROMISO 2022	PAGOS 2022	SALDO COMPROMISO	PPTO FUTURO	RATE 2022	SITUACION ACTUAL	SITUACION GENERAL
							COMUNA DE CALBUCO									
							INICIATIVAS EN EJECUCION / LIQUIDACION									
31	2	A	EDUCACION Y CULTURA	FAR	EJECUCION	20086686	REPOSICION PARCIAL LICEO POLITECNICO , CALBUCO	9.889.982.000	2.025.590.387	554.004.209	554.004.209	0	7.310.387.404	RS	LIQUIDACION CON CARGO EN PROCESO, se sigue cancelando la consultoria	PARALIZADA
31	2	A	MULTISECTORIAL	FAR	EJECUCION	30135967	CONSTRUCCION ESTACION DE TRANSFERENCIA LA CAMPANA, CALBUCO	1.614.626.546	853.587.515	397.503.290	164.764.926	232.738.364	363.535.741	RS	EN EJECUCION, 76% de Ejecución. Posible paralización. Unidad Tecnica solicitara o.extraord y mayores gastos generales. Se pidió consultar a contraloría.	EJECUCION
22	ESTUDIO	A	VIVIENDA	LIBRE	EJECUCION	30465134	ACTUALIZACION PLAN REGULADOR COMUNAL CALBUCO	110.000.000	33.000.000	25.939.250	0	25.939.250	51.060.750	RS*	EN EJECUCION, 30% de Ejecución	EJECUCION
31	2	A	AGUA POTABLE Y ASESORIA	SS	EJECUCION	30480526	CONSTRUCCION SERVICIO AGUA POTABLE RURAL LA CAMPANA, COMUNA DE CALBUCO	955.306.999	875.961.210	79.345.789	69.345.789	10.000.000	0	RS	TERMINADO 2022	TERMINADO
31	2	A	VIVIENDA	FAR	EJECUCION	40015774	MEJORAMIENTO PAVIMENTO CALLES VILLA SAN ANDRÉS Y LOS TULIPANES, CALBUCO	365.318.000	333.136.407	28.730.974	28.730.974	0	0	RS	TERMINADO 2022	TERMINADO
31	2	A	VIVIENDA	FAR	EJECUCION	40015770	MEJORAMIENTO PAVIMENTOS CALLES CARLOS CONDELL, FRAGATA COCHRANE Y LAS VERTIENTES, CALBUCO	437.544.000	369.694.885	67.849.115	32.720.548	35.128.567	0	RS	EN EJECUCION, 93% de Ejecución. Pendiente envio de ultimo estado de pago.	EJECUCION
33	03-125	A	MULTISECTORIAL	FRIL	EJECUCION	FRIL	FONDO REGIONAL DE INICIATIVA LOCAL	500.306.279	0	500.306.279	227.124.539	273.181.740	0	RS**	EN EJECUCION	
TOTAL DE INICIATIVAS EN EJECUCION / LIQUIDACION								13.873.083.824	4.490.970.404	1.653.678.906	1.076.690.985	576.987.921	7.724.983.895			
							INICIATIVAS LICITACION / ADJUDICACION									
31	2	L	AGUA POTABLE Y ASESORIA	PIR	EJECUCION	30479286	CONSTRUCCION SERVICIO AGUA POTABLE RURAL ISLA QUENU, COMUNA DE CALBUCO.	778.142.845	0	68.341.400	0	68.341.400	709.801.445	RS	EN REEVALUACION	
31	2	L	AGUA POTABLE Y ASESORIA	LIBRE	EJECUCION	40005930	CONSTRUCCION SERVICIO AGUA POTABLE RURAL AVELLANAL, CALBUCO	1.074.833.070	0	157.087.000	0	157.087.000	917.746.070	RS	EN LICITACION, Apertura 03-06-2022	LICITACION
TOTAL DE INICIATIVAS LICITACION / ADJUDICACION								1.852.975.915	0	225.428.400	0	225.428.400	1.627.547.515			
							INICIATIVAS NUEVAS									
33	03-125	N	MULTISECTORIAL	FRIL	EJECUCION	FRIL	FONDO REGIONAL DE INICIATIVA LOCAL	76.385.666	0	76.385.666	0	76.385.666	0	RS**	EN CONVENIO	
TOTAL DE INICIATIVAS NUEVAS								76.385.666	0	76.385.666	0	76.385.666	0			
TOTAL COMUNA DE CALBUCO								15.802.445.405	4.490.970.404	1.955.492.972	1.076.690.985	878.801.987	9.352.531.410			
							COMUNA DE COCHAMO									
							INICIATIVAS EN EJECUCION / LIQUIDACION									
31	2	A	DEPORTE	FAR	EJECUCION	30248522	CONSTRUCCION ESTADIO MUNICIPAL COMUNA DE COCHAMO	1.330.176.000	1.315.794.204	14.381.796	0	14.381.796	0	RS	EN EJECUCION - SALDO EQUIPAMIENTO para julio	EJECUCION
31	2	A	EDUCACION Y CULTURA	FAR	DISEÑO	40006863	REPOSICION ESCUELA JUAN SOLER MANFREDINI, COCHAMO	129.430.000	22.757.400	106.672.600	0	106.672.600	0	RS	EN EJECUCION, 20% de Ejecución DISEÑO	EJECUCION
31	2	A	AGUA POTABLE Y ASESORIA	PIR	EJECUCION	30116479	CONSTRUCCION SISTEMA DE AGUA POTABLE RURAL SECTOR LLAGUEPE, COCHAMO	606.455.904	487.324.447	119.131.457	113.183.506	5.947.951	0	RS	TERMINADO AÑO 2022, CON RECEPCION CONFORME	TERMINADO
31	2	A	EDUCACION Y CULTURA	FAR	DISEÑO	40015801	REPOSICION ESCUELA RURAL CAPITAN DE BANDADA CARLOS RODRIGUEZ PARIS, LLANADA GRANDE, COCHAMO	122.370.000	5.900.000	116.470.000	0	116.470.000	0	RS	EN EJECUCION, 7% de Ejecución DISEÑO	EJECUCION
31	2	A	DEFENSA Y SEGURIDAD	FAR	DISEÑO	40005745	REPOSICION CUARTEL PRIMERA COMPAÑÍA DE BOMBEROS DE RIO PUELO, COMUNA DE COCHAMÓ.	42.500.000	3.830.000	38.670.000	3.820.000	34.850.000	0	RS	EN EJECUCION, 65% financiero de Ejecución DISEÑO	EJECUCION
31	2	A	ENERGIA	LIBRE	EJECUCION	40019107	CONSTRUCCION SUM. ENERGIA FOTOVOLTAICA EL MANSO-L V GORMAZ-L T. TAGUA-LOS GUINDOS, COCHAMO	760.000.000	0	710.643.446	172.973.585	537.669.861	49.356.554	RS	EN EJECUCION, 30% de Ejecución	EJECUCION
33	03-125	A	MULTISECTORIAL	FRIL	EJECUCION	FRIL	FONDO REGIONAL DE INICIATIVA LOCAL	126.060.000	0	126.060.000	112.447.302	13.612.698	0	RS**	EN EJECUCION	
TOTAL DE INICIATIVAS EN EJECUCION / LIQUIDACION								3.116.991.904	1.835.606.051	1.232.029.299	402.424.393	829.604.906	49.356.554			
							INICIATIVAS LICITACION / ADJUDICACION									
31	2	L	SALUD	FAR	DISEÑO	40015528	REPOSICION POSTA DE SALUD RURAL LLANADA GRANDE, COMUNA COCHAMO	25.000.000	0	5.000.000	0	5.000.000	20.000.000	RS	MODALIDAD POSTA TIPO. A la espera	
31	2	L	MULTISECTORIAL	FAR	EJECUCION	40035814	TRANSFERENCIA CONSTRUCCION CAPITANIA DE PUERTO DE COCHAMO	500.000.000	0	0	0	0	500.000.000	S/R	LICITACION CON OFERTA EN EVALUACION.PARA 2023	LICITACION
TOTAL DE INICIATIVAS LICITACION / ADJUDICACION								525.000.000	0	5.000.000	0	5.000.000	520.000.000			
							INICIATIVAS NUEVAS									
33	03-125	N	MULTISECTORIAL	FRIL	EJECUCION	FRIL	FONDO REGIONAL DE INICIATIVA LOCAL	126.385.666	0	126.385.666	0	126.385.666	0	RS**	EN CONVENIO	
TOTAL DE INICIATIVAS NUEVAS								126.385.666	0	126.385.666	0	126.385.666	0			
TOTAL COMUNA DE COCHAMO								3.768.377.570	1.835.606.051	1.363.414.965	402.424.393	960.990.572	569.356.554			

PRESUPUESTO FNDR 2022

SUBT.	ITEM	ESTADO	SECTOR	PROVISION	ETAPA	BIP	NOMBRE DEL PROYECTO	COSTO	GASTO AÑOS ANTERIORES	COMPROMISO 2022	PAGOS 2022	SALDO COMPROMISO	PPTO FUTURO	RATE 2022	SITUACION ACTUAL	SITUACION GENERAL
							COMUNA DE FRESIA									
							INIATIVAS EN EJECUCION / LIQUIDACION									
31	2	A	SALUD	FAR	EJECUCION	30282773	REPOSICION POSTA DE SALUD RURAL EL TRAIGUEN, FRESIA	538.709.065	405.464.679	133.244.386	1.330.000	131.914.386	0	RS	EN EJECUCION, 75% de Ejecución, SIN AVANCE DESDE NOVIEMBRE. OFICIADO A LA UNIDAD TÉCNICA, ULTIMA VISITA DEL 23.05.2022 OBRA ABANDONADA	EJECUCION
31	2	A	SALUD	FAR	EJECUCION	30397144	CONSTRUCCION SISTEMA APR SECTOR LAS CRUCES, COMUNA DE FRESIA	1.317.717.000	1.233.642.760	84.074.240	0	84.074.240	0	RS	EN EJECUCION, 100 % de Ejecución en proceso de recepcion	EJECUCION
31	2	A	SALUD	FAR	EJECUCION	30088011	CONSTRUCCION PLANTA DE TRATAMIENTO LOCALIDAD DE PARGA, COMUNA FRESIA	590.808.430	407.643.721	0	0	0	0	RS	TERMINADO	TERMINADO
31	2	A	AGUA POTABLE Y A	LIBRE	EJECUCION	30212472	CONSTRUCCION SERVICIO APR SECTOR RURAL EL MAÑO, FRESIA	490.790.000	424.766.706	66.023.294	0	66.023.294	0	RS	EN LIQUIDACION	PARALIZADA
31	2	A	VIVIENDA	FAR	EJECUCION	40006229	MEJORAMIENTO DIVERSAS CALLES, COMUNA DE FRESIA	774.200.000	423.440.000	350.760.000	211.364.017	139.395.983	0	RS	EN EJECUCION, 98% de Ejecución, se efectuó una revaluacion por disminucion de obras.	EJECUCION
31	2	A	VIVIENDA	FAR	EJECUCION	40021313	MEJORAMIENTO DIVERSAS CALLES DE FRESIA (EL RINCON-RIO LLICO-TEODORO SCHAFER)	239.183.000	208.661.832	30.521.168	12.149.589	18.371.579	0	RS	TERMINADO 2022	TERMINADO
31	2	A	TRANSPORTE	FAR	EJECUCION	30396424	CONSERVACION CAMINOS NO ENROLADOS, DIVERSOS SECTORES DE FRESIA	866.629.000	668.989.736	197.639.264	4.800.000	192.839.264	0	RS*	EN EJECUCION, 90% de Ejecución, PENDIENTE ULTIMO PAGO	EJECUCION
33	03-125	A	MULTISECTORIAL	FRIL	EJECUCION	FRIL	FONDO REGIONAL DE INICIATIVA LOCAL	65.144.351	0	65.144.351	65.144.351	0	0	RS**	EN EJECUCION	
TOTAL DE INICIATIVAS EN EJECUCION / LIQUIDACION								4.883.180.846	3.772.609.434	927.406.703	294.787.957	632.618.746	0			
							INICIATIVAS LICITACION / ADJUDICACION									
31	2	L	DEPORTE	LIBRE	EJECUCION	30134714	CONSTRUCCION ESTADIO MUNICIPAL ANFUR, COMUNA DE FRESIA	919.116.000	0	138.444.342	0	138.444.342	780.671.658	RS	EN REVALUACION, ESTUDIOS	
TOTAL DE INICIATIVAS LICITACION / ADJUDICACION								919.116.000	0	138.444.342	0	138.444.342	780.671.658			
							INICIATIVAS NUEVAS									
31	2	N	VIVIENDA	FAR	EJECUCION	40025032	CONSERVACION VEREDAS, FRESIA URBANO	842.100.000	0	104.210.000	0	104.210.000	737.890.000	RS*	CONVENIO EN FIRMA GOBERNADOR	CONVENIO
33	03-125	N	MULTISECTORIAL	FRIL	EJECUCION	FRIL	FONDO REGIONAL DE INICIATIVA LOCAL	61.241.315	0	61.241.315	0	61.241.315	0	RS**	EN CONVENIO	
TOTAL DE INICIATIVAS NUEVAS								903.341.315	0	165.451.315	0	165.451.315	737.890.000			
TOTAL COMUNA DE FRESIA								6.705.638.161	3.772.609.434	1.231.302.360	294.787.957	936.514.403	1.518.561.658			
							COMUNA DE FRUTILLAR									
							INIATIVAS EN EJECUCION / LIQUIDACION									
31	2	A	AGUA POTABLE Y A	LIBRE	EJECUCION	30485141	CONSTRUCCION SISTEMA DE APR SECT. LOS RADALES, COMUNA FRUTILLAR	229.003.000	168.865.063	0	0	0	0	RS	TERMINADO	TERMINADO
31	2	A	EDUCACION Y CULT	FAR	EJECUCION	30085259	REPOSICION ESCUELA ARTURO ALESSANDRI PALMA FRUTILLAR	6.645.543.073	6.460.935.844	184.607.229	89.126.182	95.481.047	0	RS	EN EJECUCION - EQUIPAMIENTO, en revaluacion de equipamiento	EJECUCION
31	2	A	AGUA POTABLE Y A	LIBRE	EJECUCION	30485133	CONSTRUCCION SISTEMA DE AGUA POTABLE RURAL SECTOR PEDERNAL, FRUTILLAR	449.572.000	0	160.297.268	43.923.005	116.374.263	289.274.732	RS	EN EJECUCION - 19%	EJECUCION
31	2	A	AGUA POTABLE Y A	LIBRE	EJECUCION	30485157	AMPLIACION SISTEMA APR CASMA HACIA EL ENCANTO Y CALLEJON SIN SALIDA, FRUTILLAR	322.319.000	1.200.000	321.119.000	67.295.495	253.823.505	0	RS	EN EJECUCION, 14% de Ejecución	EJECUCION
33	03-125	A	MULTISECTORIAL	FRIL	EJECUCION	FRIL	FONDO REGIONAL DE INICIATIVA LOCAL	185.101.958	0	185.101.958	149.992.430	35.109.528	0	RS**	EN EJECUCION	
TOTAL DE INICIATIVAS EN EJECUCION / LIQUIDACION								7.831.539.031	6.631.000.907	851.125.455	350.337.112	500.788.343	289.274.732			
							INICIATIVAS LICITACION / ADJUDICACION									
31	2	L	AGUA POTABLE Y A	LIBRE	EJECUCION	30485139	CONSTRUCCION SERVICIO DE APR SECTOR PICHILOPEZ, FRUTILLAR	218.397.000	0	58.397.000	0	58.397.000	160.000.000	RS	EN REVALUACION	
31	2	L	AGUA POTABLE Y A	LIBRE	EJECUCION	30485115	CONSTRUCCION SERVICIO DE APR SECTOR BALMACEDA-PARAGUAY, FRUTILLAR	425.742.000	0	55.148.400	0	55.148.400	370.593.600	RE	LIQUIDADO, EN REVALUACION	PARALIZADA
TOTAL DE INICIATIVAS LICITACION / ADJUDICACION								644.139.000	0	113.545.400	0	113.545.400	530.593.600			
							INICIATIVAS NUEVAS									
31	02	N	ENERGIA	LIBRE	EJECUCION	30482884	HABILITACION SUMINISTRO ENERGÍA ELÉCTRICA SECTOR COLONIA LA RADIO, COMUNA DE FRUTILLAR	100.498.000			0	0	100.498.000	RS		
33	03-125	N	MULTISECTORIAL	FRIL	EJECUCION	FRIL	FONDO REGIONAL DE INICIATIVA LOCAL	8.127.708	0	8.127.708	0	8.127.708	0	RS**	EN CONVENIO	
TOTAL DE INICIATIVAS NUEVAS								108.625.708	0	8.127.708	0	8.127.708	100.498.000			
TOTAL COMUNA DE FRUTILLAR								8.584.303.739	6.631.000.907	972.798.563	350.337.112	622.461.451	920.366.332			

PRESUPUESTO FNDR 2022

SUBT.	ITEM	ESTADO	SECTOR	PROVISION	ETAPA	BIP	NOMBRE DEL PROYECTO	COSTO	GASTO AÑOS ANTERIORES	COMPROMISO 2022	PAGOS 2022	SALDO COMPROMISO	PPTO FUTURO	RATE 2022	SITUACION ACTUAL	SITUACION GENERAL
							COMUNA DE LLANQUIHUE									
							INICIATIVAS EN EJECUCION / LIQUIDACION									
31	2	A	VIVIENDA	FAR	DISEÑO	40005289	MEJORAMIENTO ESPACIO PÚBLICO HUMEDAL EL LOTO, LLANQUIHUE	82.400.000	43.800.000	26.570.650	5.840.000	20.730.650	12.029.350	RS	EN EJECUCION, 30% de Ejecución DISEÑO	EJECUCION
31	2	A	MULTISECTORIAL	FAR	EJECUCION	30076574	REPOSICION EDIFICIO CONSISTORIAL, LLANQUIHUE	3.410.977.664	3.385.137.467	12.029.350	0	12.029.350	13.810.847	RS	EN EJECUCION etapa de equipamiento	EJECUCION
33	03-125	A	MULTISECTORIAL	FRIL	EJECUCION	FRIL	FONDO REGIONAL DE INICIATIVA LOCAL	182.967.188	0	182.967.188	149.530.334	33.436.854	0	RS**	EN EJECUCION	
							TOTAL DE INICIATIVAS EN EJECUCION / LIQUIDACION	3.676.344.852	3.428.937.467	221.567.188	155.370.334	66.196.854	25.840.197			
							INICIATIVAS LICITACION / ADJUDICACION									
31	1	L	AGUA POTABLE Y A	LIBRE	EJECUCION	40019376	DIAGNOSTICO PLAN MAESTRO AGUAS LLUVIAS COMUNA DE LLANQUIHUE	238.783.000	0	37.756.600	0	37.756.600	201.026.400	RS	CONVENIO EN FIRMA GOBERNADOR	CONVENIO
29	05	L	DEFENSA Y SEGUR	LIBRE	EJECUCION	40009718	REPOSICION DE EQUIPOS LUMINARIAS PÚBLICAS, COMUNA DE LLANQUIHUE	1.098.264.000	0	890.279.101	0	890.279.101	207.984.899	RS*	EN LICITACION	LICITACION
							TOTAL DE INICIATIVAS LICITACION / ADJUDICACION	1.337.047.000	0	928.035.701	0	928.035.701	409.011.299			
							INICIATIVAS NUEVAS									
33	03-125	N	MULTISECTORIAL	FRIL	EJECUCION	FRIL	FONDO REGIONAL DE INICIATIVA LOCAL	63.787.478	0	63.787.478	0	63.787.478	0	RS**	EN CONVENIO	
							TOTAL DE INICIATIVAS NUEVAS	63.787.478	0	63.787.478	0	63.787.478	0			
							TOTAL COMUNA DE LLANQUIHUE	5.077.179.330	3.428.937.467	1.213.390.367	155.370.334	1.058.020.033	434.851.496			
							COMUNA DE LOS MUERMOS									
							INICIATIVAS EN EJECUCION / LIQUIDACION									
31	2	A	AGUA POTABLE Y A	FAR	EJECUCION	30289475	CONSTRUCCION SERVICIO APR SAN CARLOS, LOS MUERMOS	1.114.527.000	1.082.926.319	0	0	0	0	IN	TERMINADO	TERMINADO
31	2	A	MULTISECTORIAL	LIBRE	EJECUCION	30103323	CONSTRUCCION CIERRE EX VERTEDERO MUNICIPAL DE LOS MUERMOS	207.019.010	186.563.100	0	0	0	0	RS	TERMINADO	TERMINADO
31	2	A	MULTISECTORIAL	FAR	DISEÑO	30125824	AMPLIACION Y REMODELACION INTEGRAL CONSISTORIAL LOS MUERMOS	137.650.000	91.234.475	46.415.525	0	46.415.525	0	RS	EN EJECUCION, Falta último Estado de Pago contra RS	EJECUCION
31	2	A	AGUA POTABLE Y A	FAR	DISEÑO	30361529	MEJORAMIENTO SISTEMA APR CAÑITAS-RIO FRIO, LOS MUERMOS	29.319.000	22.504.000	6.815.000	0	6.815.000	0	RS	EN EJECUCION, 75% de Ejecución DISEÑO	EJECUCION
31	2	A	DEFENSA Y SEGUR	FAR	EJECUCION	40018868	REPOSICION CUARTEL GENERAL Y PRIMERA COMPAÑIA DE BOMBEROS LOS MUERMOS	890.770.000	247.820.748	475.243.984	251.659.309	223.584.675	167.705.268	RS	EN EJECUCION, 51% de Ejecución	EJECUCION
33	03-125	A	MULTISECTORIAL	FRIL	EJECUCION	FRIL	FONDO REGIONAL DE INICIATIVA LOCAL	248.334.660	0	248.334.660	248.334.660	0	0	RS**	EN EJECUCION	
							TOTAL DE INICIATIVAS EN EJECUCION / LIQUIDACION	2.627.619.670	1.631.048.642	776.809.169	499.993.969	276.815.200	167.705.268			
							INICIATIVAS NUEVAS									
31	2	N	VIVIENDA	FAR	EJECUCION	40031458	CONSERVACION VEREDAS COMUNA DE LOS MUERMOS	691.045.000	0	63.104.500	0	63.104.500	627.940.500	RS*	LICITACION	LICITACION
31	2	N	TRANSPORTE	FAR	EJECUCION	40014564	CONSERVACION DE 11 CAMINOS VECINALES, LOS MUERMOS	704.917.000	0	40.491.700	0	40.491.700	664.425.300	RS*	LICITACION	LICITACION
31	2	N	VIVIENDA	FAR	EJECUCION	40031464	MEJORAMIENTO DE LAS VIAS AV. LLICO, EL DIRIGENTE Y EXT. SAN MARTIN, LOS MUERMOS	650.000.000	0	35.000.000	0	35.000.000	615.000.000	RS	SOLICTUD CAMBIO NOMBRE CORE	
33	03-125	N	MULTISECTORIAL	FRIL	EJECUCION	FRIL	FONDO REGIONAL DE INICIATIVA LOCAL	80.843.006	0	80.843.006	0	80.843.006	0	RS**	EN CONVENIO	
							TOTAL DE INICIATIVAS NUEVAS	2.126.805.006	0	219.439.206	0	219.439.206	1.907.365.800			
							TOTAL COMUNA DE LOS MUERMOS	4.754.424.676	1.631.048.642	996.248.375	499.993.969	496.254.406	2.075.071.068			

PRESUPUESTO FNDR 2022

SUBT.	ITEM	ESTADO	SECTOR	PROVISION	ETAPA	BIP	NOMBRE DEL PROYECTO	COSTO	GASTO AÑOS ANTERIORES	COMPROMISO 2022	PAGOS 2022	SALDO COMPROMISO	PPTO FUTURO	RATE 2022	SITUACION ACTUAL	SITUACION GENERAL
							COMUNA DE MAULLIN									
							INICIATIVAS EN EJECUCION / LIQUIDACION									
31	2	A	DEPORTE	FAR	EJECUCION	30134234	CONSTRUCCION GIMNASIO TEN - TEN, COMUNA DE MAULLIN	834.246.000	0	50.000.000	0	50.000.000	784.246.000	RS	EN LICITACION, DESIERTA, U.T. REFORMULARA PROYECTO	LICITACION
33	03-125	A	MULTISECTORIAL	FRIL	EJECUCION	FRIL	FONDO REGIONAL DE INICIATIVA LOCAL	12.435.034	0	12.435.034	12.435.034	0	0	RS**	EN EJECUCION	
							TOTAL DE INICIATIVAS EN EJECUCION / LIQUIDACION	846.681.034	0	62.435.034	12.435.034	50.000.000	784.246.000			
							INICIATIVAS LICITACION / ADJUDICACION									
31	2	L	EDUCACION Y CULTURA	FAR	DISEÑO	40007573	REPOSICION ESCUELA JOSE ABELARDO NUÑEZ, COMUNA DE MAULLIN	137.618.000	0	25.523.600	0	25.523.600	112.094.400	RS	EN LICITACION, CORREGIDA BASES	LICITACION
31	2	L	DEPORTE	LIBRE	EJECUCION	30395422	REPOSICION CANCHA LEPIHUE, COMUNA DE MAULLIN	451.210.000	0	80.242.000	0	80.242.000	370.968.000	RS	EN LICITACION, CORREGIDA BASES	LICITACION
29	05	L	DEFENSA Y SEGURIDAD	LIBRE	EJECUCION	40007939	REPOSICION EQUIPOS DE ALUMBRADO PÚBLICO CON TECNOLOGIA LED COMUNA DE MAULLIN	902.195.624	0	902.195.624	0	902.195.624	0	RS*	Revaluación OBS mediante ORD GR	LICITACION
							TOTAL DE INICIATIVAS LICITACION / ADJUDICACION	1.491.023.624	0	1.007.961.224	0	1.007.961.224	483.062.400			
31	2	N	MULTISECTORIAL	FAR	DISEÑO	30399945	REPOSICION CENTRO COMUNITARIO QUENUIR, COMUNA DE MAULLIN	50.000.000	0	5.000.000	0	5.000.000	45.000.000	RS	ARI 2022	
29	03	N	SALUD	FAR	EJECUCION	40018460	REPOSICION AMBULANCIAS VARIOS SECTORES COMUNA DE MAULLIN	205.250.000	0	205.250.000	0	205.250.000	0	RS*	Resolucion que Aprueba Convenio enviada el 01/06 - Elaboracion BAG	CONVENIO
33	03-125	N	MULTISECTORIAL	FRIL	EJECUCION	FRIL	FONDO REGIONAL DE INICIATIVA LOCAL	126.385.632	0	126.385.632	0	126.385.632	0	RS**	EN CONVENIO	
							TOTAL DE INICIATIVAS NUEVAS	381.635.632	0	336.635.632	0	336.635.632	45.000.000			
							TOTAL COMUNA DE MAULLIN	2.719.340.290	0	1.407.031.890	12.435.034	1.394.596.856	1.312.308.400			
							COMUNA DE PUERTO VARAS									
							INICIATIVAS EN EJECUCION / LIQUIDACION									
31	2	A	DEPORTE	FAR	EJECUCION	30064230	REPOSICION ESTADIO EWALDO KLEIN DE PUERTO VARAS	2.746.936.000	1.076.381.867	0	0	0	1.670.554.133	RS	EN LIQUIDACION - EN REVALUACION EN MIDESO RE	PARALIZADA
31	2	A	DEFENSA Y SEGURIDAD	FAR	EJECUCION	30204522	REPOSICION CUARTEL SEXTA COMPAÑIA DE BOMBEROS, PUERTO VARAS	1.237.007.000	484.503.319	584.320.465	0	584.320.465	168.183.216	RS	LIQUIDACION MUTUO ACUERDO, UNIDAD TÉCNICA REEVALUARÁ	PARALIZADA
31	2	A	VIVIENDA	FAR	EJECUCION	40010719	MEJORAMIENTO CALLE LA QUEBRADA, PUERTO VARAS	246.000.000	204.358.001	0	0	0	0	RS	TERMINADO	TERMINADO
33	03-125	A	MULTISECTORIAL	FRIL	EJECUCION	FRIL	FONDO REGIONAL DE INICIATIVA LOCAL	85.297.976	0	85.297.976	62.473.315	22.824.661	0	RS**	EN EJECUCION	
							TOTAL DE INICIATIVAS EN EJECUCION / LIQUIDACION	4.315.240.976	1.765.243.187	669.618.441	62.473.315	607.145.126	1.838.737.349			
							INICIATIVAS LICITACION / ADJUDICACION									
31	1	L	TRANSPORTE	FAR	EJECUCION	40023990	DIAGNOSTICO SISTEMA DE TRANSPORTE URBANO CIUDAD DE PUERTO VARAS, ETAPA I	200.000.000	0	43.001.084	0	43.001.084	156.998.916	RS	EN SOLICITUD ASIGNACION PRESUPUESTARIA ABRIL. Desierta 30/03/2022	LICITACION
31	2	L	VIVIENDA	FAR	EJECUCION	30485331	MEJORAMIENTO PARQUE CERRO PHILIPPI PUERTO VARAS	706.257.000	0	101.251.400	0	101.251.400	605.005.600	RS	EN LICITACION	LICITACION
31	2	L	SALUD	FAR	DISEÑO	40012083	CONSTRUCCION CESFAM NUEVA BRAUNAU, PUERTO VARAS	87.200.000	0	87.200.000	0	87.200.000	0	RS	EN EJECUCION	EJECUCION
31	2	L	VIVIENDA	FAR	EJECUCION	40015147	CONSERVACION ACERAS DIVERSOS SECTORES DE PUERTO VARAS	840.506.000	0	63.600.000	0	63.600.000	776.906.000	RS*	CONVENIO EN FIRMA GOBERNADOR	CONVENIO
							TOTAL DE INICIATIVAS LICITACION / ADJUDICACION	1.833.963.000	0	295.052.484	0	295.052.484	1.538.910.516			
							INICIATIVAS NUEVAS									
33	03-125	N	MULTISECTORIAL	FRIL	EJECUCION	FRIL	FONDO REGIONAL DE INICIATIVA LOCAL	43.551.690	0	43.551.690	0	43.551.690	0	RS**	EN CONVENIO	
							TOTAL DE INICIATIVAS NUEVAS	43.551.690	0	43.551.690	0	43.551.690	0			
							TOTAL COMUNA DE P.VARAS	6.192.755.666	1.765.243.187	1.008.222.615	62.473.315	945.749.300	3.377.647.865			

PRESUPUESTO FNDR 2022

SUBT.	ITEM	ESTADO	SECTOR	PROVISION	ETAPA	BIP	NOMBRE DEL PROYECTO	COSTO	GASTO AÑOS ANTERIORES	COMPROMISO 2022	PAGOS 2022	SALDO COMPROMISO	PPTO FUTURO	RATE 2022	SITUACION ACTUAL	SITUACION GENERAL
							PROVINCIALES									
							INICIATIVAS EN EJECUCION / LIQUIDACION									
31	2	A	TRANSPORTE	PV	EJECUCION	30342773	MEJORAMIENTO RUTA V-69, SECTOR RALUN - COCHAMO, COMUNA COCHAMO	7.077.521.000	6.959.390.445	118.130.555	948.612	117.181.943	0	RS	EN EJECUCION, 99% de Ejecución	EJECUCION
31	1	A	AGUA POTABLE Y A	LIBRE	EJECUCION	30376572	ACTUALIZACION PLAN MAESTRO AGUAS LLUVIAS PUERTO MONTT	480.549.000	264.429.800	213.119.200	0	213.119.200	3.000.000	RS	EN EJECUCION, 46% de Ejecución	EJECUCION
31	2	A	VIVIENDA	FAR	EJECUCION	30127010	MEJORAMIENTO CALLE EL TENIENTE, BARRIO INDUSTRIAL DE PUERTO MONTT	3.566.102.000	2.702.449.619	763.652.381	6.444.138	757.208.243	100.000.000	RE	EN EJECUCION, EN REVALUACION	EJECUCION
31	2	A	EDUCACION Y CULT	PVP	EJECUCION	30077481	RESTAURACION IGLESIA N. S. DE LA CANDELARIA DE CARELMAPU, MAULLIN	2.050.780.000	94.848.325	261.993.375	28.626.255	233.367.120	1.693.938.300	RS	EN EJECUCION	EJECUCION
31	2	A	DEFENSA Y SEGUR	FAR	EJECUCION	30077182	REPOSICION CUARTEL INVESTIGACIONES PUERTO VARAS	2.304.827.000	147.463.604	771.700.924	415.843.712	355.857.212	1.385.662.472	RS	EN EJECUCION, 4% de Ejecución, PAGO CONTRA RECEPCION	EJECUCION
31	2	A	SALUD	FAR	EJECUCION	30380331	CONSTRUCCION Y HABILITACION CENTRO DE DIALISIS HOSPITAL CALBUCO	2.838.191.706	177.066.265	411.958.109	0	411.958.109	2.249.167.332	RS	CONTRATADO	
31	2	N	TRANSPORTE	FAR	EJECUCION	40033297	CONSERVACION PERIÓDICA, RUTA V-629 LA VARA-SENDA SUR KM 0,0 AL KM 7,5, COMUNA DE PUERTO MONTT	2.405.500.000	0	189.960.652	189.960.652	0	2.215.539.348	RS*	EN EJECUCION 8% DE AVANCE	EJECUCION
24	01-002	N	MULTISECTORIAL	ENERGIZACION	EJECUCION	SUTBT 24	SUBSIDIO OPERACIÓN SISTEMA DE AUTOGENERACION EN ENERGIA EN ZONAS AISLADAS-PRIVADO	367.671.565	0	367.671.565	172.049.848	195.621.717	0	RS***	EN EJECUCION	EJECUCION
24	03-004	N	MULTISECTORIAL	ENERGIZACION	EJECUCION	SUTBT 24	SUBSIDIO OPERACIÓN SISTEMA DE AUTOGENERACION EN ENERGIA EN ZONAS AISLADAS-PUBLICO	41.864.424	0	41.864.424	0	41.864.424	0	RS***	EN EJECUCION	EJECUCION
							TOTAL DE INICIATIVAS EN EJECUCION / LIQUIDACION	21.133.006.695	10.345.648.058	3.140.051.185	813.873.217	2.326.177.968	7.647.307.452			
							INICIATIVAS LICITACION / ADJUDICACION									
29	05	L	MULTISECTORIAL	LIBRE	EJECUCION	40022683	ADQUISICION MAQUINA COMPACTADORA PARA RELLENO SANITARIO LA LAJA	504.376.000	0	504.376.000	0	504.376.000	0	RS*	En proceso de firma de contrato- plazo de entrega de 34 semanas- ejecucion 2023	CONTRATACION
31	2	L	TRANSPORTE	FAR	EJECUCION	40027009	CONSERVACION PER. CAM. VEC., C. DE CALBUCO Y MAULLÍN, REG. DE LOS LAGOS, 2020-2021	900.500.000	0	182.350.000	0	182.350.000	718.150.000	RS*	PREPARACION REVALUACION POR UNIDAD TECNICA (VIALIDAD)	REVALUACION
							TOTAL DE INICIATIVAS LICITACION / ADJUDICACION	1.404.876.000	0	686.726.000	0	686.726.000	718.150.000			
							INICIATIVAS NUEVAS									
31	2	N	INDUSTRIA, COME	FAR	EJECUCION	40020386	CONSTRUCCION INSTITUTO DE FOMENTO PESQUERO SEDE PTO MONTT	733.194.000	0	53.319.400	0	53.319.400	679.874.600	RS	ARI 2022	
31	2	N	VIVIENDA	FAR	DISEÑO	40019576	MEJORAMIENTO COSTANERA JUAN SOLER, TRAMO COPIAPO – CHORRILLOS, PUERTO MONTT	262.261.000	0	20.000.000	0	20.000.000	242.261.000	RS	U.T NO HA LICITADO, PENDIENTE RESPUESTA DE SECTRA	LICITACION
							TOTAL DE INICIATIVAS NUEVAS	995.455.000	0	73.319.400	0	73.319.400	922.135.600			
							TOTAL PROVINCIALES	23.533.337.695	10.345.648.058	3.900.096.585	813.873.217	3.086.223.368	9.287.593.052			
							TOTAL PROVINCIA DE LLANQUIHUE	101.444.549.286	36.797.674.667	18.050.831.884	5.439.470.983	12.611.360.901	45.586.576.441			

PRESUPUESTO FNDR 2022

SUBT.	ITEM	ESTADO	SECTOR	PROVISION	ETAPA	BIP	NOMBRE DEL PROYECTO	COSTO	GASTO AÑOS ANTERIORES	COMPROMISO 2022	PAGOS 2022	SALDO COMPROMISO	PPTO FUTURO	RATE 2022	SITUACION ACTUAL	SITUACION GENERAL
							COMUNA DE ANCUD									
							INICIATIVAS EN EJECUCION / LIQUIDACION									
31	2	A	AGUA POTABLE Y A	LIBRE	EJECUCION	30341232	AMPLIACION SERV. APR BAHIA LINAO HACIA HUAPILINAO Y R.NEGRO,ANCUD	160.308.499	155.719.974	0	0	0	0	RS	TERMINADO	TERMINADO
31	2	A	MULTISECTORIAL	FAR	DISEÑO	30485368	REPOSICION CENTRO REHABILITACION CLUB DE LEONES COMUNA DE ANCUD	101.500.000	70.700.000	30.800.000	0	30.800.000	0	RS	EJECUCION, 70% Ejecución de DISEÑO	EJECUCION
31	2	A	AGUA POTABLE Y A	LIBRE	EJECUCION	40009233	CONSTRUCCION REDES DE AP Y ALC. DE AGUAS SERVIDAS DIVERSOS SECTORES CIUDAD DE ANCUD	659.095.000	648.834.084	0	0	0	0	RS	TERMINADO	TERMINADO
31	2	A	SALUD	FAR	EJECUCION	30093349	REPOSICION POSTA SALUD RURAL DE MANAO, COMUNA DE ANCUD	558.705.785	534.324.785	24.381.000	0	24.381.000	0	RS	EJECUCIÓN - Obra Terminada (Pendiente EQUIPOS Y EQUIPAMIENTOS)	EJECUCION
31	2	A	AGUA POTABLE Y A	LIBRE	EJECUCION	30109898	CONSTRUCCION SISTEMA DE APR SECTOR CAULIN LA CUMBRE, ANCUD	651.094.742	644.765.397	4.689.345	4.689.345	0	0	RS	TERMINADO 2022	TERMINADO
31	2	A	AGUA POTABLE Y A	LIBRE	EJECUCION	30116708	CONSTRUCCION SISTEMA DE AGUA POTABLE RURAL PUMANZANO, ANCUD	845.759.000	836.562.306	9.196.694	3.273.159	5.923.535	0	RS	EN EJECUCION (OBRA TERMINADA, SALDO CONSULTORIAS)	EJECUCION
31	2	A	AGUA POTABLE Y A	SS	EJECUCION	40017416	CONSTRUCCION RED DE AGUA POTABLE Y ALCANTARILLADO CALLE EL CERRO Y PASAJE 1 CAICUMEO, ANCUD	403.256.000	398.268.822	4.964.178	0	4.964.178	23.000	RS	EN EJECUCION (OBRA TERMINADA, SALDO CONSULTORIAS)	EJECUCION
31	2	A	EDUCACION Y CUL	FAR	EJECUCION	40001823	MEJORAMIENTO AULA PSICOMOTRIZ Y HÁBITOS FÍSICOS ESC. DIFERENCIAL SAN CARLOS, ANCUD	218.205.997	172.731.997	45.474.000	0	45.474.000	0	RS	CONVENIO Y RESOLUCIÓN EQUIPOS Y EQUIPAMIENTO ENVIADOS - PENDIENTE LICITACIÓN	LICITACION
31	2	L	AGUA POTABLE Y A	FAR	EJECUCION	40025619	AMPLIACION RED DE AGUA POTABLE Y ALCANTARILLADO VILLA LOS AROMOS Y RÍO PUDETO, ANCUD	1.787.342.000	0	502.673.354	275.511.368	227.161.986	1.284.668.646	RS	EN EJECUCION	EJECUCION
33	03-125	A	MULTISECTORIAL	FRIL	EJECUCION	FRIL	FONDO REGIONAL DE INICIATIVA LOCAL	199.909.000	0	199.909.000	168.428.575	31.480.425	0	RS**	EN EJECUCION	
							TOTAL DE INICIATIVAS EN EJECUCION / LIQUIDACION	5.585.176.023	3.461.907.365	822.087.571	451.902.447	370.185.124	1.284.691.646			

							INICIATIVAS NUEVAS									
31	2	N	DEFENSA Y SEGUR	LIBRE	EJECUCION	40008322	CONSTRUCCION CUARTEL 3A. COMPAÑÍA BOMBEROS ANCUD	980.963.000	0	0	0	0	980.963.000		APROBADO CORE (Preguntar por proyecto)	
31	02	N	ENERGIA	LIBRE	EJECUCION	40020836	HABILITACION SUMINISTRO ENERGÍA ELECTRICA SECTOR CALLE, ANCUD	167.562.000			0	0	167.562.000	RS		
33	03-125	N	MULTISECTORIAL	FRIL	EJECUCION	FRIL	FONDO REGIONAL DE INICIATIVA LOCAL	85.116.683	0	85.116.683	0	85.116.683	0	RS**	EN CONVENIO	
							TOTAL DE INICIATIVAS NUEVAS	1.233.641.683	0	85.116.683	0	85.116.683	1.148.525.000			

TOTAL COMUNA DE ANCUD	6.818.817.706	3.461.907.365	907.204.254	451.902.447	455.301.807	2.433.216.646
-----------------------	---------------	---------------	-------------	-------------	-------------	---------------

							COMUNA DE CASTRO									
							INICIATIVAS EN EJECUCION / LIQUIDACION									
31	2	A	SALUD	FAR	EJECUCION	20140221	REPOSICION POSTA DE SALUD RURAL DE LA ISLA CHELÍN, CASTRO	500.518.000	444.783.294	55.734.706	0	55.734.706	0	RS	LIQUIDACION OBRA -RE-Pendiente convenio EPOS Y ETO. 82% de Ejecución	PARALIZADA
31	2	A	VIVIENDA	FAR	EJECUCION	40002877	MEJORAMIENTO URBANISTICO AVENIDA O' HIGGINS Y AVENIDA SAN MARTIN CASTRO	3.779.356.000	2.764.063.309	921.413.291	589.863.966	331.549.325	93.879.400	RE	RS modificado por MIDESO ítem CONSULTORÍA, 88% de Ejecución de Obra Civil. Modificacion de convenio en curso	EJECUCION
31	2	A	EDUCACION Y CUL	FAR	DISEÑO	40005957	REPOSICION MUSEO MUNICIPAL Y BIBLIOTECA PUBLICA, CASTRO	139.625.000	56.310.392	83.314.608	0	83.314.608	0	RS	EN EJECUCION, 55% de Ejecución DISEÑO	EJECUCION
33	03-125	A	MULTISECTORIAL	FRIL	EJECUCION	FRIL	FONDO REGIONAL DE INICIATIVA LOCAL	321.614.000	0	321.614.000	176.220.742	145.393.258	0	RS**	EN EJECUCION	
31	2	L	SALUD	FAR	DISEÑO	40023336	REPOSICION CON RELOCALIZACION CESFAM RENE TAPIA, CASTRO	194.318.000	0	103.276.973	54.994.489	48.282.484	91.041.027	RS	EN EJECUCION, 22% de Ejecución DISEÑO	EJECUCION
29	03	A	MULTISECTORIAL	RSD	EJECUCION	40007844	REPOSICION CAMIONES Y CONTENEDORES COMUNA DE CASTRO	583.100.000	579.220.600	3.879.400	0	3.879.400	0	RS*	TERMINADO	TERMINADO
29	05	A	MULTISECTORIAL	RSD	EJECUCION	40007844	REPOSICION CAMIONES Y CONTENEDORES COMUNA DE CASTRO	68.425.000	68.425.000	0	0	0	0	RS*	TERMINADO	TERMINADO
							TOTAL DE INICIATIVAS EN EJECUCION / LIQUIDACION	5.586.956.000	3.912.802.595	1.489.232.978	821.079.197	668.153.781	184.920.427			

							INICIATIVAS NUEVAS									
33	03-125	N	MULTISECTORIAL	FRIL	EJECUCION	FRIL	FONDO REGIONAL DE INICIATIVA LOCAL	51.385.666	0	51.385.666	0	51.385.666	0	RS**	EN CONVENIO	
							TOTAL DE INICIATIVAS NUEVAS	51.385.666	0	51.385.666	0	51.385.666	0			
							TOTAL COMUNA DE CASTRO	5.638.341.666	3.912.802.595	1.540.618.644	821.079.197	719.539.447	184.920.427			

PRESUPUESTO FNDR 2022

SUBT.	ITEM	ESTADO	SECTOR	PROVISION	ETAPA	BIP	NOMBRE DEL PROYECTO	COSTO	GASTO AÑOS ANTERIORES	COMPROMISO 2022	PAGOS 2022	SALDO COMPROMISO	PPTO FUTURO	RATE 2022	SITUACION ACTUAL	SITUACION GENERAL
							COMUNA DE CHONCHI									
							INICIATIVAS EN EJECUCION / LIQUIDACION									
31	2	A	DEFENSA Y SEGUR	FAR	EJECUCION	30126506	CONSTRUCCION CUARTEL 2° COMPAÑIA BOMBEROS DE LA COMUNA DE CHONCHI	644.396.000	311.482.047	200.000.000	0	200.000.000	132.913.953	RS	EN LIQUIDACION - REVALUACION espera de informe técnico por Unidad Técnica. 51% de ejecución	PARALIZADA
31	2	A	SALUD	FAR	EJECUCION	30476688	REPOSICION POSTA SALUD RURAL CUCAO, COMUNA CHONCHI	653.084.000	112.910.388	130.000.000	0	130.000.000	410.173.612	RS	LICITACITACIÓN (MOD. CONVENIO APROBADO POR RESOLUCION). 21% de Ejecución (2020-2021)	LICITACION
31	2	A	AGUA POTABLE Y A	LIBRE	EJECUCION	30466394	CONSTRUCCION SISTEMA AGUA POTABLE RURAL DE TARAHUIN, CHONCHI	553.374.000	442.466.502	48.144.153	0	48.144.153	62.763.345	RS	REEVALUACIÓN TERMINADA - CORE APROBÓ AUMENTO PPTO. - A LA ESPERA DE ASIGNACIÓN PPTYARIA PARA CONVENIO MANDATO	EJECUCION
31	2	A	EDUCACION Y CUL	FAR	DISEÑO	30126487	REPOSICION ESCUELA RURAL DE HUILLINCO COMUNA DE CHONCHI	73.360.000	36.313.682	0	0	0	0	RE	EN REVALUACION 62% Ejecución, Solicitud de aumento Consultorias M\$11.700.	EJECUCION
31	2	A	EDUCACION Y CUL	FAR	EJECUCION	20157700	REPOSICION ESCUELA RURAL DE QUITRIPULLI COMUNA DE CHONCHI	2.850.569.000	12.546.816	563.160.313	0	563.160.313	2.274.861.871	RS	EN EJECUCION, 8% de Ejecución	EJECUCION
31	2	A	DEFENSA Y SEGUR	FAR	EJECUCION	40019386	REPOSICION E ILUMINACION DE GARITAS EN DIVERSOS SECTORES DE LA COMUNA DE CHONCHI	200.000.000	128.667.588	69.964.404	69.964.404	0	1.368.008	RS	TERMINADO 2022	TERMINADO
33	03-125	A	MULTISECTORIAL	FRIL	EJECUCION	FRIL	FONDO REGIONAL DE INICIATIVA LOCAL	294.589.721	0	294.589.721	120.649.568	173.940.153	0	RS**	EN EJECUCION	
							TOTAL DE INICIATIVAS EN EJECUCION / LIQUIDACION	5.269.372.721	1.044.387.023	1.305.858.591	190.613.972	1.115.244.619	2.882.080.789			
							INICIATIVAS NUEVAS									
31	2	N	EDUCACION Y CUL	FAR	EJECUCION	40022710	CONSERVACION ESCUELA RURAL DE CUCAO, COMUNA DE CHONCHI	200.000.000	0	20.000.000	0	20.000.000	180.000.000	RS*	Municipalidad de Chonchi solicita excluirla del presupuesto	
31	2	N	EDUCACION Y CUL	FAR	EJECUCION	40022712	CONSERVACION ESCUELA RURAL DE NOTUCO, COMUNA DE CHONCHI	245.675.000	0	24.567.500	0	24.567.500	221.107.500	RS*	CONVENIO EN FIRMA DEL GOBERNADOR	CONVENIO
31	2	N	TRANSPORTE	FAR	EJECUCION	40027935	CONSERVACION CAMINOS NO ENROLADOS de 12 SECTORES RURALES COMUNA DE CHONCHI	962.086.000	0	56.208.600	0	56.208.600	905.877.400	RS*	CONVENIO EN CONFECCIÓN	CONVENIO
31	2	A	DEPORTE	FAR	EJECUCION	30484959	CONSTRUCCION CENTRO DEPORTIVO MUNICIPAL COMUNA DE CHONCHI	1.879.859.000	0	51.626.721	0	51.626.721	1.828.232.279	RS	CONVENIO EN CONFECCIÓN	CONVENIO
29	03	N	MULTISECTORIAL	LIBRE	EJECUCION	40026933	ADQUISICION CAMIÓN RSD URBANO, CAMIÓN LAVACONTENEDOR Y REPOSICIÓN CAMIÓN RSD RURAL, CHONCHI	864.880.000	0	0	0	0	864.880.000	RS*	CONVENIO EN CONFECCIÓN	CONVENIO
33	03-125	N	MULTISECTORIAL	FRIL	EJECUCION	FRIL	FONDO REGIONAL DE INICIATIVA LOCAL	126.385.666	0	126.385.666	0	126.385.666	0	RS**	EN CONVENIO	
							TOTAL DE INICIATIVAS NUEVAS	4.278.885.666	0	278.788.487	0	278.788.487	4.000.097.179			
							TOTAL COMUNA DE CHONCHI	9.548.258.387	1.044.387.023	1.584.647.078	190.613.972	1.394.033.106	6.882.177.968			
							COMUNA DE CURACO DE VELEZ									
							INICIATIVAS EN EJECUCION / LIQUIDACION									
31	2	A	SALUD	FAR	EJECUCION	30135739	REPOSICION POSTA DE SALUD RURAL PALQUI, CURACO DE VELEZ	614.955.000	529.888.315	0	0	0	0	RS	TERMINADO	TERMINADO
31	2	A	DEPORTE	FAR	EJECUCION	30095333	REPOSICION ESTADIO MUNICIPAL DE CURACO DE VÉLEZ	1.556.275.000	0	180.000.000	0	180.000.000	1.376.275.000	RS	EN LICITACION	LICITACION
33	03-125	A	MULTISECTORIAL	FRIL	EJECUCION	FRIL	FONDO REGIONAL DE INICIATIVA LOCAL	150.072.594	0	150.072.594	133.430.317	16.642.277	0	RS**	EN EJECUCION	
							TOTAL DE INICIATIVAS EN EJECUCION / LIQUIDACION	2.321.302.594	529.888.315	330.072.594	133.430.317	196.642.277	1.376.275.000			
							INICIATIVAS NUEVAS									
29	03	N	MULTISECTORIAL	LIBRE	EJECUCION	40019389	ADQUISICION BUS MUNICIPAL, CURACO DE VELEZ	197.000.000	0	197.000.000	0	197.000.000	0	RS*	Licitación ID: 3296-13-LQ22- Cierra 16 de Junio de 2022	CONVENIO
33	03-125	N	MULTISECTORIAL	FRIL	EJECUCION	FRIL	FONDO REGIONAL DE INICIATIVA LOCAL	76.312.072	0	76.312.072	0	76.312.072	0	RS**	EN CONVENIO	
							TOTAL DE INICIATIVAS NUEVAS	273.312.072	0	273.312.072	0	273.312.072	0			
							TOTAL COMUNA DE C.VELEZ	2.594.614.666	529.888.315	603.384.666	133.430.317	469.954.349	1.376.275.000			

PRESUPUESTO FNDR 2022

SUBT.	ITEM	ESTADO	SECTOR	PROVISION	ETAPA	BIP	NOMBRE DEL PROYECTO	COSTO	GASTO AÑOS ANTERIORES	COMPROMISO 2022	PAGOS 2022	SALDO COMPROMISO	PPTO FUTURO	RATE 2022	SITUACION ACTUAL	SITUACION GENERAL
							COMUNA DE DALCAHUE									
							INICIATIVAS EN EJECUCION / LIQUIDACION									
31	2	A	DEPORTE	FAR	EJECUCION	30134014	CONSTRUCCION GIMNASIO TENAUN COMUNA DE DALCAHUE	466.092.000	439.996.847	0	0	0	0	RS	TERMINADO	TERMINADO
31	2	A	AGUA POTABLE Y A	LIBRE	EJECUCION	30485152	CONSTRUCCION REDES DE AP Y ALCANT. DIVERSOS SECTORES CIUDAD DALCAHUE	357.488.184	357.209.850	278.334	0	278.334	0	RS	EN EJECUCION, 100% Ejecución Obras Civiles	EJECUCION
31	2	A	AGUA POTABLE Y A	LIBRE	EJECUCION	40004659	CONSTRUCCION SISTEMA APR SECTOR BUTALCURA, PRIMERA ETAPA, DALCAHUE	315.969.336	314.969.336	0	0	0	0	RS	TERMINADO	TERMINADO
31	2	A	DEPORTE	LIBRE	DISEÑO	40001662	CONSTRUCCION RECINTO DEPORTIVO SECTOR MOCOPULLI, COMUNA DE DALCAHUE	20.999.000	6.912.500	14.086.500	5.925.000	8.161.500	0	RS	EN EJECUCION, 65% de Ejecución DISEÑO	EJECUCION
31	2	A	EDUCACION Y CUL	FAR	EJECUCION	30134013	REPOSICION ESCUELA TEHUACO - QUETALCO COMUNA DE DALCAHUE	809.866.000	497.165.437	258.142.656	66.395.465	191.747.191	54.557.907	RS	EN EJECUCION, 75% de Ejecución, se está tramitando el CONVENIO de Equipos y Equipamientos	EJECUCION
31	2	A	SALUD	FAR	EJECUCION	40005352	REPOSICION POSTA DE SALUD RURAL DE TENAUÑ, COMUNA DE DALCAHUE	859.173.000	0	263.201.664	0	263.201.664	595.971.336	RS	EN EJECUCION	EJECUCION
31	2	A	TRANSPORTE	FAR	EJECUCION	40013905	MEJORAMIENTO 5 VIAS DE LA CIUDAD DE DALCAHUE	361.068.000	350.589.287	0	0	0	0	RS	TERMINADO	TERMINADO
33	03-125	A	MULTISECTORIAL	FRIL	EJECUCION	FRIL	FONDO REGIONAL DE INICIATIVA LOCAL	308.285.000	0	308.285.000	186.445.522	121.839.478	0	RS**	EN EJECUCION	
TOTAL DE INICIATIVAS EN EJECUCION / LIQUIDACION								3.498.940.520	1.966.843.257	843.994.154	258.765.987	585.228.167	650.529.243			
							INICIATIVAS LICITACION / ADJUDICACION									
31	2	L	EDUCACION Y CUL	FAR	EJECUCION	30419547	MEJORAMIENTO INTEGRAL ESCUELA BÁSICA DE DALCAHUE	395.089.000	0	179.017.800	0	179.017.800	216.071.200	RS	EN EJECUCION	EJECUCION
31	2	L	AGUA POTABLE Y A	LIBRE	EJECUCION	40016862	CONSTRUCCION SISTEMA APR PULUTAUCO, DALCAHUE	746.836.000	0	72.616.429	0	72.616.429	674.219.571	RS	CONVENIO Y RESOLUCIÓN EN FIRMA SR. GOBERNADOR	CONVENIO
TOTAL DE INICIATIVAS LICITACION / ADJUDICACION								1.141.925.000	0	251.634.229	0	251.634.229	890.290.771			
							INICIATIVAS NUEVAS									
29	05	N	SEGURIDAD	LIBRE	EJECUCION	40013903	REPOSICION EQUIPOS DE ALUMBRADO PÚBLICO EN TECNOLOGIA EFICIENTE	390.938.000	0	390.938.000	0	390.938.000	0	RS*	Resolucion enviada U.T. 18/05/2022- Municipio pendiente BAG	CONVENIO
33	03-125	N	MULTISECTORIAL	FRIL	EJECUCION	FRIL	FONDO REGIONAL DE INICIATIVA LOCAL	126.385.666	0	126.385.666	0	126.385.666	0	RS**	EN CONVENIO	
TOTAL DE INICIATIVAS NUEVAS								517.323.666	0	517.323.666	0	517.323.666	0			
TOTAL COMUNA DE DALCAHUE								5.158.189.186	1.966.843.257	1.612.952.049	258.765.987	1.354.186.062	1.540.820.014			
							COMUNA DE PUQUELDON									
							INICIATIVAS EN EJECUCION / LIQUIDACION									
31	2	A	SALUD	FAR	EJECUCION	30042613	NORMALIZACION CONSULTORIO RURAL PUQUELDON	3.472.101.337	2.897.097.000	256.317.438	0	256.317.438	318.686.899	RS	PENDIENTE INGRESO REEVALUACION MIDESO- SERV SALUD	PARALIZADA
33	03-125	A	MULTISECTORIAL	FRIL	EJECUCION	FRIL	FONDO REGIONAL DE INICIATIVA LOCAL	198.237.000	0	198.237.000	79.654.732	118.582.268	0	RS**	EN EJECUCION	
TOTAL DE INICIATIVAS EN EJECUCION / LIQUIDACION								3.670.338.337	2.897.097.000	454.554.438	79.654.732	374.899.706	318.686.899			
							INICIATIVAS LICITACION / ADJUDICACION									
31	2	L	SALUD	FAR	EJECUCION	40028442	REPOSICION POSTA DE SALUD RURAL DE DETIF, PUQUELDON	791.188.000	0	228.237.600	0	228.237.600	562.950.400	RS	EN LICITACION	LICITACION
TOTAL DE INICIATIVAS LICITACION / ADJUDICACION								791.188.000	0	228.237.600	0	228.237.600	562.950.400			
							INICIATIVAS NUEVAS									
33	03-125	N	MULTISECTORIAL	FRIL	EJECUCION	FRIL	FONDO REGIONAL DE INICIATIVA LOCAL	126.385.666	0	126.385.666	0	126.385.666	0	RS**	EN CONVENIO	
TOTAL DE INICIATIVAS NUEVAS								126.385.666	0	126.385.666	0	126.385.666	0			
TOTAL COMUNA DE PUQUELDON								4.587.912.003	2.897.097.000	809.177.704	79.654.732	729.522.972	881.637.299			

PRESUPUESTO FNDR 2022

SUBT.	ITEM	ESTADO	SECTOR	PROVISION	ETAPA	BIP	NOMBRE DEL PROYECTO	COSTO	GASTO AÑOS ANTERIORES	COMPROMISO 2022	PAGOS 2022	SALDO COMPROMISO	PPTO FUTURO	RATE 2022	SITUACION ACTUAL	SITUACION GENERAL
							COMUNA DE QUEILEN									
							INICIATIVAS EN EJECUCION / LIQUIDACION									
31	2	A	DEPORTE	FAR	EJECUCION	40002386	MEJORAMIENTO INTEGRAL ESTADIO MUNICIPAL DE QUEILEN	1.355.502.000	886.126.249	308.683.308	119.020.434	189.662.874	160.692.443	RS	EN EJECUCION 74% de Ejecución, Aumento de Ppto. Por M\$4.500 en consultoría	EJECUCION
31	2	A	SALUD	FAR	EJECUCION	30183123	REPOSICION POSTA SALUD RURAL DE NEPUE, ISLA TRANQUI, COMUNA DE QUEILEN	801.023.000	48.039.016	264.608.457	79.025.790	185.582.667	488.375.527	RS	EN EJECUCION. 15% de Ejecución	EJECUCION
33	03-125	A	MULTISECTORIAL	FRIL	EJECUCION	FRIL	FONDO REGIONAL DE INICIATIVA LOCAL	225.525.378	0	225.525.378	225.525.378	0	0	RS**	EN EJECUCION	
29	03	L	TRANSPORTE	FAR	EJECUCION	30480716	REPOSICION CAMIÓN RSD y REPOSICION DE CONTENEDORES,COMUNA DE QUEILEN	167.671.000	0	160.697.843	157.275.160	3.422.683	6.973.157	RS*	TERMINADO	EJECUCION
29	05	L	TRANSPORTE	FAR	EJECUCION	30480716	REPOSICION CAMIÓN RSD y REPOSICION DE CONTENEDORES,COMUNA DE QUEILEN	19.444.600	19.444.600	0	0	0	0	RS*	TERMINADO	TERMINADO
							TOTAL DE INICIATIVAS EN EJECUCION / LIQUIDACION	2.569.165.978	953.609.865	959.514.986	580.846.762	378.668.224	656.041.127			
							INICIATIVAS NUEVAS									
33	03-125	N	MULTISECTORIAL	FRIL	EJECUCION	FRIL	FONDO REGIONAL DE INICIATIVA LOCAL	100.351.288	0	100.351.288	0	100.351.288	0	RS**	EN CONVENIO	
							TOTAL DE INICIATIVAS NUEVAS	100.351.288	0	100.351.288	0	100.351.288	0			
							TOTAL COMUNA DE QUEILEN	2.669.517.266	953.609.865	1.059.866.274	580.846.762	479.019.512	656.041.127			
							COMUNA DE QUELLON									
							INICIATIVAS EN EJECUCION / LIQUIDACION									
31	2	A	EDUCACION Y CULTURA	FAR	EJECUCION	30472589	REPOSICION ESCUELA RURAL DE COINCO COMUNA DE QUELLON	2.531.139.000	2.368.323.791	0	0	0	0	RS	TERMINADO	TERMINADO
31	2	A	EDUCACION Y CULTURA	FAR	EJECUCION	30135630	REPOSICION ESCUELA RURAL DE COMPU, COMUNA DE QUELLON	1.697.420.000	155.346.347	692.852.643	692.852.643	0	849.221.010	RE	EN REVALUACIÓN, 56% de Ejecución	EJECUCION
31	2	A	AGUA POTABLE Y ALCANTARILLADO	LIBRE	EJECUCION	40009684	AMPLIACION DE RED PUBLICA SIST DE AGUA POTABLE Y ALC SECTOR ALCÁZAR COMUNA DE QUELLON	508.302.000	181.604.142	130.210.215	0	130.210.215	196.487.643	RS	EN LIQUIDACION, 34% de Ejecución	PARALIZADA
31	2	A	AGUA POTABLE Y ALCANTARILLADO	LIBRE	DISEÑO	40000178	INSTALACION SISTEMA APR SECTORES CHAILDAD-CHANCO-YATEHUE, QUELLÓN	46.350.000	36.000.000	10.350.000	0	10.350.000	0	RS	EN EJECUCION, 20% avance del DISEÑO	EJECUCION
31	2	A	AGUA POTABLE Y ALCANTARILLADO	LIBRE	DISEÑO	30488426	INSTALACION SISTEMA AGUA POTABLE RURAL ISLA LAITEC, QUELLON	28.825.000	5.765.000	23.060.000	0	23.060.000	0	RS	EN EJECUCION 20% de Avance DISEÑO	EJECUCION
29	03	A	MULTISECTORIAL	LIBRE	EJECUCION	40018680	ADQUISICION CAMIONES RECOLECTORES Y CONTENEDORES RSD, QUELLON	377.920.676	370.448.195	7.472.481	7.472.481	0	0	RS*	TERMINADO	TERMINADO
29	05	A	MULTISECTORIAL	LIBRE	EJECUCION	40018680	ADQUISICION CAMIONES RECOLECTORES Y CONTENEDORES RSD, QUELLON	205.275.000	0	205.275.000	205.275.000	0	0	RS*	#N/A	EJECUCION
31	2	A	EDUCACION Y CULTURA	FAR	EJECUCION	30069919	CONSTRUCCION GIMNASIO ESCUELA ORIENTE DE QUELLÓN	1.186.853.000	0	200.887.320	0	200.887.320	985.965.680	RS	EN LICITACION	LICITACION
33	03-125	A	MULTISECTORIAL	FRIL	EJECUCION	FRIL	FONDO REGIONAL DE INICIATIVA LOCAL	27.334.000	0	27.334.000	20.256.823	7.077.177	0	RS**	EN EJECUCION	
							TOTAL DE INICIATIVAS EN EJECUCION / LIQUIDACION	6.609.418.676	3.117.487.475	1.297.441.659	925.856.947	371.584.712	2.031.674.333			
							INICIATIVAS LICITACION / ADJUDICACION									
31	2	L	SALUD	FAR	EJECUCION	30095440	REPOSICION POSTA DE SALUD RURAL DE YALDAD, QUELLON	715.825.000	0	143.165.000	0	143.165.000	572.660.000	RS	EN LICITACION	LICITACION
31	2	L	DEPORTE	LIBRE	DISEÑO	40021925	REPOSICION ESTADIO MUNICIPAL, COMUNA DE QUELLON	93.253.000	0	18.650.600	0	18.650.600	74.602.400	RS	EN CONTRATACION CONSULTORIAS	EJECUCION
29	05	L	MULTISECTORIAL	LIBRE	EJECUCION	40008188	REPOSICION MOTONIVELADORA ILUSTRE MUNICIPALIDAD DE QUELLON	187.309.000	0	137.309.000	0	137.309.000	50.000.000	RS	EN ADJUDICACION Con cofinanciamiento	ADJUDICADO
							TOTAL DE INICIATIVAS LICITACION / ADJUDICACION	996.387.000	0	299.124.600	0	299.124.600	697.262.400			
							INICIATIVAS NUEVAS									
33	03-125	N	MULTISECTORIAL	FRIL	EJECUCION	FRIL	FONDO REGIONAL DE INICIATIVA LOCAL	101.385.666	0	101.385.666	0	101.385.666	0	RS**	EN CONVENIO	
							TOTAL DE INICIATIVAS NUEVAS	101.385.666	0	101.385.666	0	101.385.666	0			
							TOTAL COMUNA DE QUELLON	7.707.191.342	3.117.487.475	1.697.951.925	925.856.947	772.094.978	2.728.936.733			

PRESUPUESTO FNDR 2022

SUBT.	ITEM	ESTADO	SECTOR	PROVISION	ETAPA	BIP	NOMBRE DEL PROYECTO	COSTO	GASTO AÑOS ANTERIORES	COMPROMISO 2022	PAGOS 2022	SALDO COMPROMISO	PPTO FUTURO	RATE 2022	SITUACION ACTUAL	SITUACION GENERAL
							COMUNA DE QUEMCHI									
							INICIATIVAS EN EJECUCION / LIQUIDACION									
31	2	A	TRANSPORTE	FAR	EJECUCION	30430173	CONSERVACION CAMINOS ISLA BUTACHAUQUES	547.411.000	253.005.532	0	0	0	294.405.468	RS*	EN LIQUIDACION-Proceso Judicial	PARALIZADA
31	2	A	TRANSPORTE	FAR	EJECUCION	30396026	CONSERVACION CAMINOS RURALES SECTOR SUR, COMUNA DE QUEMCHI	477.979.805	358.482.829	119.496.976	0	119.496.976	0	RS*	EN LIQUIDACION-Proceso Judicial	PARALIZADA
31	2	A	TRANSPORTE	PIR	EJECUCION	40005537	CONSERVACION CAMINOS ISLA MECHUQUE Y AÑIHUE, COMUNA DE QUEMCHI.	494.720.758	494.720.758	0	0	0	0	RS*	TERMINADO	TERMINADO
31	2	A	DEPORTE	FAR	EJECUCION	30133125	CONSTRUCCION ESTADIO MUNICIPAL DE QUEMCHI.	1.386.058.000	1.224.005.772	162.052.228	0	162.052.228	0	RS	EN LIQUIDACION, 90% de Ejecución	EJECUCION
31	2	A	SALUD	FAR	EJECUCION	30071598	REPOSICION POSTA DE SALUD RURAL VOIGUE, QUEMCHI	532.823.858	405.106.547	127.717.311	101.212.311	26.505.000	0	RS	Obra Terminada - en proceso Licitación Equipos y Equipamiento	TERMINADO
33	03-125	A	MULTISECTORIAL	FRIL	EJECUCION	FRIL	FONDO REGIONAL DE INICIATIVA LOCAL	158.820.000	0	158.820.000	105.901.650	52.918.350	0	RS**	EN EJECUCION	
29	03	A	MULTISECTORIAL	RSD	EJECUCION	40014311	REPOSICION DOS CAMIONES RECOLECTORES Y ADQ. CAMION RECOLECTOR RSD SECT. INSULARES,QUEMCH	291.193.000	270.322.185	20.870.815	0	20.870.815	0	RS*	TERMINADO	TERMINADO
							TOTAL DE INICIATIVAS EN EJECUCION / LIQUIDACION	3.889.006.421	3.005.643.623	588.957.330	207.113.961	381.843.369	294.405.468			
							INICIATIVAS LICITACION / ADJUDICACION									
31	2	L	TRANSPORTE	FAR	EJECUCION	40014315	CONSERVACION CAMINOS ISLA CAUCAHUE, COMUNA DE QUEMCHI	600.000.000	0	220.000.000	0	220.000.000	380.000.000	RS*	Licitación Desierta - Reevaluarán	LICITACION
31	2	L	SALUD	FAR	EJECUCION	40010066	CONSTRUCCION SALA DE REHABILITACION KINESICA CESFAM	167.348.000	0	0	0	0	0	RS	FINANCIAMIENTO SECTORIAL	SECTORIAL
							TOTAL DE INICIATIVAS LICITACION / ADJUDICACION	767.348.000	0	220.000.000	0	220.000.000	380.000.000			
							INICIATIVAS NUEVAS									
33	03-125	N	MULTISECTORIAL	FRIL	EJECUCION	FRIL	FONDO REGIONAL DE INICIATIVA LOCAL	126.385.666	0	126.385.666	0	126.385.666	0	RS**	EN CONVENIO	
							TOTAL DE INICIATIVAS NUEVAS	126.385.666	0	126.385.666	0	126.385.666	0			
							TOTAL COMUNA DE QUEMCHI	4.782.740.087	3.005.643.623	935.342.996	207.113.961	728.229.035	674.405.468			
							COMUNA DE QUINCHAO									
							INICIATIVAS EN EJECUCION / LIQUIDACION									
31	2	A	SALUD	FAR	EJECUCION	40013068	REPOSICION POSTA DE SALUD RURAL VILLA CHAULINEC, ISLA CHAULINEC - QUINCHAO	829.058.000	730.000	298.131.257	0	298.131.257	530.196.743	RS	EN EJECUCION	EJECUCION
31	2	A	VIVIENDA	FAR	EJECUCION	40008054	CONSERVACION DE VEREDAS SECTOR CENTRO DE ACHAO	367.393.000	147.391.383	150.725.601	54.559.412	96.166.189	69.276.016	RS*	EN EJECUCION, 100% de Ejecución Obras Civiles, espera acta de recepción provisoria	EJECUCION
33	03-125	A	MULTISECTORIAL	FRIL	EJECUCION	FRIL	FONDO REGIONAL DE INICIATIVA LOCAL	199.042.806	0	199.042.806	199.042.806	0	0	RS**	EN EJECUCION	
							TOTAL DE INICIATIVAS EN EJECUCION / LIQUIDACION	1.395.493.806	148.121.383	647.899.664	253.602.218	394.297.446	599.472.759			
							INICIATIVAS NUEVAS									
33	03-125	N	MULTISECTORIAL	FRIL	EJECUCION	FRIL	FONDO REGIONAL DE INICIATIVA LOCAL	20.603.860	0	20.603.860	0	20.603.860	0	RS**	EN CONVENIO	
							TOTAL DE INICIATIVAS NUEVAS	20.603.860	0	20.603.860	0	20.603.860	0			
							TOTAL COMUNA DE QUINCHAO	1.416.097.666	148.121.383	668.503.524	253.602.218	414.901.306	599.472.759			

PRESUPUESTO FNDR 2022

SUBT.	ITEM	ESTADO	SECTOR	PROVISION	ETAPA	BIP	NOMBRE DEL PROYECTO	COSTO	GASTO AÑOS ANTERIORES	COMPROMISO 2022	PAGOS 2022	SALDO COMPROMISO	PPTO FUTURO	RATE 2022	SITUACION ACTUAL	SITUACION GENERAL
							PROVINCIALES									
							INICIATIVAS EN EJECUCION / LIQUIDACION									
31	2	A	DEPORTE	FAR	EJECUCION	30381175	CONSTRUCCION CANCHA Y PISTA ATLETICA CANCHA RAYADA DE CASTRO	1.528.367.000	543.336.961	0	0	0	985.030.039	RS	EN LIQUIDACION	PARALIZADA
31	2	A	SALUD	FAR	EJECUCION	30083335	NORMALIZACION HOSPITAL DE QUELLON, PROVINCIA DE CHIOLE	4.500.000.000	878.186.876	893.286.971	815.231.944	78.055.027	2.728.526.153	RS	EN EJECUCION, 1% de Ejecución Obras Complementarias	EJECUCION
31	2	A	TRANSPORTE	FAR	EJECUCION	30453827	CONSERVACION CNOS. VECINALES POR GLOSA 7, ETAPA 1, PROVINCIA CHIOLE	1.298.249.800	798.128.503	45.348.294	0	45.348.294	454.773.003	RS*	PENDIENTE LICITACION COMUNA DE QUINCHAO	LICITACION
24	01-002	N	MULTISECTORIAL	ENERGIZACION	EJECUCION	SUTBT 24	SUBSIDIO OPERACIÓN SISTEMA DE AUTOGENERACION EN ENERGIA EN ZONAS AISLADAS-PRIVADO	2.453.429.905	0	2.453.429.905	561.230.604	1.892.199.301	0	RS***	EN EJECUCION	EJECUCION
24	03-004	N	MULTISECTORIAL	ENERGIZACION	EJECUCION	SUTBT 24	SUBSIDIO OPERACIÓN SISTEMA DE AUTOGENERACION EN ENERGIA EN ZONAS AISLADAS-PUBLICO	619.270.576	0	619.270.576	0	619.270.576	0	RS***	EN EJECUCION	EJECUCION
							TOTAL DE INICIATIVAS EN EJECUCION / LIQUIDACION	10.399.317.281	2.219.652.340	4.011.335.746	1.376.462.548	2.634.873.198	4.168.329.195			
							INICIATIVAS LICITACION / ADJUDICACION									
31	2	L	SALUD	FAR	EJECUCION	30083300	NORMALIZACION HOSPITAL DE ANCUD, PROVINCIA DE CHIOLE	4.454.843.000	0	281.179.381	0	281.179.381	4.173.663.619	RS	EN LICITACION Obras Complementarias	LICITACION
31	2	L	TRANSPORTE	FAR	EJECUCION	40019999	MEJORAMIENTO AVDA. GALVARINO RIVEROS NORTE DE CASTRO	10.669.256.000	0	250.000.000	0	250.000.000	10.419.256.000	RS	Resolución de convenio aprobada	CONVENIO
							TOTAL DE INICIATIVAS LICITACION / ADJUDICACION	15.124.099.000	0	531.179.381	0	531.179.381	14.592.919.619			
							TOTAL PROVINCIALES	25.523.416.281	2.219.652.340	4.542.515.128	1.376.462.548	3.166.052.580	18.761.248.814			
							TOTAL PROVINCIA DE CHIOLE	76.445.096.257	23.257.440.241	15.962.164.242	5.279.329.088	10.682.835.154	36.719.152.254			

PRESUPUESTO FNDR 2022

SUBT.	ITEM	ESTADO	SECTOR	PROVISION	ETAPA	BIP	NOMBRE DEL PROYECTO	COSTO	GASTO AÑOS ANTERIORES	COMPROMISO 2022	PAGOS 2022	SALDO COMPROMISO	PPTO FUTURO	RATE 2022	SITUACION ACTUAL	SITUACION GENERAL
							COMUNA DE CHAITEN									
							INICIATIVAS EN EJECUCION / LIQUIDACION									
31	2	A	MULTISECTORIAL	FAR	DISEÑO	30103541	REPOSICION EDIFICIO MUNICIPAL DE CHAITEN	137.807.000	118.575.240	0	0	0	0	RS	TERMINADO	TERMINADO
31	2	A	TRANSPORTE	FAR	PREFACTIBILIDAD	30186523	CONSTRUCCION CONEXION VIAL ISLA TALCAN ARCH. DESERTORES,CHAITEN	491.402.000	229.300.000	262.102.000	46.200.000	215.902.000	0	RS	EN EJECUCION, 74% de Ejecución PREFACTIBILIDAD	EJECUCION
33	03-125	A	MULTISECTORIAL	FRIL	EJECUCION	FRIL	FONDO REGIONAL DE INICIATIVA LOCAL	200.000.000	0	200.000.000	115.970.224	84.029.776	0	RS**	EN EJECUCION	
29	05	A	DEFENSA Y SEGURIDAD	LIBRE	EJECUCION	40019239	REPOSICION EQUIPOS LUMINARIAS ALUMBRADO PUBLICO CHAITEN URBANO	534.255.000	427.404.001	217.404.001	0	217.404.001	0	RS*	TERMINADO	TERMINADO
							TOTAL DE INICIATIVAS EN EJECUCION / LIQUIDACION	1.363.464.000	775.279.241	679.506.001	162.170.224	517.335.777	0			
							INICIATIVAS LICITACION / ADJUDICACION									
29	03	L	TRANSPORTE	FAR	EJECUCION	30345504	REPOSICION CAMION RECOLECTOR RSD Y ADQUISICION RECOLECTOR RSD, COMUNA CHAITÉN	301.405.000	0	301.404.390	301.404.390	0	610	RS*	TERMINADO- Un camión presenta fallas luego de recepcion	TERMINADO
							TOTAL DE INICIATIVAS LICITACION / ADJUDICACION	301.405.000	0	301.404.390	301.404.390	0	610			
							INICIATIVAS NUEVAS									
31	2	N	AGUA POTABLE Y ALCANTARILLADO	LIBRE	EJECUCION	40005413	CONSTRUCCION PLANTA ELEVADORA E IMPULSION DE AGUAS SERVIDAS SECTOR SUR, CHAITEN	1.373.525.000	0	0	0	0	0	RS	CONVENIO EN UNIDAD TECNICA	CONVENIO
33	03-125	N	MULTISECTORIAL	FRIL	EJECUCION	FRIL	FONDO REGIONAL DE INICIATIVA LOCAL	126.385.666	0	126.385.666	0	126.385.666	0	RS**	EN CONVENIO	
							TOTAL DE INICIATIVAS NUEVAS	1.499.910.666	0	126.385.666	0	126.385.666	0			
							TOTAL COMUNA DE CHAITEN	3.164.779.666	775.279.241	1.107.296.057	463.574.614	643.721.443	610			
							COMUNA DE FUTALEUFU									
							INICIATIVAS EN EJECUCION / LIQUIDACION									
31	2	A	EDUCACION Y CULTURA	PV	EJECUCION	30072372	AMPLIACION ESCUELA BÁSICA FUTALEUFÚ PARA ENSEÑANZA MEDIA	3.944.224.378	3.825.956.050	0	0	0	0	RS	TERMINADO	TERMINADO
31	2	A	DEPORTE	PV	EJECUCION	30086361	REPOSICION GIMNASIO MUNICIPAL DE FUTALEUFÚ	3.900.581.000	3.439.918.627	93.662.476	34.876.944	58.785.532	366.999.897	RS	EJECUCION (EQUIPAMIENTOS Y EQUIPOS)	EJECUCION
31	2	A	TRANSPORTE	PV	EJECUCION	30102779	CONSTRUCCION TERMINAL DE BUSES COMUNA DE FUTALEUFÚ	703.415.000	600.716.453	102.698.547	19.746.100	82.952.447	0	RE	EJECUCION (EQUIPAMIENTOS Y EQUIPOS)	EJECUCION
22	ESTUDIO	A	VIVIENDA	LIBRE	EJECUCION	30341678	ANALISIS ESTUDIO PLAN REGULADOR COMUNAL DE FUTALEUFÚ	126.058.000	31.428.000	94.630.000	0	94.630.000	0	RS*	EN EJECUCION, 27% de Ejecución	EJECUCION
31	2	A	VIVIENDA	FAR	DISEÑO	30352430	CONSTRUCCION PARQUE MUNICIPAL DE FUTALEUFÚ	118.160.000	100.000.000	18.160.000	0	18.160.000	0	RS	EN EJECUCION, 40% de Ejecución DISEÑO	EJECUCION
29	04	A	MULTISECTORIAL	LIBRE	EJECUCION	40024504	ADQUISICION EQUIPOS Y EQUIPAMIENTO PARA HABILITACIÓN ILUSTRE MUNICIPALIDAD DE FUTALEUFÚ	34.928.000	27.587.134	7.340.866	0	7.340.866	0	RS*	EN EJECUCION	EJECUCION
29	05	A	MULTISECTORIAL	LIBRE	EJECUCION	40024504	ADQUISICION EQUIPOS Y EQUIPAMIENTO PARA HABILITACIÓN ILUSTRE MUNICIPALIDAD DE FUTALEUFÚ	12.562.000	11.083.348	1.478.652	0	1.478.652	0	RS*	EN EJECUCION	EJECUCION
29	06	A	MULTISECTORIAL	LIBRE	EJECUCION	40024504	ADQUISICION EQUIPOS Y EQUIPAMIENTO PARA HABILITACIÓN ILUSTRE MUNICIPALIDAD DE FUTALEUFÚ	51.401.000	48.128.836	3.272.137	0	3.272.137	27	RS*	EN EJECUCION	EJECUCION
33	03-125	A	MULTISECTORIAL	FRIL	EJECUCION	FRIL	FONDO REGIONAL DE INICIATIVA LOCAL	266.290.000	0	266.290.000	231.121.803	35.168.197	0	RS**	EN EJECUCION	
							TOTAL DE INICIATIVAS EN EJECUCION / LIQUIDACION	9.157.619.378	8.084.818.448	587.532.678	285.744.847	301.787.831	366.999.924			
							INICIATIVAS NUEVAS									
31	2	N	VIVIENDA	LIBRE	DISEÑO	40031970	MEJORAMIENTO INFRAESTRUCTURA PEATONAL CALLE O'HIGGINS, COMUNA FUTALEUFÚ.	65.189.000	0	0	0	0	65.189.000	RS	CONVENIO EN CONFECCION	CONVENIO
33	03-125	N	MULTISECTORIAL	FRIL	EJECUCION	FRIL	FONDO REGIONAL DE INICIATIVA LOCAL	126.385.666	0	126.385.666	0	126.385.666	0	RS**	EN CONVENIO	
							TOTAL DE INICIATIVAS NUEVAS	191.574.666	0	126.385.666	0	126.385.666	65.189.000			
							TOTAL COMUNA DE FUTALEUFU	9.349.194.044	8.084.818.448	713.918.344	285.744.847	428.173.497	432.188.924			

PRESUPUESTO FNDR 2022

SUBT.	ITEM	ESTADO	SECTOR	PROVISION	ETAPA	BIP	NOMBRE DEL PROYECTO	COSTO	GASTO AÑOS ANTERIORES	COMPROMISO 2022	PAGOS 2022	SALDO COMPROMISO	PPTO FUTURO	RATE 2022	SITUACION ACTUAL	SITUACION GENERAL
							COMUNA DE HUALAIHUE									
							INICIATIVAS EN EJECUCION / LIQUIDACION									
31	2	A	EDUCACION Y CULTURA	FAR	EJECUCION	30277425	CONSERVACION GIMNASIO ESCUELA SEMILLERO DE ROLECHA	231.709.000	217.737.229	0	0	0	0	RS*	TERMINADO	TERMINADO
31	2	A	TRANSPORTE	FAR	EJECUCION	30471092	CONSERVACION CNOS.VECINALES GLOSA 7,COMUNA HUALAIHUÉ, PROV. PALENA	364.878.000	356.421.271	0	0	0	0	RS*	TERMINADO	TERMINADO
31	2	A	AGUA POTABLE Y ALCANTARILLADO	LIBRE	EJECUCION	30065600	CONSTRUCCION SISTEMA AGUA POTABLE RURAL EL MANZANO, HUALAIHUE	657.583.000	535.395.268	53.193.286	0	53.193.286	68.994.446	RE	EN EJECUCION (REVALUACION)	PARALIZADA
31	2	A	ENERGIA	LIBRE	EJECUCION	40003992	CONSTRUCCION SUMINISTRO E. ELECTRICA FOTOVOLTAICA LOC. DE QUIACA-ISLA LLANCAHUE, HUALAIHUE	474.773.000	76.987.449	206.524.643	169.175.279	37.349.364	191.260.908	RS	EN EJECUCION, 55% de Ejecución	EJECUCION
31	2	A	AGUA POTABLE Y ALCANTARILLADO	LIBRE	DISEÑO	30338024	CONSTRUCCION SISTEMA DE APR PUNTILLA PICHICOLO, HUALAIHUE	33.986.000	10.157.100	23.828.900	0	23.828.900	0	RS	EN EJECUCION, 30% de Ejecución DISEÑO	EJECUCION
31	2	A	AGUA POTABLE Y ALCANTARILLADO	LIBRE	DISEÑO	30338523	CONSTRUCCION SISTEMA AGUA POTABLE RURAL SECTOR CHOLGO, HUALAIHUE	33.986.000	10.157.100	23.828.900	0	23.828.900	0	RS	EN EJECUCION, 30% de Ejecución DISEÑO	EJECUCION
29	03	A	TRANSPORTE	FAR	EJECUCION	30361477	ADQUISICION Y REPOSICION VEHICULOS Y MAQUINARIA CAMINOS VECINALES	164.990.666	120.595.791	0	0	0	44.394.875	RS*	EN EJECUCION (REVALUACION)	EJECUCION
29	05	A	TRANSPORTE	FAR	EJECUCION	30361477	ADQUISICION Y REPOSICION VEHICULOS Y MAQUINARIA CAMINOS VECINALES	362.872.000	0	220.768.448	0	220.768.448	142.103.552	RS*	EN EJECUCION (REVALUACION)	EJECUCION
33	03-125	A	MULTISECTORIAL	FRIL	EJECUCION	FRIL	FONDO REGIONAL DE INICIATIVA LOCAL	56.937.000	0	56.937.000	23.158.776	33.778.224	0	RS**	EN EJECUCION	
							TOTAL DE INICIATIVAS EN EJECUCION / LIQUIDACION	2.381.714.666	1.327.451.208	585.081.177	192.334.055	392.747.122	446.753.781			
							INICIATIVAS NUEVAS									
29	03	N	SALUD	LIBRE	EJECUCION	40035802	REPOSICION 2 AMBUL. EMERG. BASICA Y FURGON TRASLADO PROF. DE SALUD, COMUNA HUALAIHUE	9.324.000	0	0	0	0	9.324.000	RS*	CONVENIO EN CONFECCIÓN	CONVENIO
29	05	N	SALUD	LIBRE	EJECUCION	40035802	REPOSICION 2 AMBUL. EMERG. BASICA Y FURGON TRASLADO PROF. DE SALUD, COMUNA HUALAIHUE	168.792.000	0	0	0	0	168.792.000	RS*	CONVENIO EN CONFECCIÓN	CONVENIO
33	03-125	N	MULTISECTORIAL	FRIL	EJECUCION	FRIL	FONDO REGIONAL DE INICIATIVA LOCAL	96.231.721	0	96.231.721	0	96.231.721	0	RS**	EN CONVENIO	
							TOTAL DE INICIATIVAS NUEVAS	274.347.721	0	96.231.721	0	96.231.721	178.116.000			
							TOTAL COMUNA DE HUALAIHUE	2.656.062.387	1.327.451.208	681.312.898	192.334.055	488.978.843	624.869.781			
							COMUNA DE PALENA									
							INICIATIVAS EN EJECUCION / LIQUIDACION									
31	2	A	VIVIENDA	FAR	EJECUCION	30135233	MEJORAMIENTO CIRCUITO PEATONAL HISTÓRICO, COMUNA DE PALENA	2.571.601.000	2.053.103.260	518.497.740	374.232.805	144.264.935	0	RS	EN EJECUCION, 89% de Ejecución	EJECUCION
31	2	A	MULTISECTORIAL	LIBRE	DISEÑO	30116040	REPOSICION BODEGA Y GALPON MUNICIPAL, PALENA	43.998.000	35.173.080	4.685.000	0	4.685.000	4.139.920	RS	EN EJECUCION, 80% de Ejecución DISEÑO	EJECUCION
31	2	A	VIVIENDA	FAR	EJECUCION	30487244	CONSERVACION VEREDAS CALLES DE PALENA	68.106.000	61.445.781	0	0	0	0	RS*	TERMINADO	TERMINADO
31	2	A	TRANSPORTE	PV	PREFACTIBILIDAD	30384235	CONSTRUCCION CONEXIÓN VIAL SECTOR:PALENA - LAGO PALENA,COMUNA PALENA	814.000.000	137.018.700	676.981.300	79.000.000	597.981.300	0	RS	EN EJECUCION, 37% de Ejecución PREFACTIBILIDAD	EJECUCION
31	2	A	DEFENSA Y SEGURIDAD	PV	EJECUCION	30115295	REPOSICION Y AMPLIACION CUARTEL 1° COMPAÑIA DE BOMBEROS DE PALENA	1.253.427.000	659.939.056	593.487.944	676.158	592.811.786	0	RS	REVALUACION	PARALIZADA
22	ESTUDIO	A	VIVIENDA	LIBRE	EJECUCION	30474713	ACTUALIZACION PLAN REGULADOR COMUNAL DE PALENA	130.000.000	14.325.000	30.000.000	0	30.000.000	85.675.000	RS*	EN EJECUCION, 14% de Ejecución	EJECUCION
33	03-125	A	MULTISECTORIAL	FRIL	EJECUCION	FRIL	FONDO REGIONAL DE INICIATIVA LOCAL	207.592.611	0	207.592.611	207.592.611	0	0	RS**	EN EJECUCION	
							TOTAL DE INICIATIVAS EN EJECUCION / LIQUIDACION	5.088.724.611	2.961.004.877	2.031.244.595	661.501.574	1.369.743.021	89.814.920			
							INICIATIVAS NUEVAS									
29	03	N	MULTISECTORIAL	LIBRE	EJECUCION	40020354	REPOSICION CAMION RECOLECTOR DE RESIDUOS SOLIDOS DOMICILIARIOS	227.544.000	0	99.434.908	0	99.434.908	128.109.092	RS*	#N/A	EJECUCION
							TOTAL DE INICIATIVAS NUEVAS	227.544.000	0	99.434.908	0	99.434.908	128.109.092			
							TOTAL COMUNA DE PALENA	5.316.268.611	2.961.004.877	2.130.679.503	661.501.574	1.469.177.929	217.924.012			

PRESUPUESTO FNDR 2022

SUBT.	ITEM	ESTADO	SECTOR	PROVISION	ETAPA	BIP	NOMBRE DEL PROYECTO	COSTO	GASTO AÑOS ANTERIORES	COMPROMISO 2022	PAGOS 2022	SALDO COMPROMISO	PPTO FUTURO	RATE 2022	SITUACION ACTUAL	SITUACION GENERAL
							PROVINCIALES									
							INICIATIVAS EN EJECUCION / LIQUIDACION									
31	2	A	TRANSPORTE	PV	EJECUCION	30342673	CONSTRUCCION CAMINO RUTA W-807,SECTOR:PTE.NEGRO-PTE.AQUELLAS,CHAITEN	9.788.091.000	345.014.741	2.803.996.719	0	2.803.996.719	6.639.079.540	RS	EN EJECUCION, 6% de Ejecución	EJECUCION
31	2	A	TRANSPORTE	PV	EJECUCION	30342679	CONSERVACION PERIÓDICA, CAMINO BÁSICO ROL W-813 Y ROL W-815	4.990.418.000	4.853.909.931	0	0	0	0	RS*	TERMINADO	TERMINADO
31	2	A	SALUD	PV	EJECUCION	30060589	MEJORAMIENTO HOSPITAL DE CHAITEN.	16.300.314.000	1.515.694.394	3.819.776.982	2.482.547.625	1.337.229.357	10.964.842.624	RS	#N/A	EJECUCION
31	2	A	TRANSPORTE	PV	EJECUCION	30371674	REPOSICION TERMINAL PORTUARIO DE CHAITEN	2.400.000.000	2.256.940.527	143.059.473	15.402.578	127.656.895	0	IN	TERMINADO 2022	TERMINADO
31	2	A	TRANSPORTE	PV	EJECUCION	30384677	MEJORAMIENTO RUTA 235-CH SECTOR V. S. LUCIA-P. RAMIREZ, PROV. PALENA	28.699.842.000	1.305.607.737	2.905.021.912	927.270.302	1.977.751.610	24.489.212.351	RE	EN EJECUCION, 14% de Ejecución	EJECUCION
29	4	A	SALUD	LIBRE	EJECUCION	30428989	ADQUISICION EQUIPOS Y EQUIPAMIENTO PARA HOSPITALES PROVINCIA DE PALENA	107.886.000	79.208.930	28.677.070	1.451.800	27.225.270	1.451.800	RS*	En Ejecución	EJECUCION
29	5	A	SALUD	LIBRE	EJECUCION	30428989	ADQUISICION EQUIPOS Y EQUIPAMIENTO PARA HOSPITALES PROVINCIA DE PALENA	398.040.000	379.935.527	17.064.889	0	17.064.889	1.039.584	RS*	En Ejecución	EJECUCION
							TOTAL DE INICIATIVAS EN EJECUCION / LIQUIDACION	62.684.591.000	10.736.311.787	9.717.597.045	3.426.672.305	6.290.924.740	42.095.625.899			
							INICIATIVAS LICITACION / ADJUDICACION									
31	2	L	TRANSPORTE	FAR	EJECUCION	30468388	AMPLIACION ÁREA DE MOVIMIENTO PEQUEÑO AERÓDROMO ALTO PALENA, PALENA	425.541.000	0	145.108.240	0	145.108.240	280.432.760	FI	PROCESO EXPROPIACION (DA)	NUEVO
31	2	L	TRANSPORTE	FAR	EJECUCION	30458729	MEJORAMIENTO AREA DE MOVIMIENTO AERODROMO AYACARA, CHAITEN	742.950.000	0	148.590.000	0	148.590.000	594.360.000	RS	PROCESO EXPROPIACION (DA), En proceso para obtener RATE 2022	NUEVO
							TOTAL DE INICIATIVAS LICITACION / ADJUDICACION	1.168.491.000	0	293.698.240	0	293.698.240	874.792.760			
							INICIATIVAS NUEVAS									
24	01-002	N	MULTISECTORIAL	ENERGIZACION	EJECUCION	SUTBT 24	SUBSIDIO OPERACIÓN SISTEMA DE AUTOGENERACION EN ENERGIA EN ZONAS AISLADAS-PRIVADO	584.435.530	0	584.435.530	139.528.095	444.907.435	0	RS***	EN EJECUCION	EJECUCION
							TOTAL DE INICIATIVAS NUEVAS	584.435.530	0	584.435.530	139.528.095	444.907.435	0			
							TOTAL PROVINCIALES	64.437.517.530	10.736.311.787	10.595.730.815	3.566.200.400	7.029.530.415	42.970.418.659			
							TOTAL PROVINCIA DE PALENA	84.923.822.238	23.884.865.561	15.228.937.617	5.169.355.490	10.059.582.127	44.245.401.986			

PRESUPUESTO FNDR 2022

SUBT.	ITEM	ESTADO	SECTOR	PROVISION	ETAPA	BIP	NOMBRE DEL PROYECTO	COSTO	GASTO AÑOS ANTERIORES	COMPROMISO 2022	PAGOS 2022	SALDO COMPROMISO	PPTO FUTURO	RATE 2022	SITUACION ACTUAL	SITUACION GENERAL
							REGIONALES									
							INICIATIVAS EN EJECUCION / LIQUIDACION									
29	04	A	SALUD	FAR	EJECUCION	30488894	ADQUISICION Equipos y Equipamientos para Habilitación Pabellón CMA	387.114.086	176.360.192	71.913.110	0	71.913.110	138.840.784	RS*	EN EJECUCION , SOLICITADO A DIPRES	EJECUCION
29	05	A	SALUD	FAR	EJECUCION	30488894	ADQUISICION Equipos y Equipamientos para Habilitación Pabellón CMA	668.312.499	627.686.079	0	0	0	0	RS*	TERMINADO	TERMINADO
22	ESTUDI	A	MULTISECTORIAL	FAR	EJECUCION	40016120	ACTUALIZACION ESTRATEGIA REGIONAL DE DESARROLLO REGION DE LOS LAGOS	350.000.000	304.792.250	45.207.750	0	45.207.750	0	RS*	EN EJECUCION, 92% de Ejecución	EJECUCION
29	03	A	DEFENSA Y SEGUR	LIBRE	EJECUCION	40009147	REPOSICION VEHÍCULOS POLICIALES DE UNIDADES Y DESTACAMENTOS DE LA REGIÓN DE LOS LAGOS	1.302.000.001	422.270.268	879.729.733	879.729.723	10	0	RS*	TERMINADO	EJECUCION
31	2	A	TRANSPORTE	FAR	EJECUCION	40022424	CONSERVACION DIVERSOS CAMINOS DE RIPIO, REGIÓN DE LOS LAGOS, AÑO 2020-2021	2.028.090.000	1.976.635.010	0	0	0	0	RS*	TERMINADO	TERMINADO
29	03	A	MULTISECTORIAL	LIBRE	EJECUCION	40027208	ADQUISICION OFICINA MÓVIL IPS-CHILEATIENDE	50.000.000	50.000.000	0	0	0	0	RS*	TERMINADO	TERMINADO
29	03	A	DEFENSA Y SEGUR	LIBRE	EJECUCION	40019624	REPOSICION MOTOS TODO TERRENO PARA LOS CUARTELES OPERATIVOS TERRITORIALES DE LOS LAGOS	275.000.000	0	0	0	0	275.000.000	RS*	APROBADO CORE	NUEVO
22	ESTUDI	A	MULTISECTORIAL	LIBRE	EJECUCION	30430874	ACTUALIZACION MODIFICACION Y REESTRUCTURACIÓN DE LA PROPUESTA PROT	413.944.000	0	46.000.000	0	46.000.000	367.944.000	RS*	En espera publicación reglamento del PROT en diario oficial	EJECUCION
							TOTAL DE INICIATIVAS EN EJECUCION / LIQUIDACION	5.474.460.586	3.557.743.799	1.042.850.593	879.729.723	163.120.870	781.784.784			
							INICIATIVAS LICITACION / ADJUDICACION									
31	2	L	TRANSPORTE	FAR	EJECUCION	40022435	CONSERVACION PER. CAM. VEC., C. DE CALBUCO, HUALAIHUÉ Y PALENA, REG. DE LOS LAGOS, 2020-2021	613.500.000	0	86.674.000	0	86.674.000	526.826.000	RS*	Se acuerda en reunión que sean los municipios la Unidad Técnica, para ello se revaluara el proyecto.	REVALUACION
31	2	L	MULTISECTORIAL	FAR	EJECUCION	30462595	MEJORAMIENTO AREAS EXTERIORES Y OBRAS COMPLEMENTARIAS CENTRO ADM. REGIONAL, PUERTO MONTT	1.019.076.000	0	107.105.075	0	107.105.075	911.970.925	RS	EN EJECUCION Consultorías, Obras Civiles se declaro desierta la 1era Licitación, preparando revaluacion por aumento de presupuesto	LICITACION
29	05	L	DEFENSA Y SEGUR	LIBRE	EJECUCION	40019750	ADQUISICION EQUIPOS PARA ANALISIS EVIDENCIA INFORMÁTICA Y DIGITAL REGIÓN POLICIAL LOS LAGOS	539.595.000	0	334.320.000	0	334.320.000	205.275.000	RS*	REVALUACION	REVALUACION
29	03	L	DEFENSA Y SEGUR	LIBRE	EJECUCION	40020318	REPOSICION VEHÍCULOS PDI, REGIÓN POLICIAL DE LOS LAGOS	675.958.000	0	531.990.000	0	531.990.000	143.968.000	RS*	REVALUACION	CONVENIO
31	1	L	MULTISECTORIAL	PIR	EJECUCION	40015918	DIAGNOSTICO PLAN MARCO DE DESARROLLO TERRITORIAL (PMDT) TERRITORIOS NORTE y BC NORTE	206.226.000	0	41.245.200	0	41.245.200	164.980.800	S/R	En pareparación antecedentes para obtener RATE en MIDESO	NUEVO
31	2	L	TRANSPORTE	FAR	EJECUCION	40026778	CONSERVACION DE LA RED VIAL PAV., PROV. LLANQUIHUE Y OSORNO, REG. DE LOS LAGOS 2020-2021	3.350.500.000	0	244.594.180	0	244.594.180	3.105.905.820	RS*	EN LICITACION	LICITACION
31	2	L	EDUCACION Y CULT	FAR	EJECUCION	30091074	CONSTRUCCION BIBLIOTECA REGIONAL LOS LAGOS, PUERTO MONTT	5.484.512.000	0	158.710.487	0	158.710.487	5.325.801.513	RS	A ESPERA DE 2DA LICITACION PUBLICA, 1ERA FUERA DE PRESUPUESTO	LICITACION
31	1	L	AGUA POTABLE Y A	LIBRE	EJECUCION	40027131	ANALISIS Y DETERMINACIÓN DE BRECHAS DISPOSICION DE A.P. Y ALC. PROV. OSORNO Y LLANQUIHUE	241.133.000	0	41.133.000	0	41.133.000	200.000.000	RS	EJECUCION	EJECUCION
							TOTAL DE INICIATIVAS LICITACION / ADJUDICACION	12.130.500.000	0	1.545.771.942	0	1.545.771.942	10.584.728.058			
							INICIATIVAS NUEVAS									
24	03-100	N	MULTISECTORIAL	LIBRE	EJECUCION	SUTBT 24	APLICACION NUMERAL 2.1 GLOSA COMUN PARA GOBIERNOS REGIONALES-PUBLICO	1.770.168.000	0	1.770.168.000	0	1.770.168.000	0	RS***		EJECUCION
24	01-100	N	MULTISECTORIAL	LIBRE	EJECUCION	SUTBT 24	APLICACION LETRA a) NUMERAL 2.3 GLOSA 02 GOBIERNOS REGIONALES	4.616.655.000	0	4.616.655.000	2.900.000	4.613.755.000	0	RS***		EJECUCION
							TOTAL DE INICIATIVAS NUEVAS	6.386.823.000	0	6.386.823.000	2.900.000	6.383.923.000	0			
							TOTAL REGIONAL	23.991.783.586	3.557.743.799	8.975.445.535	882.629.723	8.092.815.812	11.366.512.842			

PRESUPUESTO FNDR 2022

SUBT.	ITEM	ESTADO	SECTOR	PROVISION	ETAPA	BIP	NOMBRE DEL PROYECTO	COSTO	GASTO AÑOS ANTERIORES	COMPROMISO 2022	PAGOS 2022	SALDO COMPROMISO	PPTO FUTURO	RATE 2022	SITUACION ACTUAL	SITUACION GENERAL
							SOCIAL									
							INICIATIVAS EN EJECUCION / LIQUIDACION									
33	03	A	INDUSTRIA, COME	LIBRE	SERNAMEG	40019440	CAPACITACION APOYO AL EMPRENDIMIENTO DE LA MUJER: UN PASO MAS	130.000.000	123.116.828	6.883.000	0	6.883.000	172	RS**	EN EJECUCION	EJECUCION
33	03	A	INDUSTRIA, COME	LIBRE	GENDARMERIA	40019444	PREVENCION REINSERCCION SOCIAL, UN COMPROMISO EN SOCIEDAD	200.000.000	3.999.977	196.000.000	0	196.000.000	23	RS**	EN EJECUCION	EJECUCION
33	03	A	INDUSTRIA, COME	RSD	II DE MEDIO AME	40023036	CAPACITACION FORTALECIMIENTO DE LA PARTICIPACIÓN CIUDADANA EN TORNO A E. CIRCULAR EN CHIOE	235.000.000	90.743.334	90.743.000	65.894.485	24.848.515	53.513.666	RS**	EN EJECUCION	EJECUCION
33	03	A	VIVIENDA	LIBRE	FOSIS	40019414	TRANSFERENCIA PROGRAMA PILOTO DE EFICIENCIA ENERGETICA REGIONAL PARA FAMILIAS VULNERABLES	505.000.000	38.250.000	138.000.000	0	138.000.000	328.750.000	RS**	EN EJECUCION	EJECUCION
							TOTAL DE INICIATIVAS EN EJECUCION / LIQUIDACION	1.070.000.000	256.110.139	431.626.000	65.894.485	365.731.515	382.263.861			
							INICIATIVAS NUEVAS									
33	TE A BO	N	DEFENSA Y SEGUR	LIBRE	EJECUCION	40034211	TRANSFERENCIA A BOMBEROS	2.500.000.000	0	2.500.000.000	0	2.500.000.000	0	RS**	Bomberos regional esta exponiendo sus acuerdos por provincia con los CORES	EJECUCION
33	110	N	DEFENSA Y SEGUR	FAR	EJECUCION	30429222	TRANSFERENCIA PROGRAMA RENOVACION FLOTA LOCOMOCION COLECTIVA	2.606.915.000	0	2.606.915.000	228.800.000	2.378.115.000	0	RS**		EJECUCION
33		N	INDUSTRIA, COME	LIBRE	SENADIS	40025947	TRANSFERENCIA FINANCIAMIENTO DE AYUDAS TÉCNICAS PARA PERSONAS CON DISCAPACIDAD DE LA X REGIÓN	248.000.000	0	0	0	0	248.000.000	RS**		NUEVO
							TOTAL DE INICIATIVAS NUEVAS	5.354.915.000	0	5.106.915.000	228.800.000	4.878.115.000	248.000.000			
							TOTAL FOMENTO SOCIAL	6.424.915.000	256.110.139	5.538.541.000	294.694.485	5.243.846.515	630.263.861			
							PRODUCTIVO									
							PROGRAMA DE REACTIVACION ECONOMICA									
33	03	A	INDUSTRIA, COME	LIBRE	SERCOTEC	40025181	RECUPERACION ECONÓMICA MICROEMPRESAS LOS LAGOS (REACTÍVATE)	2.000.000.000	1.986.630.403	13.369.000	1.232.493	12.136.507	597	RS**	EN EJECUCION	EJECUCION
33	03	A	INDUSTRIA, COME	LIBRE	CORFO	40033084	CAPACITACION APOYO A LA REACTIVACIÓN ECONÓMICA DEL SECTOR TURÍSTICO EN EL TERRITORIO PATAGONI	2.082.000.000	0	332.169.000	0	332.169.000	1.749.831.000	RS**	EN EJECUCION	EJECUCION
33	03	A	INDUSTRIA, COME	LIBRE	CORFO	40031184	CAPACITACION APOYO A LA REACTIVACIÓN ECONÓMICA E INNOVACIÓN EN TURISMO Y AGRICULTURA SUSTENTA	699.800.000	0	197.800.000	0	197.800.000	502.000.000	RS**	EN EJECUCION	EJECUCION
33	03	A	INDUSTRIA, COME	LIBRE	REMI AGRICULTU	40015235	TRANSFERENCIA Reactivación Técnico-Comercial de Productores Agroecológicos Región de Los Lagos	398.180.000	0	295.180.000	0	295.180.000	103.000.000	RS**	EN EJECUCION	EJECUCION
33	03	A	INDUSTRIA, COME	LIBRE	SERCOTEC	40033675	TRANSFERENCIA APOYO A EMPRENDIMIENTOS Y NEGOCIOS ASOCIATIVOS	500.000.000	0	482.400.000	0	482.400.000	17.600.000	RS**	EN EJECUCION	EJECUCION
33	03	A	INDUSTRIA, COME	LIBRE	SERCOTEC	40035288	TRANSFERENCIA ORGANIZACIONES DE MICRO Y PEQUEÑA EMPRESA	500.000.000	0	500.000.000	0	500.000.000	0	RS**	EN EJECUCION	EJECUCION
33	03	A	INDUSTRIA, COME	LIBRE	FUNCHI	40033867	TRANSFERENCIA DE RECURSOS PARA AUMENTAR LA SEGURIDAD Y SUSTENTABILIDAD DE LA ACTIVIDAD PESQUERA BENTONICA	300.000.000	300.000.000	0	0	0	0	RS**	EN EJECUCION, programa privado, se transfirio todo el 2021	EJECUCION
33	01	A	INDUSTRIA, COME	LIBRE	CENTRO UNIVER\$	40033709	RECUPERACION ECONOMICA PARA EL EMPODERAMIENTO DE LAS MUJERES DE LA PESCA, REGION DE LOS LAGOS	1.500.000.000	750.000.000	750.000.000	750.000.000	0	0	RS**	EN EJECUCION	EJECUCION
33	01	A	INDUSTRIA, COME	LIBRE	CENTRO UNIVER\$	40036381	CAPACITACION PROGRAMA DE RECUPERACIÓN ECONÓMICA DE LOS EMPRENDIMIENTOS DEL SECTOR BELLEZA	250.000.000	248.000.000	1.693.000	0	1.693.000	307.000	RS**	EN EJECUCION	EJECUCION
33	01	A	INDUSTRIA, COME	LIBRE	FUNCHI	40036320	RECUPERACION RECUPERACIÓN PRODUCCIÓN DE ALGAS PELILLO	250.000.000	240.430.000	9.570.000	0	9.570.000	0	RS**	EN EJECUCION	EJECUCION
33	01	A	INDUSTRIA, COME	LIBRE	FUDEA	40036371	CAPACITACION REACTIVACION ECONOMICA DEL MERCADO ANCUO	50.000.000	49.200.000	800.000	0	800.000	0	RS**	EN EJECUCION	EJECUCION
33	03	A	INDUSTRIA, COME	LIBRE	SERCOTEC	40016559	TRANSFERENCIA REACTIVACION Y CAPACITACION VILLA SANTA LUCIA	231.418.750	154.594.750	0	0	0	0	RS**	TERMINADO	TERMINADO
							TOTAL RECUPERACION ECONOMICA	8.761.398.750	3.728.855.153	2.582.981.000	751.232.493	1.831.748.507	2.372.738.597			

PRESUPUESTO FNDR 2022

SUBT.	ITEM	ESTADO	SECTOR	PROVISION	ETAPA	BIP	NOMBRE DEL PROYECTO	COSTO	GASTO AÑOS ANTERIORES	COMPROMISO 2022	PAGOS 2022	SALDO COMPROMISO	PPTO FUTURO	RATE 2022	SITUACION ACTUAL	SITUACION GENERAL	
							PROGRAMA DE ACUERDO SOCIAL										
33	03	A	INDUSTRIA, COME	LIBRE	FOSIS	40019469	CAPACITACION PARA EL DESARROLLO DE EMPRENDIMIENTOS DE MUJERES JEFAS DE HOGAR,REG DE LOS LAGOS	150.000.000	145.782.000	14.218.000	0	14.218.000	-10.000.000	RS**	EN EJECUCION	EJECUCION	
33	03	A	VIVIENDA	LIBRE	SEREMI VIVIENDA	40019485	TRANSFERENCIA MEJORAMIENTO DE VIVIENDAS CON SUBSIDIOS ENFOCADOS A EFICIENCIA ENERGETICA	1.300.000.000	0	794.444.000	30.116.069	764.327.931	505.556.000	RS**	EN EJECUCION	EJECUCION	
							TOTAL ACUERDO SOCIAL	1.450.000.000	145.782.000	808.662.000	30.116.069	778.545.931	495.556.000				
							PROGRAMA DE ACUERDO SOCIAL COMPLEMENTARIO										
33	03	A	INDUSTRIA, COME	LIBRE	UDEA-SERNATUR	40022229	RECUPERACION ECONOMICA DEL SECTOR TURISTICO DE LA REGION DE LOS LAGOS	1.000.000.000	216.981.428	300.000.000	0	300.000.000	483.018.572	RS**	EN EJECUCION	EJECUCION	
33	01	A	INDUSTRIA, COME	LIBRE	UDEA-SERNATUR	40022229	RECUPERACION ECONOMICA DEL SECTOR TURISTICO DE LA REGION DE LOS LAGOS	500.000.000	500.000.000	0	0	0	0	RS**	TERMINADO	TERMINADO	
							TOTAL ACUERDO SOCIAL COMPLEMENTARIO	1.500.000.000	716.981.428	300.000.000	0	300.000.000	483.018.572				
							PROGRAMA PATAGONIA VERDE										
33	03	A	SILVOAGROPECUA	PV	INDAP	30341275	TRANSFERENCIA PROG. REGULARIZACIÓN DERECHOS APROVECHAMIENTO AGUA	203.000.000	185.098.276	15.787.000	0	15.787.000	2.114.724	RS**	EN EJECUCION	EJECUCION	
33	03	A	INDUSTRIA, COME	PV	INDAP	30341323	TRANSFERENCIA FORTALECIMIENTO Y COMPETITIVIDAD DE LA ARTESANÍA.	190.000.000	189.316.581	684.000	0	684.000	0	RS**	EN EJECUCION	EJECUCION	
33	03	A	SILVOAGROPECUA	PV	MI DE AGRICULT	30341175	CAPACITACION PARA EL MEJORAMIENTO GENETICO BOVINO OVINO TPV	600.000.000	297.895.387	0	0	0	302.104.613	RS**	TERMINADO	TERMINADO	
33	03	A	SILVOAGROPECUA	PV	MI DE AGRICULT	30419826	CAPACITACION PARA EL FOMENTO AGROFORESTAL EN PALENA Y COCHAMO	315.000.000	307.367.807	0	0	0	7.632.193	RS**	TERMINADO	TERMINADO	
33	03	A	SILVOAGROPECUA	PV	MI DE AGRICULT	30341173	CAPACITACION PARA LA VALORIZACION SELLO DE ORIGEN PRODUCTOS SAP	450.000.000	344.207.260	0	0	0	105.792.740	RS**	TERMINADO	TERMINADO	
33	03	A	MULTISECTORIAL	PV	DE BIENES NACI	30426980	SANEAMIENTO DE LA TENENCIA IRREGULAR DE LA PROPIEDAD PATAGONIA VERDE	500.000.000	422.095.605	76.669.000	0	76.669.000	1.235.395	RS**	EN EJECUCION	EJECUCION	
33	03	A	SILVOAGROPECUA	PV	SAG	30341439	TRANSFERENCIA PROGRAMA RECUPERACION SUELO DEGRADADOS EN TPV	210.000.000	39.765.679	50.000.000	0	50.000.000	120.234.321	RS**	EN EJECUCION	EJECUCION	
33	03	A	SILVOAGROPECUA	PV	SAG	30341424	TRANSFERENCIA MONITOREO SITUACION SANITARIA EN BOVINOS Y OVINOS DEL TPV	169.500.000	163.999.878	5.094.000	0	5.094.000	406.122	RS**	EN EJECUCION	EJECUCION	
33	03	A	SILVOAGROPECUA	PV	MI DE AGRICULT	30329922	TRANSFERENCIA TECNOLOGICA PARA EL FORTALECIMIENTO DE LA AFC DEL TPV	530.000.000	429.632.948	30.000.000	698.774	29.301.226	70.367.052	RS**	EN EJECUCION	EJECUCION	
							TOTAL PATAGONIA VERDE	3.167.500.000	2.379.379.421	178.234.000	698.774	177.535.226	609.887.160				

PRESUPUESTO FNDR 2022

SUBT.	ITEM	ESTADO	SECTOR	PROVISION	ETAPA	BIP	NOMBRE DEL PROYECTO	COSTO	GASTO AÑOS ANTERIORES	COMPROMISO 2022	PAGOS 2022	SALDO COMPROMISO	PPTO FUTURO	RATE 2022	SITUACION ACTUAL	SITUACION GENERAL		
							PROGRAMAS DE ARRASTRE											
33	03	A	MULTISECTORIAL	LIBRE	INDAP	30485206	DIFUSION PARA EL FORTALECIMIENTO Y DSLO DEL SELLO SIPAM CHIOLE EN LA AFC	202.400.000	78.141.839	124.258.000	2.001.701	122.256.299	161	RS**	EN EJECUCION	EJECUCION		
33	03	A	SILVOAGROPECUA	LIBRE	INDAP	40014803	CAPACITACION FERTILIZACIÓN, MEJORANDO LA PRODUCCION GANADERA EN LA PROVINCIA DE PALENA	764.464.240	507.331.218	257.095.000	0	257.095.000	38.022	RS**	EN EJECUCION	EJECUCION		
33	03	A	SILVOAGROPECUA	LIBRE	INDAP	30433775	RECUPERACION DE SUELOS EN TERRITORIOS INDIGENAS DE LA PROV DE OSORNO	500.000.192	499.888.033	0	0	0	0	RS**	TERMINADO	TERMINADO		
33	03	A	SILVOAGROPECUA	LIBRE	SAG	30482027	ERRADICACION DE LA BRUCELOSIS BOVINA	562.527.364	497.749.364	23.250.000	0	23.250.000	41.528.000	RS**	EN EJECUCION	EJECUCION		
33	03	A	SILVOAGROPECUA	LIBRE	SAG	30482019	ERRADICACION DEL VISÓN DE LA REGIÓN DE LOS LAGOS	400.000.000	259.676.893	140.323.000	0	140.323.000	107	RS**	EN EJECUCION	EJECUCION		
33	03	A	SILVOAGROPECUA	LIBRE	MI DE AGRICULT	40012343	CAPACITACION Y FERTILIZACION INTEGRAL DE PRADERAS DE LA REGION DE LOS LAGOS	2.256.500.000	250.000.000	500.000.000	146.329.870	353.670.130	1.506.500.000	RS**	EN EJECUCION	EJECUCION		
33	03	A	MULTISECTORIAL	LIBRE	II DE MEDIO AME	30136320	PROTECCION APLICACIÓN MODELO USO SUST. EN PAISAJE CONSERV. CHILOÉ	624.828.757	537.847.093	49.881.000	0	49.881.000	37.100.664	RS**	EN EJECUCION	EJECUCION		
33	03	A	VIVIENDA	LIBRE	II DE MEDIO AME	40005399	TRANSFERENCIA CAPAC. Y TRANSF. EN EL USO EFICIENTE DE LA CALEFACCIÓN RESIDENCIAL EN OSORNO	2.212.769.231	339.540.827	306.428.000	21.789.999	284.638.001	1.566.800.404	RS**	EN EJECUCION	EJECUCION		
33	03	A	SILVOAGROPECUA	LIBRE	SERCOTEC	30349427	TRANSFERENCIA MEJORAMIENTO DE LA PRODUCTIVIDAD EN ÁREAS DE MANEJO II	543.553.126	518.502.126	0	0	0	0	RS**	TERMINADO	TERMINADO		
33	03	A	INDUSTRIA, COME	LIBRE	SERCOTEC	30440729	TRANSFERENCIA DESARROLLO DE FERIAS LIBRES REGIÓN DE LOS LAGOS	326.826.504	308.425.504	0	0	0	0	RS**	TERMINADO	TERMINADO		
33	03	A	SILVOAGROPECUA	LIBRE	MI DE AGRICULT	30351343	CAPACITACION Y VALORIZACION DE PRODUCTOS AGROPECUARIOS	450.000.000	265.000.072	0	0	0	0	RS**	TERMINADO	TERMINADO		
33	03	A	SILVOAGROPECUA	LIBRE	SUBPESCA	30343724	TRANSFERENCIA PROGRAMA FOMENTO Y DESARROLLO DE LA PESCA ARTESANAL	1.260.000.000	1.228.590.737	0	0	0	0	RS**	TERMINADO	TERMINADO		
33	03	A	PESCA	LIBRE	SUBPESCA	30398233	RECUPERACION DE DIVERSIDAD PROD DE LA PESCA ARTESANAL,REG LOS LAGOS	900.000.000	687.565.057	0	0	0	0	RS**	TERMINADO	TERMINADO		
33	03	A	INDUSTRIA, COME	LIBRE	SERNATUR	30342025	TRANSFERENCIA GESTIÓN DEL TERRITORIO TURÍSTICO, REGIÓN DE LOS LAGOS	749.925.385	698.800.385	0	0	0	0	RS**	TERMINADO	TERMINADO		
33	03	A	SILVOAGROPECUA	LIBRE	ON NACIONAL DI	30434988	TRANSFERENCIA PROGRAMA INTEGRAL DE RIEGO REGION DE LOS LAGOS	2.000.000.000	1.724.044.816	0	0	0	0	RS**	TERMINADO	TERMINADO		
33	03	A	INDUSTRIA, COME	LIBRE	SERNAMEG	30461825	CAPACITACION TRABAJO EN FIBRA ANIMAL Y VEGETAL MUJERES DE CHAITEN	191.617.250	172.830.000	0	0	0	18.787.250	RS**	TERMINADO	TERMINADO		
33	03	A	MULTISECTORIAL	LIBRE	DE BIENES NACI	40004275	SANEAMIENTO PROGRAMA NACIONAL DE REGULARIZACION "CHILE PROPIETARIO"	1.200.000.000	522.170.621	300.000.000	13.599.549	286.400.451	377.829.379	RS**	EN EJECUCION	EJECUCION		
33	03	A	MULTISECTORIAL	LIBRE	FOSIS	30482658	CAPACITACION Y FORTALECIMIENTO DEL EMPRENDIMIENTO PARA PERSONAS MAYO	230.000.000	229.975.368	0	0	0	0	RS**	TERMINADO	TERMINADO		
33	03	A	INDUSTRIA, COME	LIBRE	FOSIS	30484364	CAPACITACION PARA EL DESARROLLO Y FORTALECIMIENTO DE LAS PERSONAS CO	233.158.000	230.000.000	0	0	0	0	RS**	TERMINADO	TERMINADO		
33	03	A	PESCA	LIBRE	CORFO	30485056	CAPACITACION TECNICA PARA IMPLEMEN PLAN "DESARROLLO INDUSTRIA DE LA MITILICULTURA SUSTENTABLE	327.800.000	311.052.564	16.747.000	0	16.747.000	436	RS**	EN EJECUCION	EJECUCION		
33	03	A	SILVOAGROPECUA	LIBRE	MI DE AGRICULT	40024244	TRANSFERENCIA PROGRAMA PARA RED AFC DE CRIANCEROS DE TERNEROS LECHEROS	322.800.000	9.423.000	150.000.000	2.000.000	148.000.000	163.377.000	RS**	EN EJECUCION	EJECUCION		
33	03	A	SILVOAGROPECUA	LIBRE	OMISION DE RIEG	40014466	CAPACITACION Y FOMENTO PARA FORTALECER EL RIEGO TECNIFICADO EN LA REGION DE LOS LAGOS	2.040.000.000	4.600.000	193.912.000	0	193.912.000	1.841.488.000	RS**	EN EJECUCION	EJECUCION		
33	03	A	SALUD	LIBRE	RV. SALUD OSOR	40015599	CAPACITACION PARA LA PREVENCIÓN Y DIAG. PRECOZ DEL CÁNCER COLORRECTAL, Provincia de osorno	200.000.000	153.594.235	46.399.000	0	46.399.000	6.765	RS**	EN EJECUCION	EJECUCION		
33	03	N	MULTISECTORIAL	FAR	SUBTEL	40029246	TRANSFERENCIA HABILITACION OFERTA DE SERVICIOS DE INTERNET DOMICILIARIO ULTIMA MILLA, REGION X	14.980.000.000	3.440.739	267.621.000	0	267.621.000	14.708.938.261	RS**	EN EJECUCION	EJECUCION		
							PROGRAMAS DE ARRASTRE	33.479.170.049	10.038.190.491	2.375.914.000	185.721.119	2.190.192.881	20.262.394.449					

PRESUPUESTO FNDR 2022

SUBT.	ITEM	ESTADO	SECTOR	PROVISION	ETAPA	BIP	NOMBRE DEL PROYECTO	COSTO	GASTO AÑOS ANTERIORES	COMPROMISO 2022	PAGOS 2022	SALDO COMPROMISO	PPTO FUTURO	RATE 2022	SITUACION ACTUAL	SITUACION GENERAL
							PROGRAMAS NUEVOS									
33	03	N	INDUSTRIA, COME	LIBRE	SERCOTEC	40026513	TRANSFERENCIA PROGRAMA DE REACTIVACIÓN Y CAPACITACIÓN INCENDIO MERCADO MUNICIPAL DE ANCUD	49.960.000	0	0	0	0	49.960.000	RS**	TERMINADO (RECILIACION)	TERMINADO
33			MULTISECTORIAL	SS	J SAN SEBASTIAN	40037025	TRANSFERENCIA PARA EL FORTALECIMIENTO Y GESTION DE INICIATIVAS SOSTENIBLE	494.760.000	0	0	0	0	494.760.000	RS**	APROBADO CORE-Proceso de asignación Presupuestaria-DIPRES	NUEVO
33	03	N	INDUSTRIA, COME	LIBRE	SERNATUR	40017839	CAPACITACION Posicionamiento de Patagonia Verde cono Destino de Turismo Aventura	100.000.000	0	100.000.000	0	100.000.000	0	RS**	CONVENIO EN FIRMA GOBERNADOR	CONVENIO
33	03-999	N	MULTISECTORIAL	FIC	FIC	FIC	FONDO INNOVACION Y COMPETITIVIDAD	1.646.681.000	0	1.646.681.000	0	1.646.681.000	0	RS**	Resolución Afecta 10 Con Toma de Razón, Proyecto ULA-Trans Pacto por una Región Sostenible e Inclusiva MMS240-Convenio Firmado	EJECUCION
TOTAL PROGRAMAS NUEVOS								2.291.401.000	0	1.746.681.000	0	1.746.681.000	544.720.000			
TOTAL FOMENTO PRODUCTIVO								50.649.469.799	17.009.188.493	7.992.472.000	967.768.455	7.024.703.545	24.768.314.778			
TOTAL PROGRAMAS DE FOMENTO								57.074.384.799	17.265.298.632	13.531.013.000	1.262.462.940	12.268.550.060	25.398.578.639			
TOTAL PRESUPUESTO FNDR PROGRAMA 02 2022								421.630.276.943	139.566.602.250	89.020.395.000	22.886.907.607	66.133.487.393	188.278.390.363			

PRESUPUESTO FNDR 2022

SUBT.	ITEM	ESTADO	SECTOR	PROVISION	ETAPA	BIP	NOMBRE DEL PROYECTO	COSTO	GASTO AÑOS ANTERIORES	COMPROMISO 2022	PAGOS 2022	SALDO COMPROMISO	PPTO FUTURO	RATE 2022	SITUACION ACTUAL	SITUACION GENERAL
							PROGRAMAS FET									
33	431	A	SILVOAGROPECUA	FET	INDAP	40014814	CAPACITACION CAPAC PARA LA INNOV Y TECN PREDIAL PARA JÓVENES Y MUJERES USUARIOS INDAP L LAGOS	800.000.000	614.901.191	185.098.000	0	185.098.000	809	RS**	EN EJECUCION	EJECUCION
33	432	A	INDUSTRIA, COME	FET	FOSIS	40026403	RECUPERACION ECONOMICA AGRUPACIONES VULNERABLES	500.000.000	496.442.000	3.558.000	0	3.558.000	0	RS**	EN EJECUCION	EJECUCION
33	437	A	SILVOAGROPECUA	FET	INDAP	30485196	CAPACITACION Y MEJORAMIENTO OBRAS PARA USO EFICIENTE REC. HIDRICOS A NIVEL PREDIAL EN COM.IND	359.099.000	30.000.000	200.000.000	0	200.000.000	129.099.000	RS**	EN EJECUCION	EJECUCION
33	438	A	SILVOAGROPECUA	FET	INDAP	40014809	CAPACITACION PROGRAMA DE RECUPERACIÓN DE SUELOS TERRITORIOS INDIGENAS REGIÓN DE LOS LAGOS	1.286.000.000	506.999.608	350.000.000	0	350.000.000	429.000.392	RS**	EN EJECUCION	EJECUCION
33	443	A	INDUSTRIA, COME	FET	SEREMI ENERGIA	40013039	TRANSFERENCIA PARA FORTALEC., FOMENTO A LA COMERC. DE LEÑA REGION DE LOS LAGOS	1.300.000.000	396.558.000	328.783.000	0	328.783.000	574.659.000	RS**	EN EJECUCION	EJECUCION
							TOTAL PROGRAMAS FET	4.245.099.000	2.044.900.799	1.067.439.000	0	1.067.439.000	1.132.759.201			
							TOTAL PRESUPUESTO FNDR PROGRAMA 50 2022	4.245.099.000	2.044.900.799	1.067.439.000	0	1.067.439.000	1.132.759.201			
							TOTAL PRESUPUESTO FNDR 2022	425.875.375.943	141.611.503.049	90.087.834.000	22.886.907.607	67.200.926.393	189.411.149.564			

RATE
RS=RECOMENDACIÓN TÉCNICA FAVORABLE
RS*=RECOMENDACIÓN TÉCNICA CIRCULAR 33
RS**=RECOMENDACIÓN POR TRANSFERENCIA/
RS***=RECOMENDACIÓN POR SUBSIDIO
RE=REEVALUACIÓN
IN=INCUMPLIMIENTO DE NORMATIVA

PROVINCIA	COMUNA	EJECUCION	CONVENIO	LICITACION	PARALIZADA
CHIOLE	ANCUD	5	1	0	0
CHIOLE	CASTRO	3	0	0	1
CHIOLE	CHONCHI	3	4	1	1
CHIOLE	CURACO DE VÉLEZ	0	1	1	0
CHIOLE	DALCAHUE	5	2	0	0
CHIOLE	PUQUELDÓN	0	0	1	1
CHIOLE	QUEILEN	3	0	0	0
CHIOLE	QUELLON	5	0	2	1
CHIOLE	QUEMCHI	1	0	1	2
CHIOLE	PROV. CHIOLE	3	1	2	1
CHIOLE	QUINCHAO	2	0	0	0
LLANQUIHUE	ANCUD	1	0	0	0
LLANQUIHUE	CALBUCO	3	0	1	1
LLANQUIHUE	COCHAMO	5	0	1	0
LLANQUIHUE	FRESIA	4	1	0	1
LLANQUIHUE	FRUTILLAR	3	0	0	1
LLANQUIHUE	LLANQUIHUE	2	1	1	0
LLANQUIHUE	LOS MUERMOS	3	2	0	0
LLANQUIHUE	MAULLIN	0	1	4	0
LLANQUIHUE	P. MONTT	4	3	2	1
LLANQUIHUE	P.VARAS	1	1	2	2
LLANQUIHUE	PROV.LLANQUIHUE	7	0	1	0
OSORNO	OSORNO	8	2	1	5
OSORNO	PTO. OCTAY	1	0	1	0
OSORNO	PURRANQUE	3	2	2	0
OSORNO	PUYEHUE	1	2	0	0
OSORNO	RIO NEGRO	2	1	0	0
OSORNO	SAN JUAN DE LA COSTA	1	3	1	0
OSORNO	SAN PABLO	2	0	0	0
OSORNO	PROV. OSORNO	5	2	0	0
PALENA	CHAITEN	2	1	0	0
PALENA	FUTALEUFU	5	1	0	0
PALENA	HUALAIHUE	4	1	0	1
PALENA	PALENA	5	0	0	1
PALENA	PROV. PALENA	10	1	0	0
REGIONAL	REGIONAL	36	1	4	0
Total general		148	35	29	20

PRESUPUESTO FNDR 2022

SUBT.	ITEM	ESTADO	SECTOR	PROVISION	ETAPA	BIP	NOMBRE DEL PROYECTO	COSTO	GASTO AÑOS ANTERIORES	COMPROMISO 2022	PAGOS 2022	SALDO COMPROMISO	PPTO FUTURO	RATE 2022	SITUACION ACTUAL	SITUACION GENERAL
-------	------	--------	--------	-----------	-------	-----	---------------------	-------	-----------------------	-----------------	------------	------------------	-------------	-----------	------------------	-------------------