



**GOBIERNO
REGIONAL DE
LOS LAGOS**



gorelосlаgos.cl
© f v

ESTADO DE SITUACION NOVIEMBRE 2022

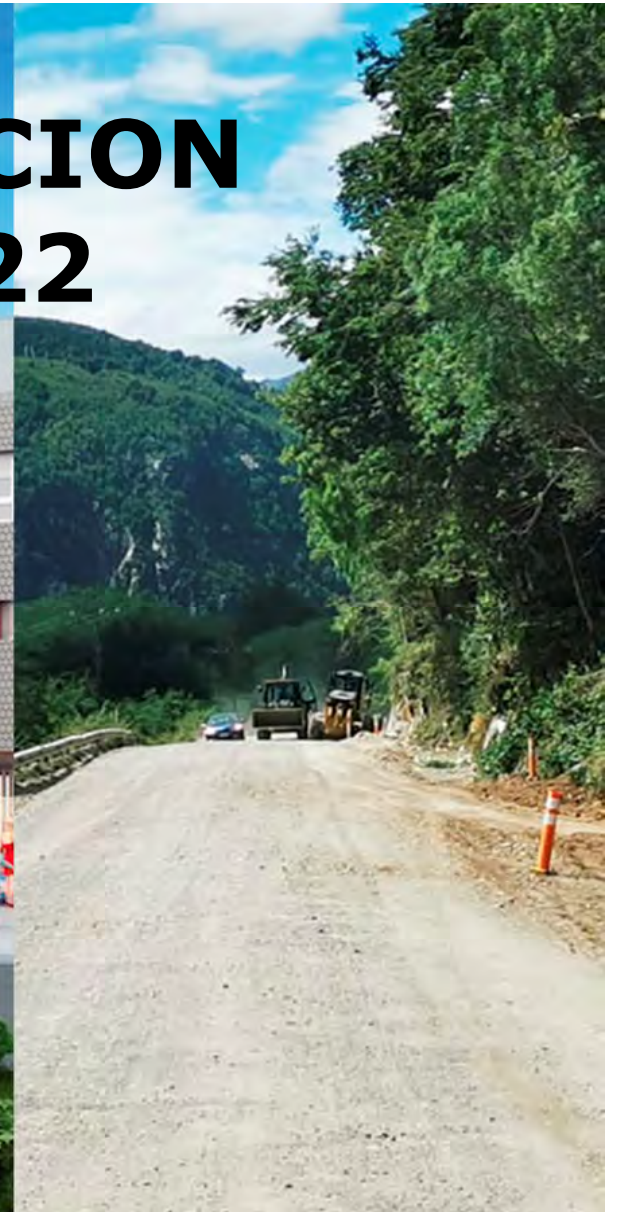

Marco FNDR - 02 al 30 Noviembre 2022

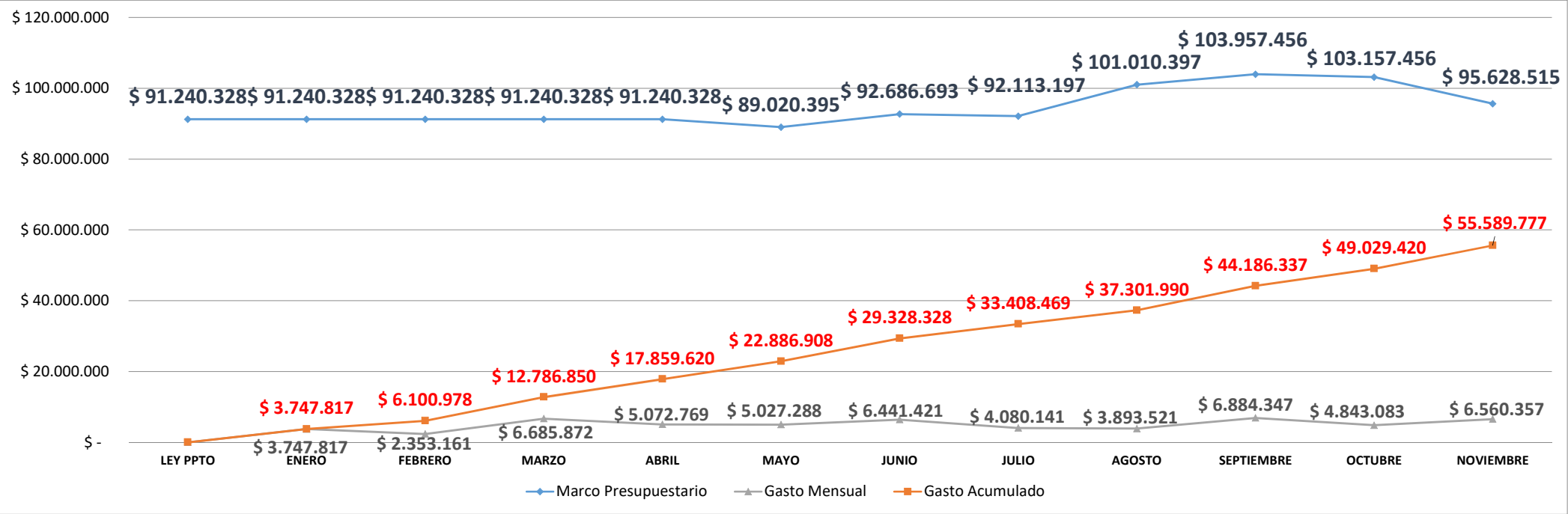

RESUMEN MODIFICACIONES PRESUPEUSTARIAS 2022

MARCO PRESUPUESTARIO 2022	MONTO M\$
PRESUPUESTO INICIAL	\$ 91.240.328
REBAJA FET - PROGRAMA 50	-\$ 1.067.439
TRASPASO PROGRAMA 01	-\$ 699.936
EMERGENCIA DIPRES	-\$ 452.558
AUMENTO PEDZE	\$ 2.997.388
PROVISION ENERGIZACION	\$ 668.910
TRASPASO PROGRAMA 01	-\$ 510.503
EMERGENCIA DIPRES	-\$ 62.993
REACTIVACION MUNICIPALIDADES (FRIL)	\$ 8.897.200
EFICIENCIA	\$ 2.947.059
ZONA CONTIGUA	-\$ 800.000
CONTINGENCIA REGION	\$ 1.000.000
RESIDUOS SOLIDOS	\$ 864.000
SALDO FINAL DE CAJA (FRIL VERDES)	-\$ 8.897.200
EMERGENCIA DIPRES	-\$ 495.741
TOTAL	\$ 95.628.515

MODIFICACIONES PRESUPUESTARIAS EN TRAMITE	MONTO M\$
ENERGIZACION/RESIDUOS SOLIDOS	\$ 2.774.655
TRASPASO PROGRAMA 01	-\$ 98.300
EMERGENCIA DIPRES	-\$ 451.165
TOTAL	\$ 2.225.190

MARCO PRESUPUESTARIO NOVIEMBRE 2021	\$ 95.016.821
GASTO ACUMULADO NOVIEMBRE 2021	\$ 71.015.222
EFICIENCIA NOVIEMBRE 2021	74,7%

Eficiencia Presupuestaria FNDR - 02 al 30 Noviembre 2022 - %

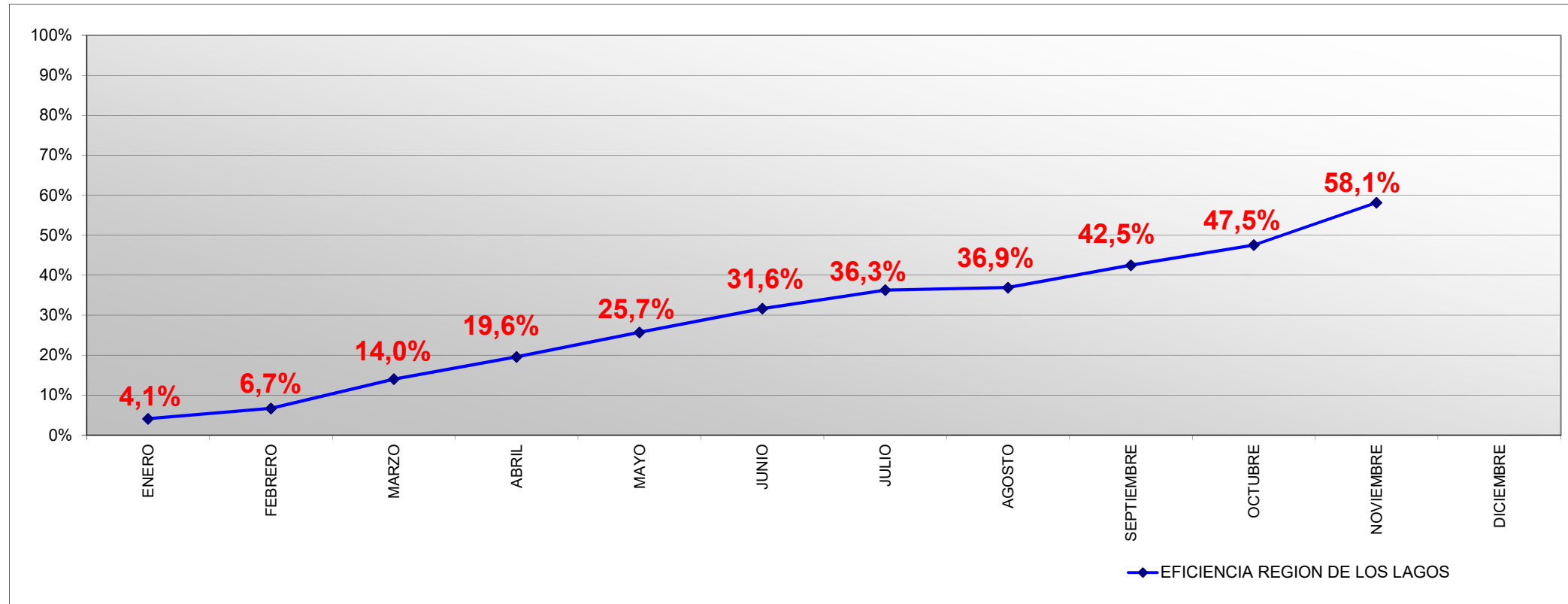

EFICIENCIA NOVIEMBRE 2021

74,7%

Eficiencia Presupuestaria por Provincia

FNDR - 02

al 30 Noviembre 2022 - %

COSTO TOTAL					FNDR 2022 - PROGRAMA 02				
PROVINCIA	COSTO	%	INICIATIVAS	PAGOS AÑOS ANTERIORES	COMPROMISO 2022	% DIST. DEL COMPROMISO	TOTAL PAGADO 2022	SALDO A DICIEMBRE	% EFICIENCIA DE PAGOS
OSORNO	84.388.491.117	17%	81	34.811.379.350	10.906.813.596	18%	8.766.324.946	2.140.488.650	80,37%
LLANQUIHUE	121.017.294.496	24%	120	38.328.492.577	14.844.470.334	25%	11.024.537.384	3.819.932.950	74,27%
CHIOLE	100.263.182.067	20%	106	23.257.440.241	11.789.220.949	20%	10.903.676.372	885.544.577	92,49%
PALENA	86.955.435.522	17%	47	23.884.865.561	12.956.428.528	22%	12.487.556.271	468.872.257	96,38%
REGIONAL	28.549.326.585	6%	48	6.579.693.378	8.967.873.593	15%	7.334.973.717	1.632.899.876	81,79%
TOTAL PRESUPUESTO 02 TERRITORIAL AÑO 2022					59.464.807.000				
FOMENTO	86.912.943.799	17%		17.741.538.718	36.163.708.000		5.072.708.146	31.090.999.854	14,03%
TOTAL	508.086.673.585	100%	402	144.603.409.825	95.628.515.000	100%	55.589.776.836	40.038.738.164	58,13%

PRESUPUESTO FOMENTO AÑO 2022	AREA	Total
FOMENTO	SOCIAL	10.290.206.000
	PRODUCTIVO	25.873.502.000

Eficiencia Presupuestaria Provincia Osorno

Gasto FNDR - 02 al 30 Noviembre 2022 - %

PROVINCIA	INICIATIVAS	COSTO TOTAL		PAGOS AÑOS ANTERIORES	FNDR 2022				
		COSTO	%		COMPROMISO 2022	% DIST. DEL COMPROMISO	TOTAL PAGADO 2022	SALDO A DICIEMBRE	% EFICIENCIA DE PAGOS
PROV. OSORNO	7	16.554.388.737	20%	9.534.516.058	848.934.771	8%	364.637.171	484.297.600	42,95%
OSORNO	18	33.968.682.995	40%	17.051.890.349	3.199.443.713	29%	3.166.890.897	32.552.816	98,98%
PTO. OCTAY	2	620.742.666	1%	7.512.000	436.658.259	4%	98.951.259	337.707.000	22,66%
PURRANQUE	15	11.259.811.616	13%	1.095.372.125	2.260.434.272	21%	1.655.127.308	605.306.964	73,22%
PUYEHUE	6	2.607.175.716	3%	406.260.934	847.736.617	8%	629.340.569	218.396.048	74,24%
RIO NEGRO	6	3.948.041.893	5%	583.890.039	271.190.658	2%	191.867.879	79.322.779	70,75%
SAN JUAN DE LA COSTA	6	10.036.680.666	12%	3.315.397.805	849.935.659	8%	498.612.216	351.323.443	58,66%
SAN PABLO	4	5.392.966.828	6%	2.816.540.040	2.192.479.647	20%	2.160.897.647	31.582.000	98,56%
TOTAL	64	84.388.491.117	100%	34.811.379.350	10.906.813.596	100%	8.766.324.946	2.140.488.650	80,37%

RESUMEN PROYECTOS

COMUNA	ARRASTRE	LICITACION	NUEVOS	TERMINADOS	FRIL	SUMA
PROV. OSORNO	3	2	0	2	0	7
OSORNO	6	2	7	3	8	26
PUERTO OCTAY	1	0	1	0	0	2
PURRANQUE	3	1	7	4	3	18
PUYEHUE	0	0	3	3	2	8
RIO NEGRO	0	3	0	3	1	7
SAN JUAN DE LA COSTA	1	1	4	0	2	8
SAN PABLO	1	0	1	2	1	5
TOTAL PROV. OSORNO	15	9	23	17	17	81

Eficiencia Presupuestaria Provincia Llanquihue

Gasto FNDR - 02 al 30 Noviembre 2022 - %

PROVINCIA	INICIATIVAS	COSTO TOTAL		PAGOS AÑOS ANTERIORES	FNDR 2021				
		COSTO	%		COMPROMISO 2022	% DIST. DEL COMPROMISO	TOTAL PAGADO 2022	SALDO A DICIEMBRE	% EFICIENCIA DE PAGOS
PROV.LLANQUIHUE	11	24.956.758.441	21%	10.345.648.058	4.288.413.284	29%	3.479.114.038	809.299.246	81,13%
CALBUCO	9	22.576.182.382	19%	5.753.271.764	1.955.962.672	13%	1.783.254.827	172.707.845	91,17%
COCHAMO	7	4.038.966.764	3%	1.835.606.051	867.726.834	6%	716.192.477	151.534.357	82,54%
FRESIA	9	7.065.248.161	6%	3.772.609.434	509.250.334	3%	457.413.622	51.836.712	89,82%
FRUTILLAR	10	11.034.004.108	9%	6.631.000.907	1.015.181.661	7%	927.709.648	87.472.013	91,38%
LLANQUIHUE	4	5.460.824.330	5%	3.428.937.467	216.143.840	1%	216.143.840	0	100,00%
LOS MUERMOS	9	6.320.043.524	5%	1.631.048.642	627.802.339	4%	561.464.184	66.338.155	89,43%
MAULLIN	9	4.767.543.627	4%	268.516.550	17.967.821	0%	12.435.034	5.532.787	69,21%
P. MONTT	15	24.911.679.975	21%	2.896.610.517	5.237.101.922	35%	2.766.346.052	2.470.755.870	52,82%
P.VARAS	8	9.886.043.184	8%	1.765.243.187	108.919.627	1%	104.463.662	4.455.965	95,91%
TOTAL	91	121.017.294.496	100%	38.328.492.577	14.844.470.334	100%	11.024.537.384	3.819.932.950	74,27%

RESUMEN PROYECTOS

COMUNA	ARRASTRE	LICITACION	NUEVOS	TERMINADOS	FRIL	TOTAL
PROV.LLANQUIHUE	5	2	4	0	0	11
CALBUCO	3	1	2	3	6	15
COCHAMO	4	0	2	1	2	9
FRESIA	3	1	1	4	1	10
FRUTILLAR	2	1	6	1	3	13
LLANQUIHUE	2	0	2	0	3	7
LOS MUERMOS	3	3	1	2	5	14
MAULLIN	0	3	5	1	1	10
PUERTO MONTT	3	1	6	5	3	18
PUERTO VARAS	2	0	5	1	5	13
TOTAL PROV. LLANQUIHUE	27	12	34	18	29	120

Eficiencia Presupuestaria Provincia Chiloe

Gasto FNDR - 02 al 30 Noviembre 2022 - %

PROVINCIA	INICIATIVAS	COSTO TOTAL		PAGOS AÑOS ANTERIORES	FNDR 2021				
		COSTO	%		COMPROMISO 2022	% DIST. DEL COMPROMISO	TOTAL PAGADO 2022	SALDO A DICIEMBRE	% EFICIENCIA DE PAGOS
PROV. CHILOE	5	27.856.832.715	28%	2.219.652.340	3.857.797.735	33%	3.400.308.535	457.489.200	88,14%
ANCUD	13	8.900.456.706	9%	3.461.907.365	1.252.339.352	11%	1.195.738.507	56.600.845	95,48%
CASTRO	5	5.922.919.666	6%	3.912.802.595	1.436.719.289	12%	1.318.911.538	117.807.751	91,80%
CHONCHI	10	10.609.895.288	11%	1.044.387.023	425.595.200	4%	311.447.183	114.148.017	73,18%
CURACO DE VÉLEZ	3	3.368.034.379	3%	529.888.315	199.999.421	2%	199.999.421	0	100,00%
DALCAHUE	10	5.518.748.708	6%	1.966.843.257	986.754.061	8%	978.024.131	8.729.930	99,12%
PUQUELDON	2	4.590.012.962	5%	2.897.097.000	145.293.329	1%	125.305.624	19.987.705	86,24%
QUEILEN	3	3.088.017.266	3%	953.609.865	944.418.948	8%	855.530.835	88.888.113	90,59%
QUELLON	10	8.155.400.342	8%	3.117.487.475	1.817.683.516	15%	1.799.755.700	17.927.816	99,01%
QUEMCHI	8	19.156.201.368	19%	3.005.643.623	259.794.522	2%	259.794.522	0	100,00%
QUINCHAO	3	3.096.662.666	3%	148.121.383	462.825.576	4%	458.860.376	3.965.200	99,14%
TOTAL	72	100.263.182.067	100%	23.257.440.241	11.789.220.949	100%	10.903.676.372	885.544.577	92,49%

CANTIDAD PROYECTOS

COMUNA	ARRASTRE	LICITACION	NUEVOS	TERMINADOS	FRIL	TOTAL
PROV. CHILOE	2	1	2	0	0	5
ANCUD	5	1	4	3	3	16
CASTRO	3	0	1	1	9	14
CHONCHI	5	2	2	1	4	14
CURACO DE VÉLEZ	0	1	1	1	2	5
DALCAHUE	3	0	4	3	4	14
PUQUELDON	0	1	1	0	2	4
QUEILEN	2	0	0	1	3	6
QUELLON	4	2	1	3	1	11
QUEMCHI	4	0	2	2	3	11
QUINCHAO	1	0	1	1	3	6
TOTAL PROV. CHILOE	29	8	19	16	34	106

Eficiencia Presupuestaria Provincia Palena

Gasto FNDR - 02 al 30 Noviembre 2022 - %

PROVINCIA	INICIATIVAS	COSTO TOTAL		PAGOS AÑOS ANTERIORES	FNDR 2022				
		COSTO	%		COMPROMISO 2022	% DIST. DEL COMPROMISO	TOTAL PAGADO 2022	SALDO A DICIEMBRE	% EFICIENCIA DE PAGOS
PROV. PALENA	8	64.437.517.530	74%	10.736.311.787	9.626.885.572	74%	9.422.560.451	204.325.121	97,88%
CHAITEN	6	3.543.114.299	4%	775.279.241	894.241.812	7%	809.604.831	84.636.981	90,54%
FUTALEUFU	7	10.271.801.847	12%	8.084.818.448	400.668.777	3%	352.882.277	47.786.500	88,07%
HUALAIHUE	8	2.866.995.203	3%	1.327.451.208	1.067.611.591	8%	982.931.321	84.680.270	92,07%
PALENA	7	5.836.006.643	7%	2.961.004.877	967.020.776	7%	919.577.391	47.443.385	95,09%
TOTAL	36	86.955.435.522	100%	23.884.865.561	12.956.428.528	100%	12.487.556.271	468.872.257	96,38%

CANTIDAD PROYECTOS

COMUNA	ARRASTRE	LICITACION	NUEVOS	TERMINADOS	FRIL	TOTAL
PROV. PALENA	4	0	2	2	0	8
CHAITEN	1	0	2	3	2	8
FUTALEUFU	4	1	0	2	5	12
HUALAIHUE	4	2	0	2	1	9
PALENA	5	0	1	1	3	10
TOTAL PROV. PALENA	18	3	5	10	11	47



Eficiencia Presupuestaria Por Provisión

Gasto FNDR - 02 al 30 Noviembre 2022 - %

PROVISIÓN	PROVISIÓN
LIBRE	LIBRE
PV	PATAGONIA VERDE*
TR	TERRITORIOS REZAGADOS*
FRIL	FONDO REGIONAL DE INICIATIVA LOCAL
ENERGIZACION	ENERGIZACION
RSD	RESIDUOS SOLIDOS DOMICILIARIO
FIC	FOMENTO INNOVACION Y COMPETITIVIDAD
PIR	PROGRAMA INFRAESTRUCTURA RURAL
SS	SANEAMIENTO SANITARIO
FDL	FONDO DESARROLLO LOCAL
FAR	FONDO APOYO REGIONAL
PVP	PUESTA DE VALOR DEL PATRIMONIO
TOTAL	TOTAL

MARCO DECRETADO V/S COMPROMISO 2022 - PROGRAMA 02			
MARCO DECRETADO	COMPROMISO 2022	% DIST. DEL COMPROMISO	DIFERENCIA
32.351.237.000	30.829.743.603	32,24%	1.521.493.397
10.084.392.000	9.767.403.931	10,21%	316.988.069
2.530.000.000	2.530.000.000	2,77%	0
5.497.717.000	5.497.717.000	5,75%	0
4.735.582.000	4.242.637.300	4,44%	492.944.700
0	144.257.000	0,15%	-144.257.000
1.646.681.000	1.646.681.000	1,72%	0
0	116.283.506	0,12%	-116.283.506
0	192.815.789	0,20%	-192.815.789
0	65.295.791	0,07%	-65.295.791
38.782.906.000	39.872.469.046	41,70%	-1.089.563.046
0	723.211.034	0,76%	-723.211.034
95.628.515.000	95.628.515.000	100%	0

COMPROMISO V/S PAGOS 2022 - PROGRAMA 02		
COMPROMISO 2022	PAGOS 2022	SALDO A DICIEMBRE
30.829.743.603	15.460.043.216	15.369.700.387
9.767.403.931	9.451.160.158	316.243.773
2.530.000.000	0	2.530.000.000
5.497.717.000	5.008.011.868	489.705.132
4.242.637.300	3.931.983.454	310.653.846
144.257.000	65.894.485	78.362.515
1.646.681.000	132.461.302	1.514.219.698
116.283.506	116.283.506	0
192.815.789	192.815.789	0
65.295.791	65.295.791	0
39.872.469.046	20.598.339.532	19.274.129.514
723.211.034	567.487.735	155.723.299
95.628.515.000	55.589.776.836	40.038.738.164

* Programa de Convergencia M\$9.617.004

Eficiencia Presupuestaria Por Sector

Gasto FNDR - 02 al 30 Noviembre 2022 - %

SECTOR	COSTO TOTAL		PAGOS AÑOS ANTERIORES	FNDR 2022				
	COSTO	%		COMPROMISO 2022	% DIST. DEL COMPROMISO	TOTAL PAGADO 2022	SALDO A DICIEMBRE	% EFICIENCIA DE PAGOS
AGUA POTABLE Y ALCANTARILLADO	37.106.766.490	7,30%	10.543.527.380	3.154.767.995	3%	2.574.989.665	579.778.330	81,62%
DEFENSA Y SEGURIDAD	27.814.092.192	5,47%	10.278.915.854	6.058.551.934	6%	3.068.633.766	2.989.918.168	50,65%
DEPORTE	22.468.634.095	4,42%	9.974.476.823	254.331.416	0%	245.918.916	8.412.500	96,69%
EDUCACION Y CULTURA	70.394.997.596	13,85%	26.494.978.927	6.240.501.174	7%	5.816.850.059	423.651.115	93,21%
ENERGIA	3.517.221.000	0,69%	76.987.449	1.530.707.184	2%	1.419.707.184	111.000.000	92,75%
INDUSTRIA, COMERCIO, FINANZAS Y TURISMO	14.186.562.889	2,79%	6.408.851.190	4.045.254.000	4%	2.797.757.070	1.247.496.930	69,16%
JUSTICIA	76.160.000	0,01%	29.988.000	19.992.000	0%	19.992.000	0	100,00%
MULTISECTORIAL	95.103.506.158	18,72%	12.230.134.462	39.559.372.853	41%	16.599.799.015	22.959.573.838	41,96%
PESCA	2.675.144.000	0,53%	998.617.621	1.154.094.000	1%	15.467.240	1.138.626.760	1,34%
SALUD	66.910.815.094	13,17%	13.377.000.783	8.355.451.101	9%	6.253.491.905	2.101.959.196	74,84%
SEGURIDAD	390.938.000	0,08%	0	0	0%	0	0	0,00%
SILVOAGROPECUARIO	13.577.344.922	2,67%	7.532.773.494	1.516.461.000	2%	1.005.483.156	510.977.844	66,30%
TRANSPORTE	105.866.197.458	20,84%	32.238.735.797	14.785.599.696	15%	11.156.063.297	3.629.536.399	75,45%
TURISMO Y COMERCIO	1.080.247.000	0,21%	0	301.702.000	0%	0	301.702.000	0,00%
VIVIENDA	46.126.139.691	9,08%	14.418.422.045	8.324.899.647	9%	4.615.623.563	3.709.276.084	55,44%
RECURSOS NATURALES Y MEDIO AMBIENTE	791.907.000	0,16%	0	326.829.000	0%	0	326.829.000	0,00%
TOTAL	508.086.673.585	100%	144.603.409.825	95.628.515.000	100%	55.589.776.836	40.038.738.164	58,13%

Distribución por Sub Título

Gasto FNDR - 02

al 30 Noviembre 2022 - %

COSTO TOTAL			PROGRAMA 02 - FNDR 2022						
SUBTITULO	COSTO	%	TOTAL GASTO AÑOS ANTERIORES	MARCO DECRETADO	COMPROMISO 2022	% DIST. DEL COMPROMISO	TOTAL PAGADO 2022	% EFICIENCIA DE PAGOS	SALDO A DICIEMBRE
22	1.364.836.000	0%	383.545.250	125.638.000	125.638.000	0,13%	59.207.750	47,13%	66.430.250
24	12.115.127.000	2%	0	11.707.392.000	11.707.392.000	12,11%	9.230.870.737	78,85%	2.476.521.263
29	19.322.312.254	4%	4.181.763.103	4.942.982.000	4.942.982.000	5,11%	4.107.445.029	83,10%	835.536.971
31	371.363.689.974	72%	122.296.562.754	37.191.078.000	37.191.078.000	38,46%	32.111.533.306	86,34%	5.079.544.694
33	103.920.708.357	20%	17.741.538.718	41.661.425.000	41.661.425.000	43,08%	10.080.720.014	24,20%	31.580.704.986
	508.086.673.585		144.603.409.825	95.628.515.000	95.628.515.000	98,90%	55.589.776.836	58,13%	40.038.738.164

COSTO TOTAL			PROGRAMA 50 - FNDR 2022 - FET						
SUBTITULO	COSTO	%	TOTAL GASTO AÑOS ANTERIORES	MARCO DECRETADO	COMPROMISO 2022	% DIST. DEL COMPROMISO	TOTAL PAGADO 2022	% EFICIENCIA DE PAGOS	SALDO A DICIEMBRE
33	4.245.099.000	1%	2.044.900.799	1.067.439.000	1.067.439.000	1,10%	357.288.286	33,47%	710.150.714
	4.245.099.000		2.044.900.799	1.067.439.000	1.067.439.000		357.288.286	33,47%	710.150.714

Distribución FRIL

Gasto FNDR - 02

al 30 Noviembre 2022 - %

RESUMEN PRESUPUESTO FRIL FNDR 02 2022 - ARRASTRE - VERDES

PROVINCIA	COMUNA	COMPROMIS O 2022	FRIL VERDES
CHIOE	ANCUD	199.909.443	500.000.000
CHIOE	CASTRO	445.839.203	272.000.000
CHIOE	CHONCHI	271.401.324	248.800.000
CHIOE	CURACO	199.999.421	680.419.713
CHIOE	DALCAHUE	238.822.226	100.000.000
CHIOE	PUQUELDON	194.518.590	247.497.672
CHIOE	QUEILEN	249.343.062	408.000.000
CHIOE	QUELLON	27.899.348	136.000.000
CHIOE	QUEMCHI	157.182.923	382.000.000
CHIOE	QUINCHAO	208.260.138	261.000.000
Total CHIOE		2.193.175.678	3.235.717.385
LLANQUIHUE	CALBUCO	382.081.705	396.105.000
LLANQUIHUE	COCHAMO	126.062.519	270.000.000
LLANQUIHUE	FRESIA	98.379.125	360.000.000
LLANQUIHUE	FRUTILLAR	290.430.541	272.000.000
LLANQUIHUE	LLANQUIHUE	192.486.270	272.000.000
LLANQUIHUE	LOS MUERMOS	252.526.995	272.000.000
LLANQUIHUE	MAULLIN	12.435.034	85.000.000
LLANQUIHUE	PUERTO MONTT	175.810.405	241.791.309
LLANQUIHUE	PUERTO VARAS	101.884.564	265.271.946
Total LLANQUIHUE		1.632.097.158	2.434.168.255
OSORNO	PUERTO OCTAY	98.951.259	136.000.000
OSORNO	PURRANQUE	209.897.413	269.973.714
OSORNO	PUYEHUE	94.047.876	270.000.000
OSORNO	RIO NEGRO	393.432.365	376.000.000
OSORNO	S.J. COSTA	241.079.051	406.000.000
OSORNO	SAN PABLO	224.305.106	136.000.000
OSORNO	OSORNO		435.212.905
Total OSORNO		1.261.713.070	2.029.186.619
PALENA	CHAITEN	192.972.752	239.127.631
PALENA	FUTALEUFU	231.121.803	485.000.000
PALENA	HUALAIHUE	56.937.056	185.000.000
PALENA	PALENA	240.625.967	289.000.080
Total PALENA		721.657.578	1.198.127.711
Total general		5.808.643.484	8.897.199.970

RESUMEN CARTERA DE PROYECTOS FRIL NUEVOS

Costo Postulado		
PROVINCIA	COMUNA	Total
CHIOE	CURACO	71.425.775
CHIOE	QUELLON	145.000.000
CHIOE	QUEMCHI	112.697.486
Total CHIOE		329.123.261
LLANQUIHUE	FRESIA	314.846.721
LLANQUIHUE	FRUTILLAR	199.003.030
LLANQUIHUE	LLANQUIHUE	200.000.000
LLANQUIHUE	LOS MUERMOS	26.075.000
LLANQUIHUE	MAULLIN	279.902.210
LLANQUIHUE	PUERTO MONTT	99.346.000
LLANQUIHUE	PUERTO VARAS	50.000.000
Total LLANQUIHUE		1.169.172.961
OSORNO	OSORNO	295.489.394
OSORNO	PUYEHUE	99.346.000
Total OSORNO		394.835.394
PALENA	HUALAIHUE	298.224.900
Total PALENA		298.224.900
Total general		2.191.356.516

RESUMEN PRESUPUESTO FRIL FNDR 02 2022

	Compromiso 2022	Pagado 2022
PROYECTOS ARRASTRE	5.497.717.000	5.008.011.868
PROYECTOS NUEVOS	11.088.556.486	0
	16.586.273.486	5.008.011.868

SALDO FINAL DE CAJA 8.897.200.000
 SALDO FRIL DICIEMBRE 489.705.132

PRESUPUESTO FNDR 2022

SUBT.	ITEM	ESTADO	SECTOR	PROVISION	ETAPA	BIP	NOMBRE DEL PROYECTO	COSTO	GASTO AÑOS ANTERIORES	COMPROMISO 2022	PAGOS 2022	SALDO COMPROMISO	PPTO FUTURO	RATE 2022	SITUACION ACTUAL	SITUACION GENERAL
							COMUNA DE OSORNO									
							INICIATIVAS EN EJECUCION / LIQUIDACION									
31	02	A	TRANSPORTE	FAR	EJECUCION	30043744	MEJORAMIENTO AVENIDA REPUBLICA, OSORNO.	7.805.646.000	6.707.839.365	0	0	0	1.097.806.635	RS	TERMINADO (Pendiente pago de valor proforma), para Reevaluación	TERMINADO
31	02	A	DEFENSA Y SEGURID	FAR	EJECUCION	30165522	CONSERVACION Y EQUIP. EDIF. CIAS. BOMBEROS 4TA.,5TA Y CUARTEL GRAL.	813.899.000	763.016.245	46.565.381	46.565.381	0	4.317.374	RS*	TERMINADO Obras, Saldo equipos y equipamientos	TERMINADO
31	02	A	EDUCACION Y CULTU	FAR	EJECUCION	30070862	REPOSICION LICEO CARMELA CARVAJAL DE PRAT, OSORNO.	8.641.456.396	4.041.424.075	1.615.766.437	1.615.766.437	0	2.984.265.884	RS	El Liquidación	LIQUIDADADA
31	02	A	EDUCACION Y CULTU	FAR	EJECUCION	30134836	REPOSICION ESCUELA RURAL WALTERIO MEYER RUSCA, AGUA BUENA, OSORNO	3.247.539.733	2.981.694.999	265.844.734	265.844.734	0	0	RS	TERMINADO LA OBRA CIVIL , En Ejecución equipos y equipamientos	EJECUCION
31	02	A	DEPORTE	FAR	EJECUCION	40004690	MEJORAMIENTO INSTALACIONES ATLÉTICAS VILLA OLÍMPICA, OSORNO	1.127.041.000	673.842.425	0	0	0	453.198.575	RS	EN LICITACION	LICITACION
31	02	A	JUSTICIA	LIBRE	DISEÑO	40015396	REPOSICION JUZGADOS DE POLICÍA LOCAL, OSORNO	76.160.000	29.988.000	19.992.000	19.992.000	0	26.180.000	RS	TERMINADO	TERMINADO
31	02	A	MULTISECTORIAL	FAR	EJECUCION	30463800	REPOSICION HOSPEDERIA HOGAR DE CRISTO, OSORNO	4.144.186.000	1.292.101.175	757.278.668	757.278.668	0	2.094.806.157	RS	EN EJECUCION, 53% de Ejecución financiera	EJECUCION
31	02	A	DEFENSA Y SEGURID	FAR	EJECUCION	40008282	REPOSICION SEXTA COMPAÑÍA DE BOMBEROS DE OSORNO	1.170.411.292	0	354.422.335	354.422.335	0	815.988.957	RS	EN EJECUCION, 13% de Ejecución	EJECUCION
31	02	A	AGUA POTABLE Y AL	LIBRE	EJECUCION	30257472	CONSTRUCCION RED DE ALCANTARILLADO Y PLANTA DE TRATAMIENTO SECTOR PICHIL, OSORNO	561.893.000	47.479.757	0	0	0	514.413.243	RS	LIQUIDADADO SEPTIEMBRE 2020/ Preparación la tercera revaluacion por cambio de emplazamiento.	PARALIZADA
31	02	A	VIVIENDA	FAR	EJECUCION	40019026	REPOSICION DE VEREDAS SECTOR CENTRO NORTE, OSORNO	1.815.521.000	514.504.308	7.450.727	7.450.727	0	1.293.565.965	RS	En 2da licitacion	LICITACION
31	02	L	DUACION Y CULTUR	PVP	DISEÑO	40016735	RESTAURACION CENTRO CULTURAL SOFÍA HOTT, OSORNO	193.804.000	0	62.004.492	62.004.492	0	131.799.508	RS	EN EJECUCION, 36% de Ejecución DISEÑO	EJECUCION
31	02	L	VIVIENDA	FAR	EJECUCION	40019022	REPOSICION VEREDAS POBLACIÓN ANGULO COMUNA OSORNO	650.792.000	0	0	0	0	650.792.000	RS	En 2da licitacion	LICITACION
31	02	L	OTABLE Y ALCANTAF	LIBRE	EJECUCION	40019001	CONSTRUCCION RED ALC. Y AGUA POTABLE PJ. ROSARIO Y ERWIN ESCOBAR, POB MOYANO, OSORNO	167.403.000	0	37.266.654	37.266.654	0	130.136.346	RE	EN REEVALUACION	REEVALUACION
							TOTAL DE INICIATIVAS EN EJECUCION / LIQUIDACION	30.415.752.421	17.051.890.349	3.166.591.428	3.166.591.428	0	10.197.270.644			
							INICIATIVAS LICITACION / ADJUDICACION									
31	02	L	TRANSPORTE	FAR	DISEÑO	40005715	MEJORAMIENTO INTERCONEXIÓN VIAL DEL CENTRO DE OSORNO CON EL SECTOR FRANCKE, OSORNO	511.250.000	0	299.469	299.469	0	510.950.531	RS	ADJUDICADA	ADJUDICADA
							TOTAL DE INICIATIVAS LICITACION / ADJUDICACION	511.250.000	0	299.469	299.469	0	510.950.531			
							INICIATIVAS NUEVAS									
31	02	N	DEPORTE	LIBRE	EJECUCION	40015398	MEJORAMIENTO CANCHA DE FÚTBOL POBLACIÓN CARLOS CONDELL, OSORNO	622.714.000	0	0	0	0	622.714.000	RS	EN LICITACION	LICITACION
31	02	N	DEPORTE	LIBRE	EJECUCION	40027468	MEJORAMIENTO COMPLEJO DEPORTIVO RAHUE ALTO, OSORNO	249.796.000	0	0	0	0	249.796.000	RS	EN LICITACION	LICITACION
31	02	N	VIVIENDA	FAR	EJECUCION	40032254	MEJORAMIENTO PLAZA OSORNO LA MAYOR, OSORNO	1.581.965.000	0	0	0	0	1.581.965.000	RS	EN LICITACION	LICITACION
31	02	N	VIVIENDA	LIBRE	EJECUCION	40035147	REPOSICION VEREDAS VILLA DORADA, OSORNO	100.607.000	0	24.000.000	0	24.000.000	76.607.000	RS	ADJUDICADO	ADJUDICADO
33	03-125	N	MULTISECTORIAL	FRIL	EJECUCION	FRIL	FONDO REGIONAL DE INICIATIVA LOCAL	486.598.574	0	8.552.816	0	8.552.816	0	RS**	EN CONVENIO	
							TOTAL DE INICIATIVAS NUEVAS	3.041.680.574	0	32.552.816	0	32.552.816	2.531.082.000			
							TOTAL COMUNA DE OSORNO	33.968.682.995	17.051.890.349	3.199.443.713	3.166.890.897	32.552.816	13.239.303.175			

PRESUPUESTO FNDR 2022

SUBT.	ITEM	ESTADO	SECTOR	PROVISION	ETAPA	BIP	NOMBRE DEL PROYECTO	COSTO	GASTO AÑOS ANTERIORES	COMPROMISO 2022	PAGOS 2022	SALDO COMPROMISO	PPTO FUTURO	RATE 2022	SITUACION ACTUAL	SITUACION GENERAL
							COMUNA DE PUERTO OCTAY									
							INICIATIVAS EN EJECUCION / LIQUIDACION									
31	02	A	SALUD	FAR	DISEÑO	30412923	CONSTRUCCION POSTA DE SALUD RURAL EL PONCHO COMUNA DE PTO OCTAY	20.650.000	7.512.000	0	0	0	13.138.000	RS	EN LIQUIDACION/ U.T. Busca TERRENO para emplazamiento	PARALIZADA
29	03	L	TRANSPORTE	FAR	EJECUCION	40018079	ADQUISICION CAMIÓN MULTIPROPOSITO COMUNA DE PUERTO OCTAY	337.707.000	0	337.707.000	0	337.707.000	0	RS*	EN EJECUCION	EJECUCION
33	03-125	A	MULTISECTORIAL	FRIL	EJECUCION	FRIL	FONDO REGIONAL DE INICIATIVA LOCAL	98.951.259	0	98.951.259	98.951.259	0	0	RS**	EN EJECUCION	
							TOTAL DE INICIATIVAS EN EJECUCION / LIQUIDACION	457.308.259	7.512.000	436.658.259	98.951.259	337.707.000	13.138.000			
							INICIATIVAS NUEVAS									
33	03-125	N	MULTISECTORIAL	FRIL	EJECUCION	FRIL	FONDO REGIONAL DE INICIATIVA LOCAL	163.434.407	0	0	0	0	0	RS**	EN CONVENIO	
							TOTAL DE INICIATIVAS NUEVAS	163.434.407	0	0	0	0	0			
							TOTAL COMUNA DE PUERTO OCTAY	620.742.666	7.512.000	436.658.259	98.951.259	337.707.000	13.138.000			
							COMUNA DE PURRANQUE									
							INICIATIVAS EN EJECUCION / LIQUIDACION									
31	02	A	SALUD	FAR	DISEÑO	30171924	REPOSICION POSTA RURAL COLONIA PONCE, PURRANQUE	17.905.700	16.219.730	0	0	0	1.685.970	RS	EN EJECUCION, 90% de Ejecución DISEÑO	EJECUCION
31	02	A	SALUD	FAR	DISEÑO	30171875	REPOSICION POSTA DE SALUD RURAL COLIGUAL, PURRANQUE	25.140.000	4.610.000	0	0	0	20.530.000	RS	EN EJECUCION, 20% de Ejecución DISEÑO	EJECUCION
31	02	A	AGUA POTABLE Y AL	LIBRE	EJECUCION	30397335	CONSTRUCCION SERVICIO AGUA POTABLE RURAL COLONIA PONCE, PURRANQUE	529.939.000	520.317.495	0	0	0	0	RS	TERMINADO EN ENERO 2022	TERMINADO
31	02	A	TRANSPORTE	FAR	EJECUCION	40019354	CONSERVACION CAMINOS NO ENROLADOS SECTOR COLONIA PONCE Y OTROS	401.567.776	351.367.098	50.200.677	50.200.677	0	1	RS*	TERMINADO EN ABRIL 2022	TERMINADO
31	02	A	VIVIENDA	FAR	EJECUCION	40019095	CONSERVACION VEREDAS SECTOR CENTRO SUR	694.291.000	80.867.465	373.272.172	373.272.172	0	0	RS*	TERMINADO, En recepción provisoria	TERMINADO
31	02	A	VIVIENDA	FAR	EJECUCION	40019355	CONSERVACION VEREDAS LOCALIDAD DE CORTE ALTO, COMUNA DE PURRANQUE	625.991.000	114.190.337	452.270.238	452.270.238	0	0	RS*	TERMINADO, En recepción provisoria	TERMINADO
31	02	L	SALUD	FAR	EJECUCION	30068433	CONSTRUCCION POSTA RURAL MANQUEMAPU - PURRANQUE	697.959.000	0	94.787.325	83.775.255	11.012.070	0	RS	EN LIQUIDACION	LIQUIDACION
31	02	A	SALUD	LIBRE	DISEÑO	30171923	REPOSICION POSTA DE SALUD RURAL HUEYUSCA, PURRANQUE	19.500.000	7.800.000	3.900.000	3.900.000	0	7800000	RS	EN EJECUCION	EJECUCION
31	02	L	VIVIENDA	FAR	EJECUCION	40012751	MEJORAMIENTO ESPACIO PÚBLICO 21 DE MAYO, PURRANQUE	4.117.790.000	0	379.437.673	150.729.021	228.708.652	3.738.352.327	RS	En Ejecución	EJECUCION
31	02	N	TRANSPORTE	FAR	EJECUCION	40031584	CONSERVACION DE 14 CAMINOS NO ENROLADOS EN LA COMUNA DE PURRANQUE	365.951.000	0	321.508.159	159.949.152	161.559.007	44.442.841	RS*	EN EJECUCION	EJECUCION
33	03-125	A	MULTISECTORIAL	FRIL	EJECUCION	FRIL	FONDO REGIONAL DE INICIATIVA LOCAL	211.003.558	0	211.003.558	211.003.558	0	0	RS**	EN EJECUCION	
							TOTAL DE INICIATIVAS EN EJECUCION / LIQUIDACION	7.707.038.034	1.095.372.125	1.886.379.802	1.485.100.073	401.279.729	3.812.811.139			
							INICIATIVAS LICITACION / ADJUDICACION									
29	05	L	DEFENSA Y SEGURID	LIBRE	EJECUCION	40005408	REPOSICION DE LUMINARIAS Y EQUIPOS DEL ALUMBRADO PUBLICO, COMUNA DE PURRANQUE	516.681.732	0	0	0	0	516.681.732	RS*	EN EJECUCION	EJECUCION
29	03	L	TRANSPORTE	FAR	EJECUCION	40025714	REPOSICION CAMIÓN COMPACTADOR PARA LA RECOLECCIÓN DE RSD	340.054.470	0	340.054.470	170.027.235	170.027.235	0	RS*	Adjudicado/Contratado	ADJUDICADA
							TOTAL DE INICIATIVAS LICITACION / ADJUDICACION	856.736.202	0	340.054.470	170.027.235	170.027.235	516.681.732			
							INICIATIVAS NUEVAS									
31	02	N	VIVIENDA	FAR	EJECUCION	40033254	CONSERVACION DE VEREDAS SECTOR OESTE COMUNA DE PURRANQUE	483.019.000	0	34.000.000	0	34.000.000	449.019.000	RS*	ADJUDICADO	ADJUDICADO
31	02		ENERGIA	LIBRE	EJECUCION	40000904	HABILITACION SUMINISTRO ENERGIA ELECTRICA SECTOR COLLIHUINCO, PURRANQUE	223.619.000	0	0	0	0	223.619.000	RS	CONVENIO EN TRAMITE GORE	CONVENIO
29	04	N	EDUCACION Y CULTU	LIBRE	EJECUCION	40030948	ADQUISICION EQUIPAMIENTO PARA ESTABLECIMIENTOS DE PRE-BASICA,COMUNA DE PURRANQUE	282.583.000	0	0	0	0	282.583.000	RS	CONVENIO EN JURIDICA GORE	CONVENIO
29	05	N	EDUCACION Y CULTU	LIBRE	EJECUCION	40030948	ADQUISICION EQUIPAMIENTO PARA ESTABLECIMIENTOS DE PRE-BASICA,COMUNA DE PURRANQUE	90.327.000	0	0	0	0	90.327.000	RS	CONVENIO EN JURIDICA GORE	CONVENIO
31	02	N	MULTISECTORIAL	LIBRE	EJECUCION	40032775	CONSTRUCCION CENTRO DE DÍA PARA ADULTOS MAYORES DE PURRANQUE	1.270.130.000	0	0	0	0	1.270.130.000	RS	CONVENIO EN TRAMITE GORE	CONVENIO
33	03-125	N	MULTISECTORIAL	FRIL	EJECUCION	FRIL	FONDO REGIONAL DE INICIATIVA LOCAL	346.359.380	0	0	0	0	0	RS**	EN CONVENIO	
							TOTAL DE INICIATIVAS NUEVAS	2.696.037.380	0	34.000.000	0	34.000.000	2.315.678.000			
							TOTAL COMUNA DE PURRANQUE	11.259.811.616	1.095.372.125	2.260.434.272	1.655.127.308	605.306.964	6.645.170.871			

PRESUPUESTO FNDR 2022

SUBT.	ITEM	ESTADO	SECTOR	PROVISION	ETAPA	BIP	NOMBRE DEL PROYECTO	COSTO	GASTO AÑOS ANTERIORES	COMPROMISO 2022	PAGOS 2022	SALDO COMPROMISO	PPTO FUTURO	RATE 2022	SITUACION ACTUAL	SITUACION GENERAL	
							COMUNA DE PUYEHUE										
							INICIATIVAS EN EJECUCION / LIQUIDACION										
31	02	A	TRANSPORTE	FAR	EJECUCION	30359222	CONSERVACION CAMINOS NO ENROLADOS EN 7 SECTORES DE LA COMUNA DE PUYEHUE	378.086.000	289.806.943	68.417.207	68.417.207	0	0	RS*	TERMINADO	TERMINADO	
31	02	A	AGUA POTABLE Y AL	LIBRE	EJECUCION	40018773	AMPLIACION SISTEMA AGUA POTABLE RURAL ÑADI PICHIDAMAS, PUYEHUE	472.090.000	0	260.861.293	42.465.245	218.396.048	211.228.707	RS	EN EJECUCION	EJECUCION	
29	03	A	SALUD	FAR	EJECUCION	40020898	ADQUISICION BUS PARA PACIENTES DIALIZADOS	65.985.500	65.985.500	0	0	0	0	RS*	TERMINADO	TERMINADO	
29	04	L	EDUCACION Y CULTU	FAR	EJECUCION	40002959	ADQUISICION EQUIPAMIENTO CIENCIAS Y EXPERIMENTACIÓN, LICEO LAS AMÉRICAS, PUYEHUE	276.551.000	30.628.859	245.922.141	245.922.141	0	0	RS*	TERMINADO	TERMINADO	
29	05	L	EDUCACION Y CULTU	FAR	EJECUCION	40002959	ADQUISICION EQUIPAMIENTO CIENCIAS Y EXPERIMENTACIÓN, LICEO LAS AMÉRICAS, PUYEHUE	19.840.000	19.839.632	0	0	0	0	RS*	TERMINADO	TERMINADO	
33	03-125	A	MULTISECTORIAL	FRIL	EJECUCION	FRIL	FONDO REGIONAL DE INICIATIVA LOCAL	94.047.876	0	94.047.876	94.047.876	0	0	RS**	EN EJECUCION		
							TOTAL DE INICIATIVAS EN EJECUCION / LIQUIDACION	1.306.600.376	406.260.934	669.248.517	450.852.469	218.396.048	211.228.707				
							INICIATIVAS NUEVAS										
29	03	N	MULTISECTORIAL	LIBRE	EJECUCION	40025669	REPOSICION CAMION COMPACTADOR PARA LA RECOLECCION DE RSD	182.837.550	0	178.488.100	178.488.100	0	0	RS*	TERMINADO	TERMINADO	
31	02	N	ENERGIA	LIBRE	EJECUCION	40020266	HABILITACION SUMINISTRO ENERGIA ELECTRICA VARIOS SECTORES PUYEHUE	815.400.000	0	0	0	0	815.400.000	RS	CONVENIO EN TRAMITE	CONVENIO	
33	03-125	N	MULTISECTORIAL	FRIL	EJECUCION	FRIL	FONDO REGIONAL DE INICIATIVA LOCAL	302.337.790	0	0	0	0	0	RS**	EN CONVENIO		
							TOTAL DE INICIATIVAS NUEVAS	1.300.575.340	0	178.488.100	178.488.100	0	815.400.000				
							TOTAL COMUNA DE PUYEHUE	2.607.175.716	406.260.934	847.736.617	629.340.569	218.396.048	1.026.628.707				
							COMUNA DE RIO NEGRO										
							INICIATIVAS EN EJECUCION / LIQUIDACION										
31	02	A	DEPORTE	LIBRE	EJECUCION	30102235	CONSERVACION GIMNASIO FISCAL RIO NEGRO	397.780.901	368.161.371	0	0	0	0	RS*	TERMINADO	TERMINADO	
31	02	A	EDUCACION Y CULTU	FAR	DISEÑO	30088194	REPOSICION ESCUELAS ANDREW JACKSON Y RÍO NEGRO, COMUNA RÍO NEGRO	175.662.361	171.440.703	4.221.658	4.221.658	0	0	RS	TERMINADO	TERMINADO	
31	02	A	SALUD	FAR	EJECUCION	40008370	CONSTRUCCION POSTA DE SALUD RURAL COSTA RIO BLANCO, COMUNA DE RIO NEGRO	913.896.000	5.062.200	11.811.800	11.811.800	0	897.022.000	RS	EN LICITACION	LICITACION	
31	02	A	SALUD	FAR	EJECUCION	30280673	CONSTRUCCION POSTA SALUD RURAL CHAN CHAN, RIO NEGRO	933.369.000	4.642.800	10.833.200	10.833.200	0	917.893.000	RS	EN LICITACION	LICITACION	
29	05	A	MULTISECTORIAL	LIBRE	EJECUCION	40018072	REPOSICION DE CONTENEDORES (C33)	34.582.965	34.582.965	0	0	0	0	RS*	TERMINADO	TERMINADO	
33	03-125	A	MULTISECTORIAL	FRIL	EJECUCION	FRIL	FONDO REGIONAL DE INICIATIVA LOCAL	244.324.000	0	244.324.000	165.001.221	79.322.779	0	RS**	EN EJECUCION		
							TOTAL DE INICIATIVAS EN EJECUCION / LIQUIDACION	2.699.615.227	583.890.039	271.190.658	191.867.879	79.322.779	1.814.915.000				
							INICIATIVAS NUEVAS										
31	02	N	SALUD	FAR	EJECUCION	40010103	CONSTRUCCION CECOSF URBANO CHIFIN, COMUNA DE RIO NEGRO	771.041.000	0	0	0	0	771.041.000	RS	EN 2da LICITACION	LICITACION	
33	03-125	N	MULTISECTORIAL	FRIL	EJECUCION	FRIL	FONDO REGIONAL DE INICIATIVA LOCAL	477.385.666	0	0	0	0	0	RS**	EN CONVENIO		
							TOTAL DE INICIATIVAS NUEVAS	1.248.426.666	0	0	0	0	771.041.000				
							TOTAL COMUNA DE RIO NEGRO	3.948.041.893	583.890.039	271.190.658	191.867.879	79.322.779	2.585.956.000				

PRESUPUESTO FNDR 2022

SUBT.	ITEM	ESTADO	SECTOR	PROVISION	ETAPA	BIP	NOMBRE DEL PROYECTO	COSTO	GASTO AÑOS ANTERIORES	COMPROMISO 2022	PAGOS 2022	SALDO COMPROMISO	PPTO FUTURO	RATE 2022	SITUACION ACTUAL	SITUACION GENERAL
							COMUNA DE SAN JUAN DE LA COSTA									
							INICIATIVAS EN EJECUCION / LIQUIDACION									
31	02	A	EDUCACION Y CULTU	FAR	EJECUCION	30110580	REPOSICION LICEO E INTERNADO ANTULAFKEN DE PUAUCHO, SAN JUAN COSTA	3.749.709.000	3.288.753.021	156.798.953	156.798.953	0	304.157.026	RS	EN EJECUCION (EQUIPOS Y EQUIPAMIENTOS)	EJECUCION
31	02	A	SALUD	FAR	EJECUCION	30071878	REPOSICION CONSULTORIO DE SALUD RURAL BAHIA MANSA	3.688.698.000	26.644.784	0	0	0	3.662.053.216	RS	EL SERVICIO DE SALUD DE OSORNO COMO UNIDAD TECNICA SE ENCUENTRA EN PROCESO DE LICITACION	LICITACION
33	03-125	A	MULTISECTORIAL	FRIL	EJECUCION	FRIL	FONDO REGIONAL DE INICIATIVA LOCAL	193.563.525	0	193.563.525	193.563.525	0	0	RS**	EN EJECUCION	
							TOTAL DE INICIATIVAS EN EJECUCION / LIQUIDACION	7.631.970.525	3.315.397.805	350.362.478	350.362.478	0	3.966.210.242			
							INICIATIVAS LICITACION / ADJUDICACION									
31	02	L	SALUD	FAR	EJECUCION	30291073	CONSTRUCCION POSTA DE SALUD RURAL PUCATRIHUE, SAN JUAN DE LA COSTA	867.528.000	0	101.464.909	0	101.464.909	766.063.091	RS	EN EJECUCION ACTA ENTREGA DE TERRENO 1 DICIEMBRE 2022	EJECUCION
29	03	L	TRANSPORTE	FAR	EJECUCION	40009037	REPOSICION Y ADQUISICION MAQUINARIA OFICINA CAMINOS Y PUENTES, SAN JUAN DE LA COSTA	450.581.000	0	249.159.000	0	249.159.000	201.422.000	RS*	EN LICITACION	LICITACION
29	05	L	TRANSPORTE	FAR	EJECUCION	40009037	REPOSICION Y ADQUISICION MAQUINARIA OFICINA CAMINOS Y PUENTES, SAN JUAN DE LA COSTA	384.833.000	0	92.424.272	91.724.738	699.534	292.408.728	RS*	EN LICITACION	LICITACION
							TOTAL DE INICIATIVAS LICITACION / ADJUDICACION	1.702.942.000	0	443.048.181	91.724.738	351.323.443	1.259.893.819			
							INICIATIVAS NUEVAS									
29	03	N	SALUD	FAR	EJECUCION	40026656	REPOSICION VEHICULO MUNICIPAL, AMBULANCIA DEPARTAMENTO SALUD COMUNA SAN JUAN DE LA COSTA	56.815.000	0	56.525.000	56.525.000	0	0	RS*	TERMINADO	TERMINADO
29	03	N	MULTISECTORIAL	LIBRE	EJECUCION	40037766	REPOSICION CAMION RECOLECTOR RSD UNIDAD MEDIO AMBIENTE, ASEO Y ORNATO, SAN JUAN DE LA COSTA	154.700.000	0	0	0	0	154.700.000	RS*	EN LICITACION	LICITACION
33	03-125	N	MULTISECTORIAL	FRIL	EJECUCION	FRIL	FONDO REGIONAL DE INICIATIVA LOCAL	490.253.141	0	0	0	0	0	RS**	EN CONVENIO	
							TOTAL DE INICIATIVAS NUEVAS	701.768.141	0	56.525.000	56.525.000	0	154.700.000			
							TOTAL COMUNA DE SAN JUAN DE LA COSTA	10.036.680.666	3.315.397.805	849.935.659	498.612.216	351.323.443	5.380.804.061			
							COMUNA DE SAN PABLO									
							INICIATIVAS EN EJECUCION / LIQUIDACION									
31	02	A	SALUD	FAR	DISEÑO	30405773	REPOSICION POSTA RURAL LA POZA, COMUNA DE SAN PABLO	24.900.000	11.729.500	0	0	0	13.170.500	RS	LIQUIDADO/Se hará posta tipo	LIQUIDADO
31	02	A	TRANSPORTE	FAR	EJECUCION	30247072	MEJORAMIENTO ACCESO NORTE A SAN PABLO	4.463.783.000	2.804.810.540	1.550.582.117	1.550.582.117	0	108.390.343	RS	TERMINADO	TERMINADO
29	05	L	EDUCACION Y CULTU	LIBRE	EJECUCION	40027674	ADQUISICION EQUIPAMIENTO MOTRIZ, ESTIMULACIÓN MULTISENSORIAL Y RECURSOS EDUCATIVOS,SAN PABLO	117.572.149	0	117.572.149	117.572.149	0	0	RS*	TERMINADO	TERMINADO
29	04	L	EDUCACION Y CULTU	LIBRE	EJECUCION	40027674	ADQUISICION EQUIPAMIENTO MOTRIZ, ESTIMULACIÓN MULTISENSORIAL Y RECURSOS EDUCATIVOS,SAN PABLO	278.516.000	0	278.515.368	278.515.368	0	632	RS*	TERMINADO	TERMINADO
33	03-125	A	MULTISECTORIAL	FRIL	EJECUCION	FRIL	FONDO REGIONAL DE INICIATIVA LOCAL	214.228.013	0	214.228.013	214.228.013	0	0	RS**	EN EJECUCION	
							TOTAL DE INICIATIVAS EN EJECUCION / LIQUIDACION	5.098.999.162	2.816.540.040	2.160.897.647	2.160.897.647	0	121.561.475			
							INICIATIVAS NUEVAS									
29	03	N	RECURSOS NATURA	LIBRE	EJECUCION	40024491	ADQUISICION VEHÍCULO DIRECCIÓN DE ASEO - ORNATO Y MEDIO AMBIENTE	31.582.000	0	31.582.000	0	31.582.000	0		EN LICITACION	LICITACION
33	03-125	N	MULTISECTORIAL	FRIL	EJECUCION	FRIL	FONDO REGIONAL DE INICIATIVA LOCAL	262.385.666	0	0	0	0	0	RS**	EN CONVENIO	
							TOTAL DE INICIATIVAS NUEVAS	293.967.666	0	31.582.000	0	31.582.000	0			
							TOTAL COMUNA DE SAN PABLO	5.392.966.828	2.816.540.040	2.192.479.647	2.160.897.647	31.582.000	121.561.475			

PRESUPUESTO FNDR 2022

SUBT.	ITEM	ESTADO	SECTOR	PROVISION	ETAPA	BIP	NOMBRE DEL PROYECTO	COSTO	GASTO AÑOS ANTERIORES	COMPROMISO 2022	PAGOS 2022	SALDO COMPROMISO	PPTO FUTURO	RATE 2022	SITUACION ACTUAL	SITUACION GENERAL		
							PROVINCIALES											
							INICIATIVAS EN EJECUCION / LIQUIDACION											
31	02	A	SALUD	FAR	EJECUCION	30126943	MEJORAMIENTO HOSPITAL DE RIO NEGRO	2.950.334.000	44.744.000	0	0	0	2.905.590.000	RS	EL SERVICIO DE SALUD DE OSORNO COMO UNIDAD TECNICA SE ENCUENTRA EN PROCESO DE LICITACION	LICITACION		
31	01	A	AGUA POTABLE Y AL	LIBRE	EJECUCION	30376573	ACTUALIZACION PLAN MAESTRO AGUAS LLUVIAS OSORNO	363.923.000	229.982.084	54.061.000	35.060.400	19.000.600	79.879.916	RS	EN EJECUCION, 66% de Ejecución DISEÑO	EJECUCION		
31	02	A	VIVIENDA	FAR	EJECUCION	30123182	CONSTRUCCION PARQUE HOTT DE OSORNO	5.579.270.000	2.224.665.535	386.599.175	251.599.175	135.000.000	2.968.005.290	RS	EN EJECUCION, 50% de Ejecución	EJECUCION		
29	03	A	SALUD	FAR	EJECUCION	40021738	ADQUISICION MINIBUSES PARA TRASLADO DE PACIENTES CON IRC PROVINCIA DE OSORNO	376.980.100	300.469.824	75.117.456	75.117.456	0	1.392.820	RS*	TERMINADO	TERMINADO		
31	02	A	DEFENSA Y SEGURID	FAR	EJECUCION	30087497	REPOSICION CUARTEL POLICIAL PREFECTURA PROVINCIAL OSORNO	6.809.615.000	6.682.518.978	145.860.140	2.860.140	143.000.000	0	RS	Convenio en Unidad Técnica (Reingresado)	CONVENIO		
22	ESTUD	N	MULTISECTORIAL	LIBRE	EJECUCION	40032797	DIAGNOSTICO RECOPIACIÓN DE ANTECEDENTES PARA ELABORACIÓN NSCA CUENCA DEL RÍO RAHUE	234.834.000	0	0	0	0	234.834.000	RS*	PRIMERA LICITACION DECLARADA DESIERTA	LICITACION		
29	03	A	SALUD	FAR	EJECUCION	40020224	ADQUISICION VEHICULO APOYO LOGISTICO SERVICIO DE SALUD OSORNO (C33)	52.135.637	52.135.637	0	0	0	0	RS*	TERMINADO	TERMINADO		
24	03	N	SALUD	LIBRE	EJECUCION	SUTBT 24	SERVICIO DE SALUD OSORNO - APLICACIÓN LETRA G) NUMERAL 2.3 GLOSA 02 GOBIERNOS REGIONALES	187.297.000	0	187.297.000	0	187.297.000	0	RS***	EN EJECUCION			
TOTAL DE INICIATIVAS EN EJECUCION / LIQUIDACION								16.554.388.737	9.534.516.058	848.934.771	364.637.171	484.297.600	6.189.702.026					
TOTAL PROVINCIALES								16.554.388.737	9.534.516.058	848.934.771	364.637.171	484.297.600	6.189.702.026					
TOTAL PROVINCIA DE OSORNO								84.388.491.117	34.811.379.350	10.906.813.596	8.766.324.946	2.140.488.650	35.202.264.315					

PRESUPUESTO FNDR 2022

SUBT.	ITEM	ESTADO	SECTOR	PROVISION	ETAPA	BIP	NOMBRE DEL PROYECTO	COSTO	GASTO AÑOS ANTERIORES	COMPROMISO 2022	PAGOS 2022	SALDO COMPROMISO	PPTO FUTURO	RATE 2022	SITUACION ACTUAL	SITUACION GENERAL
							COMUNA DE PUERTO MONTT									
							INICIATIVAS EN EJECUCION / LIQUIDACION									
31	02	A	SALUD	FAR	DISEÑO	40005337	REPOSICION POSTA TRAPEN, PUERTO MONTT	49.462.000	27.624.986	0	0	0	0	RS	NO SE EJECUTARA DISEÑO PASARA A EJECUCION	TERMINADO
31	02	A	AGUA POTABLE Y AL	FDL	EJECUCION	30429872	CONSTRUCCION REDES A POTABLE Y ALCANT. V. LOS PINOS ALTOS, P. MONTT	448.223.000	337.736.308	65.295.791	65.295.791	0	0	RS	RECEPCIONADO, Y TERMINADO, SE HIZO EFECTIVA GARANTIA PORQUE CONTRATISTA NO ENTREGO GARANTIA DE CORRECTA EJECUCION, SE ESTA VIENDO EL PAGO DE TRABAJADORES ADEUDADO.	TERMINADO
31	02	A	VIVIENDA	FAR	EJECUCION	40012877	MEJORAMIENTO CALLE ESPAÑA, ENTRE CALLE QUEPE Y AVENIDA JUAN SOLER MANFREDINI, PUERTO MONTT	325.598.000	290.137.970	32.700.605	32.700.605	0	0	RS	TERMINADO 2022	TERMINADO
31	02	A	VIVIENDA	FAR	EJECUCION	30072731	MEJORAMIENTO CALLE ANTONIO VARAS, PUERTO MONTT	8.656.881.176	1.325.968.126	3.393.668.616	1.078.803.085	2.314.865.531	3.937.244.434	RE	EN EJECUCION, 27% de Ejecución. Con retraso por ejecución de valores proforma	REEVALUACION
31	02	A	MULTISECTORIAL	LIBRE	EJECUCION	30104476	CONSTRUCCION CIERRE VERTEDERO MUNICIPAL COMUNA DE PUERTO MONTT	1.005.892.540	900.259.186	102.033.354	102.033.354	0	0	RS	TERMINADO 2022	TERMINADO
31	02	A	SALUD	FAR	DISEÑO	30080921	REPOSICION POSTA RURAL DE PIEDRA AZUL, PUERTO MONTT	22.645.000	6.150.000	0	0	0	16.495.000	RS	LIQUIDADO CON CARGO POR INCUMPLIMIENTO	LIQUIDADA
31	02	A	EDUCACION Y CULTU	PVP	EJECUCION	30077490	CONSERVACION CASA PAULY PUERTO MONTT	2.736.607.738	8.733.941	632.580.287	476.856.988	155.723.299	2.095.293.510	RS	EN EJECUCION, 16% de Ejecución. Con retraso por hallazgos arqueológicos	EJECUCION
31	02	A	ENERGIA	LIBRE	EJECUCION	40020984	HABILITACION SUMINISTRO ENERGÍA ELÉCTRICA SECTOR SARGAZO, PUERTO MONTT	497.144.000	0	497.144.000	497.144.000	0	0	RS	TERMINADO 2022	TERMINADO
31	02	L	TRANSPORTE	FAR	EJECUCION	40014444	CONSERVACION VIAS URBANAS DISTINTOS SECTORES, PUERTO MONTT	445.562.000	0	346.019.683	346.019.683	0	99.542.317	RS*	EN EJECUCION, 66% de Ejecución	EJECUCION
31	02	N	TRANSPORTE	LIBRE	PREFACTIBILIDAD	40026872	MEJORAMIENTO ACCESIBILIDAD BARRIO PUERTO, CIUDAD DE PUERTO MONTT	175.010.000	0	167.040	0	167.040	174.842.960	RS	EN EJECUCION	EJECUCION
33	03-125	A	MULTISECTORIAL	FRIL	EJECUCION	FRIL	FONDO REGIONAL DE INICIATIVA LOCAL	167.492.546	0	167.492.546	167.492.546	0	0	RS**	EN EJECUCION	
							TOTAL DE INICIATIVAS EN EJECUCION / LIQUIDACION	14.530.518.000	2.896.610.517	5.237.101.922	2.766.346.052	2.470.755.870	6.323.418.221			
							INICIATIVAS LICITACION / ADJUDICACION									
31	02	L	DEFENSA Y SEGURID	FAR	EJECUCION	30115395	CONSTRUCCION CUARTEL OCTAVA COMPAÑIA DE BOMBEROS, PUERTO MONTT	1.696.433.000	0	0	0	0	1.696.433.000	RS	EN REEVALUACION, PASARÁ AL CORE	REEVALUACION
31	02	L	EDUCACION Y CULTU	FAR	EJECUCION	30106468	REPOSICION ESCUELA RURAL LAGUNITAS COMUNA DE PUERTO MONTT	5.496.302.000	0	0	0	0	5.496.302.000	RE	EN ADJUDICACION/REEVALUACION	ADJUDICACION/RE EVALUACION
31	02	L	SALUD	FAR	EJECUCION	30270222	REPOSICION POSTA RURAL DE CORRENTOSO, PUERTO MONTT	661.592.000	0	0	0	0	661.592.000	RS	EN ADJUDICACION	ADJUDICACION
31	02	L	SALUD	FAR	EJECUCION	30080922	REPOSICION POSTA DE SALUD RURAL DE HUELMO, PUERTO MONTT	658.592.000	0	0	0	0	658.592.000	RS	EN ADJUDICACION	ADJUDICACION
31	02	L	AGUA POTABLE Y AL	LIBRE	EJECUCION	40019119	CONSTRUCCION SISTEMA DE AGUA POTABLE RURAL RIO CHICO	0	0	0	0	0	0	RS	FINANCIAMIENTO SECTORIAL	
							TOTAL DE INICIATIVAS LICITACION / ADJUDICACION	8.512.919.000	0	0	0	0	8.512.919.000			
							INICIATIVAS NUEVAS									
29	03	N	MULTISECTORIAL	LIBRE	EJECUCION	40033774	REPOSICION CAMIONES Y MAQUINARIAS - MUNICIPALIDAD DE PUERTO MONTT	541.079.000	0	0	0	0	541.079.000	RS*	SIN CONVENIO	CONVENIO
29	05	N	MULTISECTORIAL	LIBRE	EJECUCION	40033774	REPOSICION CAMIONES Y MAQUINARIAS - MUNICIPALIDAD DE PUERTO MONTT	1.033.987.000	0	0	0	0	1.033.987.000	RS*	En Licitación	LICITACION
33	03-125	N	MULTISECTORIAL	FRIL	EJECUCION	FRIL	FONDO REGIONAL DE INICIATIVA LOCAL	293.176.975	0	0	0	0	0	RS**	EN CONVENIO	
							TOTAL DE INICIATIVAS NUEVAS	1.868.242.975	0	0	0	0	1.575.066.000			
							TOTAL COMUNA DE P. MONTT	24.911.679.975	2.896.610.517	5.237.101.922	2.766.346.052	2.470.755.870	16.411.403.221			

PRESUPUESTO FNDR 2022

SUBT.	ITEM	ESTADO	SECTOR	PROVISION	ETAPA	BIP	NOMBRE DEL PROYECTO	COSTO	GASTO AÑOS ANTERIORES	COMPROMISO 2022	PAGOS 2022	SALDO COMPROMISO	PPTO FUTURO	RATE 2022	SITUACION ACTUAL	SITUACION GENERAL
							COMUNA DE CALBUCO									
							INICIATIVAS EN EJECUCION / LIQUIDACION									
31	02	A	EDUCACION Y CULTU	FAR	EJECUCION	20086686	REPOSICION PARCIAL LICEO POLITECNICO , CALBUCO	15.414.816.000	2.025.590.387	569.822.459	569.822.459	0	12.819.403.154	RS	EN ADJUDICACION	ADJUDICACION
31	02	A	MULTISECTORIAL	FAR	EJECUCION	30135967	CONSTRUCCION ESTACION DE TRANSFERENCIA LA CAMPANA, CALBUCO	1.614.626.546	853.587.515	180.864.926	180.864.926	0	580.174.105	RS	U.T LIQUIDARA CONTRATO POR INCUMPLIMIENTO	LIQUIDADA
22	ESTUD	A	VIVIENDA	LIBRE	EJECUCION	30465134	ACTUALIZACION PLAN REGULADOR COMUNAL CALBUCO	110.000.000	33.000.000	16.500.000	16.500.000	0	60.500.000	RS*	EN EJECUCION, 30% de Ejecución	EJECUCION
31	02	A	AGUA POTABLE Y AL	SS	EJECUCION	30480526	CONSTRUCCION SERVICIO AGUA POTABLE RURAL LA CAMPANA, COMUNA DE CALBUCO	955.306.999	875.961.210	79.345.789	79.345.789	0	0	RS	TERMINADO 2022	TERMINADO
31	02	A	VIVIENDA	FAR	EJECUCION	40015774	MEJORAMIENTO PAVIMENTO CALLES VILLA SAN ANDRÉS Y LOS TULIPANES, CALBUCO	365.318.000	333.136.407	28.730.974	28.730.974	0	0	RS	TERMINADO 2022	TERMINADO
31	02	A	VIVIENDA	FAR	EJECUCION	40015770	MEJORAMIENTO PAVIMENTOS CALLES CARLOS CONDELL, FRAGATA COCHRANE Y LAS VERTIENTES, CALBUCO	437.544.000	369.694.885	64.345.225	64.345.225	0	0	RS	TERMINADO 2022	TERMINADO
31	02	A	MULTISECTORIAL	LIBRE	EJECUCION	30087299	CONSTRUCCION CEMENTERIO MUNICIPAL DE CALBUCO	1.289.233.892	1.262.301.360	0	0	0	26.932.532	RS	EN EJECUCION - Obras Civiles TERMINADA, saldo EQUIPAMIENTOS	EJECUCION
31	02	L	AGUA POTABLE Y AL	LIBRE	EJECUCION	40005930	CONSTRUCCION SERVICIO AGUA POTABLE RURAL AVELLANAL, CALBUCO	1.074.833.000	0	516.047.020	467.480.461	48.566.559	558.785.980	RS	En Ejecución, 46,23%% de Ejecución	EJECUCION
33	03-125	A	MULTISECTORIAL	FRIL	EJECUCION	FRIL	FONDO REGIONAL DE INICIATIVA LOCAL	500.306.279	0	500.306.279	376.164.993	124.141.286	0	RS**	EN EJECUCION	
							TOTAL DE INICIATIVAS EN EJECUCION / LIQUIDACION	21.761.984.716	5.753.271.764	1.955.962.672	1.783.254.827	172.707.845	14.045.795.771			
							INICIATIVAS LICITACION / ADJUDICACION									
31	02	L	AGUA POTABLE Y AL	PIR	EJECUCION	30479286	CONSTRUCCION SERVICIO AGUA POTABLE RURAL ISLA QUENU, COMUNA DE CALBUCO.	341.707.000	0	0	0	0	341.707.000	RE	EN REEVALUACION	REEVALUACION
							TOTAL DE INICIATIVAS LICITACION / ADJUDICACION	341.707.000	0	0	0	0	341.707.000			
							INICIATIVAS NUEVAS									
33	03-125	N	MULTISECTORIAL	FRIL	EJECUCION	FRIL	FONDO REGIONAL DE INICIATIVA LOCAL	472.490.666	0	0	0	0	0	RS**	EN CONVENIO	
							TOTAL DE INICIATIVAS NUEVAS	472.490.666	0	0	0	0	0			
							TOTAL COMUNA DE CALBUCO	22.576.182.382	5.753.271.764	1.955.962.672	1.783.254.827	172.707.845	14.387.502.771			
							COMUNA DE COCHAMO									
							INICIATIVAS EN EJECUCION / LIQUIDACION									
31	02	A	DEPORTE	FAR	EJECUCION	30248522	CONSTRUCCION ESTADIO MUNICIPAL COMUNA DE COCHAMO	1.321.664.194	1.315.794.204	0	0	0	5.869.990	RS	EN EJECUCION - SALDO EQUIPAMIENTO para julio	EJECUCION
31	02	A	EDUCACION Y CULTU	FAR	DISEÑO	40006863	REPOSICION ESCUELA JUAN SOLER MANFREDINI, COCHAMO	129.430.000	22.757.400	45.514.800	45.514.800	0	61.157.800	RS	EN EJECUCION, 60% de Ejecución DISEÑO	EJECUCION
31	02	A	AGUA POTABLE Y AL	PIR	EJECUCION	30116479	CONSTRUCCION SISTEMA DE AGUA POTABLE RURAL SECTOR LLAGUEPE, COCHAMO	606.455.904	487.324.447	116.283.506	116.283.506	0	0	RS	TERMINADO AÑO 2022, CON RECEPCION CONFORME	TERMINADO
31	02	A	EDUCACION Y CULTU	FAR	DISEÑO	40015801	REPOSICION ESCUELA RURAL CAPITAN DE BANDADA CARLOS RODRIGUEZ PARIS, LLANADA GRANDE, COCHAMO	122.370.000	5.900.000	42.757.768	42.757.768	0	73.712.232	RS	EN EJECUCION, 30% de Ejecución DISEÑO	EJECUCION
31	02	A	DEFENSA Y SEGURID	FAR	DISEÑO	40005745	REPOSICION CUARTEL PRIMERA COMPAÑIA DE BOMBEROS DE RIO PUELO, COMUNA DE COCHAMÓ.	42.500.000	3.830.000	28.656.280	15.661.768	12.994.512	10.013.720	RS	EN EJECUCION, 85% de Ejecución DISEÑO	EJECUCION
31	02	A	ENERGIA	LIBRE	EJECUCION	40019107	CONSTRUCCION SUM. ENERGIA FOTOVOLTAICA EL MANSO-L V GORMAZ-L T. TAGUA-LOS GUINDOS, COCHAMO	769.101.000	0	494.527.333	383.527.333	111.000.000	274.573.667	RS	EN EJECUCION, 30% de Ejecución	EJECUCION
33	03-125	A	MULTISECTORIAL	FRIL	EJECUCION	FRIL	FONDO REGIONAL DE INICIATIVA LOCAL	139.987.147	0	139.987.147	112.447.302	27.539.845	0	RS**	EN EJECUCION	
							TOTAL DE INICIATIVAS EN EJECUCION / LIQUIDACION	3.131.508.245	1.835.606.051	867.726.834	716.192.477	151.534.357	425.327.409			
							INICIATIVAS LICITACION / ADJUDICACION									
31	02	L	SALUD	FAR	DISEÑO	40015528	REPOSICION POSTA DE SALUD RURAL LLANADA GRANDE, COMUNA COCHAMO	25.000.000	0	0	0	0	25.000.000	RS	MODALIDAD POSTA TIPO. A la espera	NUEVO
33	03	L	MULTISECTORIAL	FAR	EJECUCION	40035814	TRANSFERENCIA CONSTRUCCION CAPITANIA DE PUERTO DE COCHAMO	500.000.000	0	0	0	0	500.000.000	S/R	Armada solicitó dejar sin efecto el proyecto	
							TOTAL DE INICIATIVAS LICITACION / ADJUDICACION	525.000.000	0	0	0	0	525.000.000			
							INICIATIVAS NUEVAS									
33	03-125	N	MULTISECTORIAL	FRIL	EJECUCION	FRIL	FONDO REGIONAL DE INICIATIVA LOCAL	382.458.519	0	0	0	0	0	RS**	EN CONVENIO	
							TOTAL DE INICIATIVAS NUEVAS	382.458.519	0	0	0	0	0			
							TOTAL COMUNA DE COCHAMO	4.038.966.764	1.835.606.051	867.726.834	716.192.477	151.534.357	950.327.409			

PRESUPUESTO FNDR 2022

SUBT.	ITEM	ESTADO	SECTOR	PROVISION	ETAPA	BIP	NOMBRE DEL PROYECTO	COSTO	GASTO AÑOS ANTERIORES	COMPROMISO 2022	PAGOS 2022	SALDO COMPROMISO	PPTO FUTURO	RATE 2022	SITUACION ACTUAL	SITUACION GENERAL
							COMUNA DE FRESIA									
							INICIATIVAS EN EJECUCION / LIQUIDACION									
31	02	A	SALUD	FAR	EJECUCION	30282773	REPOSICION POSTA DE SALUD RURAL EL TRAIGUEN, FRESIA	538.319.065	405.464.679	1.330.000	1.330.000	0	131.524.386	RS	Liquidada	LIQUIDADA
31	02	A	AGUA POTABLE Y AL	FAR	EJECUCION	30397144	CONSTRUCCION SISTEMA APR SECTOR LAS CRUCES, COMUNA DE FRESIA	1.317.717.000	1.233.642.760	63.874.138	63.874.138	0	20.200.102	RS	TERMINADA 100% CON LIQUIDACION DE MUTUO ACUERDO, GESTIONANDO NUEVO POZO DE AGUA (NO ES RESPONSABILIDAD DEL CONTRATISTA) PARA PODER OPERAR EL SISTEMA	TERMINADO
31	02	A	SALUD	FAR	EJECUCION	30088011	CONSTRUCCION PLANTA DE TRATAMIENTO LOCALIDAD DE PARGA, COMUNA FRESIA	590.808.430	407.643.721	0	0	0	0	RS	TERMINADO	TERMINADO
31	02	A	AGUA POTABLE Y AL	LIBRE	EJECUCION	30212472	CONSTRUCCION SERVICIO APR SECTOR RURAL EL MAÑO, FRESIA	490.790.000	424.766.706	0	0	0	0	RS	Proyecto LIQUIDADO de mutuo acuerdo. U.T terminará la obra con recursos SUBDERE. 98% de avance financiero	PARALIZADA
31	02	A	VIVIENDA	FAR	EJECUCION	40006229	MEJORAMIENTO DIVERSAS CALLES, COMUNA DE FRESIA	774.200.000	423.440.000	226.897.839	226.897.839	0	0	RS	TERMINADO	TERMINADO
31	02	A	VIVIENDA	FAR	EJECUCION	40021313	MEJORAMIENTO DIVERSAS CALLES DE FRESIA (EL RINCON-RIO LLICO-TEODORO SCHAFER)	239.183.000	208.661.832	12.149.589	12.149.589	0	0	RS	TERMINADO 2022	TERMINADO
31	02	A	TRANSPORTE	FAR	EJECUCION	30396424	CONSERVACION CAMINOS NO ENROLADOS, DIVERSOS SECTORES DE FRESIA	866.629.000	668.989.736	6.400.000	6.400.000	0	191.239.264	RS*	TERMINADO, PENDIENTE ULTIMO PAGO	EJECUCION
33	03-125	A	MULTISECTORIAL	FRIL	EJECUCION	FRIL	FONDO REGIONAL DE INICIATIVA LOCAL	98.379.125	0	98.379.125	65.144.351	33.234.774	0	RS**	EN EJECUCION	
							TOTAL DE INICIATIVAS EN EJECUCION / LIQUIDACION	4.916.025.620	3.772.609.434	409.030.691	375.795.917	33.234.774	342.963.752			
							INICIATIVAS LICITACION / ADJUDICACION									
31	02	L	DEPORTE	LIBRE	EJECUCION	30134714	CONSTRUCCION ESTADIO MUNICIPAL ANFUR, COMUNA DE FRESIA	919.116.000	0	0	0	0	919.116.000	RS	EN REVALUACION, INGRESADO A ADMISIBILIDAD	REEVALUACION
							TOTAL DE INICIATIVAS LICITACION / ADJUDICACION	919.116.000	0	0	0	0	919.116.000			
							INICIATIVAS NUEVAS									
31	02	N	VIVIENDA	FAR	EJECUCION	40025032	CONSERVACION VEREDAS, FRESIA URBANO	842.100.000	0	100.219.643	81.617.705	18.601.938	741.880.357	RS*	EN EJECUCION	EJECUCIOMN
33	03-125	N	MULTISECTORIAL	FRIL	EJECUCION	FRIL	FONDO REGIONAL DE INICIATIVA LOCAL	388.006.541	0	0	0	0	0	RS**	EN CONVENIO	
							TOTAL DE INICIATIVAS NUEVAS	1.230.106.541	0	100.219.643	81.617.705	18.601.938	741.880.357			
							TOTAL COMUNA DE FRESIA	7.065.248.161	3.772.609.434	509.250.334	457.413.622	51.836.712	2.003.960.109			
							COMUNA DE FRUTILLAR									
							INICIATIVAS EN EJECUCION / LIQUIDACION									
31	02	A	AGUA POTABLE Y AL	LIBRE	EJECUCION	30485141	CONSTRUCCION SISTEMA DE APR SECT. LOS RADALES, COMUNA FRUTILLAR	229.003.000	168.865.063	0	0	0	0	RS	TERMINADO	TERMINADO
31	02	A	EDUCACION Y CULTU	FAR	EJECUCION	30085259	REPOSICION ESCUELA ARTURO ALESSANDRI PALMA FRUTILLAR	6.658.052.844	6.460.935.844	126.211.570	126.211.570	0	70.905.430	RS	EN EJECUCION - EQUIPAMIENTO	EJECUCION
31	02	A	AGUA POTABLE Y AL	LIBRE	EJECUCION	30485133	CONSTRUCCION SISTEMA DE AGUA POTABLE RURAL SECTOR PEDERNAL, FRUTILLAR	449.572.000	0	359.714.922	299.440.810	60.274.112	89.857.078	RS	EN EJECUCION 29% de ejecución	EJECUCION
31	02	A	AGUA POTABLE Y AL	LIBRE	EJECUCION	30485157	AMPLIACION SISTEMA APR CASMA HACIA EL ENCANTO Y CALLEJON SIN SALIDA, FRUTILLAR	324.957.598	1.200.000	238.824.628	211.626.727	27.197.901	84.932.970	RS	EN EJECUCION, 55% de Ejecución, RE aumento consultorias	EJECUCION
33	03-125	A	MULTISECTORIAL	FRIL	EJECUCION	FRIL	FONDO REGIONAL DE INICIATIVA LOCAL	290.430.541	0	290.430.541	290.430.541	0	0	RS**	EN EJECUCION	
							TOTAL DE INICIATIVAS EN EJECUCION / LIQUIDACION	7.952.015.983	6.631.000.907	1.015.181.661	927.709.648	87.472.013	245.695.478			
							INICIATIVAS LICITACION / ADJUDICACION									
31	02	L	AGUA POTABLE Y AL	LIBRE	EJECUCION	30485139	CONSTRUCCION SERVICIO DE APR SECTOR PICHILOPEZ, FRUTILLAR	243.775.000	0	0	0	0	243.775.000	RS	Convenio en Unidad Tecnica	CONVENIO
31	02	L	AGUA POTABLE Y AL	LIBRE	EJECUCION	30485115	CONSTRUCCION SERVICIO DE APR SECTOR BALMACEDA-PARAGUAY, FRUTILLAR	587.236.000	0	0	0	0	587.236.000	RS	APROBADO CORE, EN LICITACION	LICITACION
							TOTAL DE INICIATIVAS LICITACION / ADJUDICACION	831.011.000	0	0	0	0	831.011.000			
							INICIATIVAS NUEVAS									
31	02	N	ENERGIA	ENERGIZACION	EJECUCION	30482884	HABILITACION SUMINISTRO ENERGÍA ELÉCTRICA SECTOR COLONIA LA RADIO, COMUNA DE FRUTILLAR	100.498.000	0	0	0	0	100.498.000	RS	Convenio totalmente tramitado	CONVENIO
31	02	N	TRANSPORTE	FAR	DISEÑO	30077932	MEJORAMIENTO INTERCONEXIÓN VIAL, FRUTILLAR ALTO Y BAJO	400.000.000	0	0	0	0	400.000.000	RS	Convenio en Unidad Tecnica	CONVENIO
29	03		AGUA POTABLE Y AL	LIBRE	EJECUCION	40037461	ADQUISICION CAMIÓN ALJIBE, COMUNA DE FRUTILLAR	172.111.000	0	0	0	0	172.111.000		Convenio en Unidad Tecnica	CONVENIO
31	02		SALUD	LIBRE	EJECUCION	40013412	REPOSICION POSTA DE SALUD RURAL CASMA, FRUTILLAR	959.974.000	0	0	0	0	959.974.000	RS	En trámite de Convenio	CONVENIO
31	02		TRANSPORTE	LIBRE	EJECUCION	40034637	CONSERVACION CAMINOS NO ENROLADOS 6 SECTORES RURALES DE LA COMUNA DE FRUTILLAR	443.595.000	0	0	0	0	443.595.000	RS	Convenio trámite GORE	CONVENIO
33	03-125	N	MULTISECTORIAL	FRIL	EJECUCION	FRIL	FONDO REGIONAL DE INICIATIVA LOCAL	174.799.125	0	0	0	0	0	RS**	EN CONVENIO	
							TOTAL DE INICIATIVAS NUEVAS	2.250.977.125	0	0	0	0	2.076.178.000			
							TOTAL COMUNA DE FRUTILLAR	11.034.004.108	6.631.000.907	1.015.181.661	927.709.648	87.472.013	3.152.884.478			

PRESUPUESTO FNDR 2022

SUBT.	ITEM	ESTADO	SECTOR	PROVISION	ETAPA	BIP	NOMBRE DEL PROYECTO	COSTO	GASTO AÑOS ANTERIORES	COMPROMISO 2022	PAGOS 2022	SALDO COMPROMISO	PPTO FUTURO	RATE 2022	SITUACION ACTUAL	SITUACION GENERAL	
							COMUNA DE LLANQUIHUE										
							INICIATIVAS EN EJECUCION / LIQUIDACION										
31	02	A	VIVIENDA	FAR	DISEÑO	40005289	MEJORAMIENTO ESPACIO PÚBLICO HUMEDAL EL LOTO, LLANQUIHUE	82.400.000	43.800.000	11.680.000	11.680.000	0	26.920.000	RS	EN EJECUCION, 68% de Ejecución DISEÑO	EJECUCION	
31	02	A	MULTISECTORIAL	FAR	EJECUCION	30076574	REPOSICION EDIFICIO CONSISTORIAL, LLANQUIHUE	3.410.977.664	3.385.137.467	12.992.574	12.992.574	0	12.847.623	RS	EN EJECUCION - Obras Civiles TERMINADA, saldo EQUIPAMIENTOS	EJECUCION	
29	05	L	DEFENSA Y SEGURID	LIBRE	EJECUCION	40009718	REPOSICION DE EQUIPOS LUMINARIAS PÚBLICAS, COMUNA DE LLANQUIHUE	1.098.264.000	0	0	0	0	1.098.264.000	RS*	EN EJECUCION	EJECUCION	
33	03-125	A	MULTISECTORIAL	FRIL	EJECUCION	FRIL	FONDO REGIONAL DE INICIATIVA LOCAL	191.471.266	0	191.471.266	191.471.266	0	0	RS**	EN EJECUCION		
							TOTAL DE INICIATIVAS EN EJECUCION / LIQUIDACION	4.783.112.930	3.428.937.467	216.143.840	216.143.840	0	1.138.031.623				
							INICIATIVAS LICITACION / ADJUDICACION										
31	01	L	AGUA POTABLE Y AL	LIBRE	EJECUCION	40019376	DIAGNOSTICO PLAN MAESTRO AGUAS LLUVIAS COMUNA DE LLANQUIHUE	350.428.000	0		0	0	350.428.000	RS	LICITACION	LICITACION	
							TOTAL DE INICIATIVAS LICITACION / ADJUDICACION	350.428.000	0	0	0	0	350.428.000				
							INICIATIVAS NUEVAS										
33	03-125	N	MULTISECTORIAL	FRIL	EJECUCION	FRIL	FONDO REGIONAL DE INICIATIVA LOCAL	327.283.400	0	0	0	0	0	RS**	EN CONVENIO		
							TOTAL DE INICIATIVAS NUEVAS	327.283.400	0	0	0	0	0				
							TOTAL COMUNA DE LLANQUIHUE	5.460.824.330	3.428.937.467	216.143.840	216.143.840	0	1.488.459.623				
							COMUNA DE LOS MUERMOS										
							INICIATIVAS EN EJECUCION / LIQUIDACION										
31	02	A	AGUA POTABLE Y AL	FAR	EJECUCION	30289475	CONSTRUCCION SERVICIO APR SAN CARLOS, LOS MUERMOS	1.079.767.334	1.082.926.319	0	0	0	0	IN	TERMINADO	TERMINADO	
31	02	A	MULTISECTORIAL	LIBRE	EJECUCION	30103323	CONSTRUCCION CIERRE EX VERTEDERO MUNICIPAL DE LOS MUERMOS	207.019.010	186.563.100	0	0	0	0	RS	TERMINADO	TERMINADO	
31	02	A	MULTISECTORIAL	FAR	DISEÑO	30125824	AMPLIACION Y REMODELACION INTEGRAL CONSISTORIAL LOS MUERMOS	137.650.000	91.234.475	0	0	0	46.415.525	RS	EN EJECUCION, Falta último Estado de Pago contra RS	EJECUCION	
31	02	A	AGUA POTABLE Y AL	FAR	DISEÑO	30361529	MEJORAMIENTO SISTEMA APR CAÑITAS-RIO FRIO, LOS MUERMOS	29.319.000	22.504.000	0	0	0	6.815.000	RS	EN EJECUCION, 75% de Ejecución DISEÑO	EJECUCION	
31	02	A	DEFENSA Y SEGURID	FAR	EJECUCION	40018868	REPOSICION CUARTEL GENERAL Y PRIMERA COMPAÑIA DE BOMBEROS LOS MUERMOS	890.770.000	247.820.748	308.937.189	308.937.189	0	334.012.063	RS	LIQUIDADO con cargo por incumplimiento	PARALIZADA	
33	03-125	A	MULTISECTORIAL	FRIL	EJECUCION	FRIL	FONDO REGIONAL DE INICIATIVA LOCAL	257.026.688	0	257.026.688	252.526.995	4.499.693	0	RS**	EN EJECUCION		
							TOTAL DE INICIATIVAS EN EJECUCION / LIQUIDACION	2.601.552.032	1.631.048.642	565.963.877	561.464.184	4.499.693	387.242.588				
							INICIATIVAS NUEVAS										
31	02	N	VIVIENDA	FAR	EJECUCION	40031458	CONSERVACION VEREDAS COMUNA DE LOS MUERMOS	799.048.284	0	0	0	0	799.048.284	RS*	LICITACION ID 387-35-LR22	LICITACION	
31	02	N	TRANSPORTE	FAR	EJECUCION	40014564	CONSERVACION DE 11 CAMINOS VECINALES, LOS MUERMOS	842.821.230	0	61.838.462	0	61.838.462	780.982.768	RS*	LICITACION ID 387-34-LR22	LICITACION	
31	02	N	VIVIENDA	FAR	EJECUCION	40031464	MEJORAMIENTO DE LAS VIAS AV. LLICO, EL DIRIGENTE Y EXT. SAN MARTIN, LOS MUERMOS	728.733.000	0	0	0	0	728.733.000	RS	En Licitación	LICITACION	
31	02	N	AGUA POTABLE Y ALCANTARILLADO	LIBRE	EJECUCION	30465403	CONSTRUCCION APR SECTORES CUESTA LA VACA Y HUAUTRUNES, LOS MUERMOS	1.003.738.000	0	0	0	0	1.003.738.000	RS	EN TRAMITE DE CONVENIO	CONVENIO	
33	03-125	N	MULTISECTORIAL	FRIL	EJECUCION	FRIL	FONDO REGIONAL DE INICIATIVA LOCAL	344.150.978	0	0	0	0	0	RS**	EN CONVENIO		
							TOTAL DE INICIATIVAS NUEVAS	3.718.491.492	0	61.838.462	0	61.838.462	3.312.502.052				
							TOTAL COMUNA DE LOS MUERMOS	6.320.043.524	1.631.048.642	627.802.339	561.464.184	66.338.155	3.699.744.640				

PRESUPUESTO FNDR 2022

SUBT.	ITEM	ESTADO	SECTOR	PROVISION	ETAPA	BIP	NOMBRE DEL PROYECTO	COSTO	GASTO AÑOS ANTERIORES	COMPROMISO 2022	PAGOS 2022	SALDO COMPROMISO	PPTO FUTURO	RATE 2022	SITUACION ACTUAL	SITUACION GENERAL
							COMUNA DE MAULLIN									
							INICIATIVAS EN EJECUCION / LIQUIDACION									
31	02	A	DEPORTE	FAR	EJECUCION	30134234	CONSTRUCCION GIMNASIO TEN - TEN, COMUNA DE MAULLIN	834.246.000	0	0	0	0	834.246.000	RS	LICITACION REVOCADA POR PROOBELMAS EN TERRENO. U.t. presenta antecedentes para reevaluar	REEVALUACION
31	02	A	AGUA POTABLE Y AL	LIBRE	EJECUCION	30115466	CONSTRUCCION SISTEMA ALCANT. Y TRATAM. AGUAS SERVIDAS DE LOLCURA, MAULLIN	274.049.337	268.516.550	5.532.787	0	5.532.787	0	RS	TERMINADO, PENDIENTE ULTIMO PAGO	TERMINADO
33	03-125	A	MULTISECTORIAL	FRIL	EJECUCION	FRIL	FONDO REGIONAL DE INICIATIVA LOCAL	12.435.034	0	12.435.034	12.435.034	0	0	RS**	EN EJECUCION	
							TOTAL DE INICIATIVAS EN EJECUCION / LIQUIDACION	1.120.730.371	268.516.550	17.967.821	12.435.034	5.532.787	834.246.000			
							INICIATIVAS LICITACION / ADJUDICACION									
31	02	L	EDUCACION Y CULTU	FAR	DISEÑO	40007573	REPOSICION ESCUELA JOSE ABELARDO NUÑEZ, COMUNA DE MAULLIN	137.618.000	0	0	0	0	137.618.000	RS	EN LICITACION, CORREGIDA BASES (1era LICITACION DESIERTA)	LICITACION
31	02	L	DEPORTE	LIBRE	EJECUCION	30395422	REPOSICION CANCHA LEPIHUE, COMUNA DE MAULLIN	451.210.000	0	0	0	0	451.210.000	RS	EN LICITACION, CORREGIDA BASES (1era LICITACION DESIERTA)	LICITACION
29	05	L	DEFENSA Y SEGURID	LIBRE	EJECUCION	40007939	REPOSICION EQUIPOS DE ALUMBRADO PÚBLICO CON TECNOLOGIA LED COMUNA DE MAULLIN	902.195.624	0	0	0	0	902.195.624	RS*	EN REEVALUACION	REEVALUACION
							TOTAL DE INICIATIVAS LICITACION / ADJUDICACION	1.491.023.624	0	0	0	0	1.491.023.624			
31	02	N	MULTISECTORIAL	FAR	DISEÑO	30399945	REPOSICION CENTRO COMUNITARIO QUENUIR, COMUNA DE MAULLIN	54.974.000	0	0	0	0	54.974.000	RS	Convenio en firma Jurídica	CONVENIO
29	03	N	SALUD	FAR	EJECUCION	40018460	REPOSICION AMBULANCIAS VARIOS SECTORES COMUNA DE MAULLIN	287.980.000	0	0	0	0	287.980.000	RS*	Licitación ID: 4086-39-LQ22 -Desierta	LICITACION
31	02	N	TRANSPORTE	LIBRE	EJECUCION	40035233	CONSERVACION 7 CAMINOS VECINALES, COMUNA DE MAULLIN	647.364.000	0	0	0	0	647.364.000	RS*	Convenio totalmente tramitado	CONVENIO
31	02	N	TRANSPORTE	LIBRE	EJECUCION	40034838	MEJORAMIENTO CALLES LOTE0 TIERRA VERDE, CARELMAPU, COMUNA DE MAULLIN	954.086.000	0	0	0	0	954.086.000	RS	EN LICITACION	LICITACION
33	03-125	N	MULTISECTORIAL	FRIL	EJECUCION	FRIL	FONDO REGIONAL DE INICIATIVA LOCAL	211.385.632	0	0	0	0	0	RS**	EN CONVENIO	
							TOTAL DE INICIATIVAS NUEVAS	2.155.789.632	0	0	0	0	1.944.404.000			
							TOTAL COMUNA DE MAULLIN	4.767.543.627	268.516.550	17.967.821	12.435.034	5.532.787	4.269.673.624			
							COMUNA DE PUERTO VARAS									
							INICIATIVAS EN EJECUCION / LIQUIDACION									
31	02	A	DEPORTE	FAR	EJECUCION	30064230	REPOSICION ESTADIO EWALDO KLEIN DE PUERTO VARAS	4.358.080.000	1.076.381.867	0	0	0	3.281.698.133	RS	EN LICITACION	LICITACION
31	02	A	DEFENSA Y SEGURID	FAR	EJECUCION	30204522	REPOSICION CUARTEL SEXTA COMPAÑIA DE BOMBEROS, PUERTO VARAS	1.870.342.544	484.503.319	7.327.233	7.327.233	0	1.378.511.992	RS	Enviado al CORE para Aumento de Presupuesto	PARALIZADA
31	02	A	VIVIENDA	FAR	EJECUCION	40010719	MEJORAMIENTO CALLE LA QUEBRADA, PUERTO VARAS	246.000.000	204.358.001	0	0	0	0	RS	TERMINADO	TERMINADO
31	02	L	SALUD	FAR	DISEÑO	40012083	CONSTRUCCION CESFAM NUEVA BRAUNAU, PUERTO VARAS	87.200.000	0	16.294.418	16.294.418	0	70.905.582	RS	EN EJECUCION	EJECUCION
33	03-125	A	MULTISECTORIAL	FRIL	EJECUCION	FRIL	FONDO REGIONAL DE INICIATIVA LOCAL	85.297.976	0	85.297.976	80.842.011	4.455.965	0	RS**	EN EJECUCION	
							TOTAL DE INICIATIVAS EN EJECUCION / LIQUIDACION	6.646.920.520	1.765.243.187	108.919.627	104.463.662	4.455.965	4.731.115.707			
							INICIATIVAS LICITACION / ADJUDICACION									
31	01	L	TRANSPORTE	FAR	EJECUCION	40023990	DIAGNOSTICO SISTEMA DE TRANSPORTE URBANO CIUDAD DE PUERTO VARAS, ETAPA I	200.000.000	0		0	0	200.000.000	RS	EN SOLICITUD ASIGNACION PRESUPUESTARIA ABRIL. Desierta 30/03/2022	EJECUCION
31	02	L	VIVIENDA	FAR	EJECUCION	30485331	MEJORAMIENTO PARQUE CERRO PHILIPPI PUERTO VARAS	949.809.000	0	0	0	0	949.809.000	RS	MODIFICACION DE CONVENIO EN TRAMITE	CONVENIO
31	02	L	VIVIENDA	FAR	EJECUCION	40015147	CONSERVACION ACERAS DIVERSOS SECTORES DE PUERTO VARAS	840.506.000	0	0	0	0	840.506.000	RS*	EN LICITACION	LICITACION
							TOTAL DE INICIATIVAS LICITACION / ADJUDICACION	1.990.315.000	0	0	0	0	1.990.315.000			
							INICIATIVAS NUEVAS									
31	02	N	AGUA POTABLE Y AL	LIBRE	EJECUCION	30125885	CONSTRUCCION SERVICIO APR TERMAS DE RALUN, PUERTO VARAS	939.984.000	0	0	0	0	939.984.000	RS	EN TRAMITE DE CONVENIO	CONVENIO
33	03-125	N	MULTISECTORIAL	FRIL	EJECUCION	FRIL	FONDO REGIONAL DE INICIATIVA LOCAL	308.823.664	0	0	0	0	0	RS**	EN CONVENIO	
							TOTAL DE INICIATIVAS NUEVAS	1.248.807.664	0	0	0	0	939.984.000			
							TOTAL COMUNA DE P.VARAS	9.886.043.184	1.765.243.187	108.919.627	104.463.662	4.455.965	7.661.414.707			

PRESUPUESTO FNDR 2022

SUBT.	ITEM	ESTADO	SECTOR	PROVISION	ETAPA	BIP	NOMBRE DEL PROYECTO	COSTO	GASTO AÑOS ANTERIORES	COMPROMISO 2022	PAGOS 2022	SALDO COMPROMISO	PPTO FUTURO	RATE 2022	SITUACION ACTUAL	SITUACION GENERAL
							PROVINCIALES									
							INICIATIVAS EN EJECUCION / LIQUIDACION									
31	02	A	TRANSPORTE	PV	EJECUCION	30342773	MEJORAMIENTO RUTA V-69, SECTOR RALUN - COCHAMO, COMUNA COCHAMO	7.077.521.000	6.959.390.445	3.834.780	1.834.780	2.000.000	114.295.775	RS	EN EJECUCION, 99% de Ejecución	EJECUCION
31	01	A	AGUA POTABLE Y AL	LIBRE	EJECUCION	30376572	ACTUALIZACION PLAN MAESTRO AGUAS LLUVIAS PUERTO MONTT	480.549.000	264.429.800	111.511.000	111.511.000	0	104.608.200	RS	EN EJECUCION, 78% de Ejecución	EJECUCION
31	02	A	VIVIENDA	FAR	EJECUCION	30127010	MEJORAMIENTO CALLE EL TENIENTE, BARRIO INDUSTRIAL DE PUERTO MONTT	3.566.102.000	2.702.449.619	72.510.835	72.510.835	0	791.141.546	RS	PARALIZADA A LA ESPERA DE RESPUESTA DEL SERVIU	PARALIZADA
31	02	A	EDUCACION Y CULTU	PVP	EJECUCION	30077481	RESTAURACION IGLESIA N. S. DE LA CANDELARIA DE CARELMAPU, MAULLIN	2.050.780.000	94.848.325	28.626.255	28.626.255	0	1.927.305.420	RS	EN EJECUCION	EJECUCION
31	02	A	DEFENSA Y SEGURID	FAR	EJECUCION	30077182	REPOSICION CUARTEL INVESTIGACIONES PUERTO VARAS	2.304.827.000	147.463.604	1.282.713.081	948.789.435	333.923.646	874.650.315	RS	EN EJECUCION, 51% de Ejecución, PAGO CONTRA RECEPCION	EJECUCION
31	02	A	SALUD	FAR	EJECUCION	30380331	CONSTRUCCION Y HABILITACION CENTRO DE DIALISIS HOSPITAL CALBUCO	4.071.794.000	177.066.265	0	0	0	3.894.727.735	RS	EN REEVALUACION PARA ADJUDICAR	LICITACION
31	02	N	TRANSPORTE	FAR	EJECUCION	40033297	CONSERVACION PERIÓDICA, RUTA V-629 LA VARA-SENDA SUR KM 0,0 AL KM 7,5, COMUNA DE PUERTO MONTT	2.411.568.452	0	2.042.455.763	1.792.455.763	250.000.000	369.112.689	RS*	EN EJECUCION 73% DE AVANCE	EJECUCION
29	05	L	MULTISECTORIAL	LIBRE	EJECUCION	40022683	ADQUISICION MAQUINA COMPACTADORA PARA RELLENO SANITARIO LA LAJA	504.376.000	0	0	0	0	504.376.000	RS*	EN EJECUCION- plazo de entrega de 34 semanas- ejecucion 2023	EJECUCION
24	01-002	N	MULTISECTORIAL	ENERGIZACION	EJECUCION	SUTBT 24	SUBSIDIO OPERACIÓN SISTEMA DE AUTOGENERACION EN ENERGIA EN ZONAS AISLADAS-PRIVADO	367.671.565	0	523.086.501	523.086.501	0	0	RS***	EN EJECUCION	
24	03-004	N	MULTISECTORIAL	ENERGIZACION	EJECUCION	SUTBT 24	SUBSIDIO OPERACIÓN SISTEMA DE AUTOGENERACION EN ENERGIA EN ZONAS AISLADAS-PUBLICO	41.864.424	0	0	0	0	0	RS***	EN EJECUCION	
24	03	N	MULTISECTORIAL		EJECUCION	SUTBT 24	SERVICIO DE SALUD RELONCAVÍ - APLICACIÓN LETRA G) NUMERAL 2.3 GLOSA 02 GOBIERNOS REGIONALES	183.750.000	0	183.750.000	0	183.750.000	0	RS***	EN EJECUCION	
							TOTAL DE INICIATIVAS EN EJECUCION / LIQUIDACION	23.060.803.441	10.345.648.058	4.248.488.215	3.478.814.569	769.673.646	8.580.217.680			
							INICIATIVAS LICITACION / ADJUDICACION									
31	02	L	TRANSPORTE	FAR	EJECUCION	40027009	CONSERVACION PER. CAM. VEC., C. DE CALBUCO Y MAULLÍN, REG. DE LOS LAGOS, 2020-2021	900.500.000	0	0	0	0	900.500.000	RS*	EN REVALUACION/ LICITACION SE PRESENTO OFERENTE CON UN 24% SOBRE EL PPTO	REEVALUACION
							TOTAL DE INICIATIVAS LICITACION / ADJUDICACION	900.500.000	0	0	0	0	900.500.000			
							INICIATIVAS NUEVAS									
31	02	N	INDUSTRIA, COMERCI	FAR	EJECUCION	40020386	CONSTRUCCION INSTITUTO DE FOMENTO PESQUERO SEDE PTO MONTT	733.194.000	0	0	0	0	733.194.000	RS	APROBADO CORE	NUEVO
31	02	N	VIVIENDA	FAR	DISEÑO	40019576	MEJORAMIENTO COSTANERA JUAN SOLER, TRAMO COPIAPO – CHORRILLOS, PUERTO MONTT	262.261.000	0	39.925.069	299.469	39.625.600	222.335.931	RS	U.T NO HA LICITADO, PENDIENTE RESPUESTA DE SECTRA	CONVENIO
							TOTAL DE INICIATIVAS NUEVAS	995.455.000	0	39.925.069	299.469	39.625.600	955.529.931			
							TOTAL PROVINCIALES	24.956.758.441	10.345.648.058	4.288.413.284	3.479.114.038	809.299.246	10.436.247.611			
							TOTAL PROVINCIA DE LLANQUIHUE	121.017.294.496	38.328.492.577	14.844.470.334	11.024.537.384	3.819.932.950	64.461.618.193			

PRESUPUESTO FNDR 2022

SUBT.	ITEM	ESTADO	SECTOR	PROVISION	ETAPA	BIP	NOMBRE DEL PROYECTO	COSTO	GASTO AÑOS ANTERIORES	COMPROMISO 2022	PAGOS 2022	SALDO COMPROMISO	PPTO FUTURO	RATE 2022	SITUACION ACTUAL	SITUACION GENERAL
							COMUNA DE ANCUD									
							INICIATIVAS EN EJECUCION / LIQUIDACION									
31	02	A	AGUA POTABLE Y AL	LIBRE	EJECUCION	30341232	AMPLIACION SERV. APR BAHIA LINAO HACIA HUAPILINAO Y R.NEGRO,ANCUD	160.308.499	155.719.974	0	0	0	0	RS	TERMINADO	TERMINADO
31	02	A	MULTISECTORIAL	FAR	DISEÑO	30485368	REPOSICION CENTRO REHABILITACION CLUB DE LEONES COMUNA DE ANCUD	101.500.000	70.700.000	0	0	0	30.800.000	RS	EJECUCION, 70% Ejecución de DISEÑO	EJECUCION
31	02	A	AGUA POTABLE Y AL	LIBRE	EJECUCION	40009233	CONSTRUCCION REDES DE AP Y ALC. DE AGUAS SERVIDAS DIVERSOS SECTORES CIUDAD DE ANCUD	659.095.000	648.834.084	0	0	0	0	RS	TERMINADO	TERMINADO
31	02	A	SALUD	FAR	EJECUCION	30093349	REPOSICION POSTA SALUD RURAL DE MANAO, COMUNA DE ANCUD	558.705.785	534.324.785	23.354.940	23.354.940	0	0	RS	TERMINADO con Recepción Definitiva	TERMINADO
31	02	A	AGUA POTABLE Y AL	LIBRE	EJECUCION	30109898	CONSTRUCCION SISTEMA DE APR SECTOR CAULIN LA CUMBRE, ANCUD	651.094.742	644.765.397	4.689.345	4.689.345	0	0	RS	TERMINADO 2022	TERMINADO
31	02	A	AGUA POTABLE Y AL	LIBRE	EJECUCION	30116708	CONSTRUCCION SISTEMA DE AGUA POTABLE RURAL PUMANZANO, ANCUD	845.759.000	836.562.306	3.273.159	3.273.159	0	5.923.535	RS	EN EJECUCION (OBRA TERMINADA, SALDO CONSULTORIAS)	EJECUCION
31	02	A	AGUA POTABLE Y AL	SS	EJECUCION	40017416	CONSTRUCCION RED DE AGUA POTABLE Y ALCANTARILLADO CALLE EL CERRO Y PASAJE 1 CAICUMEO, ANCUD	403.256.000	398.268.822	0	0	0	4.987.178	RS	EN EJECUCION (OBRA TERMINADA, SALDO CONSULTORIAS)	EJECUCION
31	02	A	EDUCACION Y CULTU	FAR	EJECUCION	40001823	MEJORAMIENTO AULA PSICOMOTRIZ Y HÁBITOS FÍSICOS ESC. DIFERENCIAL SAN CARLOS, ANCUD	218.205.997	172.731.997	0	0	0	45.474.000	RS	EQUIPOS Y EQUIPAMIENTOS ADJUDICADOS	EJECUCION
31	02	L	AGUA POTABLE Y AL	FAR	EJECUCION	40025619	AMPLIACION RED DE AGUA POTABLE Y ALCANTARILLADO VILLA LOS AROMOS Y RÍO PUDETO, ANCUD	1.787.342.000	0	853.550.465	796.949.620	56.600.845	933.791.535	RS	EN EJECUCION	EJECUCION
31	02	N	ENERGIA	ENERGIZACION	EJECUCION	40020836	HABILITACION SUMINISTRO ENERGÍA ELECTRICA SECTOR CALLE, ANCUD	167.562.000	0	167.562.000	167.562.000	0	0	RS	TERMINADO	TERMINADO
33	03-125	A	MULTISECTORIAL	FRIL	EJECUCION	FRIL	FONDO REGIONAL DE INICIATIVA LOCAL	199.909.443	0	199.909.443	199.909.443	0	0	RS**	EN EJECUCION	
							TOTAL DE INICIATIVAS EN EJECUCION / LIQUIDACION	5.752.738.466	3.461.907.365	1.252.339.352	1.195.738.507	56.600.845	1.020.976.248			

							INICIATIVAS NUEVAS									
31	02	N	DEFENSA Y SEGURID	LIBRE	EJECUCION	40008322	CONSTRUCCION CUARTEL 3A. COMPAÑÍA BOMBEROS ANCUD	980.963.000	0	0	0	0	980.963.000		ENLICITACION	LICITACION
31	02	N	SALUD	LIBRE	EJECUCION	30214722	REPOSICION CON RELOCALIZACIÓN POSTA SALUD RURAL DE GUABUN, ANCUD	863.258.000	0	0	0	0	863.258.000	RS	EN LICITACION	LICITACION
29	03	N	MULTISECTORIAL	LIBRE	EJECUCION	40037793	ADQUISICION 4 CAMIONES RECOLECTORES DE BASURA PARA LA MUNICIPALIDAD DE ANCUD	718.381.000	0	0	0	0	718.381.000	RS**	EN LICITACION	LICITACION
33	03-125	N	MULTISECTORIAL	FRIL	EJECUCION	FRIL	FONDO REGIONAL DE INICIATIVA LOCAL	585.116.240	0	0	0	0	585.116.240	RS**	EN CONVENIO	
							TOTAL DE INICIATIVAS NUEVAS	3.147.718.240	0	0	0	0	3.147.718.240			

TOTAL COMUNA DE ANCUD	8.900.456.706	3.461.907.365	1.252.339.352	1.195.738.507	56.600.845	4.168.694.488
-----------------------	---------------	---------------	---------------	---------------	------------	---------------

							COMUNA DE CASTRO									
							INICIATIVAS EN EJECUCION / LIQUIDACION									
31	02	A	SALUD	FAR	EJECUCION	20140221	REPOSICION POSTA DE SALUD RURAL DE LA ISLA CHELÍN, CASTRO	500.518.000	444.783.294	0	0	0	55.734.706	RS	LIQUIDACION OBRA (Con cargo al contratista - procedimiento judicial para resolver causa) - REEVALUACION-Pendiente convenio de Equipamientos y Equipos, 82% de Ejecución Terminado. En trámite último EP con Decreto de Acta de Recepción Provisoria	PARALIZADA
31	02	A	VIVIENDA	FAR	EJECUCION	40002877	MEJORAMIENTO URBANISTICO AVENIDA O´HIGGINS Y AVENIDA SAN MARTIN CASTRO	3.791.934.000	2.764.063.309	1.016.196.800	1.016.196.800	0	11.673.891	RS		EJECUCION
31	02	A	EDUCACION Y CULTU	FAR	DISEÑO	40005957	REPOSICION MUSEO MUNICIPAL Y BIBLIOTECA PUBLICA, CASTRO	139.625.000	56.310.392	0	0	0	83.314.608	RS	EN EJECUCION, 55% de Ejecución DISEÑO	EJECUCION
31	02	L	SALUD	FAR	DISEÑO	40023336	REPOSICION CON RELOCALIZACION CESFAM RENE TAPIA, CASTRO	194.318.000	0	98.908.489	98.908.489	0	95.409.511	RS	EN EJECUCION, 70% de Ejecución DISEÑO	EJECUCION
29	03	A	MULTISECTORIAL	RSD	EJECUCION	40007844	REPOSICION CAMIONES Y CONTENEDORES COMUNA DE CASTRO	583.100.000	579.220.600	0	0	0	0	RS*	TERMINADO	TERMINADO
29	05	A	MULTISECTORIAL	RSD	EJECUCION	40007844	REPOSICION CAMIONES Y CONTENEDORES COMUNA DE CASTRO	68.425.000	68.425.000	0	0	0	0	RS*	TERMINADO	TERMINADO
33	03-125	A	MULTISECTORIAL	FRIL	EJECUCION	FRIL	FONDO REGIONAL DE INICIATIVA LOCAL	321.614.000	0	321.614.000	203.806.249	117.807.751	0	RS**	EN EJECUCION	
TOTAL DE INICIATIVAS EN EJECUCION / LIQUIDACION								5.599.534.000	3.912.802.595	1.436.719.289	1.318.911.538	117.807.751	246.132.716			

							INICIATIVAS NUEVAS								
33	03-125	N	MULTISECTORIAL	FRIL	EJECUCION	FRIL	FONDO REGIONAL DE INICIATIVA LOCAL	323.385.666	0	0	0	0	0	RS**	EN CONVENIO
							TOTAL DE INICIATIVAS NUEVAS	323.385.666	0	0	0	0	0		

TOTAL COMUNA DE CASTRO	5.922.919.666	3.912.802.595	1.436.719.289	1.318.911.538	117.807.751	246.132.716
------------------------	---------------	---------------	---------------	---------------	-------------	-------------

PRESUPUESTO FNDR 2022

SUBT.	ITEM	ESTADO	SECTOR	PROVISION	ETAPA	BIP	NOMBRE DEL PROYECTO	COSTO	GASTO AÑOS ANTERIORES	COMPROMISO 2022	PAGOS 2022	SALDO COMPROMISO	PPTO FUTURO	RATE 2022	SITUACION ACTUAL	SITUACION GENERAL
							COMUNA DE CHONCHI									
							INICIATIVAS EN EJECUCION / LIQUIDACION									
31	02	A	DEFENSA Y SEGURID	FAR	EJECUCION	30126506	CONSTRUCCION CUARTEL 2° COMPAÑIA BOMBEROS DE LA COMUNA DE CHONCHI	1.170.221.000	311.482.047	0	0	0	858.738.953	RS	En proceso de Licitación apra adjudicación de Obra civil	PARALIZADA-REEVALUACION
31	02	A	SALUD	FAR	EJECUCION	30476688	REPOSICION POSTA SALUD RURAL CUCAO, COMUNA CHONCHI	653.084.000	112.910.388	57.041.075	501.352	56.539.723	483.132.537	RS	En proceso de LICITACITACIÓN por parte de U.T. 21% de Ejecución (2020-2021)	PARALIZADA
31	02	A	AGUA POTABLE Y AL	LIBRE	EJECUCION	30466394	CONSTRUCCION SISTEMA AGUA POTABLE RURAL DE TARAHUIN, CHONCHI	553.374.000	442.466.502	4.000.000	0	4.000.000	106.907.498	RS	Obra Civil y Asesoría retomadas, con contratos vigentes desde septiembre 2022.	EJECUCION
31	02	A	EDUCACION Y CULTU	FAR	DISEÑO	30126487	REPOSICION ESCUELA RURAL DE HUILLINCO COMUNA DE CHONCHI	87.460.000	36.313.682	0	0	0	0	RS	En proceso de licitación para adjudicación de Consultoría	EJECUCION
31	02	A	EDUCACION Y CULTU	FAR	EJECUCION	20157700	REPOSICION ESCUELA RURAL DE QUITRIPULLI COMUNA DE CHONCHI	2.850.569.000	12.546.816	0	0	0	2.838.022.184	RS	EN Liquidación, 8% de Ejecución	PARALIZADA
31	02	A	DEFENSA Y SEGURID	FAR	EJECUCION	40019386	REPOSICION E ILUMINACION DE GARITAS EN DIVERSOS SECTORES DE LA COMUNA DE CHONCHI	200.000.000	128.667.588	69.964.404	69.964.404	0	0	RS	TERMINADO 2022	TERMINADO
33	03-125	A	MULTISECTORIAL	FRIL	EJECUCION	FRIL	FONDO REGIONAL DE INICIATIVA LOCAL	294.589.721	0	294.589.721	240.981.427	53.608.294	0	RS**	EN EJECUCION	
							TOTAL DE INICIATIVAS EN EJECUCION / LIQUIDACION	5.809.297.721	1.044.387.023	425.595.200	311.447.183	114.148.017	4.286.801.172			
							INICIATIVAS NUEVAS									
31	02	N	EDUCACION Y CULTU	FAR	EJECUCION	40022712	CONSERVACION ESCUELA RURAL DE NOTUCO, COMUNA DE CHONCHI	245.675.000	0	0	0	0	245.675.000	RS*	En Licitación	LICITACION
31	02	N	TRANSPORTE	FAR	EJECUCION	40027935	CONSERVACION CAMINOS NO ENROLADOS de 12 SECTORES RURALES COMUNA DE CHONCHI	1.149.678.901	0	0	0	0	1.149.678.901	RS*	En Adjudicación	ADJUDICACION
31	02	A	DEPORTE	FAR	EJECUCION	30484959	CONSTRUCCION CENTRO DEPORTIVO MUNICIPAL COMUNA DE CHONCHI	1.879.859.000	0	0	0	0	1.879.859.000	RE	En Licitación/REEVALUACION	LICITACION/REEVA LUACION
29	03	N	MULTISECTORIAL	LIBRE	EJECUCION	40026933	ADQUISICION CAMIÓN RSD URBANO, CAMIÓN LAVACONTENEDOR Y REPOSICIÓN CAMIÓN RSD RURAL, CHONCHI	950.199.000	0	0	0	0	950.199.000	RS*	EN LICITACION	LICITACION
31	02	N	EDUCACION Y CULTU	FAR	EJECUCION	40022710	CONSERVACION ESCUELA RURAL DE CUCAO, COMUNA DE CHONCHI	200.000.000	0	0	0	0	200.000.000	RS*	Municipalidad de Chonchi solicita excluirla del presupuesto	
33	03-125	N	MULTISECTORIAL	FRIL	EJECUCION	FRIL	FONDO REGIONAL DE INICIATIVA LOCAL	375.185.666	0	0	0	0	0	RS**	EN CONVENIO	
							TOTAL DE INICIATIVAS NUEVAS	4.800.597.567	0	0	0	0	4.425.411.901			
							TOTAL COMUNA DE CHONCHI	10.609.895.288	1.044.387.023	425.595.200	311.447.183	114.148.017	8.712.213.073			
							COMUNA DE CURACO DE VELEZ									
							INICIATIVAS EN EJECUCION / LIQUIDACION									
31	02	A	SALUD	FAR	EJECUCION	30135739	REPOSICION POSTA DE SALUD RURAL PALQUI, CURACO DE VELEZ	614.955.000	529.888.315	0	0	0	0	RS	TERMINADO	TERMINADO
31	02	A	DEPORTE	FAR	EJECUCION	30095333	REPOSICION ESTADIO MUNICIPAL DE CURACO DE VÉLEZ	1.556.275.000	0	0	0	0	1.556.275.000	RS	En Licitación	LICITACION
33	03-125	A	MULTISECTORIAL	FRIL	EJECUCION	FRIL	FONDO REGIONAL DE INICIATIVA LOCAL	199.999.421	0	199.999.421	199.999.421	0	0	RS**	EN EJECUCION	
							TOTAL DE INICIATIVAS EN EJECUCION / LIQUIDACION	2.371.229.421	529.888.315	199.999.421	199.999.421	0	1.556.275.000			
							INICIATIVAS NUEVAS									
29	03	N	MULTISECTORIAL	LIBRE	EJECUCION	40019389	ADQUISICION BUS MUNICIPAL PARA ADULTOS MAYORES, CURACO DE VELEZ	290.000.000	0	0	0	0	290.000.000	RS*	EN LICITACION	LICITACION
33	03-125	N	MULTISECTORIAL	FRIL	EJECUCION	FRIL	FONDO REGIONAL DE INICIATIVA LOCAL	706.804.958	0	0	0	0	0	RS**	EN CONVENIO	
							TOTAL DE INICIATIVAS NUEVAS	996.804.958	0	0	0	0	290.000.000			
							TOTAL COMUNA DE C.VELEZ	3.368.034.379	529.888.315	199.999.421	199.999.421	0	1.846.275.000			

PRESUPUESTO FNDR 2022

SUBT.	ITEM	ESTADO	SECTOR	PROVISION	ETAPA	BIP	NOMBRE DEL PROYECTO	COSTO	GASTO AÑOS ANTERIORES	COMPROMISO 2022	PAGOS 2022	SALDO COMPROMISO	PPTO FUTURO	RATE 2022	SITUACION ACTUAL	SITUACION GENERAL
							COMUNA DE DALCAHUE									
							INICIATIVAS EN EJECUCION / LIQUIDACION									
31	02	A	DEPORTE	FAR	EJECUCION	30134014	CONSTRUCCION GIMNASIO TENAUN COMUNA DE DALCAHUE	466.092.000	439.996.847	0	0	0	0	RS	TERMINADO	TERMINADO
31	02	A	AGUA POTABLE Y AL	LIBRE	EJECUCION	30485152	CONSTRUCCION REDES DE AP Y ALCANT. DIVERSOS SECTORES CIUDAD DALCAHUE	357.488.184	357.209.850	0	0	0	278.334	RS	TERMINADO	EJECUCION
31	02	A	AGUA POTABLE Y AL	LIBRE	EJECUCION	40004659	CONSTRUCCION SISTEMA APR SECTOR BUTALCURA, PRIMERA ETAPA, DALCAHUE	315.969.336	314.969.336	0	0	0	0	RS	TERMINADO	TERMINADO
31	02	A	DEPORTE	LIBRE	DISEÑO	40001662	CONSTRUCCION RECINTO DEPORTIVO SECTOR MOCOPULLI, COMUNA DE DALCAHUE	20.999.000	6.912.500	12.837.500	5.925.000	6.912.500	1.249.000	RS	EN EJECUCION, 65% de Ejecución DISEÑO	EJECUCION
31	02	A	EDUCACION Y CULTU	FAR	EJECUCION	30134013	REPOSICION ESCUELA TEHUACO - QUETALCO COMUNA DE DALCAHUE	809.866.000	497.165.437	66.395.465	66.395.465	0	246.305.098	RS	En proceso de Reevaluación	PARALIZADA
31	02	A	SALUD	FAR	EJECUCION	40005352	REPOSICION POSTA DE SALUD RURAL DE TENAUÑ, COMUNA DE DALCAHUE	859.173.000	0	378.856.623	377.039.193	1.817.430	480.316.377	RS	EN EJECUCION	EJECUCION
31	02	A	TRANSPORTE	FAR	EJECUCION	40013905	MEJORAMIENTO 5 VIAS DE LA CIUDAD DE DALCAHUE	361.068.000	350.589.287	0	0	0	0	RS	TERMINADO	TERMINADO
31	02	L	EDUCACION Y CULTU	FAR	EJECUCION	30419547	MEJORAMIENTO INTEGRAL ESCUELA BÁSICA DE DALCAHUE	395.089.000	0	342.218.951	342.218.951	0	52.870.049	RS	EN EJECUCION	EJECUCION
33	03-125	A	MULTISECTORIAL	FRIL	EJECUCION	FRIL	FONDO REGIONAL DE INICIATIVA LOCAL	186.445.522	0	186.445.522	186.445.522	0	0	RS**	EN EJECUCION	
							TOTAL DE INICIATIVAS EN EJECUCION / LIQUIDACION	3.772.190.042	1.966.843.257	986.754.061	978.024.131	8.729.930	781.018.858			
							INICIATIVAS LICITACION / ADJUDICACION									
31	02	L	AGUA POTABLE Y AL	LIBRE	EJECUCION	40016862	CONSTRUCCION SISTEMA APR PULUTAUCO, DALCAHUE	1.129.235.000	0	0	0	0	1.129.235.000	RS	EN LICITACION	LICITACION
							TOTAL DE INICIATIVAS LICITACION / ADJUDICACION	1.129.235.000	0	0	0	0	1.129.235.000			
							INICIATIVAS NUEVAS									
29	05	N	SEGURIDAD	LIBRE	EJECUCION	40013903	REPOSICION EQUIPOS DE ALUMBRADO PÚBLICO EN TECNOLOGIA EFICIENTE	390.938.000	0	0	0	0	390.938.000	RS*	Contratado-128 días de ejecución desde 01/09/2022	EJECUCION
33	03-125	N	MULTISECTORIAL	FRIL	EJECUCION	FRIL	FONDO REGIONAL DE INICIATIVA LOCAL	226.385.666	0	0	0	0	0	RS**	EN CONVENIO	
							TOTAL DE INICIATIVAS NUEVAS	617.323.666	0	0	0	0	390.938.000			
							TOTAL COMUNA DE DALCAHUE	5.518.748.708	1.966.843.257	986.754.061	978.024.131	8.729.930	2.301.191.858			
							COMUNA DE PUQUELDON									
							INICIATIVAS EN EJECUCION / LIQUIDACION									
31	02	A	SALUD	FAR	EJECUCION	30042613	NORMALIZACION CONSULTORIO RURAL PUQUELDON	3.299.636.000	2.897.097.000	19.987.705	0	19.987.705	382.551.295	RS	LICITACION	LICITACION
31	02	L	SALUD	FAR	EJECUCION	40028442	REPOSICION POSTA DE SALUD RURAL DE DETIF, PUQUELDON	791.188.000	0	0	0	0	791.188.000	RS	EN EJECUCION, MECANICA DE SUELO Y TOPOGRAFÍA	EJECUCION
33	03-125	A	MULTISECTORIAL	FRIL	EJECUCION	FRIL	FONDO REGIONAL DE INICIATIVA LOCAL	125.305.624	0	125.305.624	125.305.624	0	0	RS**	EN EJECUCION	
							TOTAL DE INICIATIVAS EN EJECUCION / LIQUIDACION	4.216.129.624	2.897.097.000	145.293.329	125.305.624	19.987.705	1.173.739.295			
							INICIATIVAS NUEVAS									
33	03-125	N	MULTISECTORIAL	FRIL	EJECUCION	FRIL	FONDO REGIONAL DE INICIATIVA LOCAL	373.883.338	0	0	0	0	0	RS**	EN CONVENIO	
							TOTAL DE INICIATIVAS NUEVAS	373.883.338	0	0	0	0	0			
							TOTAL COMUNA DE PUQUELDON	4.590.012.962	2.897.097.000	145.293.329	125.305.624	19.987.705	1.173.739.295			

PRESUPUESTO FNDR 2022

SUBT.	ITEM	ESTADO	SECTOR	PROVISION	ETAPA	BIP	NOMBRE DEL PROYECTO	COSTO	GASTO AÑOS ANTERIORES	COMPROMISO 2022	PAGOS 2022	SALDO COMPROMISO	PPTO FUTURO	RATE 2022	SITUACION ACTUAL	SITUACION GENERAL	
							COMUNA DE QUEILEN										
							INICIATIVAS EN EJECUCION / LIQUIDACION										
31	02	A	DEPORTE	FAR	EJECUCION	40002386	MEJORAMIENTO INTEGRAL ESTADIO MUNICIPAL DE QUEILEN	1.355.502.000	886.126.249	159.174.042	157.674.042	1.500.000	310.201.709	RE	LIQUIDADO/REEVALUACION	REEVALUACION	
31	02	A	SALUD	FAR	EJECUCION	30183123	REPOSICION POSTA SALUD RURAL DE NEPUE, ISLA TRANQUI, COMUNA DE QUEILEN	811.523.000	48.039.016	369.249.580	291.238.571	78.011.009	394.234.404	RS	EN EJECUCION. 50% de Ejecución	EJECUCION	
29	03	L	TRANSPORTE	FAR	EJECUCION	30480716	REPOSICION CAMIÓN RSD y REPOSICION DE CONTENEDORES,COMUNA DE QUEILEN	167.671.000	0	160.697.843	157.275.160	3.422.683	6.973.157	RS*	TERMINADO	TERMINADO	
29	05	L	TRANSPORTE	FAR	EJECUCION	30480716	REPOSICION CAMIÓN RSD y REPOSICION DE CONTENEDORES,COMUNA DE QUEILEN	19.444.600	19.444.600	0	0	0	0	RS*	TERMINADO	TERMINADO	
33	03-125	A	MULTISECTORIAL	FRIL	EJECUCION	FRIL	FONDO REGIONAL DE INICIATIVA LOCAL	255.297.483	0	255.297.483	249.343.062	5.954.421	0	RS**	EN EJECUCION		
							TOTAL DE INICIATIVAS EN EJECUCION / LIQUIDACION	2.609.438.083	953.609.865	944.418.948	855.530.835	88.888.113	711.409.270				
							INICIATIVAS NUEVAS										
33	03-125	N	MULTISECTORIAL	FRIL	EJECUCION	FRIL	FONDO REGIONAL DE INICIATIVA LOCAL	478.579.183	0	0	0	0	0	RS**	EN CONVENIO		
							TOTAL DE INICIATIVAS NUEVAS	478.579.183	0	0	0	0	0				
							TOTAL COMUNA DE QUEILEN	3.088.017.266	953.609.865	944.418.948	855.530.835	88.888.113	711.409.270				
							COMUNA DE QUELLON										
							INICIATIVAS EN EJECUCION / LIQUIDACION										
31	02	A	EDUCACION Y CULTU	FAR	EJECUCION	30472589	REPOSICION ESCUELA RURAL DE COINCO COMUNA DE QUELLON	2.531.139.000	2.368.323.791	0	0	0	0	RS	TERMINADO	TERMINADO	
31	02	A	EDUCACION Y CULTU	FAR	EJECUCION	30135630	REPOSICION ESCUELA RURAL DE COMPU, COMUNA DE QUELLON	1.750.533.000	155.346.347	1.389.727.687	1.371.799.871	17.927.816	205.458.966	RS	En Ejecución	EJECUCION	
31	02	A	AGUA POTABLE Y AL	LIBRE	EJECUCION	40009684	AMPLIACION DE RED PUBLICA SIST DE AGUA POTABLE Y ALC SECTOR ALCÁZAR COMUNA DE QUELLON	508.302.000	181.604.142	0	0	0	326.697.858	RS	LIQUIDADO	PARALIZADA	
31	02	A	AGUA POTABLE Y AL	LIBRE	DISEÑO	40000178	INSTALACION SISTEMA APR SECTORES CHAILDAD-CHANCO-YATEHUE, QUELLÓN	46.350.000	36.000.000	0	0	0	10.350.000	RS	EN EJECUCION, 20% avance del DISEÑO	EJECUCION	
31	02	A	AGUA POTABLE Y AL	LIBRE	DISEÑO	30488426	INSTALACION SISTEMA AGUA POTABLE RURAL ISLA LAITEC, QUELLON	28.825.000	5.765.000	0	0	0	23.060.000	RS	EN EJECUCION 20% de Avance DISEÑO	EJECUCION	
29	03	A	MULTISECTORIAL	LIBRE	EJECUCION	40018680	ADQUISICION CAMIONES RECOLECTORES Y CONTENEDORES RSD, QUELLON	377.920.676	370.448.195	7.472.481	7.472.481	0	0	RS*	TERMINADO	TERMINADO	
29	05	A	MULTISECTORIAL	LIBRE	EJECUCION	40018680	ADQUISICION CAMIONES RECOLECTORES Y CONTENEDORES RSD, QUELLON	205.275.000	0	205.275.000	205.275.000	0	0	RS*	TERMINADO	TERMINADO	
31	02	A	EDUCACION Y CULTU	FAR	EJECUCION	30069919	CONSTRUCCION GIMNASIO ESCUELA ORIENTE DE QUELLÓN	1.186.853.000	0	0	0	0	1.186.853.000	RS	En proceso de LICITACION para iniciar Ejecución	LICITACION	
29	05	L	MULTISECTORIAL	LIBRE	EJECUCION	40008188	REPOSICION MOTONIVELADORA ILUSTRE MUNICIPALIDAD DE QUELLON	187.309.000	0	187.309.000	187.309.000	0	0	RS	TERMINADO	TERMINADO	
33	03-125	A	MULTISECTORIAL	FRIL	EJECUCION	FRIL	FONDO REGIONAL DE INICIATIVA LOCAL	27.899.348	0	27.899.348	27.899.348	0	0	RS**	EN EJECUCION		
							TOTAL DE INICIATIVAS EN EJECUCION / LIQUIDACION	6.850.406.024	3.117.487.475	1.817.683.516	1.799.755.700	17.927.816	1.752.419.824				
							INICIATIVAS LICITACION / ADJUDICACION										
31	02	L	SALUD	FAR	EJECUCION	30095440	REPOSICION POSTA DE SALUD RURAL DE YALDAD, QUELLON	974.921.000	0	0	0	0	974.921.000	RS	EN PROCESO DE LICITACIÓN	LICITACION	
31	02	L	DEPORTE	LIBRE	DISEÑO	40021925	REPOSICION ESTADIO MUNICIPAL, COMUNA DE QUELLON	93.253.000	0	0	0	0	93.253.000	RS	EN LICITACION DEBIDO A INVALIDEZ DE PRIMER LLAMADO	LICITACION	
							TOTAL DE INICIATIVAS LICITACION / ADJUDICACION	1.068.174.000	0	0	0	0	1.068.174.000				
							INICIATIVAS NUEVAS										
33	03-125	N	MULTISECTORIAL	FRIL	EJECUCION	FRIL	FONDO REGIONAL DE INICIATIVA LOCAL	236.820.318	0	0	0	0	0	RS**	EN CONVENIO		
							TOTAL DE INICIATIVAS NUEVAS	236.820.318	0	0	0	0	0				
							TOTAL COMUNA DE QUELLON	8.155.400.342	3.117.487.475	1.817.683.516	1.799.755.700	17.927.816	2.820.593.824				

PRESUPUESTO FNDR 2022

SUBT.	ITEM	ESTADO	SECTOR	PROVISION	ETAPA	BIP	NOMBRE DEL PROYECTO	COSTO	GASTO AÑOS ANTERIORES	COMPROMISO 2022	PAGOS 2022	SALDO COMPROMISO	PPTO FUTURO	RATE 2022	SITUACION ACTUAL	SITUACION GENERAL
							COMUNA DE QUEMCHI									
							INICIATIVAS EN EJECUCION / LIQUIDACION									
31	02	A	TRANSPORTE	FAR	EJECUCION	30430173	CONSERVACION CAMINOS ISLA BUTACHAUQUES	547.411.000	253.005.532	0	0	0	294.405.468	RS*	EN LIQUIDACION-Proceso Judicial	PARALIZADA
31	02	A	TRANSPORTE	FAR	EJECUCION	30396026	CONSERVACION CAMINOS RURALES SECTOR SUR, COMUNA DE QUEMCHI	477.979.805	358.482.829	0	0	0	119.496.976	RS*	EN LIQUIDACION-Proceso Judicial	PARALIZADA
31	02	A	TRANSPORTE	PIR	EJECUCION	40005537	CONSERVACION CAMINOS ISLA MECHUQUE Y AÑIHUE, COMUNA DE QUEMCHI.	494.720.758	494.720.758	0	0	0	0	RS*	TERMINADO	TERMINADO
31	02	A	DEPORTE	FAR	EJECUCION	30133125	CONSTRUCCION ESTADIO MUNICIPAL DE QUEMCHI.	1.386.058.000	1.224.005.772	0	0	0	162.052.228	RS	EN LIQUIDACION, 90% de Ejecución	PARALIZADA
31	02	A	SALUD	FAR	EJECUCION	30071598	REPOSICION POSTA DE SALUD RURAL VOIGUE, QUEMCHI	532.823.858	405.106.547	125.901.241	125.901.241	0	0	RS	TERMINADO-Con recepción provisoria	TERMINADO
29	03	A	MULTISECTORIAL	RSD	EJECUCION	40014311	REPOSICION DOS CAMIONES RECOLECTORES Y ADQ. CAMION RECOLECTOR RSD SECT. INSULARES,QUEMCH	291.193.000	270.322.185	0	0	0	0	RS*	TERMINADO	TERMINADO
33	03-125	A	MULTISECTORIAL	FRIL	EJECUCION	FRIL	FONDO REGIONAL DE INICIATIVA LOCAL	133.893.281	0	133.893.281	133.893.281	0	0	RS**	EN EJECUCION	
							TOTAL DE INICIATIVAS EN EJECUCION / LIQUIDACION	3.864.079.702	3.005.643.623	259.794.522	259.794.522	0	575.954.672			
							INICIATIVAS LICITACION / ADJUDICACION									
31	02	L	TRANSPORTE	FAR	EJECUCION	40014315	CONSERVACION CAMINOS ISLA CAUCAHUE, COMUNA DE QUEMCHI	831.140.000	0	0	0	0	831.140.000	RS*	CONVENIO EN GORE, RESOLUCION EN TRAMITE	CONVENIO
31	02	L	SALUD	FAR	EJECUCION	40010066	CONSTRUCCION SALA DE REHABILITACION KINESICA CESFAM	0	0	0	0	0	0	RS	FINANCIAMIENTO SECTORIAL	
							TOTAL DE INICIATIVAS LICITACION / ADJUDICACION	831.140.000	0	0	0	0	831.140.000			
							INICIATIVAS NUEVAS									
31	02	N	AGUA POTABLE Y AL	SS	EJECUCION	30101055	CONSTRUCCION INFRAESTRUCTURA AGUA POTABLE Y ALCANTARILLADO, QUEMCHI	13.759.596.000	0	0	0	0	0	RS	CONVENIO en Unidad Técnica	CONVENIO
31	02	N	TRANSPORTE	LIBRE	EJECUCION	40033325	CONSERVACION CAMINOS ISLA TAC, COMUNA DE QUEMCHI.	193.000.000	0	0	0	0	193.000.000	RS*	CONVENIO en Unidad Técnica	CONVENIO
33	03-125	N	MULTISECTORIAL	FRIL	EJECUCION	FRIL	FONDO REGIONAL DE INICIATIVA LOCAL	508.385.666	0	0	0	0	0	RS**	EN CONVENIO	
							TOTAL DE INICIATIVAS NUEVAS	14.460.981.666	0	0	0	0	193.000.000			
							TOTAL COMUNA DE QUEMCHI	19.156.201.368	3.005.643.623	259.794.522	259.794.522	0	1.600.094.672			
							COMUNA DE QUINCHAO									
							INICIATIVAS EN EJECUCION / LIQUIDACION									
31	02	A	SALUD	FAR	EJECUCION	40013068	REPOSICION POSTA DE SALUD RURAL VILLA CHAULINEC, ISLA CHAULINEC - QUINCHAO	829.058.000	730.000	0	0	0	828.328.000	RE	REEVALUACION	REEVALUACION
31	02	A	VIVIENDA	FAR	EJECUCION	40008054	CONSERVACION DE VEREDAS SECTOR CENTRO DE ACHAO	367.393.000	147.391.383	54.559.412	54.559.412	0	0	RS*	EN EJECUCION, 100% de Ejecución Obras Civiles, espera acta de recepción provisoria	TERMINADO
31	02	N	SALUD	LIBRE	DISEÑO	40006872	NORMALIZACION HOSPITAL DE ACHAO, QUINCHAO	210.200.000	0	205.258.158	205.258.158	0	0	RS	COMPRA DE TERRENO REALIZADA	TERRENO
33	03-125	A	MULTISECTORIAL	FRIL	EJECUCION	FRIL	FONDO REGIONAL DE INICIATIVA LOCAL	203.008.006	0	203.008.006	199.042.806	3.965.200	0	RS**	EN EJECUCION	
							TOTAL DE INICIATIVAS EN EJECUCION / LIQUIDACION	1.609.659.006	148.121.383	462.825.576	458.860.376	3.965.200	828.328.000			
							INICIATIVAS NUEVAS									
31	02	N	SALUD	LIBRE	EJECUCION	40039350	REPOSICION POSTA SALUD RURAL LLINGUA, COMUNA DE QUINCHAO	1.209.365.000	0	0	0	0	1.209.365.000	RS	En trámite de CONVENIO por el GORE	CONVENIO
33	03-125	N	MULTISECTORIAL	FRIL	EJECUCION	FRIL	FONDO REGIONAL DE INICIATIVA LOCAL	277.638.660	0	0	0	0	0	RS**	EN CONVENIO	
							TOTAL DE INICIATIVAS NUEVAS	1.487.003.660	0	0	0	0	1.209.365.000			
							TOTAL COMUNA DE QUINCHAO	3.096.662.666	148.121.383	462.825.576	458.860.376	3.965.200	2.037.693.000			

PRESUPUESTO FNDR 2022

SUBT.	ITEM	ESTADO	SECTOR	PROVISION	ETAPA	BIP	NOMBRE DEL PROYECTO	COSTO	GASTO AÑOS ANTERIORES	COMPROMISO 2022	PAGOS 2022	SALDO COMPROMISO	PPTO FUTURO	RATE 2022	SITUACION ACTUAL	SITUACION GENERAL
							PROVINCIALES									
							INICIATIVAS EN EJECUCION / LIQUIDACION									
31	02	A	DEPORTE	FAR	EJECUCION	30381175	CONSTRUCCION CANCHA Y PISTA ATLETICA CANCHA RAYADA DE CASTRO	1.528.367.000	543.336.961	0	0	0	985.030.039	RS	EN MODIFICACIÓN FUENTES DE FINANCIAMIENTO A SOLICITUD DE UNIDAD TECNICA - PREVIO A REEVALUACIÓN	PARALIZADA
31	02	A	SALUD	FAR	EJECUCION	30083335	NORMALIZACION HOSPITAL DE QUELLON, PROVINCIA DE CHILOE	5.020.949.434	878.186.876	944.382.830	944.382.830	0	3.198.379.728	RS	EN TRÁMITE RESOLUCIÓN OBRAS COMPLEMENTARIA CON UT SERVIU	REEVALUACION
31	02	A	TRANSPORTE	FAR	EJECUCION	30453827	CONSERVACION CNOS. VECINALES POR GLOSA 7, ETAPA 1, PROVINCIA CHILOÉ	1.298.249.800	798.128.503	0	0	0	500.121.297	RS*	PENDIENTE LICITACION COMUNA DE QUINCHAO	LICITACION
31	02	L	TRANSPORTE	FAR	EJECUCION	40019999	MEJORAMIENTO AVDA. GALVARINO RIVEROS NORTE DE CASTRO	10.669.256.000	0	0	0	0	10.669.256.000	RS	EN EJECUCION EXPROPIACIONES (Proximo año inicio de obras civiles)	EJECUCION
24	01-002	N	MULTISECTORIAL	ENERGIZACION	EJECUCION	SUTBT 24	SUBSIDIO OPERACIÓN SISTEMA DE AUTOGENERACION EN ENERGIA EN ZONAS AISLADAS-PRIVADO	2.453.429.905	0	2.453.429.905	2.362.357.538	91.072.367	0	RS***	EN EJECUCION	
24	03-004	N	MULTISECTORIAL	ENERGIZACION	EJECUCION	SUTBT 24	SUBSIDIO OPERACIÓN SISTEMA DE AUTOGENERACION EN ENERGIA EN ZONAS AISLADAS-PUBLICO	619.270.576	0	295.000.000	93.568.167	201.431.833	0	RS***	EN EJECUCION	
24	03	N	MULTISECTORIAL	LIBRE	EJECUCION	SUTBT 24	SERVICIO DE SALUD CHILOÉ - APLICACIÓN LETRA G) NUMERAL 2.3 GLOSA 02 GOBIERNOS REGIONALES	164.985.000	0	164.985.000	0	164.985.000	0	RS***	EN EJECUCION	
							TOTAL DE INICIATIVAS EN EJECUCION / LIQUIDACION	21.754.507.715	2.219.652.340	3.857.797.735	3.400.308.535	457.489.200	15.352.787.064			
							INICIATIVAS LICITACION / ADJUDICACION									
31	02	L	SALUD	FAR	EJECUCION	30083300	NORMALIZACION HOSPITAL DE ANCUD, PROVINCIA DE CHILOE	6.102.325.000	0	0	0	0	6.102.325.000	RS	CONTRATO ADJUDICACIÓN EN TOMA RAZÓN CONTRALORÍA	ADJUDICADO
							TOTAL DE INICIATIVAS LICITACION / ADJUDICACION	6.102.325.000	0	0	0	0	6.102.325.000			
							TOTAL PROVINCIALES	27.856.832.715	2.219.652.340	3.857.797.735	3.400.308.535	457.489.200	21.455.112.064			
							TOTAL PROVINCIA DE CHILOE	100.263.182.067	23.257.440.241	11.789.220.949	10.903.676.372	885.544.577	47.073.149.260			

PRESUPUESTO FNDR 2022

SUBT.	ITEM	ESTADO	SECTOR	PROVISION	ETAPA	BIP	NOMBRE DEL PROYECTO	COSTO	GASTO AÑOS ANTERIORES	COMPROMISO 2022	PAGOS 2022	SALDO COMPROMISO	PPTO FUTURO	RATE 2022	SITUACION ACTUAL	SITUACION GENERAL
							COMUNA DE CHAITEN									
							INICIATIVAS EN EJECUCION / LIQUIDACION									
31	02	A	MULTISECTORIAL	FAR	DISEÑO	30103541	REPOSICION EDIFICIO MUNICIPAL DE CHAITEN	137.807.000	118.575.240	0	0	0	0	RS	TERMINADO	TERMINADO
31	02	A	TRANSPORTE	FAR	PREFACTIBILIDAD	30186523	CONSTRUCCION CONEXION VIAL ISLA TALCAN ARCH. DESERTORES,CHAITEN	491.402.000	229.300.000	61.540.000	61.540.000	0	200.562.000	RS	EN EJECUCION, 74% de Ejecución PREFACTIBILIDAD	EJECUCION
29	05	A	DEFENSA Y SEGURID	LIBRE	EJECUCION	40019239	REPOSICION EQUIPOS LUMINARIAS ALUMBRADO PUBLICO CHAITEN URBANO	534.255.000	427.404.001	0	0	0	0	RS*	TERMINADO	TERMINADO
29	03	L	TRANSPORTE	FAR	EJECUCION	30345504	REPOSICION CAMION RECOLECTOR RSD Y ADQUISICION RECOLECTOR RSD, COMUNA CHAITÉN	301.405.000	0	301.404.390	301.404.390	0	610	RS*	TERMINADO	TERMINADO
31	02	N	AGUA POTABLE Y AL	LIBRE	EJECUCION	40005413	CONSTRUCCION PLANTA ELEVADORA E IMPULSION DE AGUAS SERVIDAS SECTOR SUR, CHAITEN	1.373.525.000	0	174.460.497	114.480.689	59.979.808	0	RS	EN EJECUCION	EJECUCION
33	03-125	A	MULTISECTORIAL	FRIL	EJECUCION	FRIL	FONDO REGIONAL DE INICIATIVA LOCAL	217.629.925	0	217.629.925	192.972.752	24.657.173	0	RS**	EN EJECUCION	
							TOTAL DE INICIATIVAS EN EJECUCION / LIQUIDACION	3.056.023.925	775.279.241	755.034.812	670.397.831	84.636.981	200.562.610			
							INICIATIVAS NUEVAS									
29	03	N	MULTISECTORIAL	LIBRE	EJECUCION	40033852	REPOSICION CAMIONES TOLVA Y ADQUISICION EXCAVADORA, COMUNA DE CHAITEN	139.207.000	0	139.207.000	139.207.000	0	0	RS*	TERMINADO ITEM 05, SIN CONVENIO ITEM 03	TERMINADO
33	03-125	N	MULTISECTORIAL	FRIL	EJECUCION	FRIL	FONDO REGIONAL DE INICIATIVA LOCAL	347.883.374	0	0	0	0	0	RS**	EN CONVENIO	
							TOTAL DE INICIATIVAS NUEVAS	487.090.374	0	139.207.000	139.207.000	0	0			
							TOTAL COMUNA DE CHAITEN	3.543.114.299	775.279.241	894.241.812	809.604.831	84.636.981	200.562.610			
							COMUNA DE FUTALEUFU									
							INICIATIVAS EN EJECUCION / LIQUIDACION									
31	02	A	EDUCACION Y CULT	PV	EJECUCION	30072372	AMPLIACION ESCUELA BÁSICA FUTALEUFÚ PARA ENSEÑANZA MEDIA	3.944.224.378	3.825.956.050	0	0	0	0	RS	TERMINADO	TERMINADO
31	02	A	DEPORTE	PV	EJECUCION	30086361	REPOSICION GIMNASIO MUNICIPAL DE FUTALEUFÚ	3.900.581.000	3.439.918.627	82.319.874	82.319.874	0	378.342.499	RS	EJECUCION (EQUIPAMIENTOS Y EQUIPOS)	EJECUCION
31	02	A	TRANSPORTE	PV	EJECUCION	30102779	CONSTRUCCION TERMINAL DE BUSES COMUNA DE FUTALEUFÚ	707.067.000	600.716.453	66.275.100	39.440.600	26.834.500	40.075.447	RS	EJECUCION (EQUIPAMIENTOS Y EQUIPOS)	EJECUCION
22	ESTUDIO	A	VIVIENDA	LIBRE	EJECUCION	30341678	ANALISIS ESTUDIO PLAN REGULADOR COMUNAL DE FUTALEUFÚ	126.058.000	31.428.000	20.952.000	0	20.952.000	73.678.000	RS*	EN EJECUCION, 27% de Ejecución	EJECUCION
31	02	A	VIVIENDA	FAR	DISEÑO	30352430	CONSTRUCCION PARQUE MUNICIPAL DE FUTALEUFÚ	118.160.000	100.000.000	0	0	0	18.160.000	RS	EN EJECUCION, 40% de Ejecución DISEÑO	EJECUCION
29	04	A	MULTISECTORIAL	LIBRE	EJECUCION	40024504	ADQUISICION EQUIPOS Y EQUIPAMIENTO PARA HABILITACIÓN ILUSTRE MUNICIPALIDAD DE FUTALEUFÚ	34.928.000	27.587.134	0	0	0	7.340.866	RS*	TERMINADO	TERMINADO
29	05	A	MULTISECTORIAL	LIBRE	EJECUCION	40024504	ADQUISICION EQUIPOS Y EQUIPAMIENTO PARA HABILITACIÓN ILUSTRE MUNICIPALIDAD DE FUTALEUFÚ	12.562.000	11.083.348	0	0	0	1.478.652	RS*	TERMINADO	TERMINADO
29	06	A	MULTISECTORIAL	LIBRE	EJECUCION	40024504	ADQUISICION EQUIPOS Y EQUIPAMIENTO PARA HABILITACIÓN ILUSTRE MUNICIPALIDAD DE FUTALEUFÚ	51.401.000	48.128.836	0	0	0	3.272.164	RS*	TERMINADO	TERMINADO
33	03-125	A	MULTISECTORIAL	FRIL	EJECUCION	FRIL	FONDO REGIONAL DE INICIATIVA LOCAL	231.121.803	0	231.121.803	231.121.803	0	0	RS**	EN EJECUCION	
							TOTAL DE INICIATIVAS EN EJECUCION / LIQUIDACION	9.126.103.181	8.084.818.448	400.668.777	352.882.277	47.786.500	522.347.628			
							INICIATIVAS NUEVAS									
31	02	N	VIVIENDA	LIBRE	DISEÑO	40031970	MEJORAMIENTO INFRAESTRUCTURA PEATONAL CALLE O´HIGGINS, COMUNA FUTALEUFÚ.	65.189.000	0	0	0	0	65.189.000	RS	En Licitación, cierra 10-08-2022	LICITACION
31	02	N	ENERGIA	LIBRE	EJECUCION	40012082	HABILITACION SUMINISTRO ENERGIA ELECTRICA SECTORES RIO CHICO Y LAS ESCALAS, FUTALEUFU	469.124.000	0	0	0	0	469.124.000	RS	En tramite de Convenio	CONVENIO
33	03-125	N	MULTISECTORIAL	FRIL	EJECUCION	FRIL	FONDO REGIONAL DE INICIATIVA LOCAL	611.385.666	0	0	0	0	0	RS**	EN CONVENIO	
							TOTAL DE INICIATIVAS NUEVAS	1.145.698.666	0	0	0	0	534.313.000			
							TOTAL COMUNA DE FUTALEUFU	10.271.801.847	8.084.818.448	400.668.777	352.882.277	47.786.500	1.056.660.628			

PRESUPUESTO FNDR 2022

SUBT.	ITEM	ESTADO	SECTOR	PROVISION	ETAPA	BIP	NOMBRE DEL PROYECTO	COSTO	GASTO AÑOS ANTERIORES	COMPROMISO 2022	PAGOS 2022	SALDO COMPROMISO	PPTO FUTURO	RATE 2022	SITUACION ACTUAL	SITUACION GENERAL	
							COMUNA DE HUALAIHUE										
							INICIATIVAS EN EJECUCION / LIQUIDACION										
31	02	A	EDUCACION Y CULTU	FAR	EJECUCION	30277425	CONSERVACION GIMNASIO ESCUELA SEMILLERO DE ROLECHA	231.709.000	217.737.229	0	0	0	0	RS*	TERMINADO	TERMINADO	
31	02	A	TRANSPORTE	FAR	EJECUCION	30471092	CONSERVACION CNOS.VECINALES GLOSA 7,COMUNA HUALAIHUÉ, PROV. PALENA	364.878.000	356.421.271	0	0	0	0	RS*	TERMINADO	TERMINADO	
31	02	A	AGUA POTABLE Y AL	LIBRE	EJECUCION	30065600	CONSTRUCCION SISTEMA AGUA POTABLE RURAL EL MANZANO, HUALAIHUE	723.371.557	535.395.268	137.176.001	56.946.331	80.229.670	50.800.288	RS	Reevaluado, DOH debe iniciar Obras	EJECUCION	
31	02	A	ENERGIA	ENERGIZACION	EJECUCION	40003992	CONSTRUCCION SUMINISTRO E. ELECTRICA FOTOVOLTAICA LOC. DE QUIACA-ISLA LLANCAHUE, HUALAIHUE	474.773.000	76.987.449	371.473.851	371.473.851	0	26.311.700	RS	EN EJECUCION, 55% de Ejecución	EJECUCION	
31	02	A	AGUA POTABLE Y AL	LIBRE	DISEÑO	30338024	CONSTRUCCION SISTEMA DE APR PUNTILLA PICHICOLO, HUALAIHUE	33.986.000	10.157.100	0	0	0	23.828.900	RS	EN EJECUCION, 30% de Ejecución DISEÑO	EJECUCION	
31	02	A	AGUA POTABLE Y AL	LIBRE	DISEÑO	30338523	CONSTRUCCION SISTEMA AGUA POTABLE RURAL SECTOR CHOLGO, HUALAIHUE	33.986.000	10.157.100	0	0	0	23.828.900	RS	EN EJECUCION, 30% de Ejecución DISEÑO	EJECUCION	
29	03	A	TRANSPORTE	FAR	EJECUCION	30361477	ADQUISICION Y REPOSICION VEHICULOS Y MAQUINARIA CAMINOS VECINALES	164.990.666	120.595.791	0	0	0	44.394.875	RS*	REMOLQUE CAMA BAJA ID: 2904-48-LE22 cerrada	LICITACION	
29	05	A	TRANSPORTE	FAR	EJECUCION	30361477	ADQUISICION Y REPOSICION VEHICULOS Y MAQUINARIA CAMINOS VECINALES	362.872.000	0	360.927.000	360.927.000	0	0	RS*	ADJUDICADO	ADJUDICADO	
29	05	N	SALUD	LIBRE	EJECUCION	40035802	REPOSICION 2 AMBUL. EMERG. BASICA Y FURGON TRASLADO PROF. DE SALUD, COMUNA HUALAIHUE	9.324.000	0	7.497.000	3.046.400	4.450.600	1.827.000	RS*	EN EJECUCION	EJECUCION	
29	03	N	SALUD	LIBRE	EJECUCION	40035802	REPOSICION 2 AMBUL. EMERG. BASICA Y FURGON TRASLADO PROF. DE SALUD, COMUNA HUALAIHUE	168.792.000	0	139.040.528	139.040.528	0	29.751.472	RS*	TERMINADO ITEM AMBULANCIA- EJECUTANDO SALDO	LICITACION	
33	03-125	A	MULTISECTORIAL	FRIL	EJECUCION	FRIL	FONDO REGIONAL DE INICIATIVA LOCAL	51.497.211	0	51.497.211	51.497.211	0	0	RS**	EN EJECUCION		
							TOTAL DE INICIATIVAS EN EJECUCION / LIQUIDACION	2.620.179.434	1.327.451.208	1.067.611.591	982.931.321	84.680.270	200.743.135				
							INICIATIVAS NUEVAS										
33	03-125	N	MULTISECTORIAL	FRIL	EJECUCION	FRIL	FONDO REGIONAL DE INICIATIVA LOCAL	246.815.769	0	0	0	0	0	RS**	EN CONVENIO		
							TOTAL DE INICIATIVAS NUEVAS	246.815.769	0	0	0	0	0	0			
							TOTAL COMUNA DE HUALAIHUE	2.866.995.203	1.327.451.208	1.067.611.591	982.931.321	84.680.270	200.743.135				
							COMUNA DE PALENA										
							INICIATIVAS EN EJECUCION / LIQUIDACION										
31	02	A	VIVIENDA	FAR	EJECUCION	30135233	MEJORAMIENTO CIRCUITO PEATONAL HISTÓRICO, COMUNA DE PALENA	2.571.601.000	2.053.103.260	374.232.805	374.232.805	0	0	RS	EN EJECUCION, 95% de Ejecución	EJECUCION	
31	02	A	MULTISECTORIAL	LIBRE	DISEÑO	30116040	REPOSICION BODEGA Y GALPON MUNICIPAL, PALENA	43.998.000	35.173.080	0	0	0	8.824.920	RS	EN EJECUCION, 80% de Ejecución DISEÑO	EJECUCION	
31	02	A	VIVIENDA	FAR	EJECUCION	30487244	CONSERVACION VEREDAS CALLES DE PALENA	68.106.000	61.445.781	0	0	0	0	RS*	TERMINADO	TERMINADO	
31	02	A	TRANSPORTE	PV	PREFACTIBILIDAD	30384235	CONSTRUCCION CONEXIÓN VIAL SECTOR:PALENA - LAGO PALENA,COMUNA PALENA	814.000.000	137.018.700	304.625.000	304.625.000	0	372.356.300	RS	EN EJECUCION, 65% de Ejecución PREFACTIBILIDAD	EJECUCION	
31	02	A	DEFENSA Y SEGURID	PV	EJECUCION	30115295	REPOSICION Y AMPLIACION CUARTEL 1° COMPAÑIA DE BOMBEROS DE PALENA	1.449.749.000	659.939.056	676.158	676.158	0	789.133.786	RS	En trámite de Convenio GORE	CONVENIO	
22	ESTUD	A	VIVIENDA	LIBRE	EJECUCION	30474713	ACTUALIZACION PLAN REGULADOR COMUNAL DE PALENA	130.000.000	14.325.000	45.478.250	0	45.478.250	70.196.750	RS*	EN EJECUCION, 14% de Ejecución	EJECUCION	
29	03	N	MULTISECTORIAL	LIBRE	EJECUCION	40020354	REPOSICION CAMION RECOLECTOR DE RESIDUOS SOLIDOS DOMICILIARIOS	227.544.000	0	0	0	0	227.544.000	RS*	Licitación ID: 2929-81-LQ22 (Desierta) - En reevaluacion	REEVALUACION	
33	03-125	A	MULTISECTORIAL	FRIL	EJECUCION	FRIL	FONDO REGIONAL DE INICIATIVA LOCAL	242.008.563	0	242.008.563	240.043.428	1.965.135	0	RS**	EN EJECUCION		
							TOTAL DE INICIATIVAS EN EJECUCION / LIQUIDACION	5.547.006.563	2.961.004.877	967.020.776	919.577.391	47.443.385	1.468.055.756				
							INICIATIVAS NUEVAS										
33	03-125	N	MULTISECTORIAL	FRIL	EJECUCION	FRIL	FONDO REGIONAL DE INICIATIVA LOCAL	289.000.080	0	0	0	0	0	RS**	EN CONVENIO		
							TOTAL DE INICIATIVAS NUEVAS	289.000.080	0	0	0	0	0	0			
							TOTAL COMUNA DE PALENA	5.836.006.643	2.961.004.877	967.020.776	919.577.391	47.443.385	1.468.055.756				

PRESUPUESTO FNDR 2022

SUBT.	ITEM	ESTADO	SECTOR	PROVISION	ETAPA	BIP	NOMBRE DEL PROYECTO	COSTO	GASTO AÑOS ANTERIORES	COMPROMISO 2022	PAGOS 2022	SALDO COMPROMISO	PPTO FUTURO	RATE 2022	SITUACION ACTUAL	SITUACION GENERAL		
							PROVINCIALES											
							INICIATIVAS EN EJECUCION / LIQUIDACION											
31	02	A	TRANSPORTE	PV	EJECUCION	30342673	CONSTRUCCION CAMINO RUTA W-807,SECTOR:PTE.NEGRO-PTE.AQUELLAS,CHAITEN	9.788.091.000	345.014.741	227.543	227.543	0	9.442.848.716	RS	EN EJECUCION, 6% de Ejecución	EJECUCION		
31	02	A	TRANSPORTE	PV	EJECUCION	30342679	CONSERVACION PERIÓDICA, CAMINO BÁSICO ROL W-813 Y ROL W-815	4.990.418.000	4.853.909.931	0	0	0	0	RS*	TERMINADO	TERMINADO		
31	02	A	SALUD	PV	EJECUCION	30060589	MEJORAMIENTO HOSPITAL DE CHAITEN.	16.300.314.000	1.515.694.394	3.699.975.755	3.690.431.678	9.544.077	11.084.643.851	RS	EJECUCION, 34% de Ejecución	EJECUCION		
31	02	A	TRANSPORTE	PV	EJECUCION	30371674	REPOSICION TERMINAL PORTUARIO DE CHAITEN	2.400.000.000	2.256.940.527	15.402.578	15.402.578	0	0	IN	TERMINADO 2022	TERMINADO		
31	02	A	TRANSPORTE	PV	EJECUCION	30384677	MEJORAMIENTO RUTA 235-CH SECTOR V. S. LUCIA-P. RAMIREZ, PROV. PALENA	28.699.842.000	1.305.607.737	5.436.517.143	5.295.310.205	141.206.938	21.957.717.120	RS	EN EJECUCION, 33% de Ejecución	REEVALUACION		
29	04	A	SALUD	LIBRE	EJECUCION	30428989	ADQUISICION EQUIPOS Y EQUIPAMIENTO PARA HOSPITALES PROVINCIA DE PALENA (C33)	107.886.000	79.208.930	28.677.070	3.831.800	24.845.270	3.831.800	RS*	En Ejecución	EJECUCION		
29	05	A	SALUD	LIBRE	EJECUCION	30428989	ADQUISICION EQUIPOS Y EQUIPAMIENTO PARA HOSPITALES PROVINCIA DE PALENA (C33)	398.040.000	379.935.527	17.064.889	3.421.250	13.643.639	4.460.834	RS*	En Ejecución	EJECUCION		
24	01-002	N	MULTISECTORIAL	ENERGIZACION	EJECUCION	SUTBT 24	SUBSIDIO OPERACIÓN SISTEMA DE AUTOGENERACION EN ENERGIA EN ZONAS AISLADAS-PRIVADO	584.435.530	0	429.020.594	413.935.397	15.085.197	0	RS***	EN EJECUCION			
							TOTAL DE INICIATIVAS EN EJECUCION / LIQUIDACION	63.269.026.530	10.736.311.787	9.626.885.572	9.422.560.451	204.325.121	42.493.502.321					
							INICIATIVAS LICITACION / ADJUDICACION											
31	02	L	TRANSPORTE	FAR	EJECUCION	30468388	AMPLIACION ÁREA DE MOVIMIENTO PEQUEÑO AERÓDROMO ALTO PALENA, PALENA	425.541.000	0	0	0	0	425.541.000	RS	GASTO FNDR para 2023	NUEVO		
31	02	L	TRANSPORTE	FAR	EJECUCION	30458729	MEJORAMIENTO AREA DE MOVIMIENTO AERODROMO AYACARA, CHAITEN	742.950.000	0	0	0	0	742.950.000	RS	PROCESO EXPROPIACION (DA), En proceso para obtener RATE 2022	NUEVO		
							TOTAL DE INICIATIVAS LICITACION / ADJUDICACION	1.168.491.000	0	0	0	0	1.168.491.000					
							TOTAL PROVINCIALES	64.437.517.530	10.736.311.787	9.626.885.572	9.422.560.451	204.325.121	43.661.993.321					
							TOTAL PROVINCIA DE PALENA	86.955.435.522	23.884.865.561	12.956.428.528	12.487.556.271	468.872.257	46.588.015.450					

PRESUPUESTO FNDR 2022

SUBT.	ITEM	ESTADO	SECTOR	PROVISION	ETAPA	BIP	NOMBRE DEL PROYECTO	COSTO	GASTO AÑOS ANTERIORES	COMPROMISO 2022	PAGOS 2022	SALDO COMPROMISO	PPTO FUTURO	RATE 2022	SITUACION ACTUAL	SITUACION GENERAL		
							REGIONALES											
							INICIATIVAS EN EJECUCION / LIQUIDACION											
29	04	A	SALUD	FAR	EJECUCION	30488894	ADQUISICION Equipos y Equipamientos para Habitación Pabellón CMA	387.114.086	176.360.192	71.913.110	71.913.110	0	138.840.784	RS*	EN EJECUCION , SOLICITADO A DIPRES	EJECUCION		
29	05	A	SALUD	FAR	EJECUCION	30488894	ADQUISICION Equipos y Equipamientos para Habitación Pabellón CMA	668.312.499	627.686.079	0	0	0	0	RS*	TERMINADO	TERMINADO		
22	ESTUD	A	MULTISECTORIAL	FAR	EJECUCION	40016120	ACTUALIZACION ESTRATEGIA REGIONAL DE DESARROLLO REGION DE LOS LAGOS	350.000.000	304.792.250	42.707.750	42.707.750	0	0	RS*	EN EJECUCION, 100% de Ejecución, LIQUIDADADA CON CARGO EN ETAPA FINAL, SE HACE EFECTIVA GARANTIA.	TERMINADO		
29	03	A	DEFENSA Y SEGURID	LIBRE	EJECUCION	40009147	REPOSICION VEHÍCULOS POLICIALES DE UNIDADES Y DESTACAMENTOS DE LA REGIÓN DE LOS LAGOS	1.372.412.000	422.270.268	879.729.733	879.729.723	10	70.411.999	RS*	TERMINADO	TERMINADO		
31	02	A	TRANSPORTE	FAR	EJECUCION	40022424	CONSERVACION DIVERSOS CAMINOS DE RIPIO, REGIÓN DE LOS LAGOS, AÑO 2020-2021	2.028.090.000	1.976.635.010	0	0	0	0	RS*	TERMINADO	TERMINADO		
29	03	A	MULTISECTORIAL	LIBRE	EJECUCION	40027208	ADQUISICION OFICINA MÓVIL IPS-CHILEATIENDE	50.000.000	50.000.000	0	0	0	0	RS*	TERMINADO	TERMINADO		
29	03	A	DEFENSA Y SEGURID	LIBRE	EJECUCION	40019624	REPOSICION MOTOS TODO TERRENO PARA LOS CUARTELES OPERATIVOS TERRITORIALES DE LOS LAGOS	275.000.000	0	0	0	0	275.000.000	RS*	SIN ACUERDO CORE - PARA EJECUTAR	NUEVO		
31	02	A	SALUD	LIBRE	EJECUCION	30364305	AMPLIACION Y MEJORAMIENTO INSTITUTO TELETON	3.361.531.000	3.021.949.579	0	0	0	339.581.421	RS	EN EJECUCION - Obras Civiles TERMINADA, en CORE EQUIPAMIENTOS	EJECUCION		
31	01	L	AGUA POTABLE Y AL	LIBRE	EJECUCION	40027131	ANALISIS Y DETERMINACIÓN DE BRECHAS DISPOSICION DE A.P. Y ALC. PROV. OSORNO Y LLANQUIHUE	241.133.000	0	69.000.000	69.000.000	0	172.133.000	RS	EJECUCION	EJECUCION		
22	ESTUD	A	MULTISECTORIAL	LIBRE	EJECUCION	30430874	ACTUALIZACION MODIFICACION Y REESTRUCTURACIÓN DE LA PROPUESTA PROT	413.944.000	0	0	0	0	413.944.000	RS*	En espera publicación reglamento del PROT en diario oficial	NUEVO		
29	05	L	DEFENSA Y SEGURID	LIBRE	EJECUCION	40019750	ADQUISICION EQUIPOS PARA ANALISIS EVIDENCIA INFORMÁTICA Y DIGITAL REGIÓN POLICIAL LOS LAGOS	539.595.000	0	433.700.000	433.700.000	0	105.895.000	RS*	TERMINADO	TERMINADO		
24	03	N	MULTISECTORIAL	LIBRE	EJECUCION	SUTBT 24	Aplicación letra c) numeral 2.3 glosa 02 Gobiernos Regionales	1.084.000.000	0	1.084.000.000	0	1.084.000.000	0	RS***				
24	01-100	N	MULTISECTORIAL	LIBRE	EJECUCION	SUTBT 24	APLICACION LETRA a) NUMERAL 2.3 GLOSA 02 GOBIERNOS REGIONALES	5.875.455.000	0	5.875.455.000	5.779.012.190	96.442.810	0	RS***				
							TOTAL DE INICIATIVAS EN EJECUCION / LIQUIDACION	16.646.586.585	6.579.693.378	8.456.505.593	7.276.062.773	1.180.442.820	1.515.806.204					
							INICIATIVAS LICITACION / ADJUDICACION											
31	02	L	TRANSPORTE	FAR	EJECUCION	40022435	CONSERVACION PER. CAM. VEC., C. DE CALBUCO, HUALAIHUÉ Y PALENA, REG. DE LOS LAGOS, 2020-2021	613.500.000	0	0	0	0	613.500.000	RS*	Se acuerda en reunión que sean los municipios la Unidad Técnica, para ello se revaluara el proyecto.	REEVALUACION		
31	02	L	MULTISECTORIAL	FAR	EJECUCION	30462595	MEJORAMIENTO AREAS EXTERIORES Y OBRAS COMPLEMENTARIAS CENTRO ADM. REGIONAL, PUERTO MONTT	1.019.076.000	0	0	0	0	1.019.076.000	RS	A ESPERA DE PASAR A CORE POR AUMENTO DE PRESUPUESTOEN EJECUCION Consultorías, Obras Civiles se declaro desierta la 1era Licitación, preparando revaluacion por aumento de presupuesto	REEVALUACION		
29	03	L	DEFENSA Y SEGURID	LIBRE	EJECUCION	40020318	REPOSICION VEHÍCULOS PDI, REGIÓN POLICIAL DE LOS LAGOS	675.958.000	0	0	0	0	675.958.000	RS*	EN LICITACION	LICITACION		
31	01	L	MULTISECTORIAL	PIR	EJECUCION	40015918	DIAGNOSTICO PLAN MARCO DE DESARROLLO TERRITORIAL (PMDT) TERRITORIOS NORTE Y BC NORTE	206.226.000	0	0	0	0	206.226.000	S/R	En pareparación antecedentes para obtener RATE en MIDESO	NUEVO		
31	02	L	TRANSPORTE	FAR	EJECUCION	40026778	CONSERVACION DE LA RED VIAL PAV., PROV. LLANQUIHUE Y OSORNO, REG. DE LOS LAGOS 2020-2021	3.350.500.000	0	0	0	0	3.350.500.000	RS*	NO CUENTA CON RATE, FUE OBSERVADO EN NOVIEMBRE DEL 2020. UNIDA TECNICA VIALIDAD	NUEVO		
31	02	L	EDUCACION Y CULTU	FAR	EJECUCION	30091074	CONSTRUCCION BIBLIOTECA REGIONAL LOS LAGOS, PUERTO MONTT	5.484.512.000	0	0	0	0	5.484.512.000	RS	GORE solicitó cofinanciamiento. A ESPERA DE RESPUESTA FINANCIAMIENTO SUBDERE	LICITACION		
							TOTAL DE INICIATIVAS LICITACION / ADJUDICACION	11.349.772.000	0	0	0	0	11.349.772.000					
							INICIATIVAS NUEVAS											
24	03-100	N	MULTISECTORIAL	LIBRE	EJECUCION	SUTBT 24	APLICACION NUMERAL 2.1 GLOSA COMUN PARA GOBIERNOS REGIONALES-PUBLICO	552.968.000	0	511.368.000	58.910.944	452.457.056	41.600.000	RS***				
							TOTAL DE INICIATIVAS NUEVAS	552.968.000	0	511.368.000	58.910.944	452.457.056	41.600.000					
							TOTAL REGIONAL	28.549.326.585	6.579.693.378	8.967.873.593	7.334.973.717	1.632.899.876	12.907.178.204					

PRESUPUESTO FNDR 2022

SUBT.	ITEM	ESTADO	SECTOR	PROVISION	ETAPA	BIP	NOMBRE DEL PROYECTO	COSTO	GASTO AÑOS ANTERIORES	COMPROMISO 2022	PAGOS 2022	SALDO COMPROMISO	PPTO FUTURO	RATE 2022	SITUACION ACTUAL	SITUACION GENERAL
							SOCIAL									
							INICIATIVAS EN EJECUCION / LIQUIDACION									
33	03	A	INDUSTRIA, COMERCIO	LIBRE	SERNAMEG	40019440	CAPACITACION APOYO AL EMPRENDIMIENTO DE LA MUJER: UN PASO MAS	130.000.000	123.116.828	6.883.000	0	6.883.000	172	RS**	EN EJECUCION	
33	03	A	INDUSTRIA, COMERCIO	LIBRE	GENDARMERIA	40019444	PREVENCION REINSERCCION SOCIAL, UN COMPROMISO EN SOCIEDAD	200.000.000	3.999.977	196.000.000	70.388.000	125.612.000	23	RS**	EN EJECUCION	
33	03	A	INDUSTRIA, COMERCIO	RSD	II DE MEDIO AMBIENTE	40023036	CAPACITACION FORTALECIMIENTO DE LA PARTICIPACIÓN CIUDADANA EN TORNOS A E. CIRCULAR EN CHILOE	235.000.000	90.743.334	144.257.000	65.894.485	78.362.515	-334	RS**	EN EJECUCION	
33	03	A	VIVIENDA	LIBRE	FOSIS	40019414	TRANSFERENCIA PROGRAMA PILOTO DE EFICIENCIA ENERGETICA REGIONAL PARA FAMILIAS VULNERABLES	500.000.000	38.250.000	56.250.000	0	56.250.000	405.500.000	RS**	EN EJECUCION	
33	110	N	TRANSPORTE	FAR	EJECUCION	30429222	TRANSFERENCIA PROGRAMA RENOVACION FLOTA LOCOMOCION COLECTIVA	2.606.915.000	0	2.606.915.000	382.000.000	2.224.915.000	0	RS**		
							TOTAL DE INICIATIVAS EN EJECUCION / LIQUIDACION	3.671.915.000	256.110.139	3.010.305.000	518.282.485	2.492.022.515	405.499.861			
							INICIATIVAS NUEVAS									
33	ITE A BC	N	DEFENSA Y SEGURIDAD	LIBRE	EJECUCION	40047620	TRANSFERENCIA A BOMBEROS	2.500.000.000	0	2.500.000.000	0	2.500.000.000	0	RS**	EN CONFECCION CONVENIO DE TRANSFERENCIA 2022	
33		N	INDUSTRIA, COMERCIO	LIBRE	SENADIS	40025947	TRANSFERENCIA FINANCIAMIENTO DE AYUDAS TÉCNICAS PARA PERSONAS CON DISCAPACIDAD DE LA X REGIÓN	248.000.000	0	0	0	0	248.000.000	RS**		
							TOTAL DE INICIATIVAS NUEVAS	2.748.000.000	0	2.500.000.000	0	2.500.000.000	248.000.000			
							TOTAL FOMENTO SOCIAL	6.419.915.000	256.110.139	5.510.305.000	518.282.485	4.992.022.515	653.499.861			
							PRODUCTIVO									
							PROGRAMA DE REACTIVACION ECONOMICA									
33	03	A	INDUSTRIA, COMERCIO	LIBRE	SERCOTEC	40025181	RECUPERACION ECONOMICA MICROEMPRESAS LOS LAGOS (REACTÍVATE)	2.000.000.000	1.986.630.403	13.369.000	5.832.809	7.536.191	597	RS**	EN EJECUCION	
33	03	A	INDUSTRIA, COMERCIO	LIBRE	CORFO	40033084	CAPACITACION APOYO A LA REACTIVACIÓN ECONOMICA DEL SECTOR TURÍSTICO EN EL TERRITORIO PATAGONI	2.082.000.000	0	332.169.000	266.609.000	65.560.000	1.749.831.000	RS**	EN EJECUCION	
33	03	A	INDUSTRIA, COMERCIO	LIBRE	CORFO	40031184	CAPACITACION APOYO A LA REACTIVACIÓN ECONOMICA E INNOVACIÓN EN TURISMO Y AGRICULTURA SUSTENTA	699.800.000	0	197.800.000	192.316.242	5.483.758	502.000.000	RS**	EN EJECUCION	
33	03	A	INDUSTRIA, COMERCIO	LIBRE	REMI AGRICULTURA	40015235	TRANSFERENCIA Reactivación Técnico-Comercial de Productores Agroecológicos Región de Los Lagos	398.180.000	0	275.071.000	0	275.071.000	123.109.000	RS**	EN EJECUCION	
33	03	A	INDUSTRIA, COMERCIO	LIBRE	SERCOTEC	40033675	TRANSFERENCIA APOYO A EMPRENDIMIENTOS Y NEGOCIOS ASOCIATIVOS	500.000.000	0	482.400.000	474.121.854	8.278.146	17.600.000	RS**	EN EJECUCION	
33	03	A	INDUSTRIA, COMERCIO	LIBRE	SERCOTEC	40035288	TRANSFERENCIA ORGANIZACIONES DE MICRO Y PEQUEÑA EMPRESA	500.000.000	0	500.000.000	476.017.453	23.982.547	0	RS**	EN EJECUCION	
33	03	A	INDUSTRIA, COMERCIO	LIBRE	FUNCHI	40033867	TRANSFERENCIA DE RECURSOS PARA AUMENTAR LA SEGURIDAD Y SUSTENTABILIDAD DE LA ACTIVIDAD PESQUERA BENTONICA	300.000.000	300.000.000	0	0	0	0	RS**	EN EJECUCION, programa privado, se transfirio todo el 2021	
33	01	A	INDUSTRIA, COMERCIO	LIBRE	CENTRO UNIVERSITARIO	40033709	RECUPERACION ECONOMICA PARA EL EMPODERAMIENTO DE LAS MUJERES DE LA PESCA, REGION DE LOS LAGOS	1.500.000.000	750.000.000	750.000.000	750.000.000	0	0	RS**	EN EJECUCION	
33	01	A	INDUSTRIA, COMERCIO	LIBRE	CENTRO UNIVERSITARIO	40036381	CAPACITACION PROGRAMA DE RECUPERACIÓN ECONOMICA DE LOS EMPRENDIMIENTOS DEL SECTOR BELLEZA	250.000.000	248.000.000	1.693.000	1.693.000	0	307.000	RS**	EN EJECUCION	
33	01	A	INDUSTRIA, COMERCIO	LIBRE	FUNCHI	40036320	RECUPERACION RECUPERACIÓN PRODUCCIÓN DE ALGAS PELILLO	250.000.000	240.430.000	9.570.000	9.570.000	0	0	RS**	EN EJECUCION	
33	01	A	INDUSTRIA, COMERCIO	LIBRE	FUDEA	40036371	CAPACITACION REACTIVACION ECONOMICA DEL MERCADO ANCUD	50.000.000	49.200.000	800.000	800.000	0	0	RS**	EN EJECUCION	
33	03	A	INDUSTRIA, COMERCIO	LIBRE	SERCOTEC	40016559	TRANSFERENCIA REACTIVACION Y CAPACITACION VILLA SANTA LUCIA	231.418.750	154.594.750	0	0	0	0	RS**	TERMINADO	
							TOTAL RECUPERACION ECONOMICA	8.761.398.750	3.728.855.153	2.562.872.000	2.176.960.358	385.911.642	2.392.847.597			

PRESUPUESTO FNDR 2022

SUBT.	ITEM	ESTADO	SECTOR	PROVISION	ETAPA	BIP	NOMBRE DEL PROYECTO	COSTO	GASTO AÑOS ANTERIORES	COMPROMISO 2022	PAGOS 2022	SALDO COMPROMISO	PPTO FUTURO	RATE 2022	SITUACION ACTUAL	SITUACION GENERAL
							PROGRAMA DE ACUERDO SOCIAL									
33	03	A	INDUSTRIA, COMERCIO	LIBRE	FOSIS	40019469	CAPACITACION PARA EL DESARROLLO DE EMPRENDIMIENTOS DE MUJERES JEFAS DE HOGAR,REG DE LOS LAGOS	150.000.000	145.782.000	14.218.000	0	14.218.000	-10.000.000	RS**	EN EJECUCION	
33	03	A	VIVIENDA	LIBRE	SEREMI VIVIENDA	40019485	TRANSFERENCIA MEJORAMIENTO DE VIVIENDAS CON SUBSIDIOS ENFOCADOS A EFICIENCIA ENERGETICA	1.300.000.000	0	794.444.000	287.287.888	507.156.112	505.556.000	RS**	EN EJECUCION	
							TOTAL ACUERDO SOCIAL	1.450.000.000	145.782.000	808.662.000	287.287.888	521.374.112	495.556.000			
							PROGRAMA DE ACUERDO SOCIAL COMPLEMENTARIO									
33	03	A	INDUSTRIA, COMERCIO	LIBRE	SERNATUR	40022229	RECUPERACION ECONOMICA DEL SECTOR TURISTICO DE LA REGION DE LOS LAGOS	1.000.000.000	216.981.428	730.112.000	484.514.227	245.597.773	52.906.572	RS**	EN EJECUCION	
33	01	A	INDUSTRIA, COMERCIO	LIBRE	FUDEA	40022229	RECUPERACION ECONOMICA DEL SECTOR TURISTICO DE LA REGION DE LOS LAGOS	500.000.000	500.000.000	0	0	0	0	RS**	TERMINADO	
							TOTAL ACUERDO SOCIAL COMPLEMENTARIO	1.500.000.000	716.981.428	730.112.000	484.514.227	245.597.773	52.906.572			
							PROGRAMA PATAGONIA VERDE									
33	03	A	SILVOAGROPECUARIO	PV	INDAP	30341275	TRANSFERENCIA PROG. REGULARIZACIÓN DERECHOS APROVECHAMIENTO AGUA	203.000.000	185.098.276	15.787.000	0	15.787.000	2.114.724	RS**	EN EJECUCION	
33	03	A	INDUSTRIA, COMERCIO	PV	INDAP	30341323	TRANSFERENCIA FORTALECIMIENTO Y COMPETITIVIDAD DE LA ARTESANÍA.	190.000.000	189.316.581	0	0	0	0	RS**	EN EJECUCION	
33	03	A	SILVOAGROPECUARIO	PV	MI DE AGRICULTURA	30341175	CAPACITACION PARA EL MEJORAMIENTO GENETICO BOVINO OVINO TPV	600.000.000	297.895.387	0	0	0	302.104.613	RS**	TERMINADO	
33	03	A	SILVOAGROPECUARIO	PV	MI DE AGRICULTURA	30419826	CAPACITACION PARA EL FOMENTO AGROFORESTAL EN PALENA Y COCHAMO	315.000.000	307.367.807	0	0	0	0	RS**	TERMINADO	
33	03	A	SILVOAGROPECUARIO	PV	MI DE AGRICULTURA	30341173	CAPACITACION PARA LA VALORIZACION SELLO DE ORIGEN PRODUCTOS SAP	450.000.000	344.207.260	0	0	0	0	RS**	TERMINADO	
33	03	A	MULTISECTORIAL	PV	DE BIENES NACIONALES	30426980	SANEAMIENTO DE LA TENENCIA IRREGULAR DE LA PROPIEDAD PATAGONIA VERDE	500.000.000	422.095.605	76.669.000	20.192.968	56.476.032	1.235.395	RS**	EN EJECUCION	
33	03	A	SILVOAGROPECUARIO	PV	SAG	30341439	TRANSFERENCIA PROGRAMA RECUPERACION SUELO DEGRADADOS EN TPV	210.000.000	39.765.679	50.000.000	0	50.000.000	120.234.321	RS**	EN EJECUCION	
33	03	A	SILVOAGROPECUARIO	PV	SAG	30341424	TRANSFERENCIA MONITOREO SITUACION SANITARIA EN BOVINOS Y OVINOS DEL TPV	169.500.000	163.999.878	5.094.000	0	5.094.000	406.122	RS**	EN EJECUCION	
33	03	A	SILVOAGROPECUARIO	PV	MI DE AGRICULTURA	30329922	TRANSFERENCIA TECNOLÓGICA PARA EL FORTALECIMIENTO DE LA AFC DEL TPV	530.000.000	429.632.948	10.000.000	698.774	9.301.226	90.367.052	RS**	EN EJECUCION	
							TOTAL PATAGONIA VERDE	3.167.500.000	2.379.379.421	157.550.000	20.891.742	136.658.258	516.462.227			

PRESUPUESTO FNDR 2022

SUBT.	ITEM	ESTADO	SECTOR	PROVISION	ETAPA	BIP	NOMBRE DEL PROYECTO	COSTO	GASTO AÑOS ANTERIORES	COMPROMISO 2022	PAGOS 2022	SALDO COMPROMISO	PPTO FUTURO	RATE 2022	SITUACION ACTUAL	SITUACION GENERAL
							PROGRAMAS DE ARRASTRE									
33	03	A	MULTISECTORIAL	LIBRE	INDAP	30485206	DIFUSION PARA EL FORTALECIMIENTO Y DSLO DEL SELLO SIPAM CHIOLE EN LA AFC	202.400.000	78.141.839	124.258.000	58.279.861	65.978.139	161	RS**	EN EJECUCION	
33	03	A	SILVOAGROPECUARIO	LIBRE	INDAP	40014803	CAPACITACION FERTILIZACIÓN, MEJORANDO LA PRODUCCION GANADERA EN LA PROVINCIA DE PALENA	764.464.240	507.331.218	257.095.000	169.471.981	87.623.019	38.022	RS**	EN EJECUCION	
33	03	A	SILVOAGROPECUARIO	LIBRE	INDAP	30433775	RECUPERACION DE SUELOS EN TERRITORIOS INDIGENAS DE LA PROV DE OSORNO	500.000.192	499.888.033	0	0	0	0	RS**	TERMINADO	
33	03	A	SILVOAGROPECUARIO	LIBRE	SAG	30482027	ERRADICACION DE LA BRUCELOSIS BOVINA	562.527.364	497.749.364	1.769.000	0	1.769.000	63.009.000	RS**	EN EJECUCION	
33	03	A	SILVOAGROPECUARIO	LIBRE	SAG	30482019	ERRADICACIÓN DEL VISÓN DE LA REGIÓN DE LOS LAGOS	400.000.000	259.676.893	83.333.000	0	83.333.000	56.990.107	RS**	EN EJECUCION	
33	03	A	SILVOAGROPECUARIO	LIBRE	MI DE AGRICULTURA	40012343	CAPACITACION Y FERTILIZACION INTEGRAL DE PRADERAS DE LA REGION DE LOS LAGOS	2.256.500.000	250.000.000	940.000.000	797.517.838	142.482.162	1.066.500.000	RS**	EN EJECUCION	
33	03	A	MULTISECTORIAL	LIBRE	II DE MEDIO AMBIENTE	30136320	PROTECCION APLICACIÓN MODELO USO SUST. EN PAISAJE CONSERV. CHILOÉ	624.828.757	537.847.093	1.605.000	0	1.605.000	85.376.664	RS**	EN EJECUCION	
33	03	A	VIVIENDA	LIBRE	II DE MEDIO AMBIENTE	40005399	TRANSFERENCIA CAPAC. Y TRANSF. EN EL USO EFICIENTE DE LA CALEFACCIÓN RESIDENCIAL EN OSORNO	2.212.769.231	339.540.827	306.428.000	21.789.999	284.638.001	1.566.800.404	RS**	EN EJECUCION	
33	03	A	SILVOAGROPECUARIO	LIBRE	SERCOTEC	30349427	TRANSFERENCIA MEJORAMIENTO DE LA PRODUCTIVIDAD EN ÁREAS DE MANEJO II	543.553.126	518.502.126	0	0	0	0	RS**	TERMINADO	
33	03	A	INDUSTRIA, COMERCIO	LIBRE	SERCOTEC	30440729	TRANSFERENCIA DESARROLLO DE FERIAS LIBRES REGIÓN DE LOS LAGOS	326.826.504	308.425.504	0	0	0	0	RS**	TERMINADO	
33	03	A	SILVOAGROPECUARIO	LIBRE	MI DE AGRICULTURA	30351343	CAPACITACION Y VALORIZACION DE PRODUCTOS AGROPECUARIOS	450.000.000	265.000.072	0	0	0	0	RS**	TERMINADO	
33	03	A	SILVOAGROPECUARIO	LIBRE	SUBPESCA	30343724	TRANSFERENCIA PROGRAMA FOMENTO Y DESARROLLO DE LA PESCA ARTESANAL	1.260.000.000	1.228.590.737	0	0	0	0	RS**	TERMINADO	
33	03	A	PESCA	LIBRE	SUBPESCA	30398233	RECUPERACION DE DIVERSIDAD PROD DE LA PESCA ARTESANAL,REG LOS LAGOS	900.000.000	687.565.057	0	0	0	0	RS**	TERMINADO	
33	03	A	INDUSTRIA, COMERCIO	LIBRE	SERNATUR	30342025	TRANSFERENCIA GESTIÓN DEL TERRITORIO TURÍSTICO, REGIÓN DE LOS LAGOS	749.925.385	698.800.385	0	0	0	0	RS**	TERMINADO	
33	03	A	SILVOAGROPECUARIO	LIBRE	ON NACIONAL DE AGROPECUARIOS	30434988	TRANSFERENCIA PROGRAMA INTEGRAL DE RIEGO REGION DE LOS LAGOS	2.000.000.000	1.724.044.816	0	0	0	0	RS**	TERMINADO	
33	03	A	INDUSTRIA, COMERCIO	LIBRE	SERNAMEG	30461825	CAPACITACION TRABAJO EN FIBRA ANIMAL Y VEGETAL MUJERES DE CHAITEN	191.617.250	172.830.000	0	0	0	0	RS**	TERMINADO	
33	03	A	MULTISECTORIAL	LIBRE	DE BIENES NACIONALES	40004275	SANEAMIENTO PROGRAMA NACIONAL DE REGULARIZACION "CHILE PROPIETARIO"	1.200.000.000	522.170.621	300.000.000	222.883.426	77.116.574	377.829.379	RS**	EN EJECUCION	
33	03	A	MULTISECTORIAL	LIBRE	FOSIS	30482658	CAPACITACION Y FORTALECIMIENTO DEL EMPRENDIMIENTO PARA PERSONAS MAYO	230.000.000	229.975.368	0	0	0	0	RS**	TERMINADO	
33	03	A	INDUSTRIA, COMERCIO	LIBRE	FOSIS	30484364	CAPACITACION PARA EL DESARROLLO Y FORTALECIMIENTO DE LAS PERSONAS CO	233.158.000	230.000.000	0	0	0	0	RS**	TERMINADO	
33	03	A	PESCA	LIBRE	CORFO	30485056	CAPACITACION TECNICA PARA IMPLEMEN PLAN "DESARROLLO INDUSTRIA DE LA MITILICULTURA SUSTENTABLE	327.800.000	311.052.564	16.747.000	15.467.240	1.279.760	436	RS**	EN EJECUCION	
33	03	A	SILVOAGROPECUARIO	LIBRE	MI DE AGRICULTURA	40024244	TRANSFERENCIA PROGRAMA PARA RED AFC DE CRIANCEROS DE TERNEROS LECHEROS	322.800.000	9.423.000	110.037.000	13.638.078	96.398.922	203.340.000	RS**	EN EJECUCION	
33	03	A	SILVOAGROPECUARIO	LIBRE	OMISION DE RIEGO	40014466	CAPACITACION Y FOMENTO PARA FORTALECER EL RIEGO TECNIFICADO EN LA REGION DE LOS LAGOS	2.040.000.000	4.600.000	43.346.000	24.156.485	19.189.515	1.992.054.000	RS**	EN EJECUCION	
33	03	A	SALUD	LIBRE	RV. SALUD OSORNO	40015599	CAPACITACION PARA LA PREVENCIÓN Y DIAG. PRECOZ DEL CÁNCER COLORRECTAL, Provincia de osorno	200.000.000	153.594.235	38.981.000	15.635.236	23.345.764	7.424.765	RS**	EN EJECUCION	
33	03	N	MULTISECTORIAL	FAR	SUBTEL	40029246	TRANSFERENCIA HABILITACION OFERTA DE SERVICIOS DE INTERNET DOMICILIARIO ULTIMA MILLA, REGION X	14.980.000.000	3.440.739	21.815.000	0	21.815.000	14.954.744.261	RS**	EN EJECUCION	
PROGRAMAS DE ARRASTRE								33.479.170.049	10.038.190.491	2.245.414.000	1.338.840.144	906.573.856	20.374.107.199			

PRESUPUESTO FNDR 2022

SUBT.	ITEM	ESTADO	SECTOR	PROVISION	ETAPA	BIP	NOMBRE DEL PROYECTO	COSTO	GASTO AÑOS ANTERIORES	COMPROMISO 2022	PAGOS 2022	SALDO COMPROMISO	PPTO FUTURO	RATE 2022	SITUACION ACTUAL	SITUACION GENERAL
							PROGRAMAS NUEVOS									
33	03	N	INDUSTRIA, COMERCIO Y SERVICIOS	LIBRE	SERCOTEC	40026513	TRANSFERENCIA PROGRAMA DE REACTIVACIÓN Y CAPACITACIÓN INCENDIO MERCADO MUNICIPAL DE ANCUD	49.960.000	0	0	0	0	0	RS**	TERMINADO (RECILIACION)	
33	01	N	MULTISECTORIAL	SS	J SAN SEBASTIAN	40037025	TRANSFERENCIA PARA EL FORTALECIMIENTO Y GESTION DE INICIATIVAS SOSTENIBLE	494.760.000	0	113.470.000	113.470.000	0	381.290.000	RS**	CONVENIO EN TRAMITE	
33	03	N	INDUSTRIA, COMERCIO Y SERVICIOS	LIBRE	SERNATUR	40017839	CAPACITACION Posicionamiento de Patagonia Verde cono Destino de Turismo Aventura	100.000.000	0	100.000.000	0	100.000.000	0	RS**	CONVENIO EN FIRMA GOBERNADOR	
33	01	N	MULTISECTORIAL	FIC	FIC	40021891	TRANSFERENCIA FOMENTO DE LA CULTURA DE LA CIENCIA, LA TECNOLOGÍA Y LA INNOVACIÓN DE LOS COLEGIOS REGION DE LOS LAGOS	448.000.000	360.048.000	87.952.000	87.952.000	0	0	RS**	En Ejecución FIC. Transferido último saldo	
33	03	N	MULTISECTORIAL	FIC	FIC	40038604	TRANSFERENCIA PACTO POR UNA REGIÓN SOSTENIBLE E INCLUSIVA	263.918.000	0	240.000.000	44.509.302	195.490.698	23.918.000	RS**	En Ejecución FIC	
33	03	N	MULTISECTORIAL	FIC	FIC	40000919	TRANSFERENCIA RESCATE DE TRADICIONES MEDICINALES ANCESTRALES: ELABORACIÓN DE CONCENTRADOS HERBALES INNOVADORES	90.000.000	86.272.086	3.728.000	0	3.728.000	-86	RS**	En Ejecución FIC	
33	03	N	MULTISECTORIAL	FIC	FIC	40018219	CAPACITACION PAQUETE TECNOLÓGICO PARA ELABORACIÓN Y USO FERTILIZANTE ORGÁNICO EN PIURE	92.720.000	29.920.000	45.500.000	0	45.500.000	17.300.000	RS**	En Ejecución FIC	
33	01	N	SALUD	LIBRE	O DE COMUNICACIÓN	40045294	FINANCIAMIENTO DE AYUDAS TÉCNICAS PARA LA INCLUSIÓN SOCIAL DE PERSONAS CON DISCAPACIDAD DE LA REGIÓN DE LOS LAGOS	360.000.000	0	270.000.000	0	270.000.000	90.000.000	RS**	EN CONVENIO	
33	01	N	MULTISECTORIAL	LIBRE	ONG TREKAN	40045468	PREVENCIÓN PROGRAMA ITINERANTE DE SENSIBILIZACIÓN Y ATENCIÓN EN VIOLENCIA CONTRA LA MUJER	225.000.000	0	168.750.000	0	168.750.000	56.250.000	RS**	EN CONVENIO	
33	01	N	MULTISECTORIAL	LIBRE	DESAFÍO LEVANTANDO	40045463	PERSONAS EN SITUACIÓN DE DEPENDENCIAS PALENA	281.952.000	0	211.464.000	0	211.464.000	70.488.000	RS**	EN CONVENIO	
33	01	N	MULTISECTORIAL	LIBRE	N BALMACEDA DE	40045473	FORTALECIMIENTO EN ARTE, CULTURA Y SOCIEDAD, PROVINCIA DE OSORNO	118.830.000	0	89.123.000	0	89.123.000	29.707.000	RS**	EN CONVENIO	
33	01	N	MULTISECTORIAL	LIBRE	NCUD, CENTRO DE	40045479	REHABILITACIÓN E INCLUSIÓN EN LA PROVINCIA DE CHILOÉ	200.000.000	0	150.000.000	0	150.000.000	50.000.000	RS**	EN CONVENIO	
33	01	N	MULTISECTORIAL	LIBRE	DESAFÍO LEVANTANDO	40045462	DESAFÍO ADULTO MAYOR CHILOÉ	192.197.000	0	144.148.000	0	144.148.000	48.049.000	RS**	EN CONVENIO	
33	01	N	MULTISECTORIAL	LIBRE	RSIDAD SANTO TOMAS	40045474	ATENCIÓN A PERSONAS CON DEPENDENCIA SEVERA PROVINCIA DE LLANQUIHUE	330.000.000	0	247.500.000	0	247.500.000	82.500.000	RS**	EN CONVENIO	
33	01	N	MULTISECTORIAL	LIBRE	NDACIÓN PRODESA	40045461	PROGRAMA KUME MOGEN, CAPACITACIÓN PARA MUJERES DE LA REGIÓN DE LOS LAGOS	640.000.000	0	480.000.000	0	480.000.000	160.000.000	RS**	EN CONVENIO	
33	01	N	MULTISECTORIAL	LIBRE	RSIDAD SAN SEBASTIAN	40045488	CONVIVENCIA ESCOLAR. SALUD MENTAL, PREVENCIÓN VIOLENCIA ESCOLAR	135.221.000	0	101.416.000	0	101.416.000	33.805.000	RS**	EN CONVENIO	
33	01	N	INDUSTRIA, COMERCIO Y SERVICIOS	LIBRE	JNDACIÓN PLADIN	40044945	FORTALECIMIENTO TURISMO CUENCA LAGO LLANQUIHUE	387.483.000	0	290.912.000	0	290.912.000	96.571.000	RS**	EN CONVENIO	
33	01	N	MULTISECTORIAL	LIBRE	EDUCACIONAL Y CULTURAL	40045158	FORTALECIMIENTO FERIAS Y MERCADOS	500.000.000	0	375.000.000	0	375.000.000	125.000.000	RS**	EN CONVENIO	
33	01	N	MULTISECTORIAL	LIBRE	CIÓN HOGAR DE LA	40045626	PROGRAMA PROVINCIAL DE ATENCIÓN SOCIO SANITARIA EN DOMICILIO	290.000.000	0	217.500.000	0	217.500.000	72.500.000	RS**	EN CONVENIO	
33	03	N	RECURSOS NATURALES Y MEDIO AMBIENTE	LIBRE	RSIDAD DE LOS LAGOS	40046633	CAPACITACIÓN GESTIÓN DE STOCK Y TRAZABILIDAD DE LEÑA SECA EN LA PROVINCIA DE OSORNO	60.325.000	0	45.247.000	0	45.247.000	15.078.000	RS**	TRANSFERIDO ANTICIPO	
33	01	N	MULTISECTORIAL	LIBRE	ACIÓN TRAVOLLEN	40046055	RECUPERACIÓN TURISMO PESCA ARTESANAL REGIÓN DE LOS LAGOS	2.399.347.000	0	1.239.352.000	0	1.239.352.000	1.159.995.000	RS**	EN CONVENIO	
33	01	N	MULTISECTORIAL	LIBRE	SARROLLO SOCIAL	40046057	TRANSFERENCIA TURISMO RURAL REGIÓN DE LOS LAGOS	1.652.469.000	0	1.799.511.000	0	1.799.511.000	-147.042.000	RS**	EN CONVENIO	
33	01	N	MULTISECTORIAL	LIBRE	TO FOMENTO PEQUEÑO	40046064	PROGRAMA TRANSFERENCIA DE REPOBLAMIENTO ÁREA DE MANEJO REGIÓN DE LOS LAGOS	510.495.000	0	382.872.000	0	382.872.000	127.623.000	RS**	EN CONVENIO	
33	01	N	MULTISECTORIAL	LIBRE	TO FOMENTO PEQUEÑO	40046065	TRANSFERENCIA ACUICULTURA DE PEQUEÑA ESCALA REGIÓN DE LOS LAGOS	500.635.000	0	375.476.000	0	375.476.000	125.159.000	RS**	EN CONVENIO	
33	01	N	MULTISECTORIAL	LIBRE	DACIÓN CHINQUEN	40046066	TRANSFERENCIA PROGRAMA MERCADOS PESCA ARTESANAL REGIÓN DE LOS LAGOS	993.274.000	0	744.955.000	0	744.955.000	248.319.000	RS**	EN CONVENIO	
33	01	N	MULTISECTORIAL	LIBRE	ACIÓN TRAVOLLEN	40044899	FORTALECIMIENTO TURISMO CHILOÉ	500.000.000	0	375.000.000	0	375.000.000	125.000.000	RS**	EN CONVENIO	
33	01	N	MULTISECTORIAL	LIBRE	SARROLLO SOCIAL	40045159	PROGRAMA DESARROLLO ARTESANAL	500.000.000	0	375.000.000	0	375.000.000	125.000.000	RS**	EN CONVENIO	
33	01	N	MULTISECTORIAL	LIBRE	ARA LA INNOVACIÓN	40044048	RECUPERACIÓN FORTALECIMIENTO AL DESARROLLO LOCAL CON IDENTIDAD TERRITORIAL CHILOÉ	667.175.000	0	500.382.000	0	500.382.000	166.793.000	RS**	EN CONVENIO	
33	01	N	MULTISECTORIAL	LIBRE	RSIDAD SAN SEBASTIAN	40044050	TRANSFERENCIA FORTALECIMIENTO AL DESARROLLO LOCAL CON IDENTIDAD TERRITORIAL PALENA	361.346.000	0	271.010.000	0	271.010.000	90.336.000	RS**	EN CONVENIO	
33	01	N	MULTISECTORIAL	LIBRE	UNIVERSITARIO FORTALECIMIENTO	40044897	RECUPERACIÓN PROGRAMA RECOLECTORAS DE ORILLA PROVINCIA DE PALENA	354.395.000	0	265.797.000	0	265.797.000	88.598.000	RS**	EN CONVENIO	
33	01	N	MULTISECTORIAL	LIBRE	SARROLLO SOCIAL	40044901	PROGRAMA DE MERCADOS AGRÍCOLAS PROVINCIAL DE LLANQUIHUE	524.808.000	0	393.606.000	0	393.606.000	131.202.000	RS**	EN CONVENIO	
33	01	N	MULTISECTORIAL	LIBRE	PROMOCIÓN AGROPECUARIA	40044047	RECUPERACIÓN PRODUCCIÓN Y FERTILIZACIÓN DE PRODUCTOS AGROPECUARIOS DE AFC	1.324.059.000	0	993.045.000	0	993.045.000	331.014.000	RS**	EN CONVENIO	
33	01	N	MULTISECTORIAL	LIBRE	SARROLLO SOCIAL	40044894	RECUPERACIÓN PROGRAMA DE FERIAS	230.340.000	0	172.756.000	0	172.756.000	57.584.000	RS**	EN CONVENIO	
33	01	N	MULTISECTORIAL	LIBRE	N EMPRESARIAL	40044892	FORTALECER RECICLAJE Y ECONOMÍA CIRCULAR	230.241.000	0	172.681.000	0	172.681.000	57.560.000	RS**	EN CONVENIO	
33	01	N	MULTISECTORIAL	LIBRE	EDUCACIÓN Y EL DEPORTE	40044045	RECUPERACIÓN FORTALECIMIENTIO DEL SECTOR SILVOAGROPECUARIO INDÍGENA DE LA PROVINCIA DE OSORNO	736.255.000	0	552.192.000	0	552.192.000	184.063.000	RS**	EN CONVENIO	
33	01	N	PESCA	LIBRE	DACION CHINQUEN	40025247	RECUPERACION ECONOMICA A TRAVES DE MICROEMPRESAS FAMILIARES	115.154.000	0	155.157.000	0	155.157.000	-40.003.000	RS**	EN CONVENIO	
33	01	N	MULTISECTORIAL	LIBRE	STITUTO FORESTAL	40044562	TRANSFERENCIA FORTALECER NEGOCIOS ASOCIATIVO ENTORNO A LEÑA SECA Y TRAZABLE	357.895.000	0	268.422.000	0	268.422.000	89.473.000	RS**	EN CONVENIO	
33	01	N	EDUCACION Y CULTURA	LIBRE	E, EMPRENDIMIENTO	40032314	REGULARIZACIÓN DE ESTUDIOS PARA ADULTOS EN ZONAS DE REZAGO	500.000.000	0	250.000.000	0	250.000.000	250.000.000	RS**	EN CONVENIO	
33	01	N	PESCA	LIBRE	DACIÓN CHINQUEN	40032533	APOYO A LA REGULARIZACIÓN DE CALETAS EN ZONAS DE REZAGO	700.000.000	0	350.000.000	0	350.000.000	350.000.000	RS**	EN CONVENIO	

PRESUPUESTO FNDR 2022

SUBT.	ITEM	ESTADO	SECTOR	PROVISION	ETAPA	BIP	NOMBRE DEL PROYECTO	COSTO	GASTO AÑOS ANTERIORES	COMPROMISO 2022	PAGOS 2022	SALDO COMPROMISO	PPTO FUTURO	RATE 2022	SITUACION ACTUAL	SITUACION GENERAL
33	01	N	RECURSOS NATURALES Y MEDIO AMBIENTE	LIBRE	DACIÓN BORDE	40032316	EDUCACIÓN AMBIENTAL Y GESTIÓN DE LOS RSD EN ZONAS DE REZAGO	700.000.000	0	250.000.000	0	250.000.000	450.000.000	RS**	EN CONVENIO	
33	01	N	TURISMO Y COMERCIO	LIBRE	ONG POLOC	40032298	FOMENTO PRODUCTIVO, ASESORIA TECNICA Y COMERCIAL AL TURISMO RURAL EN ZONA DE REZAGO	700.000.000	0	300.000.000	0	300.000.000	400.000.000	RS**	EN CONVENIO	
33	01	N	MULTISECTORIAL	LIBRE	A LA SUPERACIÓN	40032169	SANEAMIENTO DE LA PEQUEÑA PROPIEDAD EN ZONAS REZAGADAS EN MATERIA SOCIAL	792.540.000	0	330.225.000	0	330.225.000	462.315.000	RS**	EN CONVENIO	
33	01	N	MULTISECTORIAL	LIBRE	SIDAD AUSTRAL	40044516	FORTEALECIMIENTO CENTRO DE INNOVACIÓN REGIÓN DE LOS LAGOS	1.500.000.000	0	1.125.000.000	0	1.125.000.000	375.000.000	RS**	EN CONVENIO	
33	01	N	MULTISECTORIAL	LIBRE	DACION VINCULA	40046368	CAPACITACION ARTICULACIÓN DE ECOSISTEMA TURISMO INCLUSIVO REGIÓN DE LOS LAGOS	390.000.000	0	390.000.000	0	390.000.000	0	RS**	EN CONVENIO	
33	01	N	MULTISECTORIAL	LIBRE	FUDEA	40046372	FORTEALECIMIENTO DE LA COMPETITIVIDAD TERRITORIAL REGIÓN DE LOS LAGOS	170.000.000	0	170.000.000	0	170.000.000	0	RS**	EN CONVENIO	
33	01	N	PESCA	LIBRE	ORACION HUMB	40044510	TRANSFERENCIA MULTICULTURAL Y PRODUCTIVA DE LOS ECOSISTEMAS INDÍGENAS	254.492.000	0	254.492.000	0	254.492.000	0	RS**	EN CONVENIO	
33	01	N	MULTISECTORIAL	LIBRE	RPORACIÓN KIM	40046737	SANEAMIENTO TENENCIA IRREGULAR DE LA PROPIEDAD REGIÓN DE LOS LAGOS	1.200.000.000	0	1.200.000.000	0	1.200.000.000	0	RS**	EN CONVENIO	
33	01	N	PESCA	LIBRE	DACION CHINQU	40047120	RECUPERACIÓN APOYO A LA PESCA ARTESANAL DEMERSAL Y DE AGREGACIÓN DE VALOR	377.698.000	0	377.698.000	0	377.698.000	0	RS**	EN CONVENIO	
33	01	N	MULTISECTORIAL	LIBRE	NDACIÓN CANAL	40047157	RECUPERACION FORTALECIMIENTO EDUCACIÓN TÉCNICO PROFESIONAL EN EL ÁMBITO NAVIERO	387.000.000	0	387.000.000	0	387.000.000	0	RS**	EN CONVENIO	
33	01	N	MULTISECTORIAL	LIBRE	NDACIÓN PARTIC	40047187	SANEAMIENTO TÍTULOS DE DOMINIO FAMILIAS VULNERABLES	1.200.000.000	0	1.200.000.000	0	1.200.000.000	0	RS**	EN CONVENIO	
33	01	N	MULTISECTORIAL	LIBRE	SIDAD AUSTRAL	40047213	RECUPERACIÓN MEJORAMIENTO DE LOS SISTEMAS PRODUCTIVOS BOVINOS PARA AUMENTAR LA MASA GANADERA	400.000.000	0	400.000.000	0	400.000.000	0	RS**	EN CONVENIO	
33	01	N	MULTISECTORIAL	LIBRE	RSIDAD SANTO T	40046755	ATENCION INTEGRAL A PERSONAS CON DEPENDENCIA	1.400.000.000	0	1.400.000.000	0	1.400.000.000	0	RS**	EN CONVENIO	
33	01	N	SALUD	LIBRE	RSIDAD SAN SEB	40047104	SALUD ODONTOLOGICA LOS LAGOS	1.300.000.000	0	1.300.000.000	0	1.300.000.000	0	RS**	EN CONVENIO	
33	01	N	MULTISECTORIAL	LIBRE	RSIDAD SANTO T	40046063	TRANSFERENCIA REPOBLAMIENTO ÁREAS LIBRES REGIÓN DE LOS LAGOS	609.561.000	0	260.000.000	0	260.000.000	349.561.000	RS**	EN CONVENIO	
33	01	N	MULTISECTORIAL	LIBRE	RIMISP	40044896	REACTIVACIÓN ECONÓMICA DEL RUBRO APICULTURA	317.821.000	0	238.366.000	0	238.366.000	79.455.000	RS**	EN CONVENIO	
33	01	N	MULTISECTORIAL	LIBRE	RIMISP	40044052	RECUPERACIÓN REACTIVACIÓN ECONÓMICA DEL RUBRO APÍCOLA PARA PRODUCTORES DE LA PROVINCIA DE PALENA	367.846.000	0	275.885.000	0	275.885.000	91.961.000	RS**	EN CONVENIO	
33	01	N	TURISMO Y COMERCIO	LIBRE	O NACIONAL DE T	40044895	PROGRAMA FORTALECIMIENTO Y RECUPERACIÓN TURISMO	380.247.000	0	1.702.000	0	1.702.000	378.545.000	RS**	EN CONVENIO	
33	03-999	N	MULTISECTORIAL	FIC	FIC	FIC	FONDO INNOVACION Y COMPETITIVIDAD	1.269.501.000	0	1.269.501.000	0	1.269.501.000	0	RS**	FIC SIN DISTRIBUIR	
TOTAL PROGRAMAS NUEVOS								32.134.960.000	476.240.086	24.148.793.000	245.931.302	23.902.861.698	7.459.966.914			
TOTAL FOMENTO PRODUCTIVO								80.493.028.799	17.485.428.579	30.653.403.000	4.554.425.661	26.098.977.339	31.291.846.509			
TOTAL PROGRAMAS DE FOMENTO								86.912.943.799	17.741.538.718	36.163.708.000	5.072.708.146	31.090.999.854	31.945.346.370			
TOTAL PRESUPUESTO FNDR PROGRAMA 02 2022								508.086.673.585	144.603.409.825	95.628.515.000	55.589.776.836	40.038.738.164	238.177.571.792			

PRESUPUESTO FNDR 2022

SUBT.	ITEM	ESTADO	SECTOR	PROVISION	ETAPA	BIP	NOMBRE DEL PROYECTO	COSTO	GASTO AÑOS ANTERIORES	COMPROMISO 2022	PAGOS 2022	SALDO COMPROMISO	PPTO FUTURO	RATE 2022	SITUACION ACTUAL	SITUACION GENERAL
							PROGRAMAS FET									
33	431	A	SILVOAGROPECUARI	FET	INDAP	40014814	CAPACITACION CAPAC PARA LA INNOV Y TECN PREDIAL PARA JÓVENES Y MUJERES USUARIOS INDAP L LAGOS	800.000.000	614.901.191	185.098.000	109.729.199	75.368.801	809	RS**	EN EJECUCION	
33	432	A	INDUSTRIA, COMERC	FET	FOSIS	40026403	RECUPERACION ECONOMICA AGRUPACIONES VULNERABLES	500.000.000	496.442.000	3.558.000	0	3.558.000	0	RS**	EN EJECUCION	
33	437	A	SILVOAGROPECUARI	FET	INDAP	30485196	CAPACITACION Y MEJORAMIENTO OBRAS PARA USO EFICIENTE REC. HIDRICOS A NIVEL PREDIAL EN COM.IND	359.099.000	30.000.000	200.000.000	0	200.000.000	129.099.000	RS**	EN EJECUCION	
33	438	A	SILVOAGROPECUARI	FET	INDAP	40014809	CAPACITACION PROGRAMA DE RECUPERACIÓN DE SUELOS TERRITORIOS INDIGENAS REGIÓN DE LOS LAGOS	1.286.000.000	506.999.608	350.000.000	247.559.087	102.440.913	429.000.392	RS**	EN EJECUCION	
33	443	A	INDUSTRIA, COMERC	FET	SEREMI ENERGIA	40013039	TRANSFERENCIA PARA FORTALEC., FOMENTO A LA COMERC. DE LEÑA REGION DE LOS LAGOS	1.300.000.000	396.558.000	328.783.000	0	328.783.000	574.659.000	RS**	EN EJECUCION	
							TOTAL PROGRAMAS FET	4.245.099.000	2.044.900.799	1.067.439.000	357.288.286	710.150.714	1.132.759.201			
							TOTAL PRESUPUESTO FNDR PROGRAMA 50 2022	4.245.099.000	2.044.900.799	1.067.439.000	357.288.286	710.150.714	1.132.759.201			
							TOTAL PRESUPUESTO FNDR 2022	512.331.772.585	146.648.310.624	96.695.954.000	55.947.065.122	40.748.888.878	239.310.330.993			

RATE
RS=RECOMENDACIÓN TÉCNICA FAVORABLE
RS*=RECOMENDACIÓN TÉCNICA CIRCULAR 33
RS**=RECOMENDACIÓN POR TRANSFERENCIA
RS***=RECOMENDACIÓN POR SUBSIDIO
RE=REVALUACIÓN
IN=INCUMPLIMIENTO DE NORMATIVA