



**GOBIERNO
REGIONAL DE
LOS LAGOS**
Presupuesto
2014

CONSEJO REGIONAL DE LOS LAGOS



Intendente y Presidente del Consejo Regional
Jaime Brahm Barril

Consejeros Provincia de Osorno



Iván Aedo Morales



Ma. Angélica Barraza Arellano



Harry Jurgensen Caesar



Víctor Hugo Gómez Mora



Carlos Peña Ríos

Consejeros Provincia de Llanquihue



Raúl Donoso Santana



Israel Zúñiga Mella



Jorge Moreno Oyanedel



María Soledad Vargas Parga



Manuel Rivera Alcamirano



Enrique Díaz Cerón



Patricio Negrín Kuhlmann

Consejeros Provincia de Chiloé



Manuel Ballesteros Curumilla



Claudio Oyarzún Cárcamo



Marcelo Fuentes García



Alonso Hernández Díaz

Consejeros Provincia de Palena



León Roa Soto



Feliciano Rosales Carrillo

Secretario Ejecutivo

Hardy Barría Quezada



La Ley de Presupuesto 2014, se ha formulado considerando siete ejes que conllevan fortalecer la capacidad de crecer, crear empleos y mejorar los salarios; enfatizar una educación de calidad para todos; el mejoramiento de la calidad, dignidad y acceso a la salud; el fortalecimiento de la lucha contra la delincuencia y el narcotráfico; la reducción de la pobreza y las desigualdades excesivas; el fortalecimiento de las regiones, municipios, infraestructura y conectividad; y la reconstrucción.

En este contexto, y considerando que la Región de Los Lagos presentará una tendencia a un incremento económico moderado y a una tasa de desocupación similar al año 2013, se ha considerado en la elaboración del Presupuesto FNDR 2014, un incremento conservador de sus recursos, focalizando la inversión en áreas como la salud, la conectividad y el medio ambiente.

La elaboración del presupuesto del Fondo Nacional de Desarrollo Regional, constituye un elemento clave en la gestión del Gobierno Regional ya que este fondo es la mayor herramienta de descentralización con que cuenta el GORE. A través de este fondo es posible activar las palancas del desarrollo regional, atendiendo a las necesidades de esta tierra y de nuestra gente.

En la elaboración del Presupuesto FNDR se aplican las políticas públicas regionales definidas en los instrumentos de planificación regional, esencialmente la Estrategia Regional de Desarrollo y el Plan Los Lagos.

En este Presupuesto regional, ha sido clave el rol de los Consejeros Regionales, quienes han analizado y consensuado con los organismos públicos

de cada provincia, las nuevas carteras que se presentan, dándole coherencia a la elaboración de la misma.

Este mecanismo impone cada año desafíos mayores, pues permite proyectar la exitosa gestión que ha realizado el Consejo Regional, prolongando una estrategia descentralizadora que ha resultado eficaz frente a los nuevos retos que se plantean en nuestra región.

Como Intendente, he puesto principalmente el énfasis en mantener el equilibrio de la inversión en el territorio regional, lo que ha permitido tomar mejores decisiones respecto al FNDR, maximizando la satisfacción de las demandas sociales y de la infraestructura pública que han sido definidas en el ARI por los diferentes actores públicos de la región.

Es así como este Presupuesto permitirá dar vida a proyectos que mejoren la calidad de vida de los habitantes de la Región de Los Lagos, dando cuenta de la orientación social que ha dado la actual administración a las políticas de gobierno, a través de sus herramientas de planificación.

Todo esto en un contexto histórico, como es la elección democrática de los consejeros regionales, quienes administrarán un presupuesto empoderándose de sus nuevos liderazgos y una ciudadanía que podrá fiscalizar la gestión de estas autoridades, abriendo un espacio para la transparencia respecto de cómo se manejan las inversiones y decisiones en el Gobierno Regional.

A handwritten signature in dark ink, consisting of a large, stylized 'J' followed by a series of loops and a final vertical stroke.

Jaime Brahm Barril
Intendente Región de Los Lagos

“Eficiencia fiscal”

La Ley de Presupuesto 2014, contempla un incremento del 2,1% respecto del presupuesto 2013, y en relación al gasto, se aumenta a un 3,9% real con respecto al estimado para el 2013. Se fundamenta en tres ejes: Solidez, restableciendo los equilibrios macroeconómicos, logrando que el déficit fiscal se sitúe en un 1% del Producto Interno Bruto (PIB); Transparencia, fortaleciendo la regla fiscal, aislando el efecto de movimientos cíclicos del precio del cobre y de la actividad económica sobre los ingresos fiscales, permitiendo que quien quiera pueda replicar el cálculo del balance cíclicamente ajustado o estructural; y Eficiencia Fiscal, dado que es una economía que crece por sobre las economías del resto del mundo, ha permitido la creación de 830 mil empleos y una tasa de desocupación con mínimos históricos.

Ejes prioritarios Presupuesto 2014

Para elaborar la propuesta de Presupuesto 2014 de la Región de Los Lagos, es fundamental sustentarse en los criterios y lineamientos definidos en la Ley de Presupuesto 2014, aprobada por el Congreso Nacional en noviembre recién pasado, el cual pone énfasis en siete componentes prioritarios:

- a) Fortalecer la capacidad de crecer, crear empleo y mejorar los salarios.
- b) Educación de calidad para todos.
- c) Mejorar calidad, dignidad y acceso a la salud.
- d) Fortalecer la lucha contra la delincuencia y narcotráfico.
- e) Reducir la pobreza y las excesivas desigualdades.
- f) Fortalecimiento de las Regiones, Infraestructura y Conectividad.
- h) Reconstrucción.

Los cuales se detallan a continuación.

a) EMPLEO Y CAPACITACIÓN:

El proyecto Presupuesto 2014 contempla continuar con la creación de empleos, generando mayor igualdad de oportunidades, avanzando en el combate de la pobreza y fortaleciendo la dignidad de las personas.

Los recursos para el

empleo aumentan en un 6,5% respecto al año 2013, los que se destinarán al aumento en la cobertura del Bono Trabajo Mujer, desde un 30% el año 2013, a un 35% de la población más vulnerable el 2014. También se contemplan incrementos para el programa de Capacitación de Oficios del SENCE, duplicando las horas de los cursos y precisando su contenido para transformarlos en herramientas que permitan optar a mejores empleos, lo que implica un incremento en los subsidios para capacitación.

b) EDUCACIÓN:

El Presupuesto de Educación representa el 21% del total de proyecto de presupuesto presentado. Este incremento permitirá continuar con la implementación de la estrategia de 3x3, resolviendo los problemas de financiamiento, cobertura y calidad, en los tres niveles de educación: preescolar, escolar y superior.

Educación Preescolar

Durante el año 2014 se abordarán las brechas existentes en este nivel educacional, asegurando la igualdad de

oportunidades a todos los niños del país, para lo cual se han incrementado en un 7% los recursos destinados a garantizar la subvención universal y gratuita. Estos recursos se destinarán a ampliar la cobertura de salas cunas y de los niveles medios en 12.000 cupos. También aumentarán los cupos y la alimentación en pre kínder y kínder, aumentando a 13 años la educación obligatoria.

Educación Escolar

El énfasis en este nivel educacional, está puesto en la calidad y el financiamiento para la población más vulnerable y la clase media, para lo cual se incrementan en un 4% los recursos para subvenciones en educación básica y media.

Educación Superior

Se incrementan los recursos para este nivel educacional en \$48.000 millones, destinando parte de estos recursos para becas de educación superior y para financiar el nuevo sistema de créditos.

c) SALUD:

El Presupuesto destinado a Salud, crecerá en un 7%. En Atención Primaria se incrementan en \$12.800 millones los recursos, para mejorar la atención de los consultorios y nuevos centros de salud familiar, así como para financiar 80 enfermedades AUGE, 11 de las cuales fueron incorporadas este año 2013; y \$6.180 millones para dar

continuidad al programa de inmunización por meningitis W-135, e incorporar la vacuna contra el Virus Papiloma Humano para todas las niñas de 9 años de edad, con el propósito de frenar las altas cifras de cáncer cervicouterino, mejorando el acceso y la calidad de la atención tomado medidas preventivas para evitar futuras complicaciones. Respecto a la Atención Secundaria y Terciaria, los recursos se incrementan en \$212.283 millones respecto al año 2013, lo que permitirá la formación y contratación de 3.000 nuevos médicos especialistas para una mejor puesta en marcha de proyectos tan emblemáticos como el nuevo Hospital de Puerto Montt.



d) SEGURIDAD CIUDADANA:

En el Proyecto Presupuesto 2014 se incrementan en \$21.000 millones los recursos para el Ministerio del Interior y Seguridad Pública, lo cual permitirá financiar, entre otras cosas, la última etapa de la dotación de 10.000 nuevos Carabineros y mil nuevos detectives para la PDI. Durante el 2014 se aumentarán en 15.764 los cupos para tratamiento y rehabilitación del consumo de drogas, asignándole \$37.655 millones al Servicio Nacional de Prevención y Rehabilitación del Consumo de Drogas y Alcohol (SENDA). Para el Fondo Nacional de Seguridad Ciudadana y el Programa Barrio en Paz se contemplan \$11.610 millones, lo que permitirá financiar proyectos de prevención que postulen juntas de vecinos y organizaciones sociales sin fines de lucro. Respecto a Gendarmería, se incrementan en \$11.073 millones los recursos destinados para su modernización, en \$5.000 millones los recursos para reforzar medidas alternativas a la reclusión y en \$41.000 millones para la segunda etapa del programa de creación de 10

centros de reinserción social. Para la inversión en cárceles se asignan \$12.000 millones. Asimismo, se incrementan los recursos del Poder Judicial en \$2.574 millones. La ONEMI tendrá fondos disponibles por \$8.600 millones para su funcionamiento, lo que permitirá fortalecer la red sismológica nacional ONEMI – Universidad de Chile y terminar la última etapa de la construcción del edificio de la Agencia Nacional de Protección Civil (ANPC).

e) PROTECCIÓN SOCIAL Y FAMILIA:

Se contemplan mayores recursos para programas dirigidos a mujeres, destacándose el Programa “4 a 7”, el cual amplía el horario para la atención de los hijos de madres trabajadoras hasta las 19 horas, así como el Programa Contra la Violencia Intrafamiliar.

En seguridad social aumentan los recursos para el Pilar Solidario de la Reforma Previsional aumentando la cobertura de éste respecto al año 2013; también crecen los recursos para la Bonificación de Exención

o Rebaja de Cotización para Salud. Respecto a los bonos, se estima que el Bono Bodas de Oro beneficiará a 12.000 matrimonios y 974 viudos y/o viudas, del mismo modo se espera que aumenten las familias beneficiarias del Bono al tercer hijo.

Se consideran recursos adicionales para el Bono Trabajo Mujer y para los Programas Vínculos, Calle y Abriendo Caminos, incorporándose el componente de Apoyo Social Laboral.

Para combatir la pobreza aumenta el presupuesto de los programas de Emprendimiento y Empleabilidad del FOSIS. En relación a la protección de la infancia, aumentan en un 14% los recursos destinados a Subvenciones a Menores los que serán destinados a reducir las listas de espera en los programas de atención a menores, cubrir brechas en el valor de la subvención de las familias de acogida, reducir brechas en las demandas territoriales de los programas de atención, cubrir casos de internación inmediata por causas judiciales, así como recursos para fortalecer la fiscalización y la especialización del personal.

En cuanto a las políticas para discapacitados y adultos

mayores, se entregarán más recursos para financiar el programa piloto de promoción de la Autonomía y Atención de la Dependencia del SENADIS y el aumento de cobertura al componente autogestionado del Fondo Nacional del Adulto Mayor. Además, se incluyen subvenciones para el funcionamiento de establecimientos de Larga Estadía, Centros Diurnos y de Atención a Domicilio.

f) VIVIENDA, INFRAESTRUCTURA, CONECTIVIDAD Y REGIONES

Respecto a las políticas de vivienda, se incrementan en

12,2% los recursos para el Sistema Integrado de Subsidio Habitacional orientado a grupos emergentes y medios. Para el nuevo programa Subsidio al Arriendo se destinan \$3.559 millones que beneficiarán a 15.000 familias. Se sigue avanzando con el programa de Recuperación de Condominios Sociales Segunda Oportunidad, así como el Subsidio de Protección al Patrimonio Familiar que crece más de un 35% respecto al 2013.

La inversión en Desarrollo Urbano se incrementa en un 7,5% respecto al año anterior, destacándose proyectos tan emblemáticos para nuestra ciudad como el mejoramiento de la Av. Presidente Ibáñez.

En Conectividad, el Presupuesto 2014 le da continuidad a importantes inversiones como la Carretera Austral y el Puente sobre el Canal de Chacao.

g) RECONSTRUCCIÓN

Considera las escuelas, puertos, aeropuertos, puentes, carreteras, embalses, obras de regadío, iglesias, obras patrimoniales, bases de nuestras FFAA y edificios público plenamente reconstruidos y al servicio de la comunidad.



El Presupuesto 2014 considera un alza consecutiva en los recursos destinados a los Gobiernos Regionales, consolidando el aumento de los fondos distribuidos en la Ley de Presupuesto, el que totaliza en un 80%, en desmedro de las Provisiones. El marco total alcanza los \$973.604 millones (ver cuadro).

PROYECTO DE LEY DE PRESUPUESTOS AÑO 2014
PRESUPUESTO DE INVERSIÓN GOBIERNOS REGIONALES
 montos en Millones de \$ de 2014

PROGRAMAS DE INVERSIÓN DE LOS GOBIERNOS REGIONALES	2006	2007	2008	2009	2010	2011	2012	2013	2014
EN LEY DE PRESUPUESTOS	214.598	285.223	325.050	371.310	369.778	381.218	577.817	706.644	778.405
EN PROVISIONES SUBDERE	193.349	224.749	382.713	395.613	466.748	471.853	341.077	235.102	195.199
GOBIERNOS REGIONALES	407.948	509.973	707.763	766.923	836.526	853.071	918.894	941.747	973.604
% CRECIMIENTO REAL		25,00%	38,80%	8,40%	9,10%	2,00%	7,70%	2,50%	3,40%

Fuente: SUBDERE

El Presupuesto de la Nación, considera las fluctuaciones macroeconómicas que enfrentará nuestro país el año 2014, las cuales variarán respecto al año en curso, debido a que el impulso que recibía nuestra economía se redujo más allá de lo estimado durante el presente año, como consecuencia de la desaceleración de las economías emergentes y de la recuperación progresiva de las economías del mundo desarrollado, en lo particular se han reducido las proyecciones de crecimiento par

China a un 7,5%, país que es nuestro principal demandante de materias primas. Durante el último trimestre del 2013 se ha observado una mayor volatilidad en los mercados internacionales, así como una disminución en los precios de las materias primas, principalmente el precio de los metales, producto de la desaceleración de la economía China, y una mayor restricción en las condiciones financieras. El precio del cobre pasó de un promedio de US\$3,6 la libra el primer trimestre del 2013 a

US\$3,2 en los últimos meses, por lo que para el año 2014 se estimó un precio de US\$3,05 la libra, lo que implica una contracción en la holgura económica que ha vivido el país los últimos años, cuando el cobre alcanzó niveles históricos. Internamente, la desaceleración fue más visible en la actividad productiva que en la demanda interna, moderándose la inversión y manteniéndose dinámico el consumo interno. Respecto a la inflación esta se ha mantenido cercana al 3% situación que no debería variar durante el próximo año.

II. Estrategia de Desarrollo Regional 2009 - 2020

"Compromiso de todos"

Este instrumento de planificación es la carta de navegación regional que permite orientar la inversión pública y privada del decenio inmediato, desde una perspectiva macro. Tiene como propósito el desarrollo integral de los habitantes de la Región de Los Lagos. Para ello se plantean cuatro criterios estratégicos:

CAPITAL HUMANO

Considera la dotación de capacidades en sus ciudadanos, que aporten una masa crítica con saberes y destrezas para la generación de conocimientos para el desarrollo; con atributos centrados en el liderazgo, habilidades para la atracción de fuentes externas, un alto nivel técnico, generando confianzas y compromisos personales e institucionales con el territorio, mediante redes participativas estructuradas a partir de la creatividad y la dinámica del mundo actual.

LA CONSTRUCCIÓN SOCIAL DEL TERRITORIO

La Región debe ser un territorio donde sus habitantes se reconozcan como ciudadanos y actores responsables de su propio desarrollo, facilitando y promoviendo espacios de encuentro entre éstos y la institucionalidad pública. La gestión territorial debe ser cooperativa y solidaria, potenciando el uso eficaz y eficiente de los recursos.

LA INTEGRACIÓN REGIONAL

La esencia es lograr una conectividad óptima (intercomunal, interprovincial e internacional) que consolide una integración con las regiones del país y la República Argentina, priorizando obras de infraestructura para mejorar y ampliar la interconectividad dentro de la región, sobre todo hacia aquellas zonas más aisladas del territorio, a fin de integrarlas al territorio para su desarrollo.

COMPETITIVIDAD SOSTENIBLE

La región debe ser un territorio inserto en la economía del conocimiento, que produce bienes y servicios de alta calidad, que además tienen valor agregado, a partir de sus reservas de recursos naturales, preservando su diversidad geográfica, con un desarrollo inclusivo y sostenible, que le permiten elevar los niveles de calidad de vida de sus habitantes.



Los **EJES DEL DESARROLLO REGIONAL**, que se definen para los próximos diez años, estructuran y definen prioridades políticas y financieras que nuestra región debe emprender e implementar para conseguir los resultados propuestos en este marco estratégico, las que se deben traducir en una malla de acciones de desarrollo de mediano y largo plazo:

a) EL DESARROLLO HUMANO Y CALIDAD DE VIDA

Aquí se describe el apoyo a las políticas públicas para hacer frente a las desventajas sociales y garantizar la igualdad de oportunidades, que posibiliten a los ciudadanos, participar y contribuir con el desarrollo.

Por otra parte, se define la obligación de implementar mecanismos de pertenencia e inclusión, que suponen empleo, sistemas educacionales eficaces, protección social, confianza, seguridad de participación y deliberación en proyectos colectivos, poniendo énfasis preferencial en aquellas zonas y localidades con una alta demanda social, tales como San Juan de la Costa, comunas insulares, mar interior de Chiloé, Calbuco, Cochamó, Hualaihue, Chaitén, Palena y Futaleufú.

Aquí se describe el apoyo a las políticas públicas para hacer frente a las desventajas sociales y garantizar la igualdad de oportunidades, que posibiliten a los ciudadanos, participar y contribuir con el desarrollo. Por otra parte, se define la

obligación de implementar mecanismos de pertenencia e inclusión, que suponen empleo, sistemas educacionales eficaces, protección social, confianza, seguridad de participación y deliberación en proyectos colectivos, poniendo énfasis preferencial en aquellas zonas y localidades con una alta demanda social, tales como San Juan de la Costa, comunas insulares, mar interior de Chiloé, Calbuco, Cochamó, Hualaihue, Chaitén, Palena y Futaleufú.

b) LA PLURICULTURALIDAD

Se definen acciones para preservar como parte de la identidad regional, las formas de vida de las múltiples identidades y las variadas expresiones culturales expresadas a través de comunidades étnicas, agrupaciones sociales y del arte, artistas, académicos y representantes de museos y bibliotecas.

c) LA COMPETITIVIDAD REGIONAL

La competitividad es entendida como un medio para alcanzar los objetivos sustantivos

del desarrollo, que finalmente apuntan a mejorar la calidad de vida de sus habitantes.

Por lo tanto, los esfuerzos regionales deben orientarse, por una parte, a rentabilizar el conjunto de las unidades productivas insertas en nuestros sistemas productivos territoriales y, por la otra, a procurar que sus procesos apunten a sustentar este crecimiento en el tiempo. La inclusividad, en tanto, se entiende como la incorporación de todos los agentes productivos (pequeños, medianos y grandes), en el desarrollo de los distintos sectores de la economía regional. Por último, se aspira a un crecimiento sostenible que permita hacer un uso racional de nuestros factores productivos, asegurando en un largo plazo competitividad, productividad y estabilidad en nuestra economía regional.

De acuerdo a esta lógica se definen lineamientos estratégicos, objetivos y acciones prioritarias en los sectores económicos relevantes de la región, tales como: agropecuario, turismo, pesca y acuicultura.

d) AFIANZAR LA DEMOCRACIA Y LA GOBERNABILIDAD REGIONAL

Corresponde a las medidas que deben implementarse para consolidar la capacidad de la comunidad regional integrada por actores políticos, sociales, culturales, privados y públicos, a fin de llevar a cabo las estrategias de cooperación, articulación y asociación en un ambiente que permita la profundización democrática, propiciada por los espacios formales e informales que el propio Gobierno Regional promueve y/o facilita.

e) LA SUSTENTABILIDAD REGIONAL

Esto supone conseguir una administración eficiente y racional de nuestros recursos naturales, con el propósito final de mejorar el bienestar de la población actual sin comprometer la calidad de vida de las futuras generaciones.

Uno de los principales retos es incluir al medio ambiente como uno de los elementos de la competitividad, así como del desarrollo económico y social. La región debe hacer los esfuerzos orientados al adecuado uso de los recursos naturales y ecosistemas para evitar el agotamiento de los mismos ni el

deterioro ambiental.

Nuestra región debe transitar por la senda de la sustentabilidad y para ello, es indispensable que tanto los sectores públicos y productivos como la población, adopten modalidades de gestión pública, producción y consumo que aprovechen con responsabilidad los recursos naturales y el cuidado del medio ambiente.

La E.D.R. pretende lograr una región con mayor cohesión e integración social, donde la generación del conocimiento es la base para el desarrollo y donde los sectores económicos relevantes -agropecuario, turismo, pesca y acuicultura- alcancen los objetivos del desarrollo a través de la competitividad, la inclusividad y el crecimiento sostenible. Potenciar un desarrollo local pertinente con identidad, respetando su forma de vida y sus expresiones culturales.



III. Plan Los Lagos 2010 - 2014

El Plan Los Lagos 2010-2014, es la forma en que se implementa el Plan Nacional de Gobierno 2010-2014, en la Región de Los Lagos. Este Plan fue diseñado en coordinación con el Gobierno Central y contiene las medidas de alcance local, para un escenario de oportunidades tendientes a reducir las desigualdades sociales y territoriales para lograr el anhelado desarrollo e integración de los habitantes de la Región.

Respecto al avance de esta guía de navegación 2010-2014, la División de Planificación realizó, en junio de 2013, un resumen ejecutivo del estado de avance de cada una de las iniciativas incorporadas al Plan Los Lagos, el que se detalla a continuación:

Cumplido el primer trimestre del cuarto año de este gobierno, el Plan Regional Los Lagos cuenta con 74 compromisos cumplidos, de un total de 132 (56,06%). Las iniciativas con avance de acuerdo a lo programado corresponden al 25,76% (34 compromisos). La nota preocupante la tienen los compromisos atrasados que equivalen al 14,39% (19 iniciativas). Existen cinco proyectos que se iniciarán y/o cumplirán una vez terminada la administración del actual gobierno (3,79%).



a) PROYECTOS CUMPLIDOS O EN EJECUCIÓN

Luego de más de tres años gobierno, el Plan Los Lagos presenta importantes avances en cada uno de los ejes programáticos:

- **En el eje de Desarrollo Productivo y Empleo**, se han logrado certificar más de 100.000 m3 de leña seca al 2014; en turismo se certificaron 58 empresas prestadoras de servicios.

- **En relación a Infraestructura y Conectividad**, se terminó el terminal de transbordadores en Punta Coronel en la comuna de Calbuco, el Puerto para

embarcaciones mayores en Castro, el Aeropuerto Mocopulli en Chiloé y se han ejecutado mejoramientos y pavimentaciones en la habilitación de la carretera austral, el mejoramiento de la ruta Interlagos y en la infraestructura de Chiloé. Además se ha avanzado en :

La Concesión Ruta 5 Tramo Puerto Montt – Parga, que contempla la ampliación a doble vía que tiene un 60% de avance.

Se entregaron las reposiciones de los puentes San Antonio y Mechaico de Ancud. Entraron en operación los Sistemas de Agua Potable Rural, de las localidades de El Quilar, Curamó, Calén San Juan, Degán, Isla Añihue, Huyar Alto, Lin Lin, Acheuque, Agua Fresca, Coinco

Alto, Pilluco, Puguén y Quilén. En la ruta Interlagos, se terminó la Pavimentación Entrelagos – Rupanquito (comuna de Puyehue), Reparación Ruta U-99-V Tramo Cascadas – Ensenada (comunidades de Puerto Octay y Puerto Varas, respectivamente). Además, se está ejecutando la Pavimentación del tramo Rupanquito – Nochaco en la provincia de Osorno que estará terminada durante el segundo semestre de este año.

Se avanza en la ejecución de las obras de pavimentación de los tramos de la Carretera Austral (Chaica – La Arena, Caleta Puelche – Villa Santa Lucía). Además, la pavimentación del tramo Villa Santa Lucía – Límite Regional ha comenzado



recientemente su ejecución. En esta misma línea, ya se inauguró Rampa La Arena, en la provincia de Llanquihue.

- **En Educación**, la región se ha beneficiado, con 4 liceos de excelencia, ubicados en Osorno, Ancud, Puerto Montt y Río Negro. Dentro de ellos destaca el Liceo Bicentenario Agrícola Vista Hermosa de la comuna de Río Negro, que se encuentra en plena ejecución.

- En cuanto al eje de **Superación de la pobreza**, se catastró el total de campamentos en la región, existiendo un total

de 32 con 1.772 familias. Para ellas, ya se han entregado 471 subsidios habitacionales. En el mejoramiento de la calidad de vida de nuestros pueblos originarios, se han construido 56 km de camino para comunidades indígenas, existiendo además otros 69 en ejecución. Por otro lado, se han pagado más de 11.104 bonos del Programa Bodas de Oro.

- Así también, en el eje **Ciudad y Calidad de Vida**, se está implementando el Plan Barrio en Paz tanto en Osorno como Puerto Montt. Se está construyendo la Conexión entre la Ruta 5 con la Ruta 7 y se finaliza

la construcción de una doble vía y ciclovías en la costanera de Puerto Montt. En la comuna de Puerto Montt, se inicia el mejoramiento en Avda. Pdte. Ibáñez, 1era etapa, tramo Ejército – Avda. Austral. Se continúa con las obras de Enlace Hospital, en la comuna de Puerto Montt, el cual presenta un avance del 48%. Además, ya se inició la ejecución de la ampliación y reposición de la Ruta 215 CH, sector Osorno–Límite Urbano, en la comuna de Osorno.

- En Salud, se terminó la modernización del Hospital de Osorno. El Hospital de Puerto Montt, se encuentra en fase de término de obra, con un avance del 80%, el que beneficiará a alrededor de 570.000 personas. En la provincia de Chiloé se están ejecutando dos Centros de Salud Familiar con recursos del Ministerio de Salud en las comunas de Castro y Dalcahue, el primero tiene un avance del 95%.

- En Chaitén, se habilitaron los servicios de agua y luz. Se reabrió la escuela Juan José Latorre con una matrícula de 254 alumnos en 2012. Se están realizando periódicamente los dragados de la bahía de Chaitén y el aeródromo de Chana tiene un avance del 65% de la obra.



b) PROYECTOS QUE SE CUMPLIRÁN EN LOS PRÓXIMOS AÑOS

Existen cinco iniciativas que no se cumplirán en este gobierno, de las cuales tres están a cargo del Ministerio de Transportes y Telecomunicaciones, y dos del Ministerio de Vivienda y Urbanismo:

- **Estudio estructura de viajes Puerto Montt.** Comienza en 2013 y se cumple en 2015.

- **Definición de modos de transporte en Pto. Montt.** Comienza en 2014 y se cumple en 2016.

- **Implementación de plan de transporte urbano.** Comienza en 2016 y se cumple en 2019.

Con respecto al concurso de arquitectura renovación de borde costero de Puerto Montt y la Implementación del nuevo borde costero de Puerto Montt, no presentan avances a pesar de que el plazo de cumplimiento era este año, pues según MINVU: “Se requiere generar acciones de coordinación entre GORE - División de Planificación y SEREMI MINVU, con el objeto de definir iniciativas a desarrollar, su financiamiento y otras entidades participantes”.

c) PROYECTOS EN DESARROLLO CON RETRASO

Los proyectos que a la fecha presentan cierto retraso, según el calendario propuesto por este plan, son los siguientes:

- **Habilitación ruta de trekking binacional**, alrededor del Cerro Tronador por el Paso Vuriloche. En coordinación con Fuerza Aérea para traslado de contenedores.
- **La Reposición de la Escuela de Isla Alao**, Comuna de Quinchao.
- **La nueva Rampa en Caleta Puelche** se encuentra en ejecución y lleva un 43% de avance. Se esperaba que estuviera disponible en Diciembre de 2012.
- **La Reposición y Construcción de tres CESFAM: Entre Lagos, Dalcahue y Castro**. La ampliación y modernización de los CESFAM de Entre Lagos y de Dalcahue se encuentran en el proceso de licitación y/o inicio de obras. La construcción del CESFAM de Castro se encuentra con fecha de término de obra para Octubre del presente año y un avance del 90%.
- **La reparación del tramo Ensenada-Los Riscos de la Ruta Ensenada 225**, que se encuentra en proceso de

adjudicación, el término de las obras.

- **Cambio de trazado y construcción de terceras pistas para Tara-Compu**. La ejecución lleva un avance del 5%.
- **Cambio de trazado y construcción de terceras pistas para Colonia Yungay-Quellón**. Presenta un 12% de avance.
- **Instalación gradual de GPS para pesca de investigación**. En la Nueva Ley de Pesca N°20.560 no se habla de la implementación de los GPS para la pesca de investigación.

d) PROYECTOS PENDIENTES

De los proyectos pendientes, tres corresponden al Plan Chaitén, tres se localizan en la Comuna de Osorno, uno en Puerto Montt y uno es de carácter regional, los cuales se detallan a continuación:

- **Rehabilitación Edificio Municipal y Gobernación de Chaitén**. La Municipalidad de Chaitén ha generado un proyecto que solo considera la Reposición del Edificio Municipal (BIP 30103541-0), el cual se encuentra con RATE "FI". El proyecto de Reposición de la Gobernación Provincial, según informa

SUBDERE, está en estado de idea.

- **Habilitación de un pontón flotante en Chaitén o Fandango**. Se encuentra en proceso judicial.
 - **Diseño de Puerto Fandango**. Se encuentra con Rate IN desde el 10 de Enero del presente.
 - **La Construcción del Parque Hott en Osorno** tiene un 15% de avance físico y financiero.
 - **Parque IV Centenario en Osorno**, se encuentra en etapa de licitación.
 - **Implementación de la UOCT de Puerto Montt** está en fase de prueba, integrando cruces semaforizados a la unidad y próximamente entrará en funcionamiento.
- Con respecto al Proyecto de Iluminación 3G, está en estudio.

IV. Gastos de funcionamiento

Se presentan los recursos que tendrá el GORE para el funcionamiento administrativo en el año 2014, cuya administración corresponde a la División de Administración y Finanzas.

PROYECTO DE LEY DE PRESUPUESTOS AÑO 2014 GOBIERNO REGIONAL DE LOS LAGOS GASTOS DE FUNCIONAMIENTO REGIÓN X (01)

SUBTÍTULO	ÍTEM	ASIGNACIÓN	DENOMINACIÓN	GLOSA	MILES DE \$	2013 MILES DE \$
			INGRESOS		3.110.691	3.001.810
06			RENTAS DE LA PROPIEDAD		1.060	1.029
08			OTROS INGRESOS CORRIENTES		4.220	7.210
	01		Recuperaciones y Reembolsos por licencias médicas		4.200	4.200
	02		Multas y sanciones pecuniarias		10	2.010
	99		Otros		10	1.000
09			APORTE FISCAL		3.104.411	2.992.571
			Libre		3.104.411	2.992.571
15			SALDO INICIAL DE CAJA		1.000	1.000
			GASTOS		3.110.691	3.001.810
21			GASTOS EN PERSONAL	02	2.335.036	2.228.590
22			BIENES Y SERVICIOS DE CONSUMO	03	462.776	425.953
23			PRESTACIONES DE SEGURIDAD SOCIAL		10	10
	03		Prestaciones sociales del empleador		10	10
24			TRANSFERENCIAS CORRIENTES		259.112	265.787
	01		Al Sector Privado		259.112	265.787
		050	Pagos Art. 39 e inciso final art. 72 Ley 19.175	04	259.112	265.787
29			ADQUISICION DE ACTIVOS NO FINANCIEROS		51.757	79.470
			Mobiliario y Otros		-	2.058
			Máquinas y Equipos		-	1.544
	06		Equipos Informáticos		14.090	16.330
	07		Programas informáticos		37.667	59.538
34			SERVICIO DE LA DEUDA		1.000	1.000
	07		Deuda flotante		1.000	1.000
35			SALDO FINAL DE CAJA		1.000	1.000

GLOSAS :

Dotación Máxima de Vehículos (N°)	6	6
Dotación Máxima de Personal (N°)	91	91
Horas Extraordinarias, en Miles de \$	7.207	6.857
Autorización Máx. para gastos en viáticos, en territorio nacional; Miles de \$	61.771	65.303
Autorización Máx. Para gastos en viáticos en el exterior	3.544	3.823
Convenios con Personas Naturales, en Miles de \$	409.256	389.389
Capacitación y Perfeccionamiento, Ley N° 18.575, en Miles de \$	20.227	19.638
Autorización Máx. Cumplimiento Art.73 Ley N°19.882-Func. Críticas;N° Personas	2	2
Autorización Máx. Cumplimiento Art.73 Ley N°19.882-Func. Críticas;Miles de \$	32.679	31.092

V. Presupuesto FNDR 2014

Programa 02 para el Gobierno Regional de la Región de Los Lagos Ley de Presupuesto 2014

En la elaboración del Proyecto de Presupuesto del FNDR 2014 para la Región de Los Lagos, se tuvieron en cuenta algunos indicadores, que fueron planteados en la discusión presupuestaria realizada en el Ministerio de Hacienda, en el mes de agosto del presente año, la que contó con la presencia del Señor Intendente, Consejeros Regionales y los equipos técnicos de SUBDERE, DIPRES y el Gobierno Regional de Los Lagos.

Se estima que el próximo año, la región presentará un comportamiento económico que tiende a mantener los índices de actividad económica (INACER), que se dieron durante el primer trimestre del presente año, en que la región presentó un leve incremento del 1,3%; siendo los sectores con menor crecimiento la construcción y la pesca, especialmente lo que se refiere a la pesca artesanal. Esta situación

puede incidir en la tasa de empleo para el año 2014, que puede comenzar a decaer a contar de la tasa de desocupación del 3,1% efectiva que se ha dado durante el primer trimestre de 2013, lo que indica que seguiríamos con un escenario de pleno empleo.

En este contexto, podrían repetirse las dificultades que ha tenido el desarrollo de la Inversión especialmente del FNDR, que no se ha podido

ejecutar en los tiempos promedio de años anteriores por los incrementos en los costos de inversión, la escasez de mano de obra y la ausencia de empresas que hagan ofertas en las licitaciones públicas, llevando las contrataciones de las obras a una demora que incide directamente en la ejecución financiera de este fondo regional.

En la estructura del proyecto de presupuesto regional



del FNDR, se han considerado las demandas sociales que han emergido en el último periodo del presente año y que han permitido focalizar la inversión, en áreas fundamentales, como son la salud, la conectividad de zonas aisladas y urbanas, el medio ambiente, y los problemas sociales derivados de la pobreza.

En el marco del aporte que la Ley de Presupuestos 2014 entrega a los Gobiernos Regionales, se observa que la ubicación de la región -en términos ordinales- del cuarto lugar que tenía el 2013, paso al sexto lugar en cuanto al marco bruto presupuestario el 2014; siendo la región que menos creció en este aspecto a nivel nacional (ver cuadro). Este presupuesto

referencial corresponde a la distribución del 80% de los recursos que recibirá la región

por concepto del Fondo Nacional de Desarrollo Regional.

COMPARACIÓN LEY DE PRESUPUESTO POR REGIONES AÑOS 2013 - 2014

REGION	PRESUPUESTO 2014	LUGAR	PRESUPUESTO 2013	LUGAR
TARAPACA	31.404.695	14	30.704.674	12
ANTOFAGASTA	60.658.094	4	51.003.406	5
ATACAMA	38.023.217	10	36.847.759	10
COQUIMBO	48.240.865	8	40.780.852	8
VALPARAISO	58.961.174	5	46.310.293	7
O'HIGGINS	43.524.584	9	38.579.424	9
MAULE	52.527.942	7	50.746.445	6
BIO - BIO	85.916.925	2	71.117.494	2
ARAUCANIA	75.518.715	3	67.057.635	3
LOS LAGOS	56.123.289	6	55.463.202	4
AYSEN	31.624.177	13	28.316.616	14
MAGALLANES	32.241.347	12	29.673.354	13
METROPOLITANA	96.840.003	1	85.813.334	1
LOS RIOS	34.395.210	11	31.112.656	11
ARICA - PARINACOTA	24.515.947	15	19.854.387	15
TOTAL	770.516.184		683.381.531	

CUADRO COMPARATIVO INVERSIÓN FNDR PERÍODO 2010 - 2014

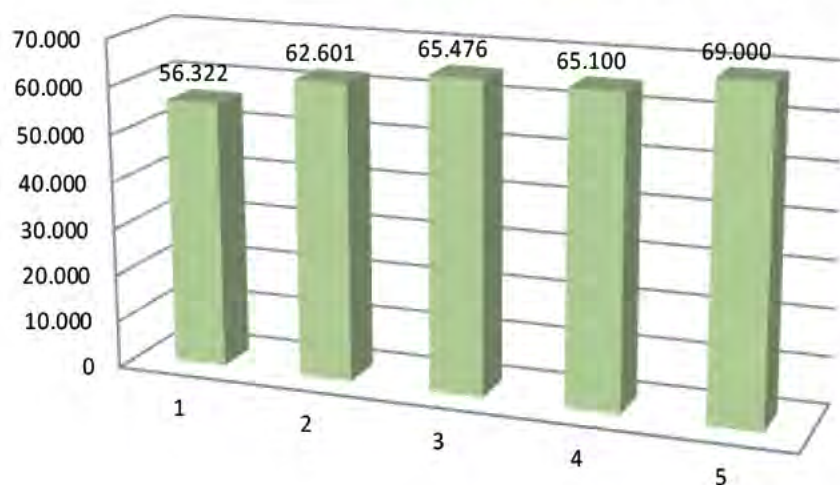

El presupuesto del FNDR, no ha crecido significativamente en los últimos años, como se puede visualizar en el gráfico. Los recursos desde el año 2010 al 2013, son marcos definitivos por año, el presupuesto que se define para el año 2014 es el máximo estimado que se recibirá para hacer frente a las demandas de caja que se necesitan en este fondo regional.

El FNDR es el principal instrumento financiero por el cual el gobierno central transfiere recursos fiscales a las regiones, para que éstas puedan tomar sus propias decisiones sobre en qué invertir. Este fondo nos permite materializar proyectos y obras de desarrollo de alto impacto o sensibilidad social en nuestros territorios.

Los proyectos financiados con estos recursos deben contribuir a la preservación y mejoramiento del medio ambiente, a las políticas de género y mantener una equitativa distribución territorial, por lo que se debe establecer claramente la población beneficiada según sexo y el ámbito geográfico que abarca; además debe tener el componente de participación ciudadana.

Su objeto, es entregar a los Gobiernos Regionales la capacidad para gestionar y definir la inversión pública regional, para lo cual se requiere administrar, controlar y realizar el seguimiento de los diferentes proyectos, lo que permite mantener una adecuada ejecución de las obras, cumpliendo oportunamente con la programación financiera y velando por la correcta ejecución del presupuesto asignado,

conforme a lo dispuesto en la Ley de Presupuesto y sus respectivas glosas. El FNDR ha dejado de operar sólo como un fondo de compensación territorial, ya que se suma a lo anterior, el principio del desarrollo regional.

El artículo 76 de la ley 19.175, que regula la distribución del 90% del FNDR hacia las regiones, considera dos variables: la primera, dice que un 50% de estos fondos se entrega por los índices de población en condiciones de pobreza e indigencia, cuantificada en términos absolutos y relativos; y la segunda, el 50% restante se otorga en función de uno o más indicadores relacionados con las características territoriales de cada región, que deberán determinar posibilidades de acceso a los servicios, así como diferencias de costo de obras de pavimentación y construcción.

A su vez, el artículo 77, de la ley señalada, dice relación con la distribución del 10% restante del FNDR, indica que la mitad de ese porcentaje, se asigna como estímulo a la eficiencia, mejoramiento de la educación y la salud. El otro monto (5% del fondo) se destinará para gastos de emergencia y, en caso que no se utilice, se distribuirá en el siguiente ejercicio presupuestario según lo establecido en el artículo 76 de la ley 19.175.



V1. Ingresos entregados al FNDR en la Ley de Presupuesto 2014

En los ingresos se definen los orígenes financieros del presupuesto FNDR entregado a la Región de Los Lagos, como parte del Programa 02 (inversiones), éste contiene un

marco de M\$56.123.289.

El incremento más significativo radica en el subtítulo 09 (Aporte Fiscal Libre) por un monto de \$22.523 millones, lo que equivale al 40% del marco total entregado por este concepto, y que significa un 12% más, comparado con el año 2013.

El Subtítulo 13 (Transferencias para Gastos de Capital) que es el área que más recursos aporta al fondo regional, casi el 60%, es menor en un 5% respecto al año anterior, lo que se explica por la baja en el aporte del Servicio de Gobierno Interior, que contribuye con el aporte para conectividad de la provincia de Palena.

PROYECTO DE LEY PRESUPUESTO FNDR 2014 GOBIERNO REGIONAL DE LOS LAGOS INGRESOS (MM\$)

SUBTITULO 06	RENTAS DE LA PROPIEDAD	8
SUBTITULO 08	OTROS INGRESOS CORRIENTES	462
SUBTITULO 09	APORTE FISCAL LIBRE	22.523
SUBTITULO 13 (TRANSFERENCIAS PARA GASTOS DE CAPITAL)	SUBSECRETARIA BIENES NACIONALES	671
	SUBDERE	20.206 *
	PATENTES MINERAS (LEY 19143)	210
	CASINOS (LEY 19995)	772
	SERVICIO DE GOBIERNO INTERIOR	4.120 **
	AGUA NO CONSUNTIVAS (LEY 20017)	3.800
	LEY RECONVERSION (ROYALTY) (LEY 20469)	2.261
	PATENTES ACUICOLAS (LEY 18892)	1.085
	SUBTOTAL	33.125
SUBTITULO 15	SALDO INICIAL DE CAJA	5
TOTAL INGRESOS		56.123 ***

* La Ley de Presupuesto contempla el aporte de SUBDERE en M\$ 9.108 para la Provision Transantiago, Ley 20.378 y 5.717 para proyectos FIE

** Contiene los recursos para la Provision Palena.

*** Estos ingresos deberían incrementarse en M\$12.877, faltan los aportes de las provisiones, la Eficiencia, y los aumentos que se gestionaran durante el asepresupuestario.

En cuanto a los ingresos que son de origen SUBDERE y aún no han sido entregados a la región, la Ley de Presupuesto 2014, señala que la Subsecretaría de Desarrollo Regional y Administrativo aportará al 31 de diciembre de 2013, al menos el 50% de los recursos de las Provisiones.

V2. Egresos del FNDR definidos en la Ley de Presupuesto 2014

La forma de cómo deben gastarse los recursos provenientes del FNDR, ha quedado establecida en la Ley de Presupuestos para el año 2014. Define un marco de \$3.030 millones para inversiones relacionadas con el Subtítulo 24 “Transferencias Corrientes al Sector Privado y a Otras Entidades Públicas”, que tiene la naturaleza de apoyo a las actividades culturales, deportivas, del Programa Elige Vivir Sano, de seguridad ciudadana, y de carácter social y rehabilitación de drogas. Estos recursos se asignan según lo establecido en los Reglamentos del 2% del FNDR. La forma de cómo deben gastarse los recursos provenientes del FNDR, ha quedado establecida en la Ley de Presupuestos para el año 2014. Define un marco de \$3.030 millones para inversiones relacionadas con el Subtítulo 24 “Transferencias Corrientes al

Sector Privado y a Otras Entidades Públicas”, que tiene la naturaleza de apoyo a las actividades culturales, deportivas, del Programa Elige Vivir Sano,

de seguridad ciudadana, y de carácter social y rehabilitación de drogas. Estos recursos se asignan según lo establecido en los Reglamentos del 2% del FNDR.

PROYECTO DE LEY PRESUPUESTO FNDR 2014 GOBIERNO REGIONAL DE LOS LAGOS EGRESOS (MM\$)

SUBTITULO 24 (TRANSFERENCIAS CORRIENTES)	ACTIVIDADES CULTURALES	1,010	1,121
	ACTIVIDADES DEPORTIVAS	1,010	1,121
	ACTIVIDADES DE SEGURIDAD CIUDADANA	1,010	1,121
	SUBSIDIOS ENERGIA ZONAS AISLADAS	0	235
	SUBTOTAL	3,030	3,598
SUBTITULO 29 (ADQUISICION ACTIVO NO FINANCIEROS)	VEHICULOS	0	2,573
	MOBILIARIO	932	1,029
	MAQUINARIAS Y EQUIPOS	4,917	2,058
	SUBTOTAL	5,849	5,660
SUBTITULO 31 (INICIATIVAS DE INVERSION)	ESTUDIOS BASICOS	222	720
	PROYECTOS	35,062	32,284
	PROGRAMAS DE INVERSION	82	82
	SUBTOTAL	35,366	35,366
SUBTITULO 33 (TRANSFERENCIAS DE CAPITAL)	PROGRAMA MEJORAMIENTO DE BARRIOS (PMB)	2,111	2,111
	FONDO REGIONAL DE INICIATIVA LOCAL (FRIL)	5,150	5,150
	TRANSFERENCIAS A FOMENTO Y EMPRENDIMIENTOS	3,437	3,437
	PROVISION F.I.C.	1,175	1,175
	SUBTOTAL	11,873	11,873
SUBTITULO 35	SALDO FINAL DE CAJA	5	5
TOTAL EGRESOS		56,123	56,123

En el subtítulo 29 “Adquisición de Activos no Financieros”, los \$5.849 millones, que se entregan en esta área de la inversión, principalmente están orientados a la adquisición de máquinas y equipos; no considera recursos para la adquisición de vehículos, uno de los requerimientos más demandados por los municipios y los servicios públicos que solicitan estos fondos.

En el subtítulo 31 “Iniciativas de Inversión”, se ha definido en el presupuesto 2014, un total de \$35.366 millones, aumentando, un 4% este aporte en relación al presente año. Este marco es el más importante del FNDR ya que estos recursos permiten pagar todos los proyectos que representan los compromisos de “arrastre” de este fondo.

Se entrega un financiamiento por \$ 11.873 millones, al Subtítulo 33 “Transferencias de Capital”, donde se enfrentan los compromisos financieros de las iniciativas relacionadas con el Programa Mejoramiento de Barrios, el Fondo para la Innovación y la Competitividad (FIC), los Fondos Regionales de Inversión Local (FRIL) y los programas de transferencias entregados a: FOSIS, CONADI, INDAP, SERCOTEC, SENCE, SERNAPESCA, Seremías y otros servicios públicos que desarrollan estos programas de fomento.

V3. Proyección Marco FNDR 2014 a partir de la Ley de Presupuesto

ESTIMACIÓN DEL MARCO PRESUPUESTARIO FNDR 2014 (MM\$)

INGRESOS	LIBRE	PROVISIONES	INCREMENTOS
FONDO DE INNOVACION Y COMPETITIVIDAD (FIC)		1.175	
FONDO INFRAESTRUCTURA EDUCACIONAL (FIE)		5.717 *	
RESIDUOS SOLIDOS DOMICILIARIOS (RSD)		3.090	
PROVISION PALENA (PP)		4.120	
ENERGIZACION			7.000 **
PIR		258	
SANEAMIENTO SANITARIO (SS)		2.003	2.400 **
PUESTA VALOR PATRIMONIO (PVP)		31	977 **
TRANSANTIAGO		9.108 *	
EFICIENCIA			2.500 **
CASINOS	772		
OTROS INGRESOS (LIBRE DISPOSICION)	22.493		
RECONVERSION REGIONAL (ROYALTY)	2.261		
AGUAS NO UTILIZADAS	3.800		
PATENTES MINERAS	210		
PATENTES ACUICOLAS	1.085		
	30.621	25.502	12.877
MARCO LEY DE PRESUPUESTO	56,123		
MARCO PRESUPUESTO ESTIMADO 2013		69,000	

* La Ley de Presupuesto incluye fondos SUBDERE que corresponde a M\$ 5,717 para el FIE y M\$ 9,108 para el Transantiago.

** Estos montos se estiman de los que debe redistribuir SUBDERE de la Provisiones, mas Eficiencia .

El marco inicial de la Ley de Presupuesto 2014 contempla \$56.123 millones para la Región de Los Lagos, por lo que se espera alcanzar, a diciembre de 2014, un marco total decretado de \$69.000 millones.

Este crecimiento del FNDR de la región está basado en los \$ 12.877 millones que aún están por provisionarse del nivel central, DIPRES y SUBDERE; ya que la Provisión de Energización, debe aportar los \$7.000 millones de pesos que la región desembolsó de sus propios recursos el año 2013, para enfrentar la electrificación de las islas de Chiloé, compromiso contraído con SUBDERE y que deben ser devueltos a la región durante el año 2014.

La provisión de Saneamiento Sanitario debe aún entregar, por la gran cantidad de proyectos que en esta área que se han estado contratando, la cantidad de \$ 2.400 millones, por iniciativas ya reconocidas por SUBDERE oficialmente.

Al mismo tiempo, las transferencias de recursos de esta institución por el Programa de Puesta en Valor del Patrimonio patrimonial (PVP) deben entregar por transferencias para las iglesias de Chiloé un aporte de, por lo menos, \$ 977 millones. DIPRES durante el año 2014 debe entregar por concepto de eficiencia \$2.500 millones, que es el promedio de recursos que se han entregado a la región en el último trienio, por este concepto.

Considerando que la gestión financiera para el año 2014, se sustenta en un presupuesto de caja base a alcanzar durante el año de \$69.000 millones, se establece un marco nominal para elaborar el presupuesto regional de \$90.000 millones, basado en los parámetros históricos del comportamiento del presupuesto en el último quinquenio. Con la aplicación de un 25% más de cartera nominal se puede asegurar el pago del marco real de caja para el año 2014. Ello nos lleva a plantear esta estrategia que nos permite enfrentar eficientemente el gasto del FNDR 2014, de acuerdo al promedio del porcentaje de amplitud en relación al marco de los años anteriores (ver cuadro).

**CUADRO COMPARATIVO ENTRE LA ESTIMACIÓN DEL PRESUPUESTO FNDR VS. LO PAGADO REAL
REGIÓN DE LOS LAGOS (MM\$) PERÍODO 2010 - 2014**

AÑOS	ESTIMACION				PAGADO (CAJA REAL)	% EN RELACION A CAJA ESTIMADA
	MARCO GENERAL PROPUESTO	CAJA ESTIMADA	AMPLITUD CARTERA	% AMPLITUD EN RELACION AL MARCO		
2010	75.265	64.499	10.766	14%	56.322	87%
2011	88.667	66.109	22.558	25%	62.601	95%
2012	94.263	66.500	27.763	29%	65.476	98%
2013	99.000	73.889	25.111	25%	65.100	88%
2014	90.000	69.000	21.000	23%	69.000	100%

* los montos 2013 Y 2014 son estimados, los años anteriores son cifras reales según Balance FNDR



V4. Inversión Sectorial definida en el ARI 2014 de la región

Se considera la inversión sectorial como un referente para poder aplicar el principio de compensación del FNDR, permitiendo así una mejor distribución de los recursos en la región.

Los principales inversores públicos en este territorio son los Ministerios de Obras Públicas, Vivienda, Salud, Educación y Agricultura, cuyos aportes en la Región llegan a los \$ 233.763 millones para el año 2014, considerando la información declarada en el Anteproyecto Regional de Inversiones (ARI), (ver cuadro).

Con estos antecedentes, y considerando sólo los recursos

que se ejecutan en inversión pública en este territorio, se puede establecer que en este rubro el FNDR tiene el 23% de la inversión que se lleva a cabo en un año financiero en la Región de Los Lagos.

INVERSIÓN SECTORIAL POR MINISTERIO AÑO 2014

MINISTERIO	COSTO(MM\$)	SOLICITADO(MM\$)	%
AGRICULTURA	\$ 366	\$ 80	0%
EDUCACION	\$ 2.121	\$ 1.142	0%
MOP	\$ 1.273.840	\$ 165.151	71%
SALUD	\$ 200.413	\$ 31.860	14%
VIVIENDA	\$ 92.990	\$ 35.529	15%
TOTAL	\$ 1.569.730	\$ 233.763	100%

INVERSIÓN SECTORIAL POR COMUNA AÑO 2014

PROVINCIA	COMUNA	COSTO(MM\$)	SOLICITADO 2014(MM\$)	%
OSORNO	OSORNO	\$ 37.164	\$ 10.975	5%
	PURRANQUE	\$ 20	\$ 20	0%
	PUYEHUE	\$ 3.908	\$ 2.153	1%
	RÍO NEGRO	\$ 1.286	\$ 376	0%
	SAN JUAN DE LA COSTA	\$ 8.752	\$ 3.344	1%
	SAN PABLO	\$ 10.726	\$ 1.457	1%
	PROV. OSORNO	\$ 36.796	\$ 7.455	3%
TOTAL OSORNO		\$ 98.652	\$ 25.779	11%
LLANQUIHUE	CALBUCO	\$ 18.408	\$ 8.209	4%
	COCHAMO	\$ 19.209	\$ 2.383	1%
	FRUTILLAR	\$ 729	\$ 112	0%
	LLANQUIHUE	\$ 396	\$ 208	0%
	LOS MUERMOS	\$ 2.369	\$ 2.212	1%
	MAULLÍN	\$ 5.739	\$ 775	0%
	PUERTO MONTT	\$ 221.749	\$ 41.599	18%
	PUERTO VARAS	\$ 24.951	\$ 10.006	4%
	PROV. LLANQUIHUE	\$ 35.116	\$ 5.576	2%
TOTAL LLANQUIHUE		\$ 328.665	\$ 71.079	30%
CHILE	ANCUD	\$ 33.494	\$ 1.401	1%
	CASTRO	\$ 51.740	\$ 2.816	1%
	CHONCHI	\$ 4.954	\$ 768	0%
	DALCAHUE	\$ 3.360	\$ 1.077	0%
	PUQUELDON	\$ 1.561	\$ 962	0%
	QUELLON	\$ 66.662	\$ 12.222	5%
	QUEMCHI	\$ 25.039	\$ 12.790	5%
	QUINCHAO	\$ 9.625	\$ 1.501	1%
	PROV. CHILE	\$ 77.998	\$ 4.561	2%
	TOTAL CHILE	\$ 274.432	\$ 38.098	16%
PALENA	CHAITEN	\$ 63.879	\$ 19.783	8%
	FUTALEUFU	\$ 8.097	\$ 5.097	2%
	HUALAHUE	\$ 48.924	\$ 10.539	5%
	PALENA	\$ 35	\$ 35	0%
	PROV. PALENA	\$ 9.459	\$ 2.617	1%
TOTAL PALENA		\$ 130.393	\$ 38.071	16%
REGIONAL	REGION X	\$ 737.588	\$ 60.736	26%
TOTAL REGIONAL		\$ 737.588	\$ 60.736	26%
TOTAL		\$ 1.569.730	\$ 233.763	100%

Fuente: Subdere-Chileindica ARI 2014

Si desagregamos por comuna la inversión sectorial 2014, ésta presenta el siguiente compromiso de inversión:

V5. Proyecto de Presupuesto FNDR 2014 Región de Los Lagos

El Proyecto de Presupuesto FNDR 2014 Región de Los Lagos, es el instrumento que determina los compromisos financieros que se asumirán por este fondo, en el territorio para este año financiero.

En su estructura, se encuentran las demandas de los formuladores de iniciativas de inversión como son los municipios y los servicios públicos, y los análisis derivados del ARI 2014, consensuados y conocidos por el Consejo Regional en su oportunidad

(Junio de 2013).

Por medio de un trabajo asociativo y colaborativo entre las Comisiones Provinciales de los Consejeros Regionales, los Alcaldes, Jefes de Servicios y el Gobierno Regional, han llegado a construir este instrumento que permitirá ejecutar el FNDR en la región. El que analizado por el Señor Intendente y su equipo técnico, y una vez aprobado por el CORE, será el derrotero para la ejecución de este fondo en la región.

El marco general que

presenta el Proyecto de Presupuesto (ver cuadro), determina un presupuesto nominal de \$ 90.588 millones para el año 2014, de los cuales \$45.076 millones son proyectos de “arrastre”, es decir, iniciativas que tienen contrato y están en ejecución. Si se suma a esto, el compromiso para el desarrollo de proyectos FRIL que llega a los \$ 5.000 millones y los \$ 3.000 millones del fondo del 2 %, se puede decir, que este presupuesto ya tiene un compromiso real de flujo financiero de \$ 53.076 millones.

**PRESUPUESTO GENERAL DEL FNDR 2014
REGIÓN DE LOS LAGOS**

				PRESUPUESTO 2014						
PROVINCIA	COSTO	%	GASTADO AÑOS ANTERIORES	ARRASTRE	LICITACION-ADJUDICACION	NUEVOS	TOTAL	%	ARRASTRE 2015	PPTO FUTURO
OSORNO	98.833.602.014	24%	6.337.295.375	9.876.720.665	6.343.076.000	4.567.600.727	20.787.397.392	23%	11.103.919.290	60.604.989.957
LLANQUIHUE	104.218.758.978	25%	13.368.482.891	13.970.495.004	6.948.003.346	4.340.395.000	25.258.893.350	28%	26.767.000.893	38.824.381.844
CHIOLE	109.826.821.925	27%	13.107.542.408	9.541.272.565	6.126.779.468	3.460.525.000	19.128.577.033	21%	12.230.880.474	65.359.822.010
PALENA	46.589.672.998	11%	14.051.188.004	4.541.057.426	1.741.426.000	6.296.367.083	12.578.850.509	14%	4.654.583.917	15.305.050.568
REGIONALES	24.302.131.580	6%	2.780.919.962	1.650.212.662	1.396.058.183	1.700.000.000	4.746.270.845	5%	2.890.849.000	13.884.091.773
FOMENTO	30.329.459.603	7%	8.928.218.147	5.496.467.456	503.053.000	2.088.015.000	8.087.535.456	9%	7.039.006.000	6.274.700.000
TOTAL	414.100.447.098	100%	58.573.646.787	45.076.225.778	23.058.395.997	22.452.902.810	90.587.524.585	100%	64.686.239.574	200.253.036.153
				50%	25%	25%	100%			

Los proyectos que están en proceso de Licitación/Adjudicación, tienen un compromiso nominal de \$ 23.058 millones y éstos podrían tener un flujo real estimado del 35% del monto, los cuales podrían generar un gasto de \$8.000 millones.

Los proyectos denominados “nuevos”, tienen un flujo nominal de \$ 22.453 millones y se estima, en el mejor de los escenarios, que pueden tener un pago real de un 20% (\$ 4.490 millones), ya que el 90% de estas iniciativas no tiene recomendación técnica, los flujos estimados se producirán el segundo semestre del año 2014. Esta situación debiera liberar flujos financieros que permitirán absorber los aumentos de obras.

En el marco general del presupuesto FNDR 2014 de la región, la Provincia de Osorno representa el 23% de los recursos anuales, Llanquihue el 28%, Chiloé el 21%, Palena el 14%, los proyectos Regionales llegan al 5% y Fomento que implica las transferencias a sectores representa el 9%.

El costo total de este presupuesto llega a los \$ 414.100 millones, de los cuales \$ 64.686

millones representan el arrastre para el año 2015 y \$200.253 millones el presupuesto futuro. El marco del presupuesto futuro, es solo referencial, ya que en la situación en que se encuentran los proyectos denominados “nuevos” (sin recomendación técnica), obligará la aplicación de la glosa regional que establece plazos a la obtención de los “RS” al 30 de abril del año en curso y que reducirá este marco como

mínimo al 50%.

En cuanto a la distribución del FRIL y del 2% (ver cuadro), se puede visualizar cuál es la distribución de estos aportes financieros por provincia, definiendo los marcos que se tendrán a disposición y teniendo en cuenta que los “arrastrés” que se generen en los FRIL afectarán las disponibilidades financieras de las comunas.

MARCO FNDR 2014 REGIÓN DE LOS LAGOS

	COMPROMISO 2014	%	ARRASTRE	LICITACION- ADJUDICACION	NUEVOS	FRIL	2% DE CULTURA	2% DE DEPORTES	2% OTROS
OSORNO	20.787.397.392	23%	9.876.720.665	6.343.076.000	2.477.600.727	1.400.000.000	245.000.000	200.000.000	245.000.000
LLANQUIHUE	25.258.893.350	28%	13.970.495.004	6.948.003.346	1.950.395.000	1.600.000.000	280.000.000	230.000.000	280.000.000
CHILOE	19.128.577.033	21%	9.541.272.565	6.126.779.468	1.500.525.000	1.300.000.000	235.000.000	190.000.000	235.000.000
PALENA	12.578.850.509	14%	4.541.057.426	1.741.426.000	5.266.367.083	700.000.000	120.000.000	90.000.000	120.000.000
REGIONAL	4.746.270.845	5%	1.650.212.662	1.396.058.183	1.170.000.000	0	120.000.000	290.000.000	120.000.000
FOMENTO	8.087.535.456	9%	5.496.467.456	503.053.000	2.088.015.000	0	0	0	0
TOTAL	90.587.524.585	100%	45.076.225.778	23.058.395.997	14.452.902.810	5.000.000.000	1.000.000.000	1.000.000.000	1.000.000.000
			50%	25%	16%	6%	1%	1%	1%

En cuanto al 2%, se fijan los marcos concursables por los diversos tipos de actividades que son financiadas con estos recursos y que, a partir de las bases que se apliquen para el año 2014, iniciarán este proceso con el objeto de asegurar la entrega oportuna y el buen uso de estos presupuestos, beneficiando tanto a las instituciones públicas como privadas.

V5.1 FNDR 2014 Provincia de Osorno

La Provincia de Osorno, compuesta por 7 comunas, se ubica en el extremo norte de la X Región de Los Lagos, tiene una superficie de 9.223,7 km² y posee una población de 223.894 habitantes, según los resultados preliminares del Censo 2012. La principal actividad económica de la provincia, fuera de los servicios, es la ganadería, siendo Osorno uno de los centros agrícolas más importantes de Chile. Destaca por ser una zona importante del asentamiento indígena del pueblo Huilliche que está agrupado principalmente en la zona costera de San Juan de la Costa.

También se destaca por la gran influencia de la colonización alemana.



El costo total general FNDR para la provincia de Osorno es de \$98.834 millones,

de los cuales ya se han gastado en años anteriores \$ 6.337 millones. Se establece un marco

financiero para el año 2014 de \$20.787 millones, quedando un arrastre 2015 de \$11.104 millones y un presupuesto futuro de \$60.605 millones.

En cuanto al marco 2014 para la provincia, alcanza los 20.787 millones, para sus siete comunas, representando el 23% del marco regional; y su estructura financiera está dada por un 48% de proyectos de “arrastre” (\$9.877 millones), un 31% de este compromiso viene de la cartera de iniciativas que están en Licitación o Adjudicación (\$ 6.343 millones) y un 21% se origina en la cartera de proyectos “nuevos” (\$ 4.568 millones), de los cuales \$1.400 millones son para el FRIL y \$ 690 millones para iniciativas del concurso del 2% (ver cuadro de página 27).



PRESUPUESTO FNDR 2014 REGIÓN DE LOS LAGOS PROVINCIA DE OSORNO

PRESUPUESTO 2014										
COMUNA	COSTO	%	GASTADO AÑOS ANTERIORES	ARRASTRE	LICITACION-ADJUDICACION	NUEVOS	TOTAL	%	ARRASTRE 2015	PPTO FUTURO
OSORNO	38.751.110.021	39%	3.466.432.857	2.819.041.511	1.292.232.000	170.000.000	4.281.273.511	21%	2.840.348.808	28.163.054.845
P. OCTAY	9.586.815.398	10%	1.669.870.563	397.852.155	0	630.573.041	1.028.425.196	5%	834.091.567	6.054.428.072
PURRANQUE	5.988.858.124	6%	1.000.000	0	1.513.582.000	674.650.552	2.188.232.552	11%	799.771.009	2.999.854.563
PUYEHUE	11.032.604.466	11%	26.936.000	721.073.000	159.354.000	301.188.567	1.181.615.567	6%	500.000.000	9.324.052.899
RIO NEGRO	4.370.391.029	4%	219.000.000	948.826.000	923.000.000	230.000.000	2.101.826.000	10%	1.159.565.030	889.999.999
S. J. DE LA COSTA	8.022.654.812	8%	47.864.000	1.052.342.000	810.511.000	280.000.000	2.142.853.000	10%	1.280.268.029	4.551.669.783
SAN PABLO	3.837.796.879	4%	384.814.475	1.000.000.000	384.988.000	191.188.567	1.576.176.567	8%	789.874.847	1.086.930.990
PROV. OSORNO	17.243.371.285	17%	521.377.480	2.937.585.999	1.259.409.000	2.090.000.000	6.286.994.999	30%	2.900.000.000	7.534.998.806
TOTAL	98.833.602.013	100%	6.337.295.375	9.876.720.665	6.343.076.000	4.567.600.727	20.787.397.392	100%	11.103.919.290	60.604.989.957

La distribución de la inversión FNDR 2014 por comunas, se detalla a continuación:

Presupuesto FNDR 2014 - Provincia de Osorno - Comuna de Osorno

SUBT_ESTADO	PROVISION	ETAPA	BIP	NOMBRE DEL PROYECTO	COSTO	GASTADO AÑOS ANTERIORES	PRESUPUESTO 2014	ARRASTRE 2015	PPTO FUTURO	SITUACION ACTUAL	RATE 2014
INICIATIVAS DE ARRASTRE											
31	A	LIBRE	30070862	REPOSICION LICEO CARMELA CARVAJAL DE PRAT, OSORNO	107.101.000	9.780.000	97.321.000	0	0	EN EJECUCION	RS
31	A	LIBRE	20169098	MEJORAMIENTO MERCADO MUNICIPAL DE OSORNO	4.318.090.666	2.041.894.569	1.800.000.000	476.196.097	0	EN EJECUCION	RS
31	A	LIBRE	30043463	MEJORAMIENTO PARQUE IV CENTENARIO	2.634.126.000	2.001.000	300.000.000	700.000.000	1.632.125.000	EN EJECUCION	RS
31	A	TRS	30112217	CONSERVACION ACERAS CALLES LORD COCHRANE DE OSORNO (C33)	134.034.962	121.184.404	12.850.558	0	0	EN LIQUIDACION	RS*
31	A	LIBRE	30128749	CONSERVACION CENTRO DE ARTESANIA DE OSORNO (C33)	85.701.000	1.000.000	84.701.000	0	0	EN EJECUCION	RS*
31	A	LIBRE	30062826	MEJORAMIENTO PARQUE BELLA VISTA DEL RIO RAHUE	1.245.466.837	1.220.241.884	25.224.953	0	0	EN LIQUIDACION	RS
31	A	LIBRE	30129573	CONSERVACION MUSEO HISTORICO DE OSORNO (C33)	390.250.000	1.000.000	389.250.000	0	0	EN EJECUCION	RS*
31	A	LIBRE	30134091	CONSERVACION Y EQUIPAMIENTO OCTAVA COMPAÑIA DE BOMBEROS, RAHU	179.025.000	69.331.000	109.694.000	0	0	EN EJECUCION	RS*
TOTAL DE INICIATIVAS DE ARRASTRE					9.093.795.465	3.466.432.857	2.819.041.511	1.176.196.097	1.632.125.000		

INICIATIVAS LICITADAS Y/O ADJUDICADAS											
29	U/A	TRS	30134803	REPOSICION CAMIONES TOLVA Y ADQUISICION MOTONIVELADORAS (C33)	384.042.000	0	384.042.000	0	0	EN CONVENIO	RS*
31	U/A	TRS	20167439	PLAN CIUDAD	3.824.000.000	0	0	0	3.824.000.000	EN CONVENIO	RS
31	U/A	LIBRE	30135596	CONSERVACION Y EQUIPAMIENTO EDIFICIO SEPTIMA COMPAÑIA DE BOMBER	126.961.000	0	126.961.000	0	0	EN LIQUIDACION	RS*
31	U/A	FIE	20100310	REPOSICION PARCIAL LICEO DE RAHUE, OSORNO	2.217.250.000	0	200.000.000	400.000.000	1.617.250.000	EN CONVENIO	RS
31	U/A	TRS	30128759	CONSERVACION ACERAS SECTOR ORIENTE DE OSORNO (C33)	581.229.000	0	581.229.000	0	0	EN LIQUIDACION	RS*
TOTAL INICIATIVAS LICITADAS Y/O ADJUDICADAS					7.133.492.000	0	1.292.232.000	400.000.000	5.441.250.000		

INICIATIVAS NUEVAS											
31	N	TRS	30043744	MEJORAMIENTO AVENIDA REPUBLICA	4.247.115.000	0	50.000.000	400.000.000	3.797.115.000	REQUERIMIENTO	FI
31	N	LIBRE	30044306	CONSTRUCCION PISCINA TEMPERADA DEL PARQUE PLEISTOCENICO	4.113.046.290	0	50.000.000	300.000.000	3.763.046.290	ARI	OT
31	N	TRS	30043755	MEJORAMIENTO AVENIDA JULIO BUSCHMAN	3.856.456.928	0	20.000.000	200.000.000	3.636.456.928	ARI	SR
31	N	LIBRE	30062818	AMPLIACION CESFAM OVEJERIA	2.273.936.507	0	10.000.000	200.000.000	2.013.936.507	RECOMENDADO	RS
31	N	LIBRE	30129553	MEJORAMIENTO DOTACION AGUA POTABLE COMPLEJO DEPORTIVO VILLA OL	72.054.853	0	20.000.000	52.054.853	0	ARI	SR
31	N	FIE	30134827	CONSERVACION ESCUELA ZENTENO (C33)	132.097.858	0	20.000.000	112.097.858	0	ARI	SR*
31	N	LIBRE	20137222	MEJORAMIENTO CESFAM RAHUE ALTO	463.210.205	0	0	0	463.210.205	ARI	SR
31	N	LIBRE	30062883	MEJORAMIENTO FERIA PEDRO AGUIRRE CERDA	2.029.714.173	0	0	0	2.029.714.173	ARI	SR
31	N	LIBRE	30118247	CONSTRUCCION FERIA POBLACION MOYANO	25.371.427	0	0	0	25.371.427	ARI	SR
31	N	LIBRE	30129551	MEJORAMIENTO ESTADIO SCHILLING, POBL. ALDAY	514.967.916	0	0	0	514.967.916	ARI	OT
31	N	LIBRE	30129384	CONSTRUCCION CENTRO REFERENCIA Y DIAGNOSTICO MEDICO	1.420.799.921	0	0	0	1.420.799.921	ARI	SR
31	N	LIBRE	30087456	CONSTRUCCION CENTRO DIAZADOS Y TRASPLANTADOS RENALES	37.001.689	0	0	0	37.001.689	ARI	FI
31	N	LIBRE	30134796	CONSTRUCCION COSTANERA DEL PARQUE PLEISTOCENICO	1.186.420.706	0	0	0	1.186.420.706	ARI	OT
31	N	LIBRE	30134796	REPOSICION Y CONSTRUCCION VEREDAS POBLACION RAHUE 2, OSORNO	63.343.320	0	0	0	63.343.320	ARI	SR
31	N	TRS	30134809	CONSERVACION ACERAS SECTOR CENTRO DE OSORNO (C33)	1.455.397.414	0	0	0	1.455.397.414	ARI	SR*
31	N	LIBRE	30135711	CONSTRUCCION CASA DE ACOGIDA DE LA DISCAPACIDAD	253.714.272	0	0	0	253.714.272	ARI	SR
31	N	LIBRE	30134816	MEJORAMIENTO PLAZA LAS AMERICAS, POBL. PEDRO AGUIRRE CERDA	71.942.204	0	0	0	71.942.204	ARI	SR
31	N	TRS	30135710	REPOSICION ACERAS CARLOS CONDELL	81.188.567	0	0	0	81.188.567	ARI	SR
31	N	LIBRE	30135709	CONSERVACION ACERAS FRANCKE (C33)	216.494.388	0	0	0	216.494.388	ARI	SR*
31	N	TRS	30134832	REPOSICION VEREDAS POBLACION COOVARSEL	59.558.918	0	0	0	59.558.918	ARI	SR
TOTAL DE INICIATIVAS NUEVAS					22.523.832.556	0	170.000.000	1.264.152.711	21.089.679.845		

TOTAL COMUNA DE OSORNO					38.751.110.021	3.466.432.857	4.281.273.511	2.840.348.808	28.163.054.845		
-------------------------------	--	--	--	--	-----------------------	----------------------	----------------------	----------------------	-----------------------	--	--

Presupuesto FNDR 2014 - Provincia de Osorno - Comuna de Puerto Octay

SUBT	ESTADO	PROVISION	ETAPA	BIP	NOMBRE DEL PROYECTO	COSTO	GASTADO AÑOS ANTERIORES	PRESUPUESTO 2014	ARRASTRE 2015	PPTO FUTURO	SITUACION ACTUAL	RATE 2014
INICIATIVAS DE ARRASTRE												
31	A	RSD	EJECUCION	30103431	CONSTRUCCION PLAN DE CIERRE VEREDERO MUNICIPAL	225.117.008	191.804.008	33.313.000	0	0	EN REEVALUACION	RS
31	A	LIBRE	DISEÑO	30062848	CONSTRUCCION COSTANERA DE VILLA DE PUERTO OCTAY	75.751.000	68.175.900	7.575.100	0	0	EN EJECUCION	RS
29	A	LIBRE	EJECUCION	30114528	ADQUISICION VEHICULOS MUNICIPALES PARA EJECUCION LABORES DEL	65.552.000	40.417.530	25.134.470	0	0	EN EJECUCION	RS*
33	A	SS	EJECUCION	30068581	INSTALACION SERVICIO DE ALCANTARILLADO DE CASCADA	1.701.302.710	1.369.473.125	331.829.585	0	0	EN EJECUCION	RS**
TOTAL DE INICIATIVAS DE ARRASTRE						2.067.722.718	1.669.870.563	397.852.155	0	0		
INICIATIVAS NUEVAS												
31	N	TRS	EJECUCION	30135487	CONSERVACION CAMINOS NO ENROLADOS DE LA COMUNA DE PUERTO OCTAY	268.944.232	0	100.000.000	168.944.232	0	REQUERIMIENTO	SR*
31	N	TRS	EJECUCION	30106786	CONSTRUCCION CALLE TECHADA EN VILLA DE PUERTO OCTAY	378.441.222	0	100.000.000	278.441.222	0	ARI	SR
31	N	LIBRE	EJECUCION	30129694	CONSTRUCCION COSTANERA VILLA LAS CASCADAS	99.557.000	0	99.557.000	0	0	REQUERIMIENTO	SR
31	N	LIBRE	EJECUCION	30116956	CONSTRUCCION SISTEMA AGUA POTABLE RURAL SECTOR ISLOTE - EL CABRITO	336.419.035	0	150.000.000	186.419.035	0	ARI	FI
29	N	TRS	EJECUCION	30135491	ADQUISICION MAQUINARIA PESADA COMUNA PUERTO OCTAY (C33)	300.287.078	0	100.000.000	200.287.078	0	REQUERIMIENTO	SR*
29	N	TRS	EJECUCION	30135506	REPOSICION ALUMBRADO PUBLICO LOCALIDAD DE PUERTO OCTAY (C33)	81.016.041	0	81.016.041	0	0	REQUERIMIENTO	SR*
31	N	LIBRE	EJECUCION	30116960	CONSTRUCCION SISTEMA AGUA POTABLE RURAL EL PONCHO	208.317.684	0	0	0	208.317.684	ARI	SR
31	N	LIBRE	EJECUCION	30133505	DIAGNOSTICO Y LEVANTAMIENTO PLAN DE DESARROLLO TURISTICO COMUNA	44.744.034	0	0	0	44.744.034	REQUERIMIENTO	SR*
31	N	LIBRE	EJECUCION	30094541	AMPLIACION Y MEJORAMIENTO SEDE SOCIAL VILLA PTO OCTAY	397.842.000	0	0	0	397.842.000	ARI	SR
31	N	LIBRE	EJECUCION	30062848	CONSTRUCCION COSTANERA DE VILLA DE PUERTO OCTAY	4.838.189.079	0	0	0	4.838.189.079	REQUERIMIENTO	SR
31	N	PIR	EJECUCION	30180022	INSTALACION SERVICIO DE AGUA POTABLE RURAL PIEDRAS NEGRAS	250.755.963	0	0	0	250.755.963	REQUERIMIENTO	SR
31	N	PIR	EJECUCION	30180222	INSTALACION SERVICIO DE AGUA POTABLE RURAL CHAPUCO	314.579.310	0	0	0	314.579.310	REQUERIMIENTO	SR
TOTAL DE INICIATIVAS NUEVAS						7.519.092.680	0	630.573.041	834.091.567	6.054.428.072		
TOTAL COMUNA DE PUERTO OCTAY						9.586.815.398	1.669.870.563	1.028.425.196	834.091.567	6.054.428.072		

Presupuesto FNDR 2014 - Provincia de Osorno - Comuna de Purranque

SUBT.ESTADO	PROVISION	ETAPA	BIP	NOMBRE DEL PROYECTO	COSTO	GASTADO AÑOS ANTERIORES	PRESUPUESTO 2014	ARRASTRE 2015	PPTO FUTURO	SITUACION ACTUAL	RATE 2014
INICIATIVAS LICITADAS Y/O ADJUDICADAS											
31	L/A	LIBRE	30108474	REPOSICION 1° Y 2° COMPAÑIAS Y SUPERINTENDENCIA DE BOMBEROS	899.771.009	0	600.000.000	299.771.009	0	EN ADJUDICACION	RE
31	L/A	LIBRE	30095460	AMPLIACION CENTRO EDUCACIONAL INTEGRAL PARA ADULTOS, PURRANQUE	347.815.000	1.000.000	346.815.000	0	0	EN LICITACION	RE
33	L/A	SS	30074834	CONSTRUCCION ALCANTARILLO Y PLANTA T.A.S. CRUCERO	566.767.000	0	566.767.000	0	0	EN LICITACION	RE
TOTAL DE INICIATIVAS LICITADAS Y/O ADJUDICACION					1.814.353.009	1.000.000	1.513.582.000	299.771.009	0		
INICIATIVAS NUEVAS											
31	N	LIBRE	30082174	PEDRO MONTT COMO ESPACIO PUBLICO PEATONAL	595.248.186	0	50.000.000	300.000.000	245.248.186	REQUERIMIENTO	FI
31	N	LIBRE	30134930	CONSTRUCCION CANCHA SINTETICA CORTE-ALTO	711.414.818	0	5.000.000	200.000.000	506.414.818	ARI	SR
31	N	LIBRE	30068433	CONSTRUCCION POSTA RURAL MANQUEMAPUE	31.460.570	0	31.460.570	0	0	ARI	SR
31	N	LIBRE	30134941	CONSTRUCCION PARQUE URBANO RECREATIVO- CULTURAL	82.203.424	0	82.203.424	0	0	ARI	SR
31	N	LIBRE	30180472	ADQUISICION PACK CAMION COMPACTADOR+BARREDORA+300 CONTENEDOR	205.986.558	0	205.986.558	0	0	REQUERIMIENTO	SR
31	N	LIBRE	3018473	ADQUISICION DE UN CAMION TOLVA+CAMA BAJA+ESCAVADORA ORUGA	300.000.000	0	300.000.000	0	0	REQUERIMIENTO	SR
31	N	LIBRE	30134906	REPOSICION PLAZA DE ARMAS PURRANQUE	711.414.818	0	0	0	711.414.818	ARI	SR
31	N	LIBRE	30085323	CONSTRUCCION MERCADO MUNICIPAL PURRANQUE	17.378.413	0	0	0	17.378.413	ARI	SR
31	N	LIBRE	30068433	CONSTRUCCION POSTA RURAL MANQUEMAPUE	191.744.053	0	0	0	191.744.053	REQUERIMIENTO	SR
31	N	LIBRE	30171972	CONSTRUCCION GIMNASIO LOCALIDAD RURAL DE HUEYUSCA	405.942.835	0	0	0	405.942.835	REQUERIMIENTO	SR
31	N	LIBRE	30134925	CONSTRUCCION ELECTRIFICACION SECTOR COLONIA ZAGAL NORTE	90.322.281	0	0	0	90.322.281	ARI	SR
31	N	LIBRE	30125672	CONSTRUCCION CENTRO COMUNITARIO DEL ADULTO MAYOR	16.212.342	0	0	0	16.212.342	REQUERIMIENTO	OT
31	N	LIBRE	30179122	CONSTRUCCION ELECTRIFICACION SECTOR OROMO LA PIEDRA	104.023.866	0	0	0	104.023.866	REQUERIMIENTO	SR
31	N	LIBRE	30125736	CONSTRUCCION CENTRO DE INTERPRETACION DE LA MEDICINA ANCESTRAL E	182.674.276	0	0	0	182.674.276	ARI	SR
31	N	LIBRE	30135022	CONSTRUCCION TECHO MULTIUSO RECREATIVO VILLA REAL LOS POETAS	122.797.707	0	0	0	122.797.707	ARI	SR
31	N	TRIS	30172022	CONSTRUCCION PAVIMENTACION CALLE RAMIREZ	121.782.850	0	0	0	121.782.850	REQUERIMIENTO	SR
31	N	TRIS	30171973	CONSTRUCCION PAVIMENTACION CALLE O HIGGINS	152.228.563	0	0	0	152.228.563	REQUERIMIENTO	SR
31	N	LIBRE	30136858	CONSTRUCCION INFRAESTRUCTURA APR LA POZA	17.540.790	0	0	0	17.540.790	REQUERIMIENTO	FI
31	N	LIBRE	30126860	CONSTRUCCION INFRAESTRUCTURA APR COLONIA ZAGAL	17.284.000	0	0	0	17.284.000	REQUERIMIENTO	SR
31	N	LIBRE	30136863	CONSTRUCCION INFRAESTRUCTURA APR CRUCERO ALTO	17.540.790	0	0	0	17.540.790	REQUERIMIENTO	FI
31	N	LIBRE	30171875	REPOSICION POSTA RURAL COLIGUAL	25.747.939	0	0	0	25.747.939	REQUERIMIENTO	SR
31	N	LIBRE	30171923	REPOSICION POSTA RURAL HUEYUSCA	26.778.019	0	0	0	26.778.019	REQUERIMIENTO	SR
31	N	LIBRE	30171924	REPOSICION POSTA RURAL COLONIA PONCE	26.778.019	0	0	0	26.778.019	REQUERIMIENTO	SR
TOTAL DE INICIATIVAS NUEVAS					4.174.505.115	0	674.650.552	500.000.000	2.999.854.563		
TOTAL COMUNA DE PURRANQUE											
TOTAL COMUNA DE PURRANQUE					5.988.858.124	1.000.000	2.188.232.552	799.771.009	2.999.854.563		

Presupuesto FND 2014 - Provincia de Osorno - Comuna de Puyehue

SUBT	ESTADO	PROVISION	ETAPA	BIP	NOMBRE DEL PROYECTO	COSTO	GASTADO AÑOS ANTERIORES	PRESUPUESTO 2014	ARRASTRE 2015	PPTO FUTURO	SITUACION ACTUAL	RATE 2014
INICIATIVAS DE ARRASTRE												
33	A	SS	EJECUCION	20132784	CONSTRUCCION INFRAESTRUCTURA SANITARIA ALCANTARILLADO PILMAIQUE	668.147.000	1.936.000	666.211.000	0	0	EN EJECUCION	RS**
31	A	FIE	EJECUCION	30129174	MEJORAMIENTO ESCUELA PUTACHIN	79.862.000	25.000.000	54.862.000	0	0	EN EJECUCION	RS
TOTAL DE INICIATIVAS DE ARRASTRE						748.009.000	26.936.000	721.073.000	0	0		
INICIATIVAS LICITADAS Y/O ADJUDICADAS												
31	L/A	LIBRE	EJECUCION	30129225	PLAN DE DESARROLLO TURISTICO COMPRENDIDO ENTRE LAS ZONAS DE ENTRE	53.800.000	0	53.800.000	0	0	EN CONVENIO	RS*
29	L/A	TRS	EJECUCION	30131736	ADQUISICION DESBROZADORA DESPEJE DE CAMINOS DE PUYEHUE (C33)	105.554.000	0	105.554.000	0	0	EN LICITACION	RS*
TOTAL DE INICIATIVAS LICITADAS Y/O ADJUDICACION						159.354.000	0	159.354.000	0	0		
INICIATIVAS NUEVAS												
31	N	FIE	EJECUCION	30067012	REPOSICION PARCIAL LICEO LAS AMERICAS DE ENTRE LAGOS	2.500.000.000	0	30.000.000	200.000.000	2.270.000.000	ARI	SR
33	N	SS	EJECUCION	30131913	CONSTRUCCION RED DE AGUA POTABLE RURAL EL ENCANTO- PUYEHUE	554.042.959	0	50.000.000	100.000.000	404.042.959	ARI	FI
31	N	LIBRE	EJECUCION	30131913	CONSTRUCCION RED DE AGUA POTABLE SECTOR RADALES	554.042.959	0	50.000.000	100.000.000	404.042.959	ARI	FI
31	N	LIBRE	DISEÑO	30135374	CONSTRUCCION COMPLEJO DEPORTIVO PORVENIR	81.188.567	0	81.188.567	0	0	ARI	SR
31	N	TRS	EJECUCION	30183422	CONSERVACION VIAS URBANAS DE ENTRE LAGOS (C33)	500.000.000	0	10.000.000	100.000.000	390.000.000	REQUERIMIENTO	SR*
31	N	LIBRE	EJECUCION	30183472	CONSERVACION DIVERSAS POSTAS Y ESTACIONES MEDICO RURALES PUYEHUE	80.000.000	0	80.000.000	0	0	REQUERIMIENTO	SR*
31	N	LIBRE	EJECUCION	30124101	MEJORAMIENTO COSTANERA ENTRE LAGOS	2.890.000.000	0	0	0	2.890.000.000	ARI	SR
31	N	LIBRE	EJECUCION	30043578	CONSTRUCCION PLANTA DE TRATAMIENTO AGUAS SERVIDAS ENTRE LAGOS	1.540.186.694	0	0	0	1.540.186.694	ARI	SR
31	N	TRS	EJECUCION	30115985	PAVIMENTACION CALLE GENERAL LAGOS	500.000.000	0	0	0	500.000.000	REQUERIMIENTO	SR
31	N	LIBRE	EJECUCION	30183474	MEJORAMIENTO ESTADIO MUNICIPAL DE ENTRE LAGOS	300.000.000	0	0	0	300.000.000	REQUERIMIENTO	SR
31	N	LIBRE	EJECUCION	30183423	MEJORAMIENTO INFRAESTRUCTURA DEPORTIVA RURAL DIVERSOS SECTORES	300.000.000	0	0	0	300.000.000	REQUERIMIENTO	SR
31	N	LIBRE	DISEÑO	30070314	REPOSICION ESCUELA NUEVO PORVENIR	69.183.822	0	0	0	69.183.822	ARI	FI
31	N	LIBRE	DISEÑO	30039960	REPOSICION ESCUELA EL ENCANTO	36.991.541	0	0	0	36.991.541	REQUERIMIENTO	SR
31	N	LIBRE	DISEÑO	30070312	REPOSICION ESCUELA PILMAIQUE	53.168.363	0	0	0	53.168.363	ARI	SR
31	N	LIBRE	DISEÑO	30135373	CONSTRUCCION MERCADO MUNICIPAL DE ENTRE LAGOS	76.114.281	0	0	0	76.114.281	ARI	SR
31	N	LIBRE	DISEÑO	30135372	CONSTRUCCION TEATRO DEL LAGO PUYEHUE	90.322.281	0	0	0	90.322.281	ARI	SR
TOTAL DE INICIATIVAS NUEVAS						10.125.241.466	0	301.188.567	500.000.000	9.324.052.899		
TOTAL COMUNA DE PUYEHUE						11.032.604.466	26.936.000	1.181.615.567	500.000.000	9.324.052.899		

Presupuesto FNDR 2014 - Provincia de Osorno - Comuna de Río Negro

SUBTE	ESTADO	PROVISION	ETAPA	BIP	NOMBRE DEL PROYECTO	COSTO	GASTADO AÑOS ANTERIORES	PRESUPUESTO 2014	ARRASTRE 2015	PPTO FUTURO	SITUACION ACTUAL	RATE 2014
INICIATIVAS DE ARRASTRE												
31	A	LIBRE	EJECUCION	30113397	CONSTRUCCION POLIDEPORTIVO	1.167.826.000	219.000.000	948.826.000	0	0	EN EJECUCION	RS
TOTAL DE INICIATIVAS DE ARRASTRE						1.167.826.000	219.000.000	948.826.000	0	0		
INICIATIVAS LICITADAS Y/O ADJUDICADAS												
29	L/A	LIBRE	EJECUCION	30120656	ADQUISICION LUMINARIAS Y EQUIPOS ALUMBRADO PUBLICO, RIO NEGRO (C33)	923.000.000	0	923.000.000	0	0	EN CONVENIO	RS*
TOTAL DE INICIATIVAS LICITADAS Y/O ADJUDICACION						923.000.000	0	923.000.000	0	0		
INICIATIVAS NUEVAS												
31	N	LIBRE	DISEÑO	30088194	REPOSICION ESCUELA ANDREW JACKSON Y RIO NEGRO	198.182.307	0	20.000.000	178.182.307	0	REQUERIMIENTO	FI
31	N	LIBRE	DISEÑO	30102226	REPOSICION EDIFICIO CONSISTORIAL RIO NEGRO	91.428.475	0	10.000.000	81.428.475	0	REQUERIMIENTO	FI
31	N	LIBRE	EJECUCION	30180622	REPOSICION PARCIAL ESTADIO MUNICIPAL RIO NEGRO	355.199.980	0	50.000.000	305.199.980	0	REQUERIMIENTO	SR
31	N	LIBRE	EJECUCION	30180572	ADQUISICION MAQUINARIA MANTENCION RED VIAL Y OTROS	324.754.268	0	20.000.000	304.754.268	0	REQUERIMIENTO	SR
31	N	TRS	EJECUCION	30129576	REPOSICION DE VEREDAS COMUNA RIO NEGRO Y RIACHUELO (C33)	400.000.000	0	50.000.000	200.000.000	150.000.000	ARI	SR
31	N	LIBRE	EJECUCION	30181722	CONSTRUCCION POSTA RURAL DE CHANCHAN	250.000.000	0	80.000.000	90.000.000	80.000.000	REQUERIMIENTO	SR
31	N	LIBRE	DISEÑO	30078888	DISEÑO CENTRO CULTURAL	150.000.000	0	0	0	150.000.000	REQUERIMIENTO	SR
31	N	LIBRE	DISEÑO	30181922	DISEÑO VILLA OLIMPICA	100.000.000	0	0	0	100.000.000	REQUERIMIENTO	SR
31	N	LIBRE	EJECUCION	30102235	MEJORAMIENTO GIMNASIO FISCAL	250.000.000	0	0	0	250.000.000	ARI	SR
31	N	LIBRE	EJECUCION	30184023	MEJORAMIENTO PARQUE CONRADO HUBACH	80.000.000	0	0	0	80.000.000	REQUERIMIENTO	SR
31	N	LIBRE	EJECUCION	30183924	CAMBIO DE POSTACION ALUMBRADO PUBLICO ACCESO PRINCIPAL Y CANALIZ	80.000.000	0	0	0	80.000.000	REQUERIMIENTO	SR
TOTAL DE INICIATIVAS NUEVAS						2.279.565,029	0	230.000,000	1.159.565,030	889.999,999		
TOTAL COMUNA DE RIO NEGRO						4.370.391,029	219.000,000	2.101.826,000	1.159.565,030	889.999,999		

Presupuesto FND 2014 - Provincia de Osorno - Comuna de San Juan de la Costa

SUBT	ESTADO	PROMISION	ETAPA	BIP	NOMBRE DEL PROYECTO	COSTO	GASTADO AÑOS ANTERIORES	PRESUPUESTO 2014	ARRASTRE 2015	PPTO FUTURO	SITUACION ACTUAL	RATE 2014
					INICIATIVAS DE ARRASTRE							
31	A	FIE	EJECUCION	30110580	REPOSICION LUCEO E INTERNADO ANTULAFKEN DE PUACHO	1.593.755.000	28.999.000	400.000.000	500.000.000	664.756.000	EN EJECUCION	RS
31	A	LIBRE	EJECUCION	30119258	CONSTRUCCION ESTADIO Y CANCHA SINTETICA PUACHO	671.207.000	18.865.000	652.342.000	0	0	EN EJECUCION	RS
					TOTAL DE INICIATIVAS DE ARRASTRE	2.264.962.000	47.864.000	1.052.342.000	500.000.000	664.756.000		

					INICIATIVAS LICITADAS Y/O ADJUDICADAS							
31	L/A	ENERGIZACION	EJECUCION	30117259	HABILITACION SUMINISTRO ENERGIA ELECTRICA CHORRY TRAIGUEN	211.195.000	0	211.195.000	0	0	EN CONVENIO	RS
31	L/A	ENERGIZACION	EJECUCION	30131169	MEJORAMIENTO ALUMBRADO PUBLICO DE PUACHO (2000 UTM)	78.980.000	0	78.980.000	0	0	EN LICITACION	RS
31	L/A	TRS	DISEÑO	30114521	CONSTRUCCION ESCALERA MAICOLPI DE BAHIA MANSA	32.899.000	0	32.899.000	0	0	EN LICITACION	RS
31	L/A	TRS	DISEÑO	30114523	DISEÑO CONSTRUCCION ESCALERA ABUELTO HUENTAYAO DE BAHIA MANSA	31.500.000	0	31.500.000	0	0	EN LICITACION	RS
31	L/A	ENERGIZACION	EJECUCION	30134092	MEJORAMIENTO ALUMBRADO PUBLICO DE PLAYA CENTRAL (2000 UTM)	79.511.000	0	79.511.000	0	0	EN LICITACION	RS
31	L/A	ENERGIZACION	EJECUCION	30134095	MEJORAMIENTO ALUMBRADO PUBLICO DE PUATRIHUE (2000 UTM)	80.008.000	0	80.008.000	0	0	EN LICITACION	RS
31	L/A	ENERGIZACION	EJECUCION	30134086	MEJORAMIENTO ALUMBRADO PUBLICO DE MAICOLPUE RIO SUR (2000 UTM)	54.858.000	0	54.858.000	0	0	EN LICITACION	RS
31	L/A	ENERGIZACION	EJECUCION	30117262	HABILITACION SUMINISTRO ENERGIA ELECTRICA PANGUIMAPU	84.808.000	0	84.808.000	0	0	EN CONVENIO	RS
31	L/A	LIBRE	EJECUCION	30092259	HABILITACION SUMINISTRO ENERGIA ELECTRICA MAPULAFKEN SN JUAN DE	110.571.000	0	110.571.000	0	0	EN CONVENIO	RS
31	L/A	LIBRE	EJECUCION	30118483	HABILITACION SUMINISTRO ENERGIA ELECTRICA AMOPILMO	46.181.000	0	46.181.000	0	0	EN CONVENIO	RS
					TOTAL INICIATIVAS LICITADAS Y/O ADJUDICADAS	810.511.000	0	810.511.000	0	0		

					INICIATIVAS NUEVAS							
31	N	FIE	EJECUCION	30063940	CONSTRUCCION GIMNASIO Y MEJORAMIENTO ESCUELA BASICA BAHIA MANSA	661.284.937	0	10.000.000	100.000.000	551.284.937	REQUERIMIENTO	SR
31	N	LIBRE	EJECUCION	30071876	CONSTRUCCION POSTA DE CHAMILCO	380.571.407	0	210.000.000	170.571.407	0	REQUERIMIENTO	SR
31	N	LIBRE	EJECUCION	30088054	CONSTRUCCION SALON POLIFUNCIONAL INTERCULTURAL MISION SAN JUAN	177.468.059	0	10.000.000	167.468.059	0	REQUERIMIENTO	SR
31	N	LIBRE	EJECUCION	30135939	CONSTRUCCION POSTA LOMA DE LA PIEDRA	431.314.262	0	20.000.000	100.000.000	311.314.262	REQUERIMIENTO	SR*
29	N	TRS	EJECUCION	30114441	ADQUISICION MAQUINARIAS PARA FAENAS MUNICIPALES (C33)	376.483.563	0	20.000.000	100.000.000	256.483.563	REQUERIMIENTO	SR
31	N	TRS	EJECUCION	30180573	MEJORAMIENTO DIVERSOS CAMINOS SECUNDARIOS DE LA COMUNA	152.228.563	0	10.000.000	142.228.563	0	REQUERIMIENTO	SR
31	N	LIBRE	EJECUCION	30114523	CONSTRUCCION ESCALERA ABUELTO HUENTAYAO DE BAHIA MANSA	150.000.000	0	0	0	150.000.000	REQUERIMIENTO	SR
31	N	LIBRE	EJECUCION	30114521	CONSTRUCCION ESCALERA MAICOLPI BAHIA MANSA	150.000.000	0	0	0	150.000.000	REQUERIMIENTO	SR
31	N	LIBRE	EJECUCION	30180024	MEJORAMIENTO ALUMBRADO PUBLICO BAHIA MANSA NORTE	82.167.904	0	0	0	82.167.904	REQUERIMIENTO	SR
31	N	LIBRE	EJECUCION	30180073	MEJORAMIENTO ALUMBRADO PUBLICO BAHIA MANSA SUR	82.267.360	0	0	0	82.267.360	REQUERIMIENTO	SR
31	N	LIBRE	EJECUCION	30180123	CONSTRUCCION JARDIN INFANTIL LOMA DE LA PIEDRA	81.188.567	0	0	0	81.188.567	REQUERIMIENTO	SR
31	N	LIBRE	EJECUCION	30180172	REPOSICION ESTACION MEDICO RURAL DE PUATRIHUE	81.188.567	0	0	0	81.188.567	REQUERIMIENTO	SR
31	N	LIBRE	DISEÑO	30114436	CONSTRUCCION EDIFICIO MUNICIPAL SAN JUAN DE LA COSTA	36.964.140	0	0	0	36.964.140	REQUERIMIENTO	SR
31	N	LIBRE	DISEÑO	30116066	CONSTRUCCION COMPLEJO DEPORTIVO INTERCULTURAL BORDE COSTERO	25.580.488	0	0	0	25.580.488	REQUERIMIENTO	OT
31	N	LIBRE	EJECUCION	30092386	HABILITACION SUMINISTRO ENERGIA ELECTRICA BELLAVISTA	113.665.009	0	0	0	113.665.009	REQUERIMIENTO	SR
31	N	TRS	DISEÑO	30116069	CONSTRUCCION PUENTE CHORRY TRAIGUEN	342.582.262	0	0	0	342.582.262	REQUERIMIENTO	FI
31	N	LIBRE	DISEÑO	30129596	AMPLIACION Y NORMALIZACION ESCUELA BASICA PUACHO	14.118.692	0	0	0	14.118.692	ARI	SR
31	N	LIBRE	EJECUCION	30092364	HABILITACION SUMINISTRO ENERGIA ELECTRICA MAICOLPUE-RIO SUR	110.123.157	0	0	0	110.123.157	ARI	SR
31	N	LIBRE	EJECUCION	30092259	HABILITACION SUMINISTRO ENERGIA ELECTRICA MAPULAFKEN	112.213.763	0	0	0	112.213.763	ARI	RS
31	N	LIBRE	EJECUCION	30117259	HABILITACION SUMINISTRO ENERGIA ELECTRICA CHORRY TRAIGUEN	214.332.742	0	0	0	214.332.742	ARI	RS
31	N	LIBRE	EJECUCION	30117262	HABILITACION SUMINISTRO ENERGIA ELECTRICA PANGUIMAPU	86.068.000	0	0	0	86.068.000	ARI	RS
31	N	LIBRE	EJECUCION	30118483	HABILITACION SUMINISTRO ENERGIA ELECTRICA AMOPILMO	46.868.130	0	0	0	46.868.130	ARI	SR
31	N	LIBRE	EJECUCION	30092384	HABILITACION SUMINISTRO ENERGIA ELECTRICA CARRICO	87.544.617	0	0	0	87.544.617	ARI	SR
31	N	LIBRE	EJECUCION	30000740	HABILITACION SUMINISTRO ENERGIA ELECTRICA LIUCURA II	186.444.470	0	0	0	186.444.470	ARI	SR
31	N	LIBRE	EJECUCION	30118485	HABILITACION SUMINISTRO ENERGIA ELECTRICA POPOEN	182.675.290	0	0	0	182.675.290	ARI	SR
31	N	LIBRE	EJECUCION	30124368	HABILITACION SUMINISTRO ENERGIA ELECTRICA ALEUCAPI COMPLEMENTARIO	182.674.276	0	0	0	182.674.276	REQUERIMIENTO	SR
31	N	LIBRE	EJECUCION	30103245	HABILITACION SUMINISTRO ENERGIA ELECTRICA HUACAMAPU COMPLEMENTARIO	155.597.888	0	0	0	155.597.888	ARI	SR
31	N	LIBRE	EJECUCION	30124378	HABILITACION SUMINISTRO ENERGIA ELECTRICA LAFQUENMAPU II	121.782.850	0	0	0	121.782.850	ARI	SR
31	N	LIBRE	EJECUCION	30124377	HABILITACION SUMINISTRO ENERGIA ELECTRICA QUILIMO	121.782.850	0	0	0	121.782.850	ARI	SR
					TOTAL DE INICIATIVAS NUEVAS	4.947.181.812	0	280.000.000	780.268.029	3.886.913.783		

TOTAL COMUNA DE SAN JUAN DE LA COSTA	8.022.654.812	47.864.000	2.142.853.000	1.280.268.029	4.551.669.783
---------------------------------------------	----------------------	-------------------	----------------------	----------------------	----------------------

Presupuesto FNDR 2014 - Provincia de Osorno - Comuna de San Pablo

SUBT	ESTADO	PROVISION	ETAPA	BIP	NOMBRE DEL PROYECTO	COSTO	GASTADO AÑOS ANTERIORES	PRESUPUESTO 2014	ARRASTRE 2015	PPTO FUTURO	SITUACION ACTUAL	RATE 2014
31	A	FIE	EJECUCION	30073647	INICIATIVAS DE ARRASTRE	1.929.602.000	384.814.475	1.000.000.000	544.787.525	0	EN EJECUCION	RS
					REPOSICION PARCIAL DE LICEO FRAY PABLO DE ROYO SAN PABLO	1.929.602.000	384.814.475	1.000.000.000	544.787.525	0		
					TOTAL DE INICIATIVAS DE ARRASTRE	1.929.602.000	384.814.475	1.000.000.000	544.787.525	0		
31	U/A	FIE	EJECUCION	30137225	INICIATIVAS LICITADAS Y/O ADJUDICADAS	202.642.000	0	202.642.000	0	0	EN LICITACION	RS*
31	U/A	FIE	EJECUCION	30137148	CONSERVACION ESCUELA RURAL LA POZA (C33)	182.346.000	0	182.346.000	0	0	EN LICITACION	RS*
					TOTAL INICIATIVAS LICITADAS Y/O ADJUDICADAS	384.988.000	0	384.988.000	0	0		
31	N	TRS	DISEÑO	30115338	INICIATIVAS NUEVAS	52.000.000	0	52.000.000	0	0	ARI	SR
31	N	FIE	EJECUCION	30060356	CONSTRUCCION ACCESO NORTE Y MEJORAMIENTO CARPETA DE RODADO SAN	612.477.415	0	20.000.000	100.000.000	492.477.415	ARI	FI
31	N	LIBRE	DISEÑO	30118491	MEJORAMIENTO Y AMPLIACION INTERNADO FRAY PABLO DE ROYO COMUNA	39.799.650	0	10.000.000	29.799.650	0	ARI	SR
31	N	TRS	DISEÑO	30073582	REPOSICION CANCHA SINTETICA SAN PABLO	60.892.440	0	20.000.000	40.892.440	0	REQUERIMIENTO	SR
31	N	LIBRE	EJECUCION	30089508	CONSTRUCCION RAMPAS ATRACADEROS ENTRE LOS RIOS BUENO Y RAHUE	81.188.567	0	81.188.567	0	0	REQUERIMIENTO	SR
31	N	LIBRE	EJECUCION	30176972	MEJORAMIENTO Y TERMINACION GIMNASIO LA POZA, SAN PABLO	82.395.232	0	8.000.000	74.395.232	0	REQUERIMIENTO	SR*
31	N	TRS	PREFACTIBILIDAD	20055787	CONSERVACION SALA MULTUSO SAN PABLO (C33)	50.000.000	0	0	0	50.000.000	ARI	SR
31	N	LIBRE	EJECUCION	30176872	MEJORAMIENTO PAVIMENTACION RODADO ACCESO SUR SAN PABLO	123.592.341	0	0	0	123.592.341	REQUERIMIENTO	SR
29	N	LIBRE	EJECUCION	30134929	CONSTRUCCION DE LINEAS DE ALTA, MEDIA Y BAJA TENSION E INSTALACION D	152.431.534	0	0	0	152.431.534	ARI	SR*
29	N	LIBRE	EJECUCION	30135036	ADQUISICION MOTONIVELADORA COMUNA SAN PABLO (C33)	18.267.428	0	0	0	18.267.428	ARI	SR*
31	N	TRS	EJECUCION	30176924	ADQUISICION CAMIONETA DIRECCION DE OBRAS COMUNA DE SAN PABLO (C3	124.827.422	0	0	0	124.827.422	REQUERIMIENTO	SR*
31	N	LIBRE	EJECUCION	30177022	CONSERVACION CALLE BOLIVIA ENTRE COLON Y CRUZ COMUNA DE SAN PABLO	125.334.850	0	0	0	125.334.850	REQUERIMIENTO	SR*
					CONSERVACION DE PASAJES POBLACION SAN SEBASTIAN, COMUNA DE SAN P	1.523.206.879	0	191.188.567	245.087.322	1.086.930.990		
					TOTAL DE INICIATIVAS NUEVAS	3.837.796.879	384.814.475	1.576.176.567	789.874.847	1.086.930.990		
					TOTAL COMUNA DE SAN PABLO	3.837.796.879	384.814.475	1.576.176.567	789.874.847	1.086.930.990		

Presupuesto FND 2014 - Provincia de Osorno - Provinciales

SUBT.ESTADO	PROVISION	ETAPA	BIP	NOMBRE DEL PROYECTO	COSTO	GASTADO ANOS ANTERIORES	PRESUPUESTO 2014	ARRASTRE 2015	PPTO FUTURO	SITUACION ACTUAL	RATE 2014
INICIATIVAS DE ARRASTRE											
31	A	LIBRE	30130690	REPOSICION PARCIAL COMPLEJO FRONTERIZO CARDENAL SAMORE	514.425.000	76.839.001	437.585.999	0	0	EN EJECUCION	RS
31	A	RSD	30086815	CONSTRUCCION RELLENO SANITARIO PROV. DE OSORNO	7.358.692.000	444.538.479	2.500.000.000	2.500.000.000	1.914.153.521	EN EJECUCION	RS
TOTAL DE INICIATIVAS DE ARRASTRE					7.873.117.000	521.377.480	2.937.585.999	2.500.000.000	1.914.153.521		
INICIATIVAS LICITADAS Y/O ADJUDICADAS											
31	U/A	LIBRE	30133149	CONSERVACION OFICINA PROVINCIAL BIENES NACIONALES OSORNO (C33)	101.572.000	0	101.572.000	0	0	EN CONVENIO	RS*
31	U/A	LIBRE	30104425	CONSERVACION DE SISTEMA APR.COMUNIDADES INDIGENAS (C33)	100.000.000	0	100.000.000	0	0	EN CONVENIO	RS*
31	U/A	TRS	30128028	MEJORAMIENTO CONEXION VIAL RUTA 5 U-5000	297.837.000	0	297.837.000	0	0	EN LICITACION	RS
31	U/A	TRS	30104365	CONSERVACION PERIOD. CAM.COMUNIDADES INDIGENAS PURRANQUE Y	60.000.000	0	60.000.000	0	0	EN CONVENIO	RS
31	U/A	LIBRE	30126075	AMPLIACION MEJORAMIENTO INFRAESTRUCTURA PASO CARDENAL SAMORE	1.704.333.000	0	700.000.000	400.000.000	604.333.000	EN CONVENIO	RS
TOTAL INICIATIVAS LICITADAS Y/O ADJUDICADAS					2.263.742.000	0	1.259.409.000	400.000.000	604.333.000		
INICIATIVAS NUEVAS											
31	N	LIBRE	30129349	CONSTRUCCION CENTRO COMUNAL DE CAPACITACION DE BOMBEROS	476.963.548	0	0	0	476.963.548	REQUERIMIENTO	SR
31	N	LIBRE	30165522	CONSERVACION Y EQUIP. EDIFI. CIAS. BOMBEROS 4TA-5TA Y CUARTEL GENERAL	576.741.252	0	0	0	576.741.252	REQUERIMIENTO	SR*
31	N	LIBRE	30156123	REPOSICION PARCIAL SEXTA COMPAÑIA DE BOMBEROS COMUNA DE OSORNO	1.538.998.296	0	0	0	1.538.998.296	REQUERIMIENTO	SR
29	N	LIBRE	30179072	ADQUISICION DOS CAMIONES ALIBES 3° ETAPA (C33)	202.971.417	0	0	0	202.971.417	REQUERIMIENTO	SR*
29	N	LIBRE	30135582	ADQUISICION DE EQUIPOS, EQUIPAMIENTO Y VEHICULOS (C33)	111.044.648	0	0	0	111.044.648	REQUERIMIENTO	SR*
29	N	LIBRE	30129077	ADQUISICION EQUIPAMIENTO PARA LABOR PREVENTIVA DE CARABINEROS (C33)	214.226.182	0	0	0	214.226.182	REQUERIMIENTO	SR*
31	N	LIBRE	30158072	MEJORAMIENTO HOSPITAL DE PUERTO OCTAY	663.717.549	0	0	0	663.717.549	REQUERIMIENTO	SR
31	N	LIBRE	30126943	MEJORAMIENTO HOSPITAL DE RIO NEGRO	657.627.392	0	0	0	657.627.392	REQUERIMIENTO	SR
31	N	LIBRE	30123759	RECUPERACION PROGRAMA FOMENTO PESCA RECREATIVA RIO GOL	574.222.000	0	0	0	574.222.000	ARI	SR
33	N	LIBRE	33.03.125	FONDO REGIONAL DE INICIATIVA LOCAL PROVINCIA DE OSORNO	1.400.000.000	0	1.400.000.000	0	0		RS**
24	N	LIBRE	24.01.005	1% DEFENSA Y SEGURIDAD PROV. OSORNO	245.000.000	0	245.000.000	0	0		RS**
24	N	LIBRE	24.01.001	2% CULTURA PROVINCIA DE OSORNO	245.000.000	0	245.000.000	0	0		RS**
24	N	LIBRE	24.01.003	2% DEPORTE PROVINCIA DE OSORNO	200.000.000	0	200.000.000	0	0		RS**
TOTAL DE INICIATIVAS NUEVAS					7.106.512.285	0	2.090.000.000	0	5.016.512.285		
TOTAL PROVINCIALES					17.243.371.285	521.377.480	6.286.994.999	2.900.000.000	7.534.998.806		
TOTAL PROVINCIA DE OSORNO					98.833.602.014	6.337.295.375	20.787.397.392	11.103.919.290	60.604.989.957		

V5.2 FNDR 2014 Provincia de Llanquihue

La Provincia de Llanquihue, compuesta por 9 comunas, se ubica en el centro de la Región de Los Lagos, tiene una superficie de 14.876,4 km² y posee una población de 378.922 habitantes (Censo 2012). Su capital es Puerto Montt, siendo también capital de la Región de Los Lagos. La provincia ha tenido un fuerte crecimiento, impulsada por el sector servicios y como consecuencia del aumento de la población de Puerto Montt. La cual, al ser capital regional, estimula el desarrollo de las comunas aledañas que tienden a transformarse en ciudades satélites, producto del desarrollo inmobiliario que la hace crecer más allá de sus límites y modifica el proyecto de comuna que individualmente han desarrollado.



El costo total general FNDR para la provincia de Llanquihue es de \$104.219

millones, de los cuales ya se han gastado en años anteriores \$13.368 millones y se establece

un marco financiero para el año 2014 de \$25.259 millones; estimando un arrastre 2015 de \$26.767 millones y un presupuesto futuro de \$ 38.824 millones.

En cuanto al marco 2014, la provincia alcanza los 25.259 millones, representando el 28% del marco regional. Su estructura financiera está dada por un 55% de proyectos de “arrastre” (\$ 13.970 millones), un 28% de este compromiso viene de la cartera de iniciativas que están en Licitación o Adjudicación (\$ 6.948 millones) y un 17% se origina en la cartera de proyectos “nuevos” (\$ 4.340 millones), de los cuales \$1.600 millones son para el FRIL y \$ 790 millones para iniciativas del concurso del 2% (ver cuadro de página 27).



PRESUPUESTO FNDR 2014 REGIÓN DE LOS LAGOS PROVINCIA DE OSORNO

				PRESUPUESTO 2014						
COMUNA	COSTO	%	GASTADO AÑOS ANTERIORES	ARRASTRE	LICITACION-ADJUDICACION	NUEVOS	TOTAL	%	ARRASTRE 2015	PPTO FUTURO
P.MONTT	23.496.274.461	23%	3.073.094.550	2.407.600.232	1.307.327.346	120.000.000	3.834.927.578	15%	6.322.507.579	10.265.744.754
CALBUCO	9.027.631.000	9%	1.104.941.631	1.041.172.060	773.413.000	108.135.000	1.922.720.060	8%	1.600.000.000	4.399.969.309
COCHAMO	4.069.482.898	4%	139.775.000	700.000.000	87.278.000	190.000.000	977.278.000	4%	1.183.302.898	1.769.127.000
FRESIA	9.369.170.096	9%	2.027.979.542	865.955.554	300.000.000	139.997.000	1.305.952.554	5%	1.948.741.000	4.086.497.000
FRUTILLAR	6.773.768.000	6%	315.110.613	177.535.387	570.560.000	454.765.000	1.202.860.387	5%	1.540.248.000	3.715.549.000
LOS MUERMOS	5.749.790.169	6%	1.205.818.268	526.325.717	400.000.000	102.936.000	1.029.261.717	4%	1.978.171.184	1.536.539.000
LLANQUIHUE	4.320.936.000	4%	161.387.934	458.766.066	100.000.000	187.562.000	746.328.066	3%	910.303.000	2.502.917.000
MAULLIN	7.590.050.000	7%	2.742.129.057	863.341.943	632.700.000	90.000.000	1.586.041.943	6%	1.175.183.000	2.086.696.000
P. VARAS	14.720.549.781	14%	148.097.470	1.374.125.000	1.902.473.000	157.000.000	3.433.598.000	14%	3.680.522.530	7.458.331.781
PROV. LLLANQ.	19.101.106.573	18%	2.450.148.826	5.555.673.045	874.252.000	2.790.000.000	9.219.925.045	37%	6.428.021.702	1.003.011.000
TOTAL	104.218.758.978	100%	13.368.482.891	13.970.495.004	6.948.003.346	4.340.395.000	25.258.893.350	100%	26.767.000.893	38.824.381.844

La distribución de la inversión FNDR 2014 por comunas, se detalla a continuación:

Presupuesto FNDR 2014 - Provincia de Llanquihue - Comuna de Puerto Montt

SUBT.	ESTADO	PROVISION	ETAPA	BIP	NOMBRE DEL PROYECTO	COSTO	GASTADO AÑOS ANTERIORES	PRESUPUESTO 2014	ARRASTRE 2015	PPTO FUTURO	SITUACION ACTUAL	RATE 2014
INICIATIVAS DE ARRASTRE												
31	A	FIE	EJECUCION	20156427	REPOSICION ESCUELA RURAL CHAMITZA DE PUERTO MONTT	1.782.526.000	1.607.983.531	174.542.469	0	0	EN EJECUCION	RS
31	A	FIE	EJECUCION	30063478	REPOSICION ESCUELA MAILLEN ESTERO	2.083.363.000	246.479.574	700.000.000	900.000.000	236.883.426	EN EJECUCION	RS
31	A	FIE	EJECUCION	30103446	CONSTRUCCION ESCUELA NUEVA SECTOR ALERCE PRIMERA ETAPA	4.171.483.000	308.082.633	700.000.000	900.000.000	2.263.400.367	EN EJECUCION	RS
31	A	LIBRE	EJECUCION	20190549	AMPLIACION Y REMODELACION CONSULTORIO ANTONIO VARAS	3.315.170.000	219.103.479	525.156.560	900.000.000	1.670.909.961	EN EJECUCION	RS
31	A	LIBRE	EJECUCION	30034826	REPOSICION POSTA ISLA DE MAILLEN	279.348.000	1.863.000	95.485.000	182.000.000	0	EN EJECUCION	RS
31	A	LIBRE	DISEÑO	30115395	CONSTRUCCION CUARTEL OCTAVA COMPAÑIA DE BOMBEROS	40.278.000	1.590.000	38.688.000	0	0	EN EJECUCION	RS
31	A	TRS	EJECUCION	30084978	MEJORAMIENTO CALLES QUEMCHI Y ELEUTERIO RAMIREZ	245.510.000	80.523.000	164.987.000	0	0	EN EJECUCION	RS
31	A	LIBRE	EJECUCION	20179931	REPOSICION LABORATORIO CLINICO DEPARTAMENTO SALUD MUNICIPAL	390.592.090	383.149.267	7.442.823	0	0	EN EJECUCION	RS
31	A	LIBRE	EJECUCION	20145881	REPOSICION POSTA DE LENCA DE PUERTO MONTT	225.618.446	224.320.066	1.298.380	0	0	EN EJECUCION	RS
TOTAL DE INICIATIVAS DE ARRASTRE						12.533.888.536	3.073.094.550	2.407.600.232	2.882.000.000	4.171.193.754		

INICIATIVAS LICITADAS Y/O ADJUDICADAS												
31	U/A	LIBRE	EJECUCION	30128140	AMPLIACION Y NORMALIZACION CENTRO SALUD FAMILIAR ALERCE	1.673.246.000	0	100.000.000	600.000.000	973.246.000	EN LICITACION	RS
31	U/A	TRS	EJECUCION	30127010	MEJORAMIENTO CALLE EL TENIENTE, BARRIO INDUSTRIAL	54.256.000	0	54.256.000	0	0	EN CONVENIO	RS
33	U/A	SS	EJECUCION	30133902	AMPLIACION Y MEJORAMIENTO AGUA POTABLE RURAL, CRUCE LA VARA	769.952.000	0	169.874.346	600.077.654	0	EN CONVENIO	RS**
31	U/A	LIBRE	EJECUCION	30125654	MEJORAMIENTO ESCALERA BELLAVISTA PUERTO MONTT	61.975.000	0	61.975.000	0	0	EN CONVENIO	RS
31	U/A	LIBRE	EJECUCION	30076941	REPOSICION SUBCOMISERIA ALERCE	1.134.009.077	0	200.000.000	934.009.077	0	EN CONVENIO	RS
31	U/A	LIBRE	EJECUCION	30129273	CONSTRUCCION HOSPEDERIA HOGAR DE CRISTO	1.478.558.000	0	200.000.000	678.558.000	600.000.000	EN CONVENIO	RS
31	U/A	LIBRE	DISEÑO	20161949	DISEÑO REPOSICION GIMNASIO MUNICIPAL DE PUERTO MONTT	97.103.000	0	97.103.000	0	0	EN CONVENIO	RE
31	U/A	LIBRE	EJECUCION	30034666	REPOSICION POSTA DEL SECTOR RURAL DE CHAICAS	261.111.848	0	83.249.000	177.862.848	0	EN LICITACION	RS
31	U/A	FIE	EJECUCION	30128045	CONSERVACION GIMNASIO ESCUELA DARIO SALAS PUERTO MONTT (C33)	137.965.000	0	137.965.000	0	0	EN CONVENIO	RS*
31	U/A	TRS	EJECUCION	30116801	CONSERVACION CALLES POBLACION MANUEL RODRIGUEZ PUERTO MONTT (C)	202.905.000	0	202.905.000	0	0	EN CONVENIO	RS*
TOTAL INICIATIVAS LICITADAS Y/O ADJUDICADAS						5.871.080.925	0	1.307.327.346	2.990.507.579	1.573.246.000		

INICIATIVAS NUEVAS												
31	N	LIBRE	EJECUCION	30097978	CONSTRUCCION CANCHA SINTETICA COMPLEJO DEPORTIVO ESTERO LOBOS	1.687.898.000	0	20.000.000	100.000.000	1.567.898.000	REQUERIMIENTO	OT
31	N	LIBRE	EJECUCION	30129873	CONSTRUCCION CEMENTERIO MUNICIPAL	700.000.000	0	10.000.000	100.000.000	580.000.000	ARI	SR
31	N	LIBRE	DISEÑO	30116656	CONSTRUCCION PISCINA SEMIOIMPICA MUNICIPALIDAD DE PUERTO MONTT	184.780.000	0	10.000.000	50.000.000	124.780.000	REQUERIMIENTO	SR
31	N	LIBRE	EJECUCION	30134059	MEJORAMIENTO TALUDES SECTOR AV. LOS ESPINILLO	232.000.000	0	50.000.000	100.000.000	82.000.000	REQUERIMIENTO	SR
31	N	LIBRE	DISEÑO	30135647	REPOSICION CALETA Y MERCADO ANGELMO	150.000.000	0	10.000.000	50.000.000	90.000.000	REQUERIMIENTO	SR
31	N	LIBRE	DISEÑO	30130326	CONSTRUCCION AUTODROMO SECTOR LA VARA	120.000.000	0	10.000.000	50.000.000	60.000.000	REQUERIMIENTO	SR
29	N	LIBRE	EJECUCION	30136508	REPOSICION DE MAQUINARIAS Y VEHICULOS MUNICIPALIDAD PUERTO MONTT	803.252.000	0	0	0	803.252.000	REQUERIMIENTO	SR
31	N	LIBRE	EJECUCION	30135672	DIAGNOSTICO RED ATENCION PRIMARIA COMUNA PUERTO MONTT (C33)	85.000.000	0	0	0	85.000.000	REQUERIMIENTO	SR
31	N	LIBRE	EJECUCION	30106337	CONSERVACION ESCUELA DE CULTURA Y DIFUSION ARTISTICA (C33)	350.000.000	0	0	0	350.000.000	REQUERIMIENTO	SR*
31	N	LIBRE	EJECUCION	30130380	HABILITACION SUMINISTRO ENERGIA ELECTRICA SECTOR LA GOLETA	23.222.000	0	0	0	23.222.000	ARI	SR
31	N	LIBRE	EJECUCION	30129739	HABILITACION SUMINISTRO ENERGIA ELECTRICA SECTOR LA GOLETA SALTO CH	87.170.000	0	0	0	87.170.000	ARI	SR
31	N	LIBRE	EJECUCION	30127822	HABILITACION SUMINISTRO ENERGIA ELECTRICA SECTOR RALIMO PIEDRA AZU	48.217.000	0	0	0	48.217.000	ARI	SR
31	N	LIBRE	EJECUCION	30130383	HABILITACION SUMINISTRO ENERGIA ELECTRICA SECTOR SAN ANTONIO TEPU	74.657.000	0	0	0	74.657.000	ARI	SR
31	N	LIBRE	DISEÑO	20073644	REPOSICION POSTA DE SALUD RURAL CORRENTOSO	14.000.000	0	0	0	14.000.000	ARI	SR
31	N	LIBRE	DISEÑO	20070450	REPOSICION POSTA DE SALUD RURAL LAGO CHAPO	14.000.000	0	0	0	14.000.000	ARI	SR
31	N	LIBRE	DISEÑO	30080922	REPOSICION POSTA DE SALUD RURAL ESTERO	13.851.000	0	0	0	13.851.000	REQUERIMIENTO	SR*
29	N	RSD	EJECUCION	30133479	ADQUISICION 2 CAMIONES RECOLECTORES RSD AREA RURAL PUERTO MONTT	13.851.000	0	0	0	13.851.000	REQUERIMIENTO	SR*
33	N	SS	EJECUCION	30122254	CONSTRUCCION CASETAS SANITARIAS SECTOR CORRENTOSO	369.258.000	0	0	0	369.258.000	ARI	SR
TOTAL DE INICIATIVAS NUEVAS						5.091.305.000	0	120.000.000	450.000.000	4.521.305.000		

TOTAL COMUNA DE PUERTO MONTT						23.496.274.461	3.073.094.550	3.834.927.578	6.322.507.579	10.265.744.754		
-------------------------------------	--	--	--	--	--	-----------------------	----------------------	----------------------	----------------------	-----------------------	--	--

Presupuesto FNDR 2014 - Provincia de Llanquihue - Comuna de Calbuco

SUBT	ESTADO	PROVISION	ETAPA	BIP	NOMBRE DEL PROYECTO	COSTO	GASTADO AÑOS ANTERIORES	PRESUPUESTO 2014	ARRASTRE 2015	PPTO FUTURO	SITUACION ACTUAL	RATE 2014
INICIATIVAS DE ARRASTRE												
31	A	FIE	EJECUCION	30060782	CONSTRUCCION ESCUELA UNIFICADA ISLA HUAR	2.122.654.000	663.054.691	700.000.000	600.000.000	159.599.309	EN EJECUCION	RS
31	A	LIBRE	DISEÑO	20086686	DISEÑO REPOSICION PARCIAL LICEO POLITECNICO CALBUCO	96.104.000	15.652.000	80.452.000	0	0	EN EJECUCION	RS
31	A	LIBRE	EJECUCION	30103365	REPOSICION SALA DE LA CULTURA EDESIO ALVARADO DE CALBUCO	298.177.000	125.239.183	172.937.817	0	0	EN EJECUCION	RS
31	A	LIBRE	EJECUCION	30126062	CONSERVACION GIMNASIO FISCAL DE CALBUCO (C33)	290.391.000	242.649.335	47.741.665	0	0	EN EJECUCION	RS*
33	A	LIBRE	EJECUCION	30133915	SUBSIDIO OPERACION SISTEMA AUTOGENERACION ISLA QUENU Y TABON	98.387.000	58.346.422	40.040.578	0	0	EN EJECUCION	RS**
TOTAL DE INICIATIVAS DE ARRASTRE						2.905.713.000	1.104.941.631	1.041.172.060	600.000.000	159.599.309		
INICIATIVAS LICITADAS Y/O ADJUDICADAS												
31	U/A	LIBRE	EJECUCION	30125838	MEJORAMIENTO INFRAESTRUCTURA HOSPITAL DE CALBUCO	972.054.000	0	100.000.000	700.000.000	172.054.000	EN ADJUDICACION	RS
31	U/A	LIBRE	DISEÑO	30087295	DISEÑO REPOSICION MERCADO LA VEGA	38.108.000	0	38.108.000	0	0	EN CONVENIO	RS
31	U/A	RSD	EJECUCION	30100797	CONSTRUCCION CIERRE VERTEDERO MUNICIPAL COMUNA DE CALBUCO	635.305.000	0	635.305.000	0	0	EN ADJUDICACION	RS
TOTAL DE INICIATIVAS DE ARRASTRE						1.645.467.000	0	773.413.000	700.000.000	172.054.000		
INICIATIVAS NUEVAS												
31	N	LIBRE	EJECUCION	30113322	CONSTRUCCION PRIMER POLIDEPORTIVO CALBUCO	1.286.473.000	0	10.000.000	100.000.000	1.176.473.000	ARI	SR
31	N	LIBRE	DISEÑO	20181386	REPOSICION POSTA PUTENIO	9.411.000	0	9.411.000	0	0	ARI	SR
31	N	LIBRE	DISEÑO	20181536	REPOSICION POSTA QUETROLAUQUEN	9.411.000	0	9.411.000	0	0	ARI	SR
31	N	LIBRE	DISEÑO	30103126	CONSTRUCCION CONSULTORIO GENERAL RURAL ISLA PULUQUI	9.313.000	0	9.313.000	0	0	ARI	SR
31	N	LIBRE	EJECUCION	30131973	CONSTRUCCION MERCADO AVDA. LOS HEROES	1.375.868.000	0	50.000.000	100.000.000	1.175.868.000	REQUERIMIENTO	SR
31	N	LIBRE	EJECUCION	20182084	CONSTRUCCION CASERAS SANITARIAS SECTOR PARGUA	1.083.775.000	0	20.000.000	100.000.000	963.775.000	ARI	SR
31	N	TRS	EJECUCION	30115349	CONSTRUCCION PAVIMENTOS AVENIDA PRESIDENTE IBANEZ	246.920.000	0	0	0	246.920.000	ARI	SR
31	N	LIBRE	DISEÑO	30115347	CONSTRUCCION GIMNASIO SECTOR AVELLANAL	28.349.000	0	0	0	28.349.000	ARI	SR
31	N	TRS	DISEÑO	30115351	CONSTRUCCION RAMPA VEHICULAR SECTOR ALFARO - ISLA HUAR	46.200.000	0	0	0	46.200.000	ARI	SR
31	N	LIBRE	EJECUCION	30115354	AMPLIACION Y MEJORAMIENTO EDIFICIO CONSISTORIAL I. MUNICIPALIDAD DE CALBUCO	254.200.000	0	0	0	254.200.000	ARI	SR
31	N	LIBRE	DISEÑO	30087279	INSTALACION CAMCHA SINTETICA Y MEJORAMIENTO ESTADIO MUNICIPAL PRE	30.000.000	0	0	0	30.000.000	ARI	SR
29	N	RSD	EJECUCION	30116396	ADQUISICION DE CAMION RECOLECTOR Y CONTENEDORES DE RESIDUOS SOLI	118.182.000	0	0	0	118.182.000	ARI	SR
31	N	LIBRE	DISEÑO	30103072	CONSTRUCCION GIMNASIO CHALQUEAR ALTO ISLA PULUQUI	28.349.000	0	0	0	28.349.000	ARI	SR
TOTAL DE INICIATIVAS NUEVAS						4.476.451.000	0	108.135.000	300.000.000	4.068.316.000		
TOTAL COMUNA DE CALBUCO						9.027.631.000	1.104.941.631	1.922.720.060	1.600.000.000	4.399.969.309		

Presupuesto FNDR 2014 - Provincia de Llanquihue - Comuna de Cochamó

SUBT.	ESTADO	PROVISION	ETAPA	BIP	NOMBRE DEL PROYECTO	COSTO	GASTADO AÑOS ANTERIORES	PRESUPUESTO 2014	ARRASTRE 2015	PPTO FUTURO	SITUACION ACTUAL	RATE 2014
					INICIATIVAS DE ARRASTRE							
31	A	LIBRE	EJECUCION	30047349	CONSTRUCCION CENTRO DE SALUD COCHAMO	1.613.077.898	139.775.000	700.000.000	773.302.898	0	EN EJECUCION	RS
					TOTAL DE INICIATIVAS DE ARRASTRE	1.613.077.898	139.775.000	700.000.000	773.302.898	0		
					INICIATIVAS LICITADAS Y/O ADJUDICADAS							
29	U/A	LIBRE	EJECUCION	30131863	REPOSICION AMBULANCIAS PARA EL DEPARTAMENTO DE SALUD (C33)	87.278.000	0	87.278.000	0	0	EN CONVENIO	RS*
					TOTAL INICIATIVAS LICITADAS Y/O ADJUDICADAS	87.278.000	0	87.278.000	0	0		
					INICIATIVAS NUEVAS							
31	N	LIBRE	EJECUCION	30168874	REPOSICION CAMION COMPACTADOR (C33)	120.000.000	0	120.000.000	0	0	REQUERIMIENTO	SR
31	N	TRS	EJECUCION	30128474	CONSTRUCCION PASARELA PASO EL LEON	399.464.000	0	10.000.000	100.000.000	289.464.000	ARI	SR
31	N	LIBRE	EJECUCION	30116275	CONSTRUCCION ESTADIO MUNICIPAL DE COCHAMO	1.132.000.000	0	20.000.000	100.000.000	1.012.000.000	ARI	SR
31	N	LIBRE	EJECUCION	30116479	INSTALACION SISTEMA DE AGUA POTABLE RURAL EN LLAGUEPE	136.646.000	0	10.000.000	10.000.000	116.646.000	ARI	SR
31	N	LIBRE	EJECUCION	30116480	INSTALACION SISTEMA DE AGUA POTABLE RURAL DE YATES	167.764.000	0	10.000.000	100.000.000	57.764.000	ARI	SR
31	N	LIBRE	EJECUCION	30046830	REPOSICION RETEN DE CARABINEROS DE COCHAMO	413.253.000	0	20.000.000	100.000.000	293.253.000	ARI	SR
					TOTAL DE INICIATIVAS NUEVAS	2.369.127.000	0	190.000.000	410.000.000	1.769.127.000		
					TOTAL DE COCHAMO	4.069.482.898	139.775.000	977.278.000	1.183.302.898	1.769.127.000		

Presupuesto FNDR 2014 - Provincia de Llanquihue - Comuna de Fresia

SUBT	ESTADO	PROVISION	ETAPA	BIP	NOMBRE DEL PROYECTO	COSTO	GASTADO AÑOS ANTERIORES	PRESUPUESTO 2014	ARRASTRE 2015	PPTO FUTURO	SITUACION ACTUAL	RATE 2014
INICIATIVAS DE ARRASTRE												
31	A	TR5	EJECUCION	30130458	CONSERVACION DE CAMINOS NO ENROLADOS (C33)	242.209.571	80.000.000	162.209.571	0	0	EN EJECUCION	RS*
31	A	LIBRE	EJECUCION	30130388	DIAGNOSTICO PARA LA FACTIBILIDAD TECNICA DE NAVEGALIDAD DEL RIO LUCC	115.876.000	28.969.000	86.907.000	0	0	EN EJECUCION	RS
31	A	LIBRE	EJECUCION	30131943	CONSERVACION GIMNASIO LICEO CARLOS IBANEZ DEL CAMPO(C33)	206.136.000	65.000.000	141.136.000	0	0	EN EJECUCION	RS*
31	A	SS	EJECUCION	30088011	CONSTRUCCION PLANTA DE TRATAMIENTO LOCALIDAD DE PARGA	245.968.468	188.272.709	57.695.759	0	0	EN LIQUIDACION	RS
31	A	LIBRE	EJECUCION	30082152	REPOSICION PLAZA DE ARMAS DE FRESIA	627.651.000	324.068.370	303.582.630	0	0	EN EJECUCION	RS
31	A	TR5	DISEÑO	30130453	MEJORAMIENTO DE 3 CALLES LOCALIDAD DE TEGUALDA	20.959.000	14.000.000	6.959.000	0	0	EN EJECUCION	RS
31	A	TR5	DISEÑO	30130451	MEJORAMIENTO DE 3 CALLES LOCALIDAD DE PARGA	20.959.000	14.000.000	6.959.000	0	0	EN EJECUCION	RS
31	A	TR5	EJECUCION	30113012	MEJORAMIENTO DIVERSAS CALLES POBLACION LOS PRADOS	1.411.876.057	1.311.369.463	100.506.594	0	0	EN EJECUCION	RS
TOTAL DE INICIATIVAS DE ARRASTRE						2.891.635.096	2.025.679.542	865.955.554	0	0		
INICIATIVAS LICITADAS Y/O ADJUDICADAS												
31	L/A	LIBRE	EJECUCION	30125825	MEJORAMIENTO INFRAESTRUCTURA HOSPITAL DE FRESIA	972.054.000	0	100.000.000	502.054.000	370.000.000	EN LICITACION	RS
31	L/A	LIBRE	EJECUCION	30102892	CONSTRUCCION PLAZA COMUNITARIA	548.987.000	2.300.000	100.000.000	446.687.000	0	EN ADJUDICACION	RS
31	L/A	LIBRE	EJECUCION	30076568	REPOSICION ESTADIO MUNICIPAL DE FRESIA	1.109.697.000	0	100.000.000	500.000.000	509.697.000	EN ADJUDICACION	RS
TOTAL INICIATIVAS LICITADAS Y/O ADJUDICADAS						2.630.738.000	2.300.000	300.000.000	1.448.741.000	879.697.000		
INICIATIVAS NUEVAS												
31	N	LIBRE	EJECUCION	30116068	CONSTRUCCION CONSULTORIO GENERAL RURAL DE TEGUALDA, COMUNA DE	1.700.000.000	0	10.000.000	100.000.000	1.590.000.000	ARI	FI
31	N	LIBRE	EJECUCION	30134714	CONSTRUCCION ESTADIO MUNICIPAL ANFUR DE PARGA, FRESIA	569.800.000	0	20.000.000	100.000.000	449.800.000	ARI	SR
31	N	LIBRE	EJECUCION	30134720	CONSTRUCCION COMPLEJO INTERCULTURAL, FRESIA	417.000.000	0	10.000.000	100.000.000	307.000.000	ARI	SR
31	N	LIBRE	EJECUCION	30035061	CONSTRUCCION CENTRO CULTURAL DE FRESIA	950.000.000	0	10.000.000	100.000.000	840.000.000	ARI	SR
31	N	LIBRE	EJECUCION	30134724	CONSTRUCCION FERIA LIBRE FRESIA	130.000.000	0	10.000.000	100.000.000	20.000.000	ARI	SR
31	N	TR5	EJECUCION	30148025	CONSTRUCCION REFUGIOS PEATONALES EFICIENTES DIVERSOS SECTORES DE	79.997.000	0	79.997.000	0	0	RECOMENDADO	RS
TOTAL DE INICIATIVAS NUEVAS						3.846.797.000	0	139.997.000	500.000.000	3.206.800.000		
TOTAL COMUNA DE FRESIA						9.369.170.096	2.027.979.542	1.305.952.554	1.948.741.000	4.086.497.000		

Presupuesto FNDR 2014 - Provincia de Llanquihue - Comuna de Frutillar

SUBT	ESTADO	PROVISION	ETAPA	BIP	NOMBRE DEL PROYECTO	COSTO	GASTADO AÑOS ANTERIORES	PRESUPUESTO 2014	ARRASTRE 2015	PPTO FUTURO	SITUACION ACTUAL	RATE 2014
INICIATIVAS DE ARRASTRE												
31	A	LIBRE	PREFACTIBILIDAD	30071843	CONSTRUCCION EDIFICIO CONSISTORIAL FRUTILLAR	34.900.000	12.611.000	22.289.000	0	0	EN EJECUCION	RS
31	A	TRS	EJECUCION	30087221	MEJORAMIENTO AVENIDA BERNARDO PHILIPPI NORTE	457.746.000	302.499.613	155.246.387	0	0	EN EJECUCION	RS
TOTAL DE INICIATIVAS DE ARRASTRE						492.646.000	315.110.613	177.535.387	0	0		
INICIATIVAS LICITADAS Y/O ADJUDICADAS												
29	L/A	LIBRE	EJECUCION	30126417	ADQUISICION MAQUINAS EJERCICIOS Y JUEGOS INFANTILES (C33)	170.560.000	0	170.560.000	0	0	EN CONVENIO	RS*
31	L/A	LIBRE	EJECUCION	30125834	MEJORAMIENTO INFRAESTRUCTURA HOSPITAL DE FRUTILLAR	972.054.000	0	100.000.000	600.000.000	272.054.000	EN LICITACION	RS
31	L/A	TRS	EJECUCION	30121391	CONSERVACION DE CARPETA RODADO AVENIDA ARTURO ALESSANDRI (C33)	820.248.000	0	300.000.000	520.248.000	0	EN CONVENIO	RS*
TOTAL INICIATIVAS LICITADAS Y/O ADJUDICADAS						1.962.862.000	0	570.560.000	1.120.248.000	272.054.000		
INICIATIVAS NUEVAS												
29	N	FIE	EJECUCION	30136755	ADQUISICION MATERIAL EDUCATIVO PARA LA MUNICIPALIDAD DE FRUTILLAR	364.765.000	0	364.765.000	0	0	ARI RECOMENDADA	RS*
31	N	LIBRE	DISEÑO	30085259	REPOSICION ESCUELA ARTURO ALESSANDRI PALMA FRUTILLAR	80.000.000	0	10.000.000	20.000.000	50.000.000	REQUERIMIENTO	SR
31	N	FIE	EJECUCION	30113942	REPOSICION INTERNADO LICEO INDUSTRIAL CHILENO ALEMAN FRUTILLAR	1.809.706.000	0	20.000.000	100.000.000	1.689.706.000	REQUERIMIENTO	SR
31	N	FIE	EJECUCION	30073164	CONSTRUCCION ESCUELA ESPECIAL SAN AGUSTIN	611.789.000	0	20.000.000	100.000.000	491.789.000	REQUERIMIENTO	SR
31	N	LIBRE	EJECUCION	30112979	MEJORAMIENTO ESTADIO MUNICIPAL COMUNA DE FRUTILLAR	800.000.000	0	20.000.000	100.000.000	680.000.000	ARI	SR
31	N	TRS	EJECUCION	30077934	CONSTRUCCION CALLE NUEVA 9	652.000.000	0	20.000.000	100.000.000	532.000.000	ARI	SR
TOTAL DE INICIATIVAS NUEVAS						4.318.260.000	0	454.765.000	420.000.000	3.443.495.000		
TOTAL COMUNA DE FRUTILLAR						6.773.768.000	315.110.613	1.202.860.387	1.540.248.000	3.715.549.000		

Presupuesto FNDR 2014 - Provincia de Llanquihue - Comuna de Los Muermos

SUBT	ESTADO	PROVISION	ETAPA	BIP	NOMBRE DEL PROYECTO	COSTO	GASTADO AÑOS ANTERIORES	PRESUPUESTO 2014	ARRASTRE 2015	PPTO FUTURO	SITUACION ACTUAL	RATE 2014
INICIATIVAS DE ARRASTRE												
31	A	LIBRE	EJECUCION	30071011	HABILITACION BIBLIOTECA MUNICIPAL Y SALAS CULTURALES EX ESTACION	511.236.432	491.236.432	20.000.000	0	0	EN EJECUCION	RS
31	A	RSD	EJECUCION	30103323	CONSTRUCCION CIERRE EX VEREDERO MUNICIPAL DE LOS MUERMOS	172.164.737	117.601.553	20.665.000	33.898.184	0	EN LIQUIDACION	RS
31	A	TRS	EJECUCION	30117848	MEJORAMIENTO DE 3 CALLES POBLACION LA LECHERA	164.169.000	30.000.000	134.169.000	0	0	EN EJECUCION	RS
31	A	TRS	EJECUCION	30082941	MEJORAMIENTO 8 CALLES SECTOR EL TRIANGULO	918.472.000	566.980.283	351.491.717	0	0	EN EJECUCION	RS
TOTAL DE INICIATIVAS DE ARRASTRE						1.766.042.169	1.205.818.268	526.325.717	33.898.184	0		
INICIATIVAS LICITADAS Y/O ADJUDICADAS												
29	U/A	LIBRE	EJECUCION	30129758	REPOSICION DE LUMINARIAS URBANAS Y RURALES(C33)	753.237.000	0	100.000.000	653.237.000	0	EN CONVENIO	RS*
31	U/A	SS	EJECUCION	30108787	REPOSICION P.T.A.S Y REDES AP Y ALCANTARILLADO CAÑITAS	1.130.331.000	0	200.000.000	700.000.000	230.331.000	EN LICITACION	RS
31	U/A	FIE	EJECUCION	30123367	MEJORAMIENTO INTEGRAL ESCUELA LA ESTAQUILLA - LOS MUERMOS	214.538.000	0	100.000.000	114.538.000	0	EN CONVENIO	RS
TOTAL INICIATIVAS LICITADAS Y/O ADJUDICADAS						2.098.106.000	0	400.000.000	1.467.775.000	230.331.000		
INICIATIVAS NUEVAS												
31	N	LIBRE	EJECUCION	30114770	CONSTRUCCION PASEO CIVICO LOS MUERMOS	322.721.000	0	10.000.000	100.000.000	212.721.000	REQUERIMIENTO	SR
31	N	LIBRE	EJECUCION	30134850	MEJORAMIENTO PLAZA TEMATICA PUNTA DE RIELES, LOS MUERMOS	302.959.000	0	10.000.000	100.000.000	192.959.000	REQUERIMIENTO	SR
31	N	FIE	EJECUCION	30125889	CONSTRUCCION JARDIN INFANTIL EL TRIANGULO	564.074.000	0	10.000.000	100.000.000	454.074.000	ARI	SR
31	N	FIE	EJECUCION	30137069	ADQUISICION EQUIPAMIENTO CCR (CIRC 33)	32.936.000	0	32.936.000	0	0	REQUERIMIENTO	SR
31	N	LIBRE	DISEÑO	30125824	CONSTRUCCION EDIFICIO CONSISTORIAL	125.000.000	0	20.000.000	30.000.000	75.000.000	ARI	SR
31	N	TRS	EJECUCION	30136634	CONSERVACION DE CAMINOS VECINALES COMUNA LOS MUERMOS (C33)	166.498.000	0	20.000.000	146.498.000	0	REQUERIMIENTO	SR*
29	N	LIBRE	EJECUCION	30135251	ADQUISICION 2 CAMIONETAS PARA USO MUNICIPAL COMUNA LOS MUERMOS	31.454.000	0	0	0	31.454.000	REQUERIMIENTO	SR
29	N	LIBRE	EJECUCION	30135251	ADQUISICION DE 1 VEHICULO MUNICIPAL (FURGON) (C33)	40.000.000	0	0	0	40.000.000	REQUERIMIENTO	SR*
31	N	LIBRE	EJECUCION	30182972	MEJORAMIENTO Y AMPLIACION GIMNASIO CHILEDEPORTES	300.000.000	0	0	0	300.000.000	REQUERIMIENTO	SR
TOTAL INICIATIVAS NUEVAS						1.885.642.000	0	102.936.000	476.498.000	1.306.208.000		
TOTAL COMUNA DE LOS MUERMOS						5.749.790.169	1.205.818.268	1.029.261.717	1.978.171.184	1.536.539.000		

Presupuesto FNDR 2014 - Provincia de Llanquihue - Comuna de Llanquihue

SUBT	ESTADO	PROVISION	ETAPA	BIP	NOMBRE DEL PROYECTO	COSTO	GASTADO AÑOS ANTERIORES	PRESUPUESTO 2014	ARRASTRE 2015	PPTO FUTURO	SITUACION ACTUAL	RATE 2014
INICIATIVAS DE ARRASTRE												
31	A	FIE	EJECUCION	30034581	REPOSICION JARDIN INFANTIL LLANQUIHUE	498.327.000	54.127.840	444.199.160	0	0	EN EJECUCION	RS
31	A	LIBRE	DISEÑO	30076574	DISEÑO REPOSICION EDIFICIO CONSISTORIAL LLANQUIHUE	121.827.000	107.260.094	14.566.906	0	0	EN EJECUCION	RS
TOTAL DE INICIATIVAS DE ARRASTRE						620.154.000	161.387.934	458.766.066	0	0		
INICIATIVAS LICITADAS Y/O ADJUDICADAS												
31	L/A	LIBRE	EJECUCION	30125798	MEJORAMIENTO INFRAESTRUCTURA HOSPITAL DE LLANQUIHUE	510.303.000	0	100.000.000	410.303.000	0	EN LICITACION	RS
TOTAL INICIATIVAS LICITADAS Y/O ADJUDICADAS						510.303.000	0	100.000.000	410.303.000	0		
INICIATIVAS NUEVAS												
31	N	LIBRE	EJECUCION	30076574	REPOSICION EDIFICIO CONSISTORIAL DE LLANQUIHUE	1.971.453.000	0	20.000.000	200.000.000	1.751.453.000	ARI	SR
31	N	TRS	DISEÑO	30092663	CONSTRUCCION MUELLE COMUNA DE LLANQUIHUE - PREFECTIBILIDAD	152.229.000	0	10.000.000	100.000.000	42.229.000	ARI	SR
31	N	LIBRE	EJECUCION	30133077	CONSTRUCCION CASETAS SANITARIAS Y HABILITACION ALCANTARILLADO LONG	929.235.000	0	20.000.000	200.000.000	709.235.000	ARI	SR
31	N	LIBRE	DISEÑO	30092663	CONSTRUCCION CENTRO COMUNITARIO	65.085.000	0	65.085.000	0	0	ARI	SR
31	N	LIBRE	DISEÑO	30082149	MEJORAMIENTO PLAZA ESCULTURAS Y COSTANERA DE LLANQUIHUE	17.477.000	0	17.477.000	0	0	ARI	SR
31	N	LIBRE	DISEÑO	30133714	AMPLIACION CESFAM LLANQUIHUE	55.000.000	0	55.000.000	0	0	ARI	SR
TOTAL DE INICIATIVAS NUEVAS						3.190.479.000	0	187.562.000	500.000.000	2.502.917.000		
TOTAL COMUNA DE LLANQUIHUE						4.320.936.000	161.387.934	746.328.066	910.303.000	2.502.917.000		

Presupuesto FNDR 2014 - Provincia de Llanquihue - Comuna de Maullín

SUBT. ESTADO	PROVISION	ETAPA	BIP	NOMBRE DEL PROYECTO	COSTO	GASTADO AÑOS ANTERIORES	PRESUPUESTO 2014	ARRASTRE 2015	PPTO FUTURO	SITUACION ACTUAL	RATE 2014
INICIATIVAS DE ARRASTRE											
31	A	LIBRE	20124073	REPOSICION EDIFICIO CONSISTORIAL MAULLIN	3.166.186.000	2.599.307.415	566.878.585	0	0	EN EJECUCION	RS
31	A	LIBRE	30118327	DIAGNOSTICO IDENTIFICACION DE AFUENTES CONTAMINANTES RIO MAULLIN	69.000.000	20.700.000	48.300.000	0	0	EN EJECUCION	RS*
31	A	TRS	30117854	MEJORAMIENTO CALLES PALMERAS, ESMERALDAS Y PISAGUA, CARELIMPAU, M	331.241.000	92.921.642	238.319.358	0	0	EN LIQUIDACION	RS
31	A	TRS	30117891	MEJORAMIENTO DIVERSAS CALLES LOCALIDAD DE CARELIMPAU, COMUNA MA	16.411.000	12.000.000	4.411.000	0	0	EN EJECUCION	RS
31	A	TRS	30117895	MEJORAMIENTO DIVERSAS CALLES LOCALIDAD DE QUENUIR, COMUNA DE MA	20.633.000	15.200.000	5.433.000	0	0	EN EJECUCION	RS
TOTAL DE INICIATIVAS DE ARRASTRE					3.603.471.000	2.740.129.057	863.341.943	0	0		
INICIATIVAS LICITADAS Y/O ADJUDICADAS											
31	U/A	ENERGIZACION	20170805	HABILITACION SUMINISTRO ENERGIA ELECTRICA PUELPUN	241.561.000	0	241.561.000	0	0	EN CONVENIO	RS
31	U/A	TRS	30113956	MEJORAMIENTO CINCO CALLES DE MAULLIN	21.630.000	0	21.630.000	0	0	EN CONVENIO	RS
31	U/A	FIE	30043932	REPOSICION ESCUELA LOS ARCES OLMOPULLI, COMUNA DE MAULLIN	838.997.000	2.000.000	200.000.000	636.997.000	0	EN ADJUDICACION	RE
31	U/A	TRS	30114646	CONSERVACION CAMINOS NO ENROLADOS DE LA COMUNA DE MAULLIN (C33)	169.509.000	0	169.509.000	0	0	EN ADJUDICACION	RS*
TOTAL INICIATIVAS LICITADAS Y/O ADJUDICADAS					1.271.697.000	2.000.000	632.700.000	636.997.000	0		
INICIATIVAS NUEVAS											
31	N	LIBRE	30134998	MEJORAMIENTO INTEGRAL SISTEMA AGUAS LLUVIAS CARELIMPAU	27.010.000	0	10.000.000	17.010.000	0	ARI	SR
31	N	LIBRE	30134574	REPOSICION POSTA DE SALUD RURAL QUENUIR, COMUNA DE MAULLIN	309.600.000	0	20.000.000	100.000.000	189.600.000	ARI	SR
31	N	LIBRE	30042711	REPOSICION POSTA DE SALUD RURAL ASTILLEROS	315.787.000	0	20.000.000	100.000.000	195.787.000	REQUERIMIENTO FI	
29	N	LIBRE	30130364	ADQUISICION 2 CAMIONES TOLVA DE 10 MTS. CUBICOS (ANTIGUO) (C33)	141.176.000	0	20.000.000	121.176.000	0	REQUERIMIENTO SR	
31	N	LIBRE	30134834	CONSTRUCCION MURO CONTENCIÓN RIBERA SUR, RIO MAULLIN	910.400.000	0	10.000.000	100.000.000	800.400.000	ARI	SR
31	N	LIBRE	30134234	CONSTRUCCION GIMNASIO TEN - TEN, COMUNA DE MAULLIN	462.200.000	0	10.000.000	100.000.000	352.200.000	ARI	SR
31	N	LIBRE	30134380	REPOSICION POSTA DE SALUD RURAL LA PASADA, COMUNA DE MAULLIN	311.000.000	0	0	0	311.000.000	ARI	SR
31	N	LIBRE	30134830	CONSTRUCCION MURO CONTENCIÓN RIBERA NORTE, COMUNA DE MAULLIN	21.550.000	0	0	0	21.550.000	ARI	SR
31	N	LIBRE	30134831	CONSTRUCCION MURO CONTENCIÓN QUENUIR, COMUNA DE MAULLIN	26.050.000	0	0	0	26.050.000	ARI	SR
31	N	LIBRE	30134819	NORMALIZACION ESCUELA JOSE ABELARDO NUNEZ, COMUNA DE MAULLIN	23.370.000	0	0	0	23.370.000	ARI	SR
31	N	LIBRE	30135000	MEJORAMIENTO INTEGRAL SISTEMA AGUAS LLUVIAS MAULLIN	29.050.000	0	0	0	29.050.000	ARI	SR
31	N	LIBRE	30134990	MEJORAMIENTO INTEGRAL COSTANERA MAULLIN	51.500.000	0	0	0	51.500.000	ARI	SR
31	N	TRS	30135055	MEJORAMIENTO DIVERSAS CALLES LOCALIDAD DE CARELIMPAU Y MAULLIN	48.955.000	0	0	0	48.955.000	ARI	SR
31	N	TRS	30134873	MEJORAMIENTO DIVERSAS CALLES DE MAULLIN URBANO	37.234.000	0	0	0	37.234.000	ARI	SR
TOTAL DE INICIATIVAS NUEVAS					2.714.882.000	0	90.000.000	538.186.000	2.086.696.000		
TOTAL COMUNA DE MAULLIN					7.590.050.000	2.742.129.057	1.586.041.943	1.175.183.000	2.086.696.000		

Presupuesto FNDR 2014 - Provincia de Llanquihue - Comuna de Puerto Varas

SUBT.	ESTADO	PROVISION	ETAPA	BIP	NOMBRE DEL PROYECTO	COSTO	GASTADO AÑOS ANTERIORES	PRESUPUESTO 2014	ARRASTRE 2015	PPTO FUTURO	SITUACION ACTUAL	RATE 2014
INICIATIVAS DE ARRASTRE												
31	A	FIE	EJECUCION	30066636	REPOSICION ESCUELA EPSON ENSENADA	1.313.547.000	33.024.470	600.000.000	580.522.530	100.000.000	EN EJECUCION	RS
31	A	LIBRE	EJECUCION	30102059	DIAGNOSTICO PLAN MAESTRO DE AGUAS LLUVIAS DE PUERTO VARAS (C33)	200.200.000	10.000.000	190.200.000	0	0	EN EJECUCION	RS*
31	A	LIBRE	EJECUCION	30130393	CONSERVACION CAMPING MUNICIPAL DE PLAYA VENADO (C33)	104.725.000	20.800.000	83.925.000	0	0	EN EJECUCION	RS*
31	A	LIBRE	EJECUCION	30080034	MEJORAMIENTO GIMNASIO FISCAL PUERTO VARAS	1.532.016.000	80.000.000	500.000.000	600.000.000	352.016.000	EN EJECUCION	RS
TOTAL DE INICIATIVAS DE ARRASTRE						3.150.488.000	143.824.470	1.374.125.000	1.180.522.530	452.016.000		
INICIATIVAS LICITADAS Y/O ADJUDICADAS												
31	U/A	LIBRE	EJECUCION	30106012	DIAGNOSTICO ACTUALIZACION PLAN REGULADOR COMUNA DE PUERTO VARA	74.439.000	0	74.439.000	0	0	EN CONVENIO	RS*
31	U/A	LIBRE	EJECUCION	30063734	NORMALIZACION CESFAM DE PUERTO VARAS	3.077.080.000	4.273.000	400.000.000	800.000.000	1.872.807.000	EN EJECUCION	RS
31	U/A	LIBRE	DISEÑO	30087305	DISEÑO REPOSICION POSTA RURAL DE ENSENADA	10.000.000	0	10.000.000	0	0	EN LICITACION	RS
31	U/A	LIBRE	EJECUCION	30034230	REPOSICION ESTADIO EVALDO KLEIN DE PUERTO VARAS	1.974.810.000	0	500.000.000	700.000.000	774.810.000	EN CONVENIO	RS
31	U/A	LIBRE	EJECUCION	30132450	CONSERVACION EDIFICIO ANTONIO VARAS Y HABILITACION BIBLIOTECA (C33)	274.885.000	0	274.885.000	0	0	EN CONVENIO	RS*
29	U/A	TRS	EJECUCION	30131538	ADQUISICION MAQUINARIA PESADA PUERTO VARAS (C33)	343.149.000	0	343.149.000	0	0	EN CONVENIO	RS*
33	U/A	PVP	EJECUCION	30085965	HABILITACION MOLINO MACHMAR PARA CENTRO CULTURAL	1.644.691.781	0	300.000.000	500.000.000	844.691.781	EN ADJUDICACION	RS**
TOTAL INICIATIVAS LICITADAS Y/O ADJUDICADAS						7.399.054.781	4.273.000	1.902.473.000	2.000.000.000	3.492.308.781		
INICIATIVAS NUEVAS												
31	N	LIBRE	EJECUCION	30094898	CONSTRUCCION CEMENTERIO PARQUE MUNICIPAL	900.000.000	0	10.000.000	100.000.000	790.000.000	ARI	SR
31	N	LIBRE	EJECUCION	30132441	MEJORAMIENTO PLAZA ARMAS TIPO PARQUE, LOCALIDAD DE NUEVA BRAUNA	359.007.000	0	10.000.000	100.000.000	249.007.000	ARI	OT
31	N	LIBRE	EJECUCION	30087303	REPOSICION POSTA RURAL DE RIO SUR	300.000.000	0	10.000.000	100.000.000	190.000.000	ARI	SR
31	N	LIBRE	DISEÑO	30134550	CONSTRUCCION CENTRO CIVICO ENSENADA	680.000.000	0	10.000.000	100.000.000	570.000.000	REQUERIMIENTO	SR
31	N	LIBRE	EJECUCION	30134535	MEJORAMIENTO GRUPO ESCOLAR	1.800.000.000	0	10.000.000	100.000.000	1.690.000.000	ARI	SR
31	N	LIBRE	DISEÑO	30094887	CONSTRUCCION CESFAM NUEVA BRAUNAU	107.000.000	0	107.000.000	0	0	ARI	SR
31	N	LIBRE	DISEÑO	30087305	REPOSICION POSTA RURAL ENSENADA	25.000.000	0	0	0	25.000.000	ARI	RS
TOTAL DE INICIATIVAS NUEVAS						4.171.007.000	0	157.000.000	500.000.000	3.514.007.000		
TOTAL COMUNA DE PUERTO VARAS						14.720.549.781	148.097.470	3.433.598.000	3.680.522.530	7.458.331.781		

Presupuesto FNDP 2014 - Provincia de Llanquihue - Provinciales

SUBT.ESTADO	PROMISION	ETAPA	BIP	NOMBRE DEL PROYECTO	COSTO	GASTADO ANOS ANTERIORES	PRESUPUESTO 2014	ARRASTRE 2015	PPTO FUTURO	SITUACION ACTUAL	RATE 2014
INICIATIVAS DE ARRASTRE											
31	A	LIBRE	30076792	CONSTRUCCION CENTRO DE ACONDICIONAMIENTO FISICO	1.342.482.348	1.332.408.300	10.074.048	0	0	EN EJECUCION	RS
31	A	RSD	30087486	CONSTRUCCION RELLENO SANITARIO PROVINCIAL LA LAJA	11.117.755.000	534.516.809	5.000.000.000	5.583.238.191	0	EN EJECUCION	RS
31	A	TRS	20144598	CONVENIO DE PROG. PUENTES PROV. DE LLANQUIHUE- S/NOMBRE, LA PERA Y	700.792.229	256.008.718	100.000.000	344.783.511	0	EN LIQUIDACION	RS
31	A	TRS	30132306	CONSERVACION AVENIDA FERROCARRIL, ENTRE AVENIDA AUSTRAL Y LA VARA	336.191.000	155.001.000	181.190.000	0	0	EN EJECUCION	RS*
31	A	TRS	30108458	DISEÑO MEJORAMIENTO INTERCONEXION VIAL SECTOR ALERCE	300.500.000	158.100.000	142.400.000	0	0	EN EJECUCION	RS
31	A	TRS	30075830	REPOSICION PASARELAS VALLE EL CALLAO SENDERO DE CHILE	136.122.996	14.113.999	122.008.997	0	0	EN EJECUCION	RS
TOTAL DE INICIATIVAS DE ARRASTRE					13.933.843.573	2.450.148.826	5.555.673.045	5.928.021.702	0		
INICIATIVAS LICITADAS Y/O ADJUDICADAS											
29	L/A	LIBRE	30106032	REPOSICION EQUIPOS AUTOCLAVE HOSPITAL DE FRUTILLAR Y MAULLIN (C33)	30.516.000	0	30.516.000	0	0	EN CONVENIO	RS*
29	L/A	LIBRE	30131099	ADQUISICION ESCALERA MECANICA 42 MTS, BOMBOS (C33)	471.446.000	0	471.446.000	0	0	EN CONVENIO	RS*
31	L/A	LIBRE	30086739	DIAGNOSTICO PLAN DE MANEJO SITIO ARQUEOLOGICO MONTE VERDE (C33)	60.290.000	0	60.290.000	0	0	EN CONVENIO	RS
24	L/A	ENERGIZACION	S/C	SUBSIDIO A LA OPERACION DE SISTEMAS AISLADOS	312.000.000	0	312.000.000	0	0		RS**
TOTAL INICIATIVAS LICITADAS Y/O ADJUDICADAS					874.252.000	0	874.252.000	0	0		
INICIATIVAS NUEVAS											
31	N	LIBRE	30137333	CONSERVACION EDIFICIO GOBERNACION PROVINCIAL DE LLANQUIHUE (C33)	403.011.000	0	0	0	403.011.000	REQUERIMIENTO	SR*
31	N	TRS	30130060	MEJORAMIENTO CALLE REGIMIENTO PUERTO MONTT	1.500.000.000	0	400.000.000	500.000.000	600.000.000	REQUERIMIENTO	RS
33	N	LIBRE	33.03.125	FONDO REGIONAL DE INICIATIVA LOCAL PROVINCIA DE LLANQUIHUE	1.600.000.000	0	1.600.000.000	0	0		RS**
24	N	LIBRE	24.01.005	1% DEFENSA Y SEGURIDAD PROV. LLANQUIHUE	280.000.000	0	280.000.000	0	0		RS**
24	N	LIBRE	24.01.001	2% CULTURA PROVINCIA DE LLANQUIHUE	280.000.000	0	280.000.000	0	0		RS**
24	N	LIBRE	24.01.003	2% DEPORTE PROVINCIA DE LLANQUIHUE	230.000.000	0	230.000.000	0	0		RS**
TOTAL DE INICIATIVAS NUEVAS					4.293.011.000	0	2.790.000.000	500.000.000	1.003.011.000		
TOTAL PROVINCIALES					19.101.106.573	2.450.148.826	9.219.925.045	6.428.021.702	1.003.011.000		
TOTAL PROVINCIA DE LLANQUIHUE					104.218.758.978	13.368.482.891	25.258.893.350	26.767.000.893	38.824.381.844		

V5.3 FNDR 2014 Provincia de Chiloé

El archipiélago de Chiloé está localizado en el sur de Chile, entre los paralelos 41° y 43° de latitud sur. Comprende principalmente una gran isla, la isla Grande de Chiloé, además de un gran número de islas e islotes menores. El archipiélago, tiene una superficie de 9.181 km², está compuesta administrativamente de 10 comunas, y cuenta con una población total de 166.205 personas (Censo 2012).

Chiloé mantiene un desarrollo económico basado en la industria salmonera, el que se ha visto afectado por la crisis del virus isa y sus recursos naturales, que están siendo sobreexplotados. Sin embargo, este territorio se destaca por el atractivo turístico de sus paisajes y su cultura.



El costo total general FNDR para la provincia de Chiloé es de \$109.827 millones, de los

cuales ya se han gastado en años anteriores \$ 13.108 millones. Se establece un marco financiero

para el año 2014 de \$19.129 millones, estimando un arrastre 2015 de \$12.231 millones y un presupuesto futuro de \$ 65.360 millones.

En cuanto al marco 2014 para la provincia, alcanza los 19.129 millones para sus diez comunas, representando el 21% del marco regional; su estructura financiera para el año, está dada por un 50% de proyectos de “arrastre” (\$9.541 millones), un 32% de este compromiso viene de la cartera de iniciativas que están en Licitación o Adjudicación (\$ 6.127 millones) y un 18% se origina en la cartera de proyectos “nuevos” (\$ 3.461 millones), de los cuales \$1.300 millones son para el FRIL y \$ 660 millones para iniciativas del concurso del 2% (ver cuadro de Pagina 27).



PRESUPUESTO FNDR 2014 REGIÓN DE LOS LAGOS PROVINCIA DE CHILOÉ

COMUNA	COSTO	%	GASTADO AÑOS ANTERIORES	PRESUPUESTO 2014				%	ARRASTRE 2015	PPTO FUTURO
				ARRASTRE	LICITACION-ADJUDICACION	NUEVOS	TOTAL			
CASTRO	19.064.511.000	17%	2.027.093.068	1.540.477.932	1.111.533.000	60.000.000	2.712.010.932	14%	2.162.596.000	12.162.811.000
ANCUD	11.595.170.005	11%	1.244.145.327	566.868.678	2.427.891.468	80.000.000	3.074.760.146	16%	2.066.360.532	5.209.904.000
CHONCHI	9.691.378.874	9%	1.006.266.208	499.567.666	348.023.000	97.687.000	945.277.666	5%	1.058.979.000	6.680.856.000
C.VELEZ	10.212.055.000	9%	256.214.252	812.311.748	124.143.000	100.000.000	1.036.454.748	5%	1.100.000.000	7.819.386.000
DALCAHUE	6.964.319.182	6%	704.045.222	1.220.020.018	265.092.000	50.000.000	1.535.112.018	8%	1.139.861.942	3.585.300.000
PUQUELDON	5.438.309.575	5%	145.896.575	656.380.000	105.033.000	115.000.000	876.413.000	5%	700.000.000	3.716.000.000
QUEILEN	3.086.482.684	3%	65.146.910	646.784.774	0	200.000.000	846.784.774	4%	387.000.000	1.787.551.000
QUELLON	12.002.235.700	11%	404.397.941	1.412.969.749	0	330.000.000	1.742.969.749	9%	700.000.000	9.154.868.010
QUEMCHI	7.752.634.905	7%	1.143.346.905	792.196.000	917.936.000	267.838.000	1.977.970.000	10%	1.216.000.000	3.415.318.000
QUINCHAO	6.960.637.000	6%	110.990.000	443.696.000	220.058.000	200.000.000	863.754.000	5%	1.100.083.000	4.885.810.000
PROV. CHILOE	17.059.088.000	16%	6.000.000.000	950.000.000	607.070.000	1.960.000.000	3.517.070.000	18%	600.000.000	6.942.018.000
TOTAL	109.826.821.925	100%	13.107.542.408	9.541.272.565	6.126.779.468	3.460.525.000	19.128.577.033	100%	12.230.880.474	65.359.822.010

La distribución de la inversión FNDR 2014 por comunas, se detalla a continuación:

Presupuesto FNDR 2014 - Provincia de Chiloé - Comuna de Castro

SUBTE	ESTADO	PROVISION	ETAPA	BIP	NOMBRE DEL PROYECTO	COSTO	GASTADO AÑOS ANTERIORES	PRESUPUESTO 2014	ARRASTRE 2015	PPTO FUTURO	SITUACION ACTUAL	RATE 2014
INICIATIVAS DE ARRASTRE												
31	A	FIE	EJECUCION	30092609	MEJORAMIENTO Y REPOSICION PARCIAL ESCUELA AYTUE, CASTRO	2.246.067.000	1.862.251.428	383.815.572	0	0	EN EJECUCION	RS
31	A	LIBRE	EJECUCION	30094891	REPOSICION FERIA YUMBEL DE CASTRO	3.395.388.000	56.500.000	526.000.000	700.000.000	2.112.888.000	EN EJECUCION	RS
33	A	PVP	EJECUCION	30131490	RESTAURACION IGLESIA DE CHELIN	1.007.497.000	50.000.000	500.000.000	257.497.000	200.000.000	EN EJECUCION	RS**
31	A	TRS	PREFACTIBILID	30062412	MEJORAMIENTO AVENIDA GALVARINO RIVEROS DE CASTRO- PREFACTIBILIDAD	189.004.000	58.341.640	130.662.360	0	0	EN EJECUCION	RS
TOTAL DE INICIATIVAS DE ARRASTRE						6.837.956.000	2.027.093.068	1.540.477.932	957.497.000	2.312.888.000		
INICIATIVAS LICITADAS Y/O ADJUDICADAS												
31	L/A	LIBRE	EJECUCION	30076119	MEJORAMIENTO Y AMPLIACION GIMNASIO DE CASTRO	1.628.923.000	0	50.000.000	400.000.000	1.178.923.000	EN CONVENIO	RS*
31	L/A	LIBRE	EJECUCION	30115516	MEJORAMIENTO INTEGRAL RECINTO AGRUPACION FUTBOL SENIOR	409.219.000	0	409.219.000	0	0	EN LICITACION	RS
31	L/A	TRS	EJECUCION	30137827	CONSTRUCCION PAVIMENTOS CALLES RUBEN SANTANA Y ERASMO VERA	69.993.000	0	69.993.000	0	0	EN CONVENIO	RS
31	L/A	TRS	EJECUCION	30137830	CONSTRUCCION PAVIMENTO MEDIA CALZADA AV. GALVARINO RIVEROS Y CAL	67.216.000	0	67.216.000	0	0	EN CONVENIO	RS
31	L/A	LIBRE	EJECUCION	30118018	CONSERVACION ESTADIO MUNICIPAL DE CASTRO (C33)	275.846.000	0	120.747.000	155.099.000	0	EN CONVENIO	RE*
31	L/A	LIBRE	EJECUCION	30121787	CONSTRUCCION REDES DE AGUA POTABLE Y ALCANTARILLADO DIVERSOS SECT	394.358.000	0	394.358.000	0	0	EN CONVENIO	RS
TOTAL INICIATIVAS LICITADAS Y/O ADJUDICADAS						2.845.555.000	0	1.111.533.000	555.099.000	1.178.923.000		
INICIATIVAS NUEVAS												
31	N	FIE	EJECUCION	30076949	REPOSICION ESCUELA DE LA CULTURA	4.500.000.000	0	20.000.000	200.000.000	4.280.000.000	ARI	SR
31	N	LIBRE	EJECUCION	30135754	MEJORAMIENTO, NORMALIZACION Y AMPLIACION CENTRO CULTURAL DE CAS	1.800.000.000	0	20.000.000	200.000.000	1.580.000.000	ARI	SR
31	N	LIBRE	EJECUCION	30136945	CONSERVACION VEREDAS DIVERSOS SECTORES (C33)	415.000.000	0	20.000.000	250.000.000	145.000.000	REQUERIMIENTO	SR*
31	N	LIBRE	DISEÑO	30125761	NORMALIZACION ESCUELA LUIS URIBE E INES MUNOZ DE GARCIA	81.000.000	0	0	0	81.000.000	ARI	SR
31	N	LIBRE	DISEÑO	30125764	NORMALIZACION LICEO POLITECNICO DE CASTRO	85.000.000	0	0	0	85.000.000	ARI	SR
31	N	LIBRE	DISEÑO	30125751	CONSTRUCCION COSTANERA DE TEN TEN	81.000.000	0	0	0	81.000.000	ARI	SR
31	N	LIBRE	DISEÑO	30135759	CONSTRUCCION COSTANERA RIO GAMBOA	70.000.000	0	0	0	70.000.000	ARI	SR
31	N	TRS	EJECUCION	30135757	MEJORAMIENTO CALLES SECTOR DE ILAU ILAU, COMUNA DE CASTRO	1.500.000.000	0	0	0	1.500.000.000	ARI	SR
31	N	LIBRE	EJECUCION	30135761	ACTUALIZACION PLAN REGULADOR PARA CASTRO (C33)	120.000.000	0	0	0	120.000.000	ARI	SR
31	N	LIBRE	EJECUCION	30125747	REPOSICION POSTA DE CHELIN	219.000.000	0	0	0	219.000.000	ARI	SR
31	N	TRS	EJECUCION	30119189	MEJORAMIENTO CALLE MANUEL OJEDA	440.000.000	0	0	0	440.000.000	ARI	OT
31	N	LIBRE	DISEÑO	30076663	REPOSICION FERIA ARTESANAL CALLE LILLO	70.000.000	0	0	0	70.000.000	ARI	SR
TOTAL DE INICIATIVAS NUEVAS						9.381.000.000	0	60.000.000	650.000.000	8.671.000.000		
TOTAL COMUNA DE CASTRO						19.064.511.000	2.027.093.068	2.712.010.932	2.162.596.000	12.162.811.000		

Presupuesto FNDR 2014 - Provincia de Chiloé - Comuna de Ancud

SUBTESTADO	PROVISION	ETAPA	BIP	NOMBRE DEL PROYECTO	COSTO	GASTADO AÑOS ANTERIORES	PRESUPUESTO 2014	ARRASTRE 2015	PPTO FUTURO	SITUACION ACTUAL	RATE 2014
INICIATIVAS DE ARRASTRE											
31	A	FIE	30062300	AMPLIACION Y MEJORAMIENTO ESCUELA RURAL DE CAULIN	987.628.863	918.872.863	68.806.000	0	0	EN EJECUCION	RS
31	A	LIBRE	30076861	AMPLIACION REMODELACION SERVICIO MEDICO LEGAL	531.592.142	240.958.464	290.633.678	0	0	EN EJECUCION	RS
31	A	LIBRE	30112093	CONSTRUCCION CESFAM CARACOLLES	95.486.000	40.789.000	54.697.000	0	0	EN EJECUCION	RS
31	A	PVP	30083781	DIAGNOSTICO DEL SISTEMA DE FORTIFICACIONES DE ANCUD (C33)	105.567.000	42.075.000	63.492.000	0	0	EN EJECUCION	RS
31	A	PVP	30077534	PREFACTIBILIDAD RESTAURACION FUERTE SAN CARLOS	90.740.000	1.500.000	89.240.000	0	0	EN EJECUCION	RS
TOTAL DE INICIATIVAS DE ARRASTRE					1.811.014.005	1.244.145.327	566.868.678	0	0		
INICIATIVAS LICITADAS Y/O ADJUDICADAS											
31	L/A	TRS	30082636	MEJORAMIENTO DIVERSAS CALLES DEL CENTRO (C33)	1.536.811.000	0	300.000.000	600.000.000	636.811.000	EN CONVENIO	RS*
31	L/A	FIE	30132987	CONSERVACION LICEO DOMINGO ESPIÑEIRA RIESCO (C33)	1.071.555.000	0	400.000.000	671.555.000	0	EN CONVENIO	RS*
31	L/A	FIE	30078380	REPOSICION ESCUELA RURAL DE CONIMO	1.532.702.000	0	400.000.000	600.000.000	532.702.000	EN CONVENIO	RS
31	L/A	LIBRE	30134798	CONSERVACION CESFAM MANUEL FERREIRA (C33)	273.832.000	0	273.832.000	0	0	EN CONVENIO	RS*
31	L/A	TRS	30118605	MEJORAMIENTO CALLE KAMPE HEEREN, CAICUMEO	888.215.000	0	693.409.468	194.805.532	0	EN REEVALUACION	RS
31	L/A	LIBRE	30133081	CONSERVACION MERCADO MUNICIPAL (C33)	360.650.000	0	360.650.000	0	0	EN CONVENIO	RS*
TOTAL INICIATIVAS LICITADAS Y/O ADJUDICADAS					5.663.785.000	0	2.427.891.468	2.066.360.532	1.169.513.000		
INICIATIVAS NUEVAS											
31	N	TRS	30137939	MEJORAMIENTO CARPETA DE RODADO DIVERSAS CALLES DE ANCUD	40.350.000	0	10.000.000	0	30.350.000	REQUERIMIENTO	OT
29	N	LIBRE	30133884	ADQUISICION MAQUINARIA Y HABILITACION EQUIPOS MENORES (C33)	452.000.000	0	50.000.000	0	402.000.000	ARI	RS*
31	N	TRS	30125856	CONSTRUCCION CICLOVIA ANCUD- LECHAGUA	50.000.000	0	10.000.000	0	40.000.000	ARI	SR
31	N	LIBRE	30085727	CONSTRUCCION CENTRO CULTURAL DE ANCUD	91.000.000	0	10.000.000	0	81.000.000	ARI	SR
31	N	LIBRE	30085972	REPOSICION ESCUELA RURAL LINAO	58.000.000	0	0	0	58.000.000	ARI	SR
29	N	LIBRE	30132682	ADQUISICION EQUIPAMIENTO MOBILIARIO Y EQUIPOS FERIA RURAL (C33)	44.041.000	0	0	0	44.041.000	REQUERIMIENTO	SR*
31	N	FIE	30125900	MEJORAMIENTO Y AMPLIACION ESCUELA VILLA CHACAO	800.000.000	0	0	0	800.000.000	ARI	SR
31	N	LIBRE	30112093	CONSTRUCCION CESFAM CARACOLLES	1.700.000.000	0	0	0	1.700.000.000	ARI	SR
31	N	LIBRE	30125832	REPOSICION BIBLIOTECA MUNICIPAL	25.000.000	0	0	0	25.000.000	ARI	SR
31	N	LIBRE	30103434	REPOSICION EDIFICIO PUBLICO CHACAO	400.000.000	0	0	0	400.000.000	ARI	SR
31	N	LIBRE	30137865	MEJORAMIENTO FERIA RURAL, COMUNA DE ANCUD	80.000.000	0	0	0	80.000.000	REQUERIMIENTO	SR
31	N	LIBRE	30135113	CONSTRUCCION CENTRO ARTESANAL HUILICHE SECTOR	380.000.000	0	0	0	380.000.000	ARI	SR
TOTAL DE INICIATIVAS NUEVAS					4.120.391.000	0	80.000.000	0	4.040.391.000		
TOTAL COMUNA DE ANCUD											
					11.595.170.005	1.244.145.327	3.074.760.146	2.066.360.532	5.209.904.000		

Presupuesto FNDR 2014 - Provincia de Chiloé - Comuna de Chonchi

SUBT	ESTADO	PROVISION	ETAPA	BIP	NOMBRE DEL PROYECTO	COSTO	GASTADO AÑOS ANTERIORES	PRESUPUESTO 2014	ARRASTRE 2015	PPTO FUTURO	SITUACION ACTUAL	RATE 2014
INICIATIVAS DE ARRASTRE												
31	A	LIBRE	DISEÑO	30102669	REPOSICION ESCUELA ESPECIAL AMANECEER, CHONCHI	25.349.000	4.248.500	21.100.500	0	0	EN EJECUCION	RS
29	A	TRS	EJECUCION	30116707	REPOSICION RETROEXCAVADORA (C33)	106.776.095	53.312.095	53.464.000	0	0	EN EJECUCION	RS*
31	A	LIBRE	DISEÑO	30103252	REPOSICION TEATRO MUNICIPAL DE CHONCHI	36.633.000	1.465.000	35.168.000	0	0	EN EJECUCION	RS
33	A	SS	EJECUCION	20178206	CONSTRUCCION CASETAS SANITARIAS DE CUCAO	397.361.826	315.481.442	81.880.384	0	0	EN LIQUIDACION	RS**
33	A	SS	EJECUCION	30001922	INSTALACION SERVICIO DE AGUA POTABLE RURAL DE TARA	443.852.703	243.258.872	200.593.881	0	0	EN EJECUCION	RS**
33	A	SS	EJECUCION	20178204	CONSTRUCCION CASETAS SANITARIAS DE HUILLINCO	495.861.250	388.500.349	107.360.901	0	0	EN LIQUIDACION	RS**
TOTAL DE INICIATIVAS DE ARRASTRE						1.505.833.874	1.006.266.208	499.567.666	0	0		
INICIATIVAS LICITADAS Y/O ADJUDICADAS												
31	L/A	LIBRE	EJECUCION	30079324	MEJORAMIENTO ESTADIO FISCAL DE CHONCHI	1.149.308.000	0	50.000.000	300.000.000	799.308.000	EN CONVENIO	RE
33	L/A	PIR	EJECUCION	20144826	INSTALACION SERVICIO DE AGUA POTABLE RURAL DE NOTUCCO	650.000.000	0	200.000.000	250.000.000	200.000.000	EN CONVENIO	RS
29	L/A	TRS	EJECUCION	30132041	ADQUISICION CAMION TOLVA DE 14 M3 (C33)	98.023.000	0	98.023.000	0	0	EN LICITACION	RS*
TOTAL INICIATIVAS LICITADAS Y/O ADJUDICADAS						1.897.331.000	0	348.023.000	550.000.000	999.308.000		
INICIATIVAS NUEVAS												
31	N	LIBRE	EJECUCION	30103279	CONSTRUCCION SERVICIO DE AGUA POTABLE RURAL DE ALCALDEO DE RAUCCO	383.370.000	0	20.000.000	263.370.000	100.000.000	ARI	FI
31	N	LIBRE	EJECUCION	30135407	CONSTRUCCION SERVICIO DE AGUA POTABLE RURAL DE TERAQ, CHONCHI	780.000.000	0	20.000.000	100.000.000	660.000.000	ARI	SR
29	N	LIBRE	EJECUCION	30132352	ADQUISICION LUMINARIAS CIUDAD CHONCHI (C33)	265.609.000	0	20.000.000	145.609.000	100.000.000	REQUERIMIENTO	SR*
31	N	LIBRE	DISEÑO	20157700	REPOSICION ESCUELA RURAL DE QUITRIPULLU COMUNA DE CHONCHI	37.687.000	0	37.687.000	0	0	ARI	FI
29	N	LIBRE	EJECUCION	30132939	ADQUISICION CAMION RECOLECTOR DE RESIDUOS SOLIDOS DOMICILIARIOS (C33)	108.187.000	0	0	0	108.187.000	ARI	SR*
31	N	FIE	EJECUCION	20110497	AMPLIACION Y MEJORAMIENTO ESCUELA G-965 HUILLINCO, CHONCHI	590.639.000	0	0	0	590.639.000	ARI	SR
31	N	FIE	EJECUCION	20096361	REPOSICION ESCUELA ESPECIAL AMANECEER, CHONCHI	718.940.000	0	0	0	718.940.000	ARI	SR
31	N	FIE	EJECUCION	30102669	REPOSICION ESCUELA ESPECIAL AMANECEER, CHONCHI	930.500.000	0	0	0	930.500.000	ARI	SR
31	N	LIBRE	EJECUCION	30060841	INSTALACION SERVICIO DE AGUA POTABLE RURAL DE PINDACO	537.245.000	0	0	0	537.245.000	ARI	SR
31	N	LIBRE	EJECUCION	30061615	REPOSICION BIBLIOTECA PUBLICA DE CHONCHI	623.891.000	0	0	0	623.891.000	ARI	SR
31	N	LIBRE	DISEÑO	30118777	REPOSICION EDIFICIO MUNICIPAL COMUNA DE CHONCHI	55.646.000	0	0	0	55.646.000	ARI	SR
31	N	LIBRE	EJECUCION	30135406	CONSTRUCCION SERVICIO DE AGUA POTABLE RURAL SECTOR EL PULPITO	476.000.000	0	0	0	476.000.000	ARI	SR
31	N	LIBRE	EJECUCION	30103252	REPOSICION TEATRO MUNICIPAL DE CHONCHI	780.500.000	0	0	0	780.500.000	ARI	SR
TOTAL DE INICIATIVAS NUEVAS						6.288.214.000	0	97.687.000	508.979.000	5.681.548.000		
TOTAL COMUNA DE CHONCHI						9.691.378.874	1.006.266.208	945.277.666	1.058.979.000	6.680.856.000		

Presupuesto FNDR 2014 - Provincia de Chiloé - Comuna de Curaco de Vélez

SUBTE	ESTADO	PROVISION	ETAPA	BIP	NOMBRE DEL PROYECTO	COSTO	GASTADO AÑOS ANTERIORES	PRESUPUESTO 2014	ARRASTRE 2015	PPTO FUTURO	SITUACION ACTUAL	RATE 2014
INICIATIVAS DE ARRASTRE												
31	A	LIBRE	DISEÑO	30095333	DISEÑO REPOSICION ESTADIO MUNICIPAL DE CURACO DE VELEZ	32.853.000	18.103.000	14.750.000	0	0	EN LIQUIDACION	RS
31	A	LIBRE	EJECUCION	30134822	CONSTRUCCION CAMARINES Y CIERRE PERIMETRAL CANCHA DE LOS PALQUIS	78.443.000	53.443.000	25.000.000	0	0	EN EJECUCION	RS
29	A	TRS	EJECUCION	30085032	ADQUISICION DE MAQUINARIA PARA CONSERVACION VIAL COMUNA DE CURACO DE VELEZ	221.668.000	151.668.252	69.999.748	0	0	EN EJECUCION	RS*
31	A	LIBRE	EJECUCION	30134307	CONSERVACION MULTICANCHA TECHADA DE PALQUI (C33)	71.027.000	10.000.000	61.027.000	0	0	EN EJECUCION	SR*
31	A	LIBRE	EJECUCION	30134001	CONSTRUCCION PARQUE COSTUMBRISTA DE PALQUI	80.000.000	1.000.000	79.000.000	0	0	EN EJECUCION	RS
31	A	FIE	EJECUCION	30093309	REPOSICION LICEO ALFREDO BARRIA OYARZUN	4.940.431.000	12.000.000	500.000.000	700.000.000	3.728.431.000	EN EJECUCION	RS
31	A	LIBRE	EJECUCION	30134367	CONSERVACION MULTICANCHA TECHADA SECTOR HUAYR ALTO (C33)	72.535.000	10.000.000	62.535.000	0	0	EN EJECUCION	SR*
TOTAL DE INICIATIVAS DE ARRASTRE						5.496.957.000	256.214.252	812.311.748	700.000.000	3.728.431.000		
INICIATIVAS LICITADAS Y/O ADJUDICADAS												
31	L/A	LIBRE	EJECUCION	30134173	CONSERVACION GIMNASIO MUNICIPAL DE SAN JAVIER (C33)	43.927.000	0	43.927.000	0	0	EN LICITACION	RS*
31	L/A	PIR	PREFACTIBILIDAD	30079708	INSTALACION SERVICIO DE APR DE HUENAO	80.216.000	0	80.216.000	0	0	EN LICITACION	RS
TOTAL INICIATIVAS LICITADAS Y/O ADJUDICADAS						124.143.000	0	124.143.000	0	0		
INICIATIVAS NUEVAS												
33	N	SS	EJECUCION	30115770	MEJORAMIENTO SERVICIO DE ALCANT. Y TRATAM. DE A.S. CURACO DE VELEZ	847.000.000	0	25.000.000	200.000.000	622.000.000	REQUERIMIENTO	OT
33	N	SS	EJECUCION	30133812	CONSTRUCCION SERVICIO DE AGUA POTABLE RURAL DE SAN JAVIER	705.000.000	0	25.000.000	200.000.000	480.000.000	ARI	OT
31	N	LIBRE	DISEÑO	30072730	REPOSICION EDIFICIO CONSISTORIAL	56.720.000	0	10.000.000	0	46.720.000	ARI	RS
31	N	LIBRE	EJECUCION	30120419	CONSTRUCCION PLAZA Y SEDE SOCIAL POBLACION VISTA HERMOSA (2000 UT)	80.000.000	0	40.000.000	0	40.000.000	ARI	RS*
31	N	FIE	EJECUCION	30115427	REPOSICION ESCUELA EDUARDO FREI MONTALVA DE PALQUI	657.860.000	0	0	0	657.860.000	ARI	SR
31	N	LIBRE	DISEÑO	30135737	REPOSICION EDIFICIO CUERPO DE BOMBEROS	60.000.000	0	0	0	60.000.000	ARI	SR
31	N	LIBRE	EJECUCION	30135738	REPOSICION POSTA DE SALUD HUAYR ALTO	200.000.000	0	0	0	200.000.000	ARI	SR
31	N	LIBRE	EJECUCION	30135739	REPOSICION POSTA DE SALUD PALQUI	200.000.000	0	0	0	200.000.000	ARI	SR
31	N	TRS	EJECUCION	30135731	MEJORAMIENTO DE CAMINOS COMUNALES	600.000.000	0	0	0	600.000.000	ARI	SR
31	N	TRS	EJECUCION	30135736	CONSTRUCCION PAVIMENTACION CALLE ACCESO LABO	300.000.000	0	0	0	300.000.000	ARI	SR
31	N	TRS	EJECUCION	30135742	REPOSICION DE CARPETA DE RODADO VIAS URBANAS	804.375.000	0	0	0	804.375.000	ARI	SR
31	N	LIBRE	EJECUCION	30139183	CONSTRUCCION GARAGE MUNICIPAL	80.000.000	0	0	0	80.000.000	REQUERIMIENTO	SR
TOTAL DE INICIATIVAS NUEVAS						4.590.955.000	0	100.000.000	400.000.000	4.090.955.000		
TOTAL COMUNA DE CURACO DE VELEZ						10.212.055.000	256.214.252	1.036.454.748	1.100.000.000	7.819.386.000		

Presupuesto FNDR 2014 - Provincia de Chiloé - Comuna de Dalcahue

SUBTE	ESTADO	PROVISION	ETAPA	BIP	NOMBRE DEL PROYECTO	COSTO	GASTADO AÑOS ANTERIORES	PRESUPUESTO 2014	ARRASTRE 2015	PPTO FUTURO	SITUACION ACTUAL	RATE 2014
INICIATIVAS DE ARRASTRE												
31	A	LIBRE	EJECUCION	30101926	HABILITACION CARPETA SINTETICA ESTADIO MUNICIPAL DALCAHUE	383.897.182	264.021.164	119.876.018	0	0	EN LIQUIDACION	RS
31	A	LIBRE	EJECUCION	30094005	MEJORAMIENTO INTEGRAL DEL GIMNASIO FISCAL DE DALCAHUE	508.127.000	39.757.058	200.000.000	268.369.942	0	EN EJECUCION	RS
31	A	LIBRE	EJECUCION	30072729	REPOSICION CUARTEL GENERAL DEL CUERPO DE BOMBEROS DE DALCAHUE	612.915.000	6.423.000	300.000.000	306.492.000	0	EN EJECUCION	RS
33	A	PVP	EJECUCION	30127948	RESTAURACION IGLESIA DE DALCAHUE	993.988.000	393.844.000	600.144.000	0	0	EN EJECUCION	RS**
TOTAL DE INICIATIVAS DE ARRASTRE						2.498.927.182	704.045.222	1.220.020.018	574.861.942	0		
INICIATIVAS LICITADAS Y/O ADJUDICADAS												
31	L/A	LIBRE	EJECUCION	30135769	MEJORAMIENTO MULTICANCHAS BELLAVISTA Y CUSTODIO AMPUERO	44.002.000	0	44.002.000	0	0	EN LICITACION	RS
31	L/A	LIBRE	EJECUCION	30135767	MEJORAMIENTO ENTORNO FERIA ARTESANAL (2000 UTM)	79.990.000	0	79.990.000	0	0	EN LICITACION	RS
31	L/A	LIBRE	EJECUCION	30134424	AMPLIACION RED ALUMBRADO PUBLICO PARA DIVERSOS SECTORES DE LA COM	70.603.000	0	70.603.000	0	0	EN CONVENIO	RS
31	L/A	LIBRE	DISEÑO	30129912	CONSTRUCCION CENTRO CIVICO DE DALCAHUE	70.497.000	0	70.497.000	0	0	EN CONVENIO	RS
TOTAL INICIATIVAS LICITADAS Y/O ADJUDICADAS						265.092.000	0	265.092.000	0	0		
INICIATIVAS NUEVAS												
31	N	LIBRE	EJECUCION	30129912	CONSTRUCCION CENTRO CIVICO DALCAHUE	2.800.000.000	0	15.000.000	100.000.000	2.685.000.000	ARI	SR
31	N	FIE	EJECUCION	30134009	REPOSICION ESCUELA SAN PEDRO	80.000.000	0	10.000.000	70.000.000	0	ARI	SR
31	N	LIBRE	EJECUCION	30134422	CONSERVACION DIVERSAS ACERAS CENTRO DE DALCAHUE (C33)	220.000.000	0	15.000.000	205.000.000	0	REQUERIMIENTO	SR*
31	N	LIBRE	EJECUCION	30134014	CONSTRUCCION GIMNASIO TENAUN	200.000.000	0	10.000.000	190.000.000	0	ARI	SR
31	N	LIBRE	EJECUCION	30137337	AMPLIACION RED DE ALUMBRADO PEATONAL DALCAHUE URBANO (2000 UTM)	80.000.000	0	0	0	80.000.000	MUNICIPAL	RS
31	N	LIBRE	DISEÑO	30134013	REPOSICION ESCUELA QUETALCO - TEHUACO	60.000.000	0	0	0	60.000.000	ARI	SR
31	N	LIBRE	EJECUCION	30134016	CONSTRUCCION PATIO TECHADO CALEN	120.000.000	0	0	0	120.000.000	ARI	SR
31	N	LIBRE	EJECUCION	30134017	CONSTRUCCION PATIO TECHADO PUCHAURAN	120.000.000	0	0	0	120.000.000	ARI	SR
31	N	LIBRE	DISEÑO	30134054	MEJORAMIENTO INTEGRAL PARQUE RECREATIVO MUNICIPAL	25.000.000	0	0	0	25.000.000	ARI	SR
31	N	LIBRE	EJECUCION	30129909	CONSTRUCCION AMPLIACION SEDE DE PESCADORES (2000 UTM)	80.000.000	0	0	0	80.000.000	MUNICIPAL	SR
29	N	RSD	EJECUCION	30137859	ADQUISICION CONTENEDORES Y PUNTOS LIMPIOS (C33)	100.000.000	0	0	0	100.000.000	MUNICIPAL	SR*
31	N	LIBRE	EJECUCION	30134020	REPOSICION POSTA QUETALCO - TEHUACO	315.300.000	0	0	0	315.300.000	ARI	SR
TOTAL DE INICIATIVAS NUEVAS						4.200.300.000	0	50.000.000	565.000.000	3.585.300.000		
TOTAL COMUNA DE DALCAHUE												
TOTAL COMUNA DE DALCAHUE						6.964.319.182	704.045.222	1.535.112.018	1.139.861.942	3.585.300.000		

Presupuesto FNDR 2014 - Provincia de Chiloé - Comuna de Puqueldón

SUBTE	ESTADO	PROVISION	ETAPA	BIP	NOMBRE DEL PROYECTO	COSTO	GASTADO ANOS ANTERIORES	PRESUPUESTO 2014	ARRASTRE 2015	PPTO FUTURO	SITUACION ACTUAL	RATE 2014
31	A	LIBRE	EJECUCION	30033979	CONSTRUCCION GIMNASIO SECTOR ALDACHILDO	200.056.000	500.000	199.556.000	0	0	EN EJECUCION	RS
31	A	LIBRE	EJECUCION	30088631	CONSTRUCCION MULTICANCHA CUBIERTA ICHUAC	200.056.000	500.000	199.556.000	0	0	EN EJECUCION	RS
31	A	LIBRE	EJECUCION	30115272	CONSTRUCCION CANCHA AMATEUR CHILEESTADIO	285.308.000	39.900.000	245.408.000	0	0	EN EJECUCION	RS
31	A	LIBRE	EJECUCION	30115051	CONSERVACION GIMNASIO MUNICIPAL PUQUELDON (C33)	116.856.575	104.996.575	11.860.000	0	0	EN EJECUCION	RS*
TOTAL DE INICIATIVAS DE ARRASTRE						802.276.575	145.896.575	656.380.000	0	0		
INICIATIVAS LICITADAS Y/O ADJUDICADAS												
31	L/A	LIBRE	EJECUCION	30108628	MEJORAMIENTO Y CONSERVACION EDIFICIO MUNICIPAL DE PUQUELDON (C3)	105.033.000	0	105.033.000	0	0	EN CONVENIO	RS*
TOTAL INICIATIVAS LICITADAS Y/O ADJUDICADAS						105.033.000	0	105.033.000	0	0		
INICIATIVAS NUEVAS												
31	N	LIBRE	EJECUCION	30042613	REPOSICION CENTRO DE SALUD FAMILIAR PUQUELDON	2.022.000.000	0	10.000.000	200.000.000	1.812.000.000	ARI	FI
31	N	LIBRE	EJECUCION	30088547	CONSTRUCCION CENTRO CULTURAL PUQUELDON	490.000.000	0	15.000.000	300.000.000	175.000.000	ARI	SR
31	N	FIE	EJECUCION	30115056	REPOSICION Y REUBICACION ESCUELA RURAL DE DETIF	610.000.000	0	15.000.000	200.000.000	395.000.000	ARI	SR
31	N	LIBRE	EJECUCION	30133926	REPOSICION ESTACION MEDICO RURAL SAN AGUSTIN	75.000.000	0	75.000.000	0	0	ARI	SR
31	N	LIBRE	DISEÑO	30114948	ESTUDIO PLAN REGULADOR PUQUELDON (C33)	70.000.000	0	0	0	70.000.000	ARI	SR
31	N	LIBRE	DISEÑO	30114946	NORMALIZACION POSTA DE SALUD ICHUAC	22.000.000	0	0	0	22.000.000	ARI	SR
31	N	LIBRE	EJECUCION	30114944	NORMALIZACION POSTA RURAL DE DETIF	240.000.000	0	0	0	240.000.000	ARI	SR
31	N	LIBRE	EJECUCION	30035008	NORMALIZACION SUMINISTRO ENERGIA ELECTRICA SECTOR PUCHILCO	200.000.000	0	0	0	200.000.000	ARI	SR
31	N	LIBRE	EJECUCION	30135283	CONSTRUCCION PORTAL ACCESO TURISTICO ISLA LEMUY	80.000.000	0	0	0	80.000.000	ARI	SR
33	N	PVP	EJECUCION	30127949	RESTAURACION IGLESIA DE ICHUAC	560.000.000	0	0	0	560.000.000	ARI	FI
31	N	LIBRE	EJECUCION	30175223	CONSTRUCCION MULTICANCHA DE ICHUAC	81.000.000	0	0	0	81.000.000	REQUERIMIENTO	SR
31	N	LIBRE	EJECUCION	30175224	CONSTRUCCION MULTICANCHA DE ALDACHILDO	81.000.000	0	0	0	81.000.000	REQUERIMIENTO	SR
TOTAL DE INICIATIVAS NUEVAS						4.531.000.000	0	115.000.000	700.000.000	3.716.000.000		
TOTAL COMUNA DE PUQUELDON						5.438.309.575	145.896.575	876.413.000	700.000.000	3.716.000.000		

Presupuesto FNDR 2014 - Provincia de Chiloé - Comuna de Queilen

SUBTE	ESTADO	PROVISION	ETAPA	BIP	NOMBRE DEL PROYECTO	COSTO	GASTADO AÑOS ANTERIORES	PRESUPUESTO 2014	ARRASTRE 2015	PPTO FUTURO	SITUACION ACTUAL	RATE 2014
INICIATIVAS DE ARRASTRE												
31	A	FIE	EJECUCION	30098873	REPOSICION ESCUELA RURAL DE ALQUI, ISLA TRANQUI (2000 UTM)	71.290.684	14.146.910	57.143.774	0	0	EN LIQUIDACION	RS
31	A	LIBRE	EJECUCION	30051749	REPOSICION DEL CUARTEL DEL RETEN DE CARABINEROS QUEILEN	640.641.000	51.000.000	589.641.000	0	0	EN EJECUCION	RS
TOTAL DE INICIATIVAS DE ARRASTRE						711.931.684	65.146.910	646.784.774	0	0		
INICIATIVAS NUEVAS												
31	N	LIBRE	DISEÑO	30135057	CONSTRUCCION EDIFICIO CONSISTORIAL DE LA COMUNA DE QUEILEN	87.000.000	0	50.000.000	37.000.000	0	REQUERIMIENTO	SR
31	N	LIBRE	DISEÑO	30135053	CONSTRUCCION ESTADIO MUNICIPAL DE QUEILEN, COMUNA DE QUEILEN	105.000.000	0	50.000.000	55.000.000	0	REQUERIMIENTO	SR
31	N	LIBRE	EJECUCION	30183122	CONSTRUCCION GIMNASIO LICEO POLIVALENTE	508.000.000	0	50.000.000	250.000.000	208.000.000	REQUERIMIENTO	SR
31	N	LIBRE	DISEÑO	30113367	CONSTRUCCION POLIDEPORTIVO MUNICIPAL DE QUEILEN, COMUNA DE QUEILEN	95.000.000	0	50.000.000	45.000.000	0	REQUERIMIENTO	SR
31	N	ENERGIZACION	EJECUCION	30034106	HABILITACION SUMINISTRO ENERGIA ELECTRICA SECTOR LAS GUALAS	36.045.000	0	0	0	36.045.000	REQUERIMIENTO	SR
31	N	FIE	EJECUCION	30135085	CONSTRUCCION GIMNASIO ESCUELA RURAL DE CONTUY, COMUNA DE QUEILEN	205.300.000	0	0	0	205.300.000	ARI	SR
31	N	FIE	EJECUCION	30183072	CONSTRUCCION PAVIMENTACION CALLE PRESIDENTE ALESSANDRI	205.000.000	0	0	0	205.000.000	REQUERIMIENTO	SR
31	N	LIBRE	EJECUCION	30062592	REPOSICION ESCUELA RURAL JUAN ANTONIO VERA DIAS, APECHE	600.000.000	0	0	0	600.000.000	REQUERIMIENTO	FI
31	N	LIBRE	DISEÑO	30077352	CONSTRUCCION CENTRO CIUDADANO DE LA CULTURA Y LAS ARTES, COMUNA DE QUEILEN	27.334.000	0	0	0	27.334.000	ARI	SR
31	N	LIBRE	DISEÑO	30183123	REPOSICION POSTA DE SALUD RURAL DE NEPUÉ	213.000.000	0	0	0	213.000.000	REQUERIMIENTO	SR
31	N	LIBRE	EJECUCION	30135099	HABILITACION SUMINISTRO ENERGIA ELECTRICA SECTOR COBINTUY-LAGO CISO	98.000.000	0	0	0	98.000.000	ARI	SR
31	N	LIBRE	EJECUCION	30078798	REPOSICION POSTA DE SALUD RURAL DE PIO-PIO, COMUNA DE QUEILEN	194.872.000	0	0	0	194.872.000	ARI	SR
TOTAL DE INICIATIVAS NUEVAS						2.374.551.000	0	200.000.000	387.000.000	1.787.551.000		
TOTAL COMUNA DE QUEILEN						3.086.482.684	65.146.910	846.784.774	387.000.000	1.787.551.000		

Presupuesto FNDR 2014 - Provincia de Chiloé - Comuna de Quellón

SUBT_ESTADO	PROVISION	ETAPA	BIP	NOMBRE DEL PROYECTO	COSTO	GASTADO ANOS ANTERIORES	PRESUPUESTO 2014	ARRASTRE 2015	PPTO FUTURO	SITUACION ACTUAL	RATE 2014
INICIATIVAS DE ARRASTRE											
31	A	LIBRE	30007367	CONSTRUCCION POLIDEPORTIVO MUNICIPAL COMUNA DE QUELLON	3.029.243.273	266.277.263	200.000.000	400.000.000	2.162.966.010	EN LIQUIDACION	RS
31	A	LIBRE	30088546	CONSTRUCCION MERCADO COSTANERA DE QUELLON	1.013.280.000	5.000.000	100.000.000	300.000.000	608.280.000	EN EJECUCION	RS
31	A	LIBRE	30085309	REPOSICION POSTA DE SALUD DE CHADMO CENTRAL	221.041.000	21.058.000	199.983.000	0	0	EN EJECUCION	RS
31	A	LIBRE	30091421	CONSERVACION FERIA ARTESANAL LLAUQUIL (C33)	110.397.427	96.593.878	13.803.549	0	0	EN LIQUIDACION	RS*
31	A	FIE	30083543	REPOSICION ESCUELA RURAL COINCO	914.652.000	15.468.800	899.183.200	0	0	EN EJECUCION	RS
TOTAL DE INICIATIVAS DE ARRASTRE					5.288.613.700	404.397.941	1.412.969.749	700.000.000	2.771.246.010		

INICIATIVAS NUEVAS											
31	N	LIBRE	30125846	CONSTRUCCION MULTICANCHA TECHADA LOS PIONEROS	80.000.000	0	80.000.000	0	0	REQUERIMIENTO	SR
31	N	LIBRE	30118582	HABILITACION SUMINISTRO ENERGIA ELECTRICA SECTOR YALDAD	90.000.000	0	90.000.000	0	0	REQUERIMIENTO	OT
31	N	LIBRE	30125839	CONSTRUCCION CIERRE PERIMETRAL, CAMARINES Y GRADERIAS	80.000.000	0	80.000.000	0	0	REQUERIMIENTO	SR
31	N	LIBRE	30125845	CONSTRUCCION MULTICANCHA TECHADA 22 DE MAYO	80.000.000	0	80.000.000	0	0	REQUERIMIENTO	SR
31	N	LIBRE	30132074	REPOSICION CANCHA DE FUTBOLITO FRANCISCO COLOANE	257.000.000	0	0	0	257.000.000	REQUERIMIENTO	SR
31	N	LIBRE	30137554	CONSTRUCCION CENTRO DE EVENTOS CLUB DE RODEO QUELLON	760.449.000	0	0	0	760.449.000	REQUERIMIENTO	SR
31	N	LIBRE	30083335	NORMALIZACION HOSPITAL DE QUELLON, PROVINCIA DE CHILOE	255.000.000	0	0	0	255.000.000	ARI	RS
31	N	ENERGIZACION	30118577	HABILITACION SUMINISTRO ENERGIA ELECTRICA OQUELDAN- TUTIL	87.173.000	0	0	0	87.173.000	REQUERIMIENTO	OT
31	N	LIBRE	30132086	CONSTRUCCION CENTRO DE EVENTOS Y MEJORAMIENTO PARQUE MUNICIPAL	3.800.000.000	0	0	0	3.800.000.000	ARI	SR
31	N	LIBRE	30132084	CONSTRUCCION MUSEO CULTURAL Y MEDIO AMBIENTE DE QUELLON	650.000.000	0	0	0	650.000.000	ARI	SR
31	N	TRS	30132088	MEJORAMIENTO CALLES SECTOR URBANO DE QUELLON	534.000.000	0	0	0	534.000.000	ARI	SR
31	N	LIBRE	30132076	REPOSICION COSTANERA DE QUELLON	40.000.000	0	0	0	40.000.000	ARI	SR
TOTAL DE INICIATIVAS NUEVAS					6.713.622.000	0	330.000.000	0	6.383.622.000		

TOTAL COMUNA DE QUELLON					12.002.235.700	404.397.941	1.742.969.749	700.000.000	9.154.868.010		
--------------------------------	--	--	--	--	-----------------------	--------------------	----------------------	--------------------	----------------------	--	--

Presupuesto FNDR 2014 - Provincia de Chiloé - Comuna de Quemchi

SUB	ESTADO	PROVISION	ETAPA	BIP	NOMBRE DEL PROYECTO	COSTO	GASTADO AÑOS ANTERIORES	PRESUPUESTO 2014	ARRASTRE 2015	PPTO FUTURO	SITUACION ACTUAL	RATE 2014
INICIATIVAS DE ARRASTRE												
31	A	FIE	EJECUCION	30074090	REPOSICION ESCUELA RURAL ISLA TAC	735.028.905	712.708.905	22.320.000	0	0	EN EJECUCION	RS
31	A	LIBRE	EJECUCION	30085628	CONSTRUCCION GIMNASIO ALCAR	271.376.000	1.500.000	269.876.000	0	0	EN EJECUCION	RS
31	A	LIBRE	EJECUCION	30083106	REPOSICION CENTRO DE SALUD DE QUEMCHI	2.306.456.000	429.138.000	500.000.000	600.000.000	777.318.000	EN EJECUCION	RS
TOTAL DE INICIATIVAS DE ARRASTRE						3.312.860.905	1.143.346.905	792.196.000	600.000.000	777.318.000		
INICIATIVAS LICITADAS Y/O ADJUDICADAS												
31	U/A	TRS	EJECUCION	30075837	MEJORAMIENTO PASAJE J.P. TOCOL Y DAVID ARELLANO, QUEMCHI	270.245.000	0	270.245.000	0	0	EN LICITACION	RS
29	U/A	TRS	EJECUCION	30097511	ADQUISICION BARCAZA PARA LA COMUNA DE QUEMCHI (C33)	388.902.000	0	388.902.000	0	0	EN LICITACION	RS*
31	U/A	TRS	EJECUCION	30126977	CONSERVACION CAMINOS INSULARES RURALES DE QUEMCHI (C33)	258.789.000	0	258.789.000	0	0	EN LICITACION	RS*
TOTAL INICIATIVAS LICITADAS Y/O ADJUDICADAS						917.936.000	0	917.936.000	0	0		
INICIATIVAS NUEVAS												
31	N	LIBRE	EJECUCION	30121163	CONSTRUCCION GIMNASIO DE METAHUE	245.000.000	0	10.000.000	150.000.000	85.000.000	ARI	OT
31	N	LIBRE	EJECUCION	30083096	CONSTRUCCION ESTADIO MUNICIPAL DE QUEMCHI	803.000.000	0	15.000.000	200.000.000	588.000.000	ARI	OT
31	N	LIBRE	EJECUCION	30071598	REPOSICION POSTA DE SLUD SECTOR VOIGUE	281.000.000	0	15.000.000	266.000.000	0	ARI	SR
31	N	LIBRE	EJECUCION	30071585	REPOSICION POSTA DE SALUD ISLA TAC	227.838.000	0	227.838.000	0	0	REQUERIMIENTO	SR
31	N	FIE	EJECUCION	30130418	CONSTRUCCION TALLER DE COCINA LUCEO POLIVALENTE QUEMCHI	80.000.000	0	0	0	80.000.000	ARI	SR
31	N	LIBRE	EJECUCION	20187411	CONSTRUCCION DE ALCANTARILLADO Y AGUA POTABLE QUEMCHI URBANO	1.000.000.000	0	0	0	1.000.000.000	ARI	SR
31	N	LIBRE	EJECUCION	30135016	MEJORAMIENTO CENTRO CULTURAL Y BIBLIOTECA DE QUEMCHI	80.000.000	0	0	0	80.000.000	ARI	SR
31	N	LIBRE	EJECUCION	30135021	MEJORAMIENTO GIMNASIO MUNICIPAL DE QUEMCHI	200.000.000	0	0	0	200.000.000	ARI	SR
31	N	TRS	EJECUCION	30135009	CONSERVACION DE CAMINOS RURALES COMUNA DE QUEMCHI (C33)	250.000.000	0	0	0	250.000.000	ARI	SR*
31	N	TRS	EJECUCION	30135005	CONSERVACION PAVIMENTOS Y SENALETICA DE TRANSITO QUEMCHI URBANO	300.000.000	0	0	0	300.000.000	ARI	SR*
31	N	LIBRE	DISEÑO	30134910	CONSTRUCCION COSTANERA DE QUEMCHI	30.000.000	0	0	0	30.000.000	ARI	SR
31	N	LIBRE	DISEÑO	30135018	CONSTRUCCION MURO CONTENCIÓN PLAYA PINQUEN	25.000.000	0	0	0	25.000.000	ARI	SR
TOTAL DE INICIATIVAS NUEVAS						3.521.838.000	0	267.838.000	616.000.000	2.638.000.000		
TOTAL COMUNA DE QUEMCHI						7.752.634.905	1.143.346.905	1.977.970.000	1.216.000.000	3.415.318.000		

Presupuesto FNDR 2014 - Provincia de Chiloé - Comuna de Quinchao

SUBTE	ESTADO	PROVISION	ETAPA	BIP	NOMBRE DEL PROYECTO	COSTO	GASTADO AÑOS ANTERIORES	PRESUPUESTO 2014	ARRASTRE 2015	PPTO FUTURO	SITUACION ACTUAL	RATE 2014
INICIATIVAS DE ARRASTRE												
31	A	LIBRE	DISEÑO	30115878	CONSTRUCCION CENTRO CULTURAL DE ACHAO	46.217.000	2.000.000	44.217.000	0	0	EN EJECUCION	RS
31	A	LIBRE	EJECUCION	30077074	REPOSICION CUARTEL DE BOMBEROS DE ACHAO, COMUNA DE QUINCHAO	508.469.000	108.990.000	399.479.000	0	0	EN EJECUCION	RS
TOTAL DE INICIATIVAS DE ARRASTRE						554.686.000	110.990.000	443.696.000	0	0		
INICIATIVAS LICITADAS Y/O ADJUDICADAS												
31	U/A	LIBRE	EJECUCION	30127780	MEJORAMIENTO DE MULTICANCHA ESCUELA LOS PINOS ISLA LIN LIN (2000 U)	77.604.000	0	77.604.000	0	0	EN CONVENIO	RE
31	U/A	TRS	EJECUCION	30116776	CONSERVACION Y OBRAS ANEXAS EN CAMINOS DE ACCESO A ACHAO (C33)	142.454.000	0	142.454.000	0	0	EN LICITACION	RS*
TOTAL INICIATIVAS LICITADAS Y/O ADJUDICADAS						220.058.000	0	220.058.000	0	0		
INICIATIVAS NUEVAS												
31	N	FIE	EJECUCION	30073551	REPOSICION INTERNADO MASCULINO Y FEMENINO LICEO ACHAO	2.900.000.000	0	100.000.000	400.000.000	2.400.000.000	ARI	SR
31	N	FIE	EJECUCION	30086022	REPOSICION ESCUELA RURAL DE LLINGUA	514.083.000	0	50.000.000	300.083.000	164.000.000	ARI	FI
31	N	FIE	EJECUCION	30086050	REPOSICION ESCUELA LA CAPILLA DE ISLA CAGUACH	717.394.000	0	20.000.000	200.000.000	497.394.000	ARI	FI
31	N	LIBRE	EJECUCION	30033809	REPOSICION MUSEO DE ACHAO, COMUNA DE QUINCHAO	824.000.000	0	30.000.000	200.000.000	594.000.000	ARI	SR
31	N	LIBRE	DISEÑO	30115870	REPOSICION TERMINAL DE BUSES DE ACHAO	42.182.000	0	0	0	42.182.000	REQUERIMIENTO	OT
31	N	LIBRE	DISEÑO	30115868	REPOSICION POSTA DE SALUD RURAL SECTOR LA VILLA DE ISLA CHAULINEC	26.110.000	0	0	0	26.110.000	ARI	SR
31	N	LIBRE	EJECUCION	30135056	MEJORAMIENTO MILITCANCHA TECHADA ISLA QUENAC	80.000.000	0	0	0	80.000.000	ARI	SR
31	N	LIBRE	DISEÑO	30115872	REPOSICION EDIFICIO MUNICIPALIDAD DE QUINCHAO	65.000.000	0	0	0	65.000.000	ARI	OT
31	N	LIBRE	DISEÑO	30066029	REPOSICION CENTRO CIVICO DE ACHAO, COMUNA DE QUINCHAO	74.000.000	0	0	0	74.000.000	REQUERIMIENTO	FI
31	N	LIBRE	EJECUCION	30115878	CONSTRUCCION CENTRO CULTURAL DE ACHAO	750.000.000	0	0	0	750.000.000	ARI	SR
31	N	LIBRE	DISEÑO	30086757	CONSTRUCCION COMPLEJO POLIDEPORTIVO EN LA CIUDAD DE ACHAO	167.013.000	0	0	0	167.013.000	ARI	SR
31	N	LIBRE	DISEÑO	30103375	REPOSICION POSTA DE SALUD RURAL DE ISLA LLINGUA	26.111.000	0	0	0	26.111.000	ARI	SR
TOTAL DE INICIATIVAS NUEVAS						6.185.893.000	0	200.000.000	1.100.083.000	4.885.810.000		
TOTAL COMUNA DE QUINCHAO						6.960.637.000	110.990.000	863.754.000	1.100.083.000	4.885.810.000		

Presupuesto FNDR 2014 - Provincia de Chiloé - Provinciales

SUBTE	ESTADO	PROVISION	ETAPA	BIP	NOMBRE DEL PROYECTO	COSTO	GASTADO AÑOS ANTERIORES	PRESUPUESTO 2014	ARRASTRE 2015	PPTO FUTURO	SITUACION ACTUAL	RATE 2014
31	A	ENERGIZACION	EJECUCION	30129925	INICIATIVAS DE ARRASTRE	9.402.183.000	6.000.000.000	950.000.000	600.000.000	1.852.183.000	EN EJECUCION	RS
					HABILITACION SUMINISTRO ENERGIA ELECTRICA PARA 11 ISLAS DEL ARCHIPIELAGO	9.402.183.000	6.000.000.000	950.000.000	600.000.000	1.852.183.000		
					TOTAL DE INICIATIVAS DE ARRASTRE	9.402.183.000	6.000.000.000	950.000.000	600.000.000	1.852.183.000		
					INICIATIVAS LICITADAS Y/O ADJUDICADAS							
24	U/A	ENERGIZACION	EJECUCION	S/C	SUBSIDIO A LA OPERACION DE SISTEMAS AISLADOS	507.022.000	0	507.022.000	0	0	EN CONVENIO	RS
31	U/A	PIR	EJECUCION	30126504	DIAGNOSTICO PLAN MARCO DE DESARROLLO TERRITORIAL CHILOE BORDEMAS	50.024.000	0	50.024.000	0	0	EN CONVENIO	RS*
31	U/A	PIR	EJECUCION	30126496	DIAGNOSTICO PLAN MARCO DE DESARROLLO TERRITORIAL PATRIMONIO Y CULTURA	50.024.000	0	50.024.000	0	0	EN CONVENIO	RS
					TOTAL INICIATIVAS LICITADAS Y/O ADJUDICADAS	607.070.000	0	607.070.000	0	0		
					INICIATIVAS NUEVAS							
31	N	LIBRE	DISEÑO	30135059	CONSTRUCCION SEDE UNIVERSITARIA PARA LA PROVINCIA DE CHILOE	2.500.000.000	0	0	0	2.500.000.000	REQUERIMIENTO	OT
31	N	LIBRE	PREFACTIBILIDAD	30098600	MEJORAMIENTO Y AMPLIACION HOSPITAL DE CASTRO	179.835.000	0	0	0	179.835.000	RECOMENDADO	RS*
31	N	LIBRE	EJECUCION	30077228	CONSTRUCCION CANCHA RAYADA	2.410.000.000	0	0	0	2.410.000.000	REQUERIMIENTO	OT
33	N	LIBRE	EJECUCION	33.03.125	FONDO REGIONAL DE INICIATIVA LOCAL PROVINCIA DE CHILOE	1.300.000.000	0	1.300.000.000	0	0		RS**
24	N	LIBRE	EJECUCION	24.01.005	1% DEFENSA Y SEGURIDAD PROV. CHILOE	235.000.000	0	235.000.000	0	0		RS**
24	N	LIBRE	EJECUCION	24.01.001	2% CULTURA PROVINCIA DE CHILOE	235.000.000	0	235.000.000	0	0		RS**
24	N	LIBRE	EJECUCION	24.01.003	2% DEPORTE PROVINCIA DE CHILOE	190.000.000	0	190.000.000	0	0		RS**
					TOTAL DE INICIATIVAS NUEVAS	7.049.835.000	0	1.960.000.000	0	5.089.835.000		
					TOTAL PROVINCIALES	17.059.088.000	6.000.000.000	3.517.070.000	600.000.000	6.942.018.000		
					TOTAL PROVINCIA DE CHILOE	109.826.821.925	13.107.542.408	19.128.577.033	12.230.880.474	65.359.822.010		

V5.4 FNDR 2014 Provincia de Palena

La Provincia de Palena forma parte de la Patagonia Chilena, está ubicada en el extremo sureste de la Región de Los Lagos. Tiene una superficie de 15.301,9 km² y posee una población de 16.148 habitantes (Censo 2012). Su capital provincial es la ciudad de Chaitén, ubicada en la comuna del mismo nombre, y está compuesta por cuatro comunas.

Esta Provincia, se vio seriamente afectada por la erupción del Volcán Chaitén, en mayo de 2008, lo que permitió que a partir del año 2009 el Gobierno Central destinara recursos para la rehabilitación y conectividad de la provincia, los que alcanzan la suma de \$ 4.120 millones, para el año 2014, y cuyo aporte tiene su origen en los recursos propios del Ministerio del Interior.

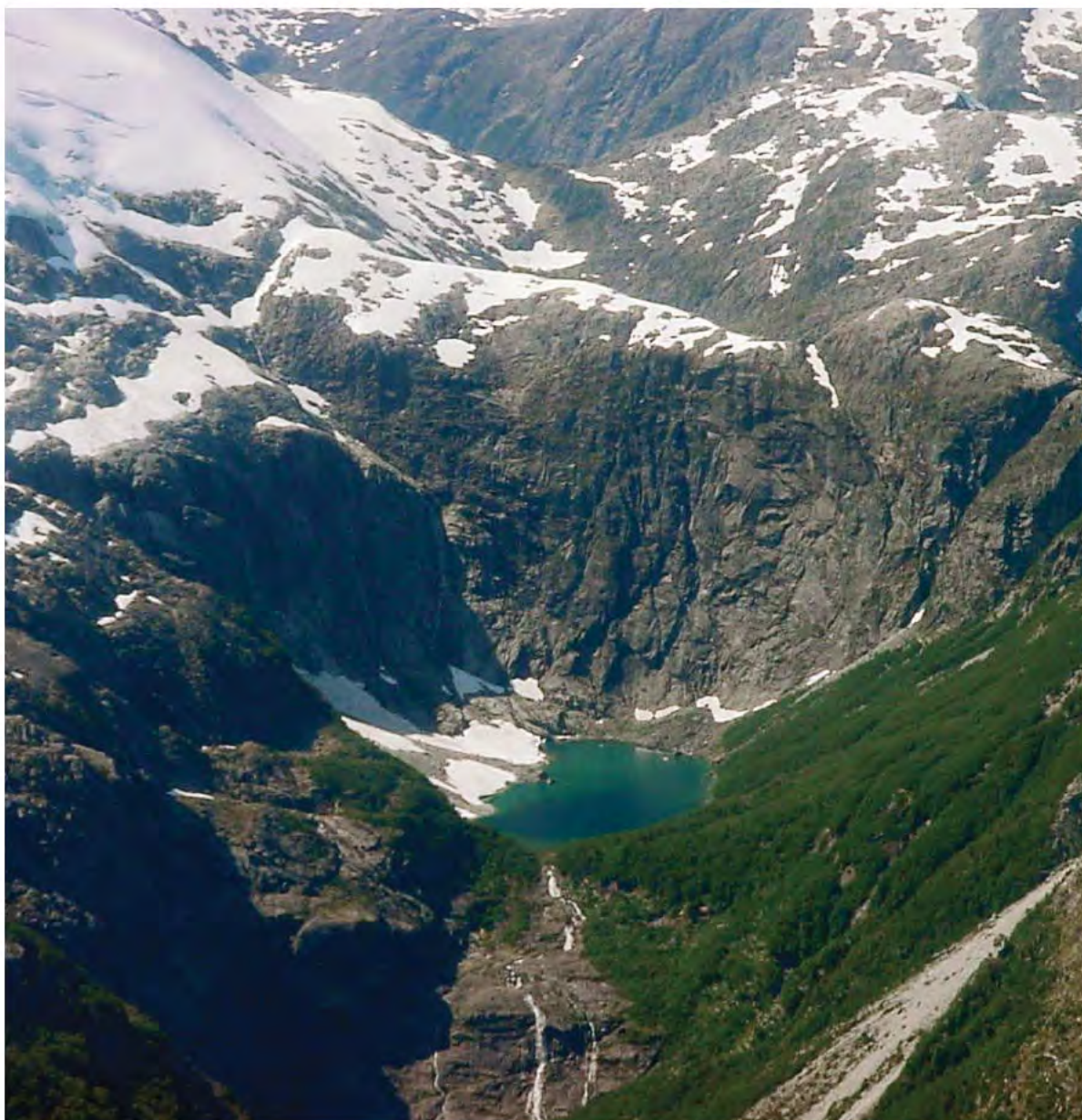

El costo total general FNDR para la provincia de Palena es de \$46.590 millones, de los

cuales ya se han gastado en años anteriores \$ 14.051 millones y se establece un marco financiero

para el año 2014 de \$12.579 millones; estimando un arrastre 2015 de \$4.655 millones y un presupuesto futuro de \$ 15.305 millones.

En cuanto al marco 2014, la provincia alcanza los \$12.579 millones, representando el 14% del marco regional. Su estructura financiera está dada por un 36% de proyectos de “arrastre” (\$ 4.541 millones), un 14% de este compromiso viene de la cartera de iniciativas que están en Licitación o Adjudicación (\$ 1.741 millones) y un 50% se origina en la cartera de proyectos “nuevos” (\$ 6.296 millones), de los cuales \$700 millones son para el FRIL y \$ 330 millones para iniciativas del concurso del 2% (ver cuadro de página 27).



PRESUPUESTO FNDR 2014 REGIÓN DE LOS LAGOS PROVINCIA DE PALENA

COMUNA	COSTO	%	GASTADO AÑOS ANTERIORES	PRESUPUESTO 2014					ARRASTRE 2015	PPTO FUTURO
				ARRASTRE	LICITACION-ADJUDICACION	NUEVOS	TOTAL	%		
CHAITEN	3.639.749.631	8%	525.636.059	430.723.572	0	2.457.141.000	2.887.864.572	23%	226.249.000	0
FUTALEUFU	3.746.950.000	8%	158.500.000	29.750.000	0	1.396.859.000	1.426.609.000	11%	600.000.000	1.561.841.000
HUALAIHUE	10.298.625.382	22%	4.698.108.420	1.202.977.917	1.107.898.000	239.368.083	2.550.244.000	20%	1.621.585.917	1.428.687.045
PALENA	4.499.289.526	10%	464.076.925	111.612.601	314.851.000	1.002.000.000	1.428.463.601	11%	706.749.000	1.900.000.000
PROV. PALENA	24.405.058.459	52%	8.204.866.600	2.765.993.336	318.677.000	1.200.999.000	4.285.669.336	34%	1.500.000.000	10.414.522.523
TOTAL	46.589.672.998	100%	14.051.188.004	4.541.057.426	1.741.426.000	6.296.367.083	12.578.850.509	100%	4.654.583.917	15.305.050.568

La distribución de la inversión FNDR 2014 por comunas, se detalla a continuación:

Presupuesto FNDR 2014 - Provincia de Palena - Comuna de Chaitén

SUBTE	ESTADO	PROVISION	ETAPA	BIP	NOMBRE DEL PROYECTO	COSTO	GASTADO AÑOS ANTERIORES	PRESUPUESTO 2014	ARRASTRE 2015	PPTO FUTURO	SITUACION ACTUAL	RATE 2014
INICIATIVAS DE ARRASTRE												
31	A	PP	EJECUCION	30131038	CONSERVACION CARPETA DE RODADOS Y ZANJA SECTOR URBANO (C33)	193.256.536	72.000.000	121.256.536	0	0	EN EJECUCION	RS*
29	A	PP	EJECUCION	30129555	CONSERVACION DEPENDENCIAS PARA EDIFICIO MUNICIPAL TRANSITORIO (C3)	205.938.000	20.000.000	185.938.000	0	0	EN EJECUCION	RS*
31	A	PP	EJECUCION	30115986	CONSERVACION 1ERA ETAPA HOSPITAL DE CHAITEN (C33)	557.165.095	433.636.059	123.529.036	0	0	EN EJECUCION	RS*
TOTAL DE INICIATIVAS DE ARRASTRE						956.359.631	525.636.059	430.723.572	0	0		
INICIATIVAS NUEVAS												
31	N	PP	EJECUCION	30102992	CONSTRUCCION PLANTA DE TRATAMIENTO Y ALCANTARILLADO DE VILLA SANT	657.314.000	0	657.314.000	0	0	ARI	SR
31	N	ENERGIZACION	EJECUCION	30036049	HABILITACION SUMINISTRO ENERGIA ELECTRICA CHAITEN VIEJO	383.468.000	0	383.468.000	0	0	ARI	SR
31	N	ENERGIZACION	EJECUCION	30135793	HABILITACION SUMINISTRO ENERGIA ELECTRICA CHANA	480.000.000	0	480.000.000	0	0	ARI	SR
31	N	FIE	EJECUCION	30135024	CONSTRUCCION JARDIN INFANTIL DE POYO	91.000.000	0	91.000.000	0	0	ARI	SR
31	N	LIBRE	DISEÑO	30092851	REPOSICION ESCUELA E INTERNADO VALLE EL FRIO	35.514.000	0	35.514.000	0	0	ARI	SR
31	N	PP	DISEÑO	30126636	CONSTRUCCION PAVIMENTOS DIVERSAS CALLES DE CHAITEN	71.000.000	0	71.000.000	0	0	ARI	SR
31	N	PP	EJECUCION	30103511	CONSTRUCCION SALA DE USOS MULTIPLES Y CAMARINES ESUELA DE BUILL	268.400.000	0	268.400.000	0	0	ARI	SR
31	N	PP	DISEÑO	30103541	REPOSICION EDIFICIO MUNICIPAL DE CHAITEN	34.445.000	0	34.445.000	0	0	ARI	SR
33	N	SS	EJECUCION	S/C	CONSTRUCCION REDES DE DISTRIBUCION DE AGUA POTABLE SANTA BARBARA	80.000.000	0	80.000.000	0	0	REQUERIMIENTO	SR
31	N	PP	DISEÑO	30136461	REPOSICION EDIFICIO GOBERNACION DE PALENA EN CHAITEN	24.000.000	0	24.000.000	0	0	REQUERIMIENTO	SR
31	N	PP	EJECUCION	30095447	NORMALIZACION TERMAS DEL AMARILLO	558.249.000	0	332.000.000	226.249.000	0	REQUERIMIENTO	SR
TOTAL DE INICIATIVAS NUEVAS						2.683.390.000	0	2.457.141.000	226.249.000	0		
TOTAL COMUNA DE CHAITEN						3.639.749.631	525.636.059	2.887.864.572	226.249.000	0		

Presupuesto FNDR 2014 - Provincia de Palena - Comuna de Futaleufú

SUBTE	ESTADO	PROVISION	ETAPA	BIP	NOMBRE DEL PROYECTO	COSTO	GASTADO AÑOS ANTERIORES	PRESUPUESTO 2014	ARRASTRE 2015	PPTO FUTURO	SITUACION ACTUAL	RATE 2014
INICIATIVAS DE ARRASTRE												
31	A	PP	DISEÑO	30086361	DISEÑO REPOSICION GIMNASIO DE FUTALEUFU	55.500.000	50.000.000	5.500.000	0	0	EN EJECUCION	RS
31	A	PP	DISEÑO	30102779	DISEÑO CONSTRUCCION TERMINAL DE BUSES COMUNA DE FUTALEUFU	99.500.000	83.500.000	16.000.000	0	0	EN EJECUCION	RS
31	A	PP	DISEÑO	30102798	DISEÑO CONSTRUCCION COSTANERA LAGUNA ESPEJO	33.250.000	25.000.000	8.250.000	0	0	EN EJECUCION	RS
TOTAL DE INICIATIVAS DE ARRASTRE						188.250.000	158.500.000	29.750.000	0	0		
INICIATIVAS NUEVAS												
31	N	FIE	EJECUCION	30072372	AMPLIACION ESCUELA BASICA FUTALEUFU PARA ENSEÑANAZA MEDIA	2.411.478.000	0	249.637.000	600.000.000	1.561.841.000	ARI	OT
31	N	PP	EJECUCION	30065626	NORMALIZACION MATADERO MUNICIPAL DE FUTALEUFU	331.608.000	0	331.608.000	0	0	ARI	FI
31	N	PP	EJECUCION	30063569	HABILITACION SUMINISTRO ENERGIA ELECTRICA LAS ESCALAS	184.001.000	0	184.001.000	0	0	ARI	SR
29	N	RSD	EJECUCION	30133824	ADQUISICION MINICARGADOR PARA RELLENO SANITARIO COMUNA FUTALEUFU	42.690.000	0	42.690.000	0	0	REQUERIMIENTO	SR
29	N	PP	EJECUCION	S/C	ADQUISICION MAMOGRAFO HOSPITAL DE FUTALEUFU (C33)	188.000.000	0	188.000.000	0	0	REQUERIMIENTO	SR
31	N	PP	DISEÑO	30034879	CONSTRUCCION PARQUE MUNICIPAL QUINTA J	21.001.000	0	21.001.000	0	0	ARI	SR
31	N	PP	EJECUCION	30102779	CONSTRUCCION TERMINAL DE BUSES COMUNA DE FUTALEUFU	300.000.000	0	300.000.000	0	0	ARI	SR
31	N	RSD	EJECUCION	30133728	CONSTRUCCION ZANJA TECHADA PARA LA DISPOSICION DE RSD DE FUTALEUFU	79.922.000	0	79.922.000	0	0	ARI	SR
TOTAL DE INICIATIVAS NUEVAS						3.558.700.000	0	1.396.859.000	600.000.000	1.561.841.000		
TOTAL COMUNA DE FUTALEUFU						3.746.950.000	158.500.000	1.426.609.000	600.000.000	1.561.841.000		

Presupuesto FNDR 2014 - Provincia de Palena - Comuna de Hualaihué

SUBT	ESTADO	PROVISION	ETAPA	BIP	NOMBRE DEL PROYECTO	COSTO	GASTADO AÑOS ANTERIORES	PRESUPUESTO 2014	ARRASTRE 2015	PPTO FUTURO	SITUACION ACTUAL	RATE 2014
INICIATIVAS DE ARRASTRE												
31	A	FIE	EJECUCION	30036043	CONSTRUCCION ESCUELA E INTERNADO ANTUPIREN	2.230.808.937	2.192.638.245	38.170.692	0	0	EN EIECUCION	RS
31	A	PP	EJECUCION	30070744	CONSTRUCCION POSTA CHAUCHIL COMUNA DE HUALAIHUE	270.059.787	245.629.368	24.430.419	0	0	EN EIECUCION	RS
31	A	PP	EJECUCION	30103164	CONSTRUCCION CANCHA SINTETICA ESTADIO HORNOPIREN	385.263.980	365.188.352	20.075.628	0	0	EN EIECUCION	RS
31	A	PP	EJECUCION	30065065	REPOSICION ESCUELA CATARATAS DEL ALERCE	927.631.120	907.329.942	20.301.178	0	0	EN EIECUCION	RS
33	A	SS	EJECUCION	20136707	CONSTRUCCION CASETAS SANITARIAS LOCALIDAD DE HORNOPIREN	3.926.009.558	987.322.513	1.100.000.000	800.000.000	1.038.687.045	EN EIECUCION	RS**
TOTAL DE INICIATIVAS DE ARRASTRE						7.739.773.382	4.698.108.420	1.202.977.917	800.000.000	1.038.687.045		
INICIATIVAS LICITADAS Y/O ADJUDICADAS												
31	L/A	ENERGIZACION	EJECUCION	30072718	HABILITACION SUMINISTRO ENERGIA ELECTRICA SECTOR DE CHAQUEIHUA ALTO	100.762.000	0	100.762.000	0	0	EN CONVENIO	RS
31	L/A	PP	DISEÑO	30082137	MEJORAMIENTO PLAZA DE ARMAS DE HORNOPIREN, COMUNA DE HUALAIHU	28.266.000	0	28.266.000	0	0	EN CONVENIO	RS
33	L/A	SS	EJECUCION	20136708	CONSTRUCCION INFRAESTRUCTURA SANITARIA LOCALIDAD DE CONTAO	1.378.870.000	0	978.870.000	400.000.000	0	EN CONVENIO	RS**
TOTAL INICIATIVAS LICITADAS Y/O ADJUDICADAS						1.507.898.000	0	1.107.898.000	400.000.000	0		
INICIATIVAS NUEVAS												
31	N	PP	DISEÑO	30082225	MEJORAMIENTO PLAZA DE ARMAS DE CONTAO	10.710.000	0	10.710.000	0	0	ARI	OT
31	N	LIBRE	EJECUCION	30136949	CONSERVACION GIMNASIO MUNICIPAL HORNOPIREN (C33)	140.244.000	0	140.244.000	0	0	REQUERIMIENTO	SR*
31	N	PP	EJECUCION	30072849	CONSTRUCCION SISTEMA AGUA POTABLE EL VARAL - HUALAIHUE ESTERO	450.000.000	0	10.000.000	50.000.000	390.000.000	ARI	SR
31	N	PP	EJECUCION	30065600	CONSTRUCCION SISTEMA AGUA POTABLE EL MANZANO	450.000.000	0	78.414.083	371.585.917	0	ARI	SR
TOTAL DE INICIATIVAS NUEVAS						1.050.954.000	0	239.368.083	421.585.917	390.000.000		
TOTAL COMUNA DE HUALAIHUE						10.298.625.382	4.698.108.420	2.550.244.000	1.621.585.917	1.428.687.045		

Presupuesto FNDR 2014 - Provincia de Palena - Comuna de Palena

SUBTE	ESTADO	PROVISION	ETAPA	BIP	NOMBRE DEL PROYECTO	COSTO	GASTADO AÑOS ANTERIORES	PRESUPUESTO 2014	ARRASTRE 2015	PPTO FUTURO	SITUACION ACTUAL	RATE 2014
INICIATIVAS DE ARRASTRE												
31	A	PP	EJECUCION	30092747	CONSTRUCCION SALA CUNA Y REPOSICION JARDIN INFANTIL	207.565.234	118.291.508	89.273.726	0	0	EN EJECUCION	RS
31	A	PP	EJECUCION	30004176	CONSTRUCCION DE INFRAESTRUCTURA RESERVA NACIONAL LAGO PALENA	368.124.292	345.785.417	22.338.875	0	0	EN EJECUCION	RS
TOTAL DE INICIATIVAS DE ARRASTRE						575.689.526	464.076.925	111.612.601	0	0		
INICIATIVAS LICITADAS Y/O ADJUDICADAS												
29	U/A	RSD	EJECUCION	30074457	ADQUISICION BULDOZER PARA MANTENCION DE RELLENOS SANITARIO (C33)	108.803.000	0	108.803.000	0	0	EN CONVENIO	RS*
31	U/A	LIBRE	EJECUCION	30115901	CONSTRUCCION CARPETA PASTO SINTETICO ESTADIO MUNICIPAL DE	206.048.000	0	206.048.000	0	0	EN CONVENIO	RS
TOTAL INICIATIVAS LICITADAS Y/O ADJUDICADAS						314.851.000	0	314.851.000	0	0		
INICIATIVAS NUEVAS												
31	N	FIE	EJECUCION	30085412	CONSTRUCCION ESCUELA ROBERTO WHITE GESSEL	2.500.000.000	0	100.000.000	500.000.000	1.900.000.000	ARI	FI
31	N	PP	EJECUCION	30115295	REPOSICION CUARTEL DE BOMBEROS DE PALENA	406.749.000	0	200.000.000	206.749.000	0	ARI	OT
31	N	RSD	EJECUCION	30178922	ADQUISICION CAMION TOLVA PARA RSD Y VARIOS CAMINOS	82.000.000	0	82.000.000	0	0	REQUERIMIENTO	SR
31	N	PP	EJECUCION	30116035	CONSERVACION MERCADO MUNICIPAL DE PALENA (C33)	70.000.000	0	70.000.000	0	0	ARI	SR*
31	N	PP	EJECUCION	30116044	CONSTRUCCION RODOVARIO DE PALENA	170.000.000	0	170.000.000	0	0	ARI	SR
31	N	PP	EJECUCION	30125915	REPOSICION GALERIAS MEDIA LUNA DE PALENA	80.000.000	0	80.000.000	0	0	REQUERIMIENTO	SR
31	N	PP	EJECUCION	30116034	CONSTRUCCION CENTRO DEPORTIVO SECTOR EL MALITO	150.000.000	0	150.000.000	0	0	ARI	SR
31	N	PP	EJECUCION	30135701	REPOSICION LUMINARIAS PUBLICAS DE PALENA	150.000.000	0	150.000.000	0	0	ARI	SR
TOTAL DE INICIATIVAS NUEVAS						3.608.749.000	0	1.002.000.000	706.749.000	1.900.000.000		
TOTAL COMUNA DE PALENA						4.499.289.526	464.076.925	1.428.463.601	706.749.000	1.900.000.000		

Presupuesto FNDR 2014 - Provincia de Palena - Provinciales

SUBTE	ESTADO	PROVISION	ETAPA	BIP	NOMBRE DEL PROYECTO	COSTO	GASTADO AÑOS ANTERIORES	PRESUPUESTO 2014	ARRASTRE 2015	PPTO FUTURO	SITUACION ACTUAL	RATE 2014
INICIATIVAS DE ARRASTRE												
31	A	ENERGIZACION	EJECUCION	30090394	HABILITACION SUMINISTRO ENERGIA ELECTRICA ISLA DESERTORES: SUBSIDIO	1.921.155.763	1.776.917.960	144.237.803	0	0	EN EJECUCION	RS
31	A	PP	EJECUCION	30071449	MEJORAMIENTO RUTA 7 SECTOR PUERTO CARDENAS-SANTA LUCIA	18.499.025.953	4.684.503.430	1.900.000.000	1.500.000.000	10.414.522.523	EN EJECUCION	RS
31	A	PP	EJECUCION	20144598	REPOSICION CONT CONVENIO DE PROG PTES PROV DE PALENA EL PUMA, EL H	1.548.005.854	850.600.594	697.405.260	0	0	EN EJECUCION	RS
31	A	PP	EJECUCION	30101971	CONSERVACION PERIODICA CAMINO RUTA 7 SECTOR SANTA BARBARA (C33)	917.194.889	892.844.616	24.350.273	0	0	EN EJECUCION	RS*
TOTAL DE INICIATIVAS DE ARRASTRE						22.885.382.459	8.204.866.600	2.765.993.336	1.500.000.000	10.414.522.523		
INICIATIVAS LICITADAS Y/O ADJUDICADAS												
31	L/A	RSD	EJECUCION	30116336	CONSTRUCCION PLANTAS DE BIODIGESTORES RSD CHAITEN, FUTALEUFU Y PA	318.677.000	0	318.677.000	0	0	EN CONVENIO	RS*
TOTAL DE INICIATIVAS DE ARRASTRE						318.677.000	0	318.677.000	0	0		
INICIATIVAS NUEVAS												
31	N	RSD	DISEÑO	30136037	DISEÑO BIODIGESTORES PROVINCIA DE PALENA	50.000.000	0	50.000.000	0	0	REQUERIMIENTO FI	
29	N	LIBRE	EJECUCION	30132249	ADQUISICION EQUIPOS PARA IMPLEMENTAR RED DE TELEMEDICINA Y EQUIPA	120.999.000	0	120.999.000	0	0	REQUERIMIENTO SR	
24	N	LIBRE	EJECUCION	24.01.005	1% DEFENSA Y SEGURIDAD PROV. PALENA	120.000.000	0	120.000.000	0	0	RS**	
24	N	LIBRE	EJECUCION	24.01.001	2% CULTURA PROVINCIA DE PALENA	120.000.000	0	120.000.000	0	0	RS**	
24	N	LIBRE	EJECUCION	24.01.003	2% DEPORTE PROVINCIA PALENA	90.000.000	0	90.000.000	0	0	RS**	
33	N	LIBRE	EJECUCION	33.03.125	FONDO REGIONAL DE INICIATIVA LOCAL PROVINCIA DE PALENA	700.000.000	0	700.000.000	0	0	RS**	
TOTAL DE INICIATIVAS NUEVAS						1.200.999.000	0	1.200.999.000	0	0		
TOTAL PROVINCIALES						24.405.058.459	8.204.866.600	4.285.669.336	1.500.000.000	10.414.522.523		
TOTAL PROVINCIA DE PALENA						46.589.672.998	14.051.188.004	12.578.850.509	4.654.583.917	15.305.050.568		

V5.5 FNDR 2014 Proyectos Regionales

La Región de Los Lagos, limita al norte con la Región de Los Ríos, al sur con la Región de Aysén, al este con la República Argentina y al oeste con el Océano Pacífico. Parte de su territorio pertenece a la Patagonia chilena. Cuenta con una superficie de 48.583,6 km² y una población 785.169 habitantes (Censo 2012). La región está compuesta por las provincias de Chiloé, Llanquihue, Osorno y Palena, y su capital regional es la ciudad de Puerto Montt.



Los proyectos clasificados como regionales, son aquellas iniciativas que por su naturaleza y su cobertura involucran simultáneamente dos

o más provincias de la región. El costo total general FNDR para los proyectos “regionales” es de \$24.302 millones, de los cuales ya se han

gastado en años anteriores \$ 2.781 millones y se establece un marco financiero para el año 2014 de \$4.746 millones; estimando un arrastre 2015 de \$2.891 millones y un presupuesto futuro de \$ 13.884 millones.

En cuanto al marco 2014, estas iniciativas alcanzan los \$4.746 millones, representando el 5% del marco regional. Su estructura financiera está dada por un 35% de proyectos de “arrastre” (\$ 1.650 millones), un 29% de este compromiso viene de la cartera de iniciativas que están en Licitación o Adjudicación (\$ 1.396 millones) y un 36% se origina en la cartera de proyectos “nuevos” (\$ 1.700 millones), de los cuales \$ 530 millones son para iniciativas del concurso del 2% (ver cuadro de Página 27).



PRESUPUESTO FNDR 2014 REGIÓN DE LOS LAGOS
PROYECTOS REGIONALES

PRESUPUESTO 2014										
COMUNA	COSTO	%	GASTADO AÑOS ANTERIORES	ARRASTRE	LICITACION-ADJUDICACION	NUEVOS	TOTAL	%	ARRASTRE 2015	PPTO FUTURO
REGIONALES	24.302.131.580	100%	2.780.919.962	1.650.212.662	1.396.058.183	1.700.000.000	4.746.270.845	100%	2.890.849.000	13.884.091.773
TOTAL	24.302.131.580	100%	2.780.919.962	1.650.212.662	1.396.058.183	1.700.000.000	4.746.270.845	100%	2.890.849.000	13.884.091.773

La distribución de la inversión FNDR 2014 por comunas, se detalla a continuación:

Presupuesto FNDR 2014 - Regionales

SUBTESTADO	PROVISION	ETAPA	BIP	NOMBRE DEL PROYECTO	COSTO	GASTADO AÑOS ANTERIORES	PRESUPUESTO 2014	ARRASTRE 2015	PPTO FUTURO	SITUACION ACTUAL	RATE 2014
INICIATIVAS DE ARRASTRE											
31	A	LIBRE	30073367	CONSTRUCCION OFICINA REGISTRO CIVIL E IDENTIFICACION DE ALERCE	219.120.000	2.902.000	216.218.000	0	0	EN EJECUCION	RS
31	A	LIBRE	30128227	CONSERVACION SALA DE CLASES Y TALLER CENTRO CIP-CRC PUERTO MONTE	62.505.000	39.005.000	23.500.000	0	0	EN EJECUCION	RS*
33	A	LIBRE	30134650	TRANSFERENCIA PROYECTO WIFI PUBLICO (CONVENIO SECTRA)	291.657.624	86.664.962	204.992.662	0	0	EN EJECUCION	RS**
33	A	LIBRE	30103354	SANEAMIENTO DE LA TENENCIA IRREGULAR DE LA PROPIEDAD	969.761.000	784.881.000	184.880.000	0	0	EN EJECUCION	RS**
31	A	PIR	30126491	DIAGNOSTICO PLAN MARCO DE DESARROLLO TERRITORIAL AGROPECUARIO (C	48.938.000	9.780.000	39.158.000	0	0	EN EJECUCION	RS*
31	A	TRS	30134114	CONSERVACION VIAS URBANAS, REGION DE LOS LAGOS 2013 (C33)	2.616.932.000	40.000.000	400.000.000	600.000.000	1.576.932.000	EN EJECUCION	RS*
31	A	PIR	30126410	DIAGNOSTICO PLAN MARCO DE DESARROLLO TERRITORIAL PATAGONIA VERDE	52.893.000	10.579.000	42.314.000	0	0	EN EJECUCION	RS*
31	A	PIR	30126483	DIAGNOSTICO PLAN MARCO DE DESARROLLO TERRITORIAL MAPU LAHUAL (C3	48.938.000	9.788.000	39.150.000	0	0	EN EJECUCION	RS*
33	A	TRS	30113855	PROGRAMA DE RENOVACION DE BUSES	2.797.320.000	1.797.320.000	500.000.000	500.000.000	0	EN EJECUCION	RS**
TOTAL DE INICIATIVAS DE ARRASTRE					7.108.064.624	2.780.919.962	1.650.212.662	1.100.000.000	1.576.932.000		

INICIATIVAS LICITADAS Y/O ADJUDICADAS											
29	L/A	LIBRE	30129634	ADQUISICION EQUIPOS Y EQUIPAMIENTO PAR CIRUGIA BARIATRICA, HOSPITA	214.034.183	0	214.034.183	0	0	EN LICITACION	RS*
31	L/A	LIBRE	30125599	CONSERVACION DEPENDENCIAS GOBIERNO REGIONAL DE LOS LAGOS (C33)	400.000.000	0	400.000.000	0	0	EN CONVENIO	RS*
33	L/A	LIBRE	30130282	DIAGNOSTICO ESTUDIO Y POLITICA REGIONAL DE TURISMO (C33)	210.000.000	0	210.000.000	0	0	EN LICITACION	RS**
31	L/A	TRS	30133755	CONSERVACION RED VIAL DE VARIOS CAMINOS PAVIMENTADOS AÑO 2013 (C	8.635.926.000	0	450.024.000	1.100.000.000	7.085.902.000	EN CONVENIO	RS*
24	L/A	ENERGIZACI	S/C	SUBSIDIO A LA OPERACION DE SISTEMAS AISLADOS	122.000.000	0	122.000.000	0	0		RS**
TOTAL INICIATIVAS LICITADAS Y/O ADJUDICADAS					9.581.960.183	0	1.396.058.183	1.100.000.000	7.085.902.000		

INICIATIVAS NUEVAS											
29	N	LIBRE	30132040	ADQUISICION EQUIPAMIENTO BOMBEROS REGION DE LOS LAGOS (C33) (APO	1.690.849.000	0	1.000.000.000	690.849.000	0	RECOMENDADO	RS*
31	N	LIBRE	30116383	CONSTRUCCION CENTRO REGIONAL DE SALUD ESPECIALIZADA	2.391.179.000	0	0	0	2.391.179.000	REQUERIMIENTO	OT
29	N	LIBRE	30167123	ADQUISICION EQUIPOS PARA LA IMPLEMENTACION DE LA LAB. FUNCION PUL	262.105.000	0	0	0	262.105.000	REQUERIMIENTO	SR*
33	N	LIBRE	30134630	TRANSFERENCIA PROYECTO TRANSMISION DE TELEFONIA MOVIL Y DATOS	954.087.419	0	0	0	954.087.419	ARI	RS**
31	N	LIBRE	30164422	ESTUDIO PARA LA PROVISION DE INFORMACION TERRITORIAL EN MATERIA	349.000.000	0	0	0	349.000.000	REQUERIMIENTO	SR*
31	N	LIBRE	301543323	CONSTRUCCION COMUNIDAD TERAPEUTICA PARA DROGODEPENDIENTE	1.264.886.354	0	0	0	1.264.886.354	REQUERIMIENTO	SR
24	N	LIBRE	24.01.005	1% DEFENSA Y SEGURIDAD REGIONAL	120.000.000	0	120.000.000	0	0		RS**
24	N	LIBRE	24.01.001	2% CULTURA REGIONAL	290.000.000	0	290.000.000	0	0		RS**
24	N	LIBRE	24.01.003	2% DEPORTE REGIONAL	290.000.000	0	290.000.000	0	0		RS**
TOTAL DE INICIATIVAS NUEVAS					7.612.106.773	0	1.700.000.000	690.849.000	5.221.257.773		

TOTAL REGIONALES											
					24.302.131.580	2.780.919.962	4.746.270.845	2.890.849.000	13.884.091.773		

TOTAL INVERSION TERRITORIAL											
					383.770.987.495	49.645.428.640	82.499.989.129	57.647.233.574	193.978.336.153		

V5.6 FNDR 2014 Inversión en Fomento e Innovación

La Inversión en Fomento e Innovación se orienta a programas de transferencias cuyo objetivo principal es promover y apoyar los emprendimientos locales, las capacidades personales y organizativas y la innovación y la competitividad de los habitantes de la Región, habiéndose iniciado el financiamiento de esta línea de acción el año 2011.



El costo total general FNDR para la inversión en fomento e innovación es de \$30.329 millones, de los cuales ya se han gastado en años anteriores \$8.928 millones y se

establece un marco financiero para el año 2014 de \$8,087 millones; estimando un arrastre 2015 de \$7.039 millones y un presupuesto futuro de \$ 6.275 millones.



En cuanto al marco 2014, estas iniciativas alcanzan los \$8.087 millones, representando el 7% del marco regional. Su estructura financiera está dada por un 68% de proyectos de “arrastre” (\$ 5.496 millones), un 6% de este compromiso viene de la cartera de iniciativas que están en Licitación o Adjudicación (\$ 503 millones) y un 26% se origina en la cartera de proyectos “nuevos” (\$ 2.088 millones).

PRESUPUESTO FNDR 2014 REGIÓN DE LOS LAGOS INVERSIÓN EN FOMENTO E INNOVACIÓN POR ÁREAS DE DESARROLLO

SECTORES	COSTO	%	GASTADO AÑOS ANTERIORES	PRESUPUESTO 2014				%	ARRASTRE 2015	PPTO FUTURO
				ARRASTRE	LICITACION-ADJUDICACION	NUEVOS	TOTAL			
FIC	5.275.818.603	17%	1.896.901.147	1.837.915.456	20.000.000	200.000.000	2.057.915.456	25%	1.321.002.000	0
SILVOAGROPECUARIO	5.627.255.000	19%	2.889.989.000	1.701.575.000	0	70.000.000	1.771.575.000	22%	965.691.000	0
MULTISECTORIAL	8.696.425.000	29%	1.308.200.000	291.800.000	0	1.098.015.000	1.389.815.000	17%	2.171.985.000	3.826.425.000
PESCA	4.769.750.000	16%	651.000.000	425.000.000	0	720.000.000	1.145.000.000	14%	1.054.000.000	1.919.750.000
TURISMO Y COMERCIO	2.990.000.000	10%	1.405.628.000	840.177.000	200.000.000	0	1.040.177.000	13%	444.195.000	100.000.000
EDUCACION Y CULTURA	2.970.211.000	10%	776.500.000	400.000.000	283.053.000	0	683.053.000	8%	1.082.133.000	428.525.000
TOTAL	30.329.459.603	100%	8.928.218.147	5.496.467.456	503.053.000	2.088.015.000	8.087.535.456	100%	7.039.006.000	6.274.700.000

Para el presente año, el 25% de este presupuesto está destinado al desarrollo de los proyectos del Fondo de Innovación y Competitividad (FIC) con \$2.058 millones; el 22% de estos recursos se orientan al desarrollo del sector silvoagropecuario con \$1.772 millones; el 17% se ha programado para el sector

multisectorial que comprende el desarrollo de habilidades en gestión y emprendimiento para sectores sociales que tienen menos oportunidades, como la tercera edad, las mujeres jefas de hogar, y personas con discapacidades, entre otros, con un presupuesto de \$1.390 millones; el 14% se define en recursos para el sector de la pesca,

orientados esencialmente al desarrollo de la pesca artesanal con \$1.145 millones; un 13% se entrega al sector turismo, con \$ 1.040 millones; y un 8% esta entregado al mejoramiento de la calidad de la educación y la educación bilingüe con recursos que llegan a los \$ 683 millones.

PRESUPUESTO FNDR 2014 REGIÓN DE LOS LAGOS
INVERSIÓN EN FOMENTO E INNOVACIÓN
POR SERVICIOS PÚBLICOS

SERVICIOS PUBLICOS	COSTO	%	GASTADO AÑOS ANTERIORES	PRESUPUESTO 2014					ARRASTRE 2015	PPTO FUTURO
				ARRASTRE	LICITACION-ADJUDICACION	NUEVOS	TOTAL	%		
CONADI	2.000.000.000	7%	1.539.104.000	260.896.000	0	0	260.896.000	3%	200.000.000	0
CONAF	510.000.000	2%	214.544.000	295.456.000	0	0	295.456.000	4%	0	0
CORFO	799.750.000	3%	0	0	0	50.000.000	50.000.000	1%	350.000.000	399.750.000
FOSIS	2.250.000.000	7%	500.000.000	225.000.000	200.000.000	500.000.000	925.000.000	11%	825.000.000	0
INDAP	4.049.995.000	13%	763.404.000	433.160.000	0	90.000.000	523.160.000	6%	1.000.691.000	1.762.740.000
SERCOTEC	3.798.685.000	13%	1.108.341.000	687.459.000	0	50.000.000	737.459.000	9%	589.200.000	1.363.685.000
SEREMI DE AGRICULTURA	2.350.000.000	8%	1.399.500.000	735.500.000	0	0	735.500.000	9%	215.000.000	0
SEREMI DE EDUCACIÓN	2.970.211.000	10%	776.500.000	400.000.000	283.053.000	0	683.053.000	8%	1.082.133.000	428.525.000
SEREMI DE MEDIO AMBIENTE	3.040.000.000	10%	300.170.000	139.830.000	0	478.015.000	617.845.000	8%	621.985.000	1.500.000.000
SERNAPESCA	2.160.000.000	7%	0	0	0	720.000.000	720.000.000	9%	720.000.000	720.000.000
SERNATUR	1.125.000.000	4%	429.754.000	481.251.000	0	0	481.251.000	6%	113.995.000	100.000.000
FIC	5.275.818.603	17%	1.896.901.147	1.837.915.456	20.000.000	200.000.000	2.057.915.456	25%	1.321.002.000	0
TOTAL	30.329.459.603	100%	8.928.218.147	5.496.467.456	503.053.000	2.088.015.000	8.087.535.456	100%	7.039.006.000	6.274.700.000

Las transferencias de estos recursos en el Presupuesto 2014, son administradas en un 25% (\$ 2.058 millones), en un 11% por el FOSIS (\$925 millones), con un 9% cada una de las siguientes instituciones SERCOTEC, SEREMI Agricultura y SERNAPESCA, con \$730 millones aproximadamente por institución; con un 8% están las SEREMIAS de Educación y Medioambiente, con más de \$620 millones cada una.

En un plano medio, se les están transfiriendo: el 6% de estos recursos a SERNATUR e INDAP con \$ 481 millones y \$ 523 millones respectivamente; un 4% a CONAF con \$ 295 millones; un 3% a CONADI con \$ 261 millones; y por último a CORFO con el 1% de estos recursos, es decir, \$50 millones.

La distribución de la inversión FNDR 2014 por sectores, se detalla a continuación:

Presupuesto FNDR 2014 - Fomento - Fondo de Innovación y Competitividad

SUB T.	ESTAD O	PROVISIO N	ETAPA	BIP	NOMBRE DEL PROYECTO	COSTO	GASTADO AÑOS ANTERIORES	PRESUPUESTO 2014	ARRASTRE 2015	PPTO FUTURO	SITUACION ACTUAL	RATE 2014
INICIATIVAS DE ARRASTRE												
33	A	FIC	EJECUCION	30128351	TRANSFERENCIA SISTEMA DE CONTROL DE SCAPTIA LATA (COLIHUACHO)	93.379.308	55.344.827	38.034.481	0	0	EN EJECUCION	RS**
33	A	FIC	EJECUCION	30128352	TRANSFERENCIA MEJORAR LA COMPETITIVIDAD Y SUSTENTABILIDAD DE LA PES	161.029.086	110.257.000	50.772.086	0	0	EN EJECUCION	RS**
33	A	FIC	EJECUCION	30128378	TRANSFERENCIA SEMILLAS COMO ALTERNATIVA DE DIVERSIFICACION PARA PE	144.112.000	106.028.000	38.084.000	0	0	EN EJECUCION	RS**
33	A	FIC	EJECUCION	30128382	TRANSFERENCIA BANCO DE GERMOPLASMA PARA ALGAS	150.000.000	129.500.000	20.500.000	0	0	EN EJECUCION	RS**
33	A	FIC	EJECUCION	30128388	TRANSFERENCIA TRATAMIENTO DE LODOS RESIDUALES DE PISCICULTURAS	162.997.000	127.827.074	35.169.926	0	0	EN EJECUCION	RS**
33	A	FIC	EJECUCION	30128361	TRANSFERENCIA RECUPERACION IDENTIFICACION DE LARVAS DE MEJILLON M	72.904.225	63.226.000	9.678.225	0	0	EN EJECUCION	RS**
33	A	FIC	EJECUCION	30128398	TRANSFERENCIA ENERGIAS RENOVABLES NO CONVENCIONALES (ERNIC), QUE S	175.893.000	165.843.750	10.049.250	0	0	EN EJECUCION	RS**
33	A	FIC	EJECUCION	30127448	SUBSIDIO SEMILLA DE ASIGNACION FLEXIBLE PARA EL APOYO DE EMPRENDIM	600.000.000	271.086.000	328.914.000	0	0	EN EJECUCION	RS**
33	A	FIC	EJECUCION	30128359	TRANSFERENCIA ALGAS MARINAS CHILENAS PARA CONSUMO HUMANO	86.140.000	61.135.000	25.005.000	0	0	EN EJECUCION	RS**
33	A	FIC	EJECUCION	30115202	MODELO DE GESTION ECONOMICA TERRITORIAL PESCA ARTESANAL	113.883.000	102.495.000	11.388.000	0	0	EN EJECUCION	RS**
33	A	FIC	EJECUCION	30115215	GESTION CALIDAD Y TRANSFERENCIA DE ALGA GRACILLARIA	98.800.000	88.920.000	9.880.000	0	0	EN EJECUCION	RS**
33	A	FIC	EJECUCION	30115218	ESTRATEGIA DE INNOVACION PARA PRODUCTORES DE LA PESCA ARTESANAL	130.000.000	117.000.000	13.000.000	0	0	EN EJECUCION	RS**
33	A	FIC	EJECUCION	30163622	TRANSFERENCIA INNOVACION PARA EL SECTOR AGROPECUARIO (PIA)	270.460.000	33.812.000	100.000.000	136.648.000	0	EN EJECUCION	RS**
33	A	FIC	EJECUCION	30128386	RED DE TURISMO INTEGRADO Y ECO-DESARROLLO	116.979.984	100.706.996	16.272.988	0	0	EN EJECUCION	RS**
33	A	FIC	EJECUCION	30143022	TRANSFERENCIA Y DESARROLLO TECNOLOGICO DE PROD. APICOLA	119.083.000	14.885.000	50.000.000	54.198.000	0	EN EJECUCION	RS**
33	A	FIC	EJECUCION	30148474	TRANSFERENCIA ALTERNATIVAS DE USO INTEGRAL DEL PIURE	82.208.000	10.276.000	40.000.000	31.932.000	0	EN EJECUCION	RS**
33	A	FIC	EJECUCION	30143923	TRANSFERENCIA BANCOS NATURALES DE MEJILLON CHILENO	117.660.000	14.708.000	50.000.000	52.952.000	0	EN EJECUCION	RS**
33	A	FIC	EJECUCION	30149326	TRANSFERENCIA PROSPECCION ARQUEOLOGICA DEL PASO VURLOCHE	108.770.000	15.606.000	59.000.000	34.164.000	0	EN EJECUCION	RS**
33	A	FIC	EJECUCION	30148672	TRANSFERENCIA VALORIZACION AGRONOMICA DE BIOSOLIDOS	89.690.000	11.211.000	50.000.000	28.479.000	0	EN EJECUCION	RS**
33	A	FIC	EJECUCION	30147272	TRANSFERENCIA PROD. BIOGAS A TRAVES DE RESIDUOS ORGANICOS	111.646.000	13.956.000	60.000.000	37.690.000	0	EN EJECUCION	RS**
33	A	FIC	EJECUCION	30148923	TRANSFERENCIA DESARROLLO EMPRENDIMIENTO EN PERSONAS CON DISCAP	118.429.000	14.804.000	60.000.000	43.625.000	0	EN EJECUCION	RS**
33	A	FIC	EJECUCION	30147672	TRANSFERENCIA GENERACION COMPETENCIAS ERNC	116.974.000	14.622.000	50.000.000	52.352.000	0	EN EJECUCION	RS**
33	A	FIC	EJECUCION	30142972	TRANSFERENCIA PROD DE BRIQUETAS Y PELLET EN BASE AL CHACAY	119.000.000	14.875.000	50.000.000	54.125.000	0	EN EJECUCION	RS**
33	A	FIC	EJECUCION	30148823	TRANSFERENCIA CUANTIFICACION BIOTOXINAS EN MOLUSCOS BIVALVOS	119.453.000	14.932.000	50.000.000	54.521.000	0	EN EJECUCION	RS**
33	A	FIC	EJECUCION	30149273	TRANSFERENCIA RED GESTION PYMES LOS LAGOS	119.978.000	14.997.000	50.000.000	54.981.000	0	EN EJECUCION	RS**
33	A	FIC	EJECUCION	30148424	TRANSFERENCIA METODO DE CAPTURA CONGRIO DORADO	111.700.000	13.963.000	40.000.000	57.737.000	0	EN EJECUCION	RS**
33	A	FIC	EJECUCION	30147972	TRANSFERENCIA ANCUD CAPITAL DE LA OSTRA CHILENA	118.580.000	14.823.000	50.000.000	53.757.000	0	EN EJECUCION	RS**
33	A	FIC	EJECUCION	30147423	TRANSFERENCIA DESARROLLO DE CAPACIDADES A JOVENES DE EMTP	119.803.000	14.975.000	50.000.000	54.828.000	0	EN EJECUCION	RS**
33	A	FIC	EJECUCION	30148274	TRANSFERENCIA ESTERILIZACION PARA PERROS EN CONDICION DE CALLE	120.000.000	15.000.000	50.000.000	55.000.000	0	EN EJECUCION	RS**
33	A	FIC	EJECUCION	30149378	TRANSFERENCIA ESCALAMIENTO COMERCIAL PARA EL CONTROL DE SCAPTIA	116.652.000	14.582.000	50.000.000	52.070.000	0	EN EJECUCION	RS**
33	A	FIC	EJECUCION	30148324	TRANSFERENCIA CULTIVO DE LUCHE CHILENO	120.000.000	30.000.000	50.000.000	40.000.000	0	EN EJECUCION	RS**
33	A	FIC	EJECUCION	30149372	TRANSFERENCIA OPTIMIZACION DE LA FERTILIZACION DE PRADERAS	119.555.000	14.944.000	50.000.000	54.611.000	0	EN EJECUCION	RS**
33	A	FIC	EJECUCION	30148372	TRANSFERENCIA ARRECIQUES ARTIFICIALES DE LOCO Y LUIGA ROJA	119.882.000	14.985.000	50.000.000	54.897.000	0	EN EJECUCION	RS**
33	A	FIC	EJECUCION	30148974	TRANSFERENCIA INNOVACION Y SUSTENTABILIDAD PARA PRODUCTORES DE	118.826.000	14.853.000	50.000.000	53.973.000	0	EN EJECUCION	RS**
33	A	FIC	EJECUCION	30128390	VIVE LA PESCA ARTESANAL	82.040.000	20.510.000	61.530.000	0	0	EN EJECUCION	RS**
33	A	FIC	EJECUCION	30128363	SISTEMA DE FILACION REMOTA PARA AUMENTAR LA OFERTA	100.850.000	40.212.500	60.637.500	0	0	EN EJECUCION	RS**
TOTAL DE INICIATIVAS DE ARRASTRE						4.847.356.603	1.896.901.147	1.837.915.456	1.112.540.000	0		

INICIATIVAS LICITADAS Y/O ADJUDICADAS												
33	U/A	FIC	EJECUCION	30149124	TRANSFERENCIA GENERAR RUTA TURISTICA PARA CALETAS DE PESCADORES AR	110.090.000	0	10.000.000	100.090.000	0	EN CONVENIO	RS**
33	U/A	FIC	EJECUCION	30149376	TRANSFERENCIA INNOVACION E IMPL. UNA PLATAFORMA DE GESTION	118.372.000	0	10.000.000	108.372.000	0	EN CONVENIO	RS**
TOTAL INICIATIVAS LICITADAS Y/O ADJUDICADAS						228.462.000	0	20.000.000	208.462.000	0		
INICIATIVAS NUEVAS												
33	N	FIC	EJECUCION	S/C	CONCURSO 2014	200.000.000	0	200.000.000	0	0	PROVISION	RS
TOTAL DE INICIATIVAS NUEVAS						200.000.000	0	200.000.000	0	0		
TOTAL FIC						5.275.818.603	1.896.901.147	2.057.915.456	1.321.002.000	0		

Presupuesto FNDR 2014 - Fomento - Sector Silvoagropecuario

SUBT	ESTADO	PROVISION	ETAPA	BIP	NOMBRE DEL PROYECTO	COSTO	GASTADO AÑOS ANTERIORES	PRESUPUESTO 2014	ARRASTRE 2015	PPTO FUTURO	SITUACION ACTUAL	RATE 2014
INICIATIVAS DE ARRASTRE												
33	A	LIBRE	EJECUCION	30113144	TRANSFERENCIA TECNICA PARA EL DESARROLLO DENDROENERGETICO COMO	510.000.000	214.544.000	295.456.000	0	0	EN EJECUCION	RS**
33	A	LIBRE	EJECUCION	30119232	TRANSFERENCIA PROGRAMA DE FORTALECIMIENTO DE LAS MYEP DEL	400.000.000	175.750.000	224.250.000	0	0	EN EJECUCION	RS**
33	A	LIBRE	EJECUCION	30119229	PROGRAMA FOMENTO A SECTORES PRODUCTIVOS RURALES MEDIANTE LA IM	350.000.000	336.791.000	13.209.000	0	0	EN EJECUCION	RS**
33	A	LIBRE	EJECUCION	30113128	TRANSFERENCIA INFRAESTRUCTURA DE ACOPIO Y SECADO PARA EL	400.000.000	296.500.000	103.500.000	0	0	EN EJECUCION	RS**
33	A	LIBRE	EJECUCION	30132159	TRANSFERENCIA PROGRAMA FERTILIZACION DE PRADERAS Y APLAMAMIENTO DE	706.255.000	176.564.000	200.000.000	329.691.000	0	EN EJECUCION	RS**
33	A	LIBRE	EJECUCION	30113351	TRANSFERENCIA PROGRAMA DE MEJORAMIENTO DE LA COMPETITIVIDAD Y PR	420.000.000	290.340.000	129.660.000	0	0	EN EJECUCION	RS**
33	A	LIBRE	EJECUCION	30121499	PROGRAMA DE TRANSFERENCIA PARA EL DESARROLLO DE LA APICULTURA EN	450.000.000	312.500.000	137.500.000	0	0	EN EJECUCION	RS**
33	A	LIBRE	EJECUCION	30125789	TRANSFERENCIA MEJORAMIENTO DE LA CAPACIDAD PRODUCTIVA DE LAS	1.500.000.000	785.000.000	500.000.000	215.000.000	0	EN EJECUCION	RS**
33	A	LIBRE	EJECUCION	30121436	PROGRAMA DE MEJORAMIENTO EN LA INOCUIDAD DE LA PRODUCCION	400.000.000	302.000.000	98.000.000	0	0	EN EJECUCION	RS**
TOTAL DE INICIATIVAS DE ARRASTRE						5.136.255.000	2.889.989.000	1.701.575.000	544.691.000	0		

INICIATIVAS NUEVAS												
33	N	LIBRE	EJECUCION	30162072	TRANSFERENCIA PROGRAMA DE DESARROLLO ENDOGENO PARA CHILE	300.000.000	0	50.000.000	250.000.000	0	REQUERIMIENTO	SR
33	N	PIR	EJECUCION	30136317	CAPACITACION EN TURISMO RURAL A PEQUEÑOS AGRICULTORES,	191.000.000	0	20.000.000	171.000.000	0	REQUERIMIENTO	SR
TOTAL DE INICIATIVAS NUEVAS						491.000.000	0	70.000.000	421.000.000	0		
TOTAL SILVOAGROPECUARIO						5.627.255.000	2.889.989.000	1.771.575.000	965.691.000	0		

Presupuesto FNDR 2014 - Fomento - Sector multisectorial

SUBT	ESTADO	PROVISION	ETAPA	BIP	NOMBRE DEL PROYECTO	COSTO	GASTADO AÑOS ANTERIORES	PRESUPUESTO 2014	ARRASTRE 2015	PPTO FUTURO	SITUACION ACTUAL	RATE 2014
INICIATIVAS DE ARRASTRE												
33	A	LIBRE	EJECUCION	30123380	TRANSFERENCIA PROGRAMA APLICACION DE PRACTICAS DE FOMENTO PROD	200.000.000	142.000.000	58.000.000	0	0	EN EJECUCION	RS**
33	A	LIBRE	EJECUCION	30115050	TRANSFERENCIA PROGRAMA DESARROLLO PRODUCTIVO INDIGENA REGION D	1.600.000.000	1.166.200.000	233.800.000	200.000.000	0	EN EJECUCION	RS**
TOTAL DE INICIATIVAS DE ARRASTRE						1.800.000.000	1.308.200.000	291.800.000	200.000.000	0		

INICIATIVAS NUEVAS												
33	N	LIBRE	EJECUCION	30136293	PROGRAMA DE EDUCACION PARA LA IMPLEMENTACION DE BUENAS PRACTICA	500.000.000	0	78.015.000	221.985.000	200.000.000	RECOMENDADO	RS**
33	N	LIBRE	EJECUCION	30136269	PROGRAMA DE RECAMBIO CALEFACTORES CIUDAD DE OSORNO	1.500.000.000	0	400.000.000	400.000.000	700.000.000	ARI	RS**
33	N	LIBRE	EJECUCION	30136136	TRANSFERENCIA PROGRAMA YO EMPRENDO PARA PERSONAS CON DISCAPAC	200.000.000	0	100.000.000	100.000.000	0	RECOMENDADO	RS**
33	N	LIBRE	EJECUCION	30126939	FONDO DE APOYO A LA CREACION Y DESARROLLO DEL EMPRENDIMIENTO FEM	800.000.000	0	400.000.000	400.000.000	0	ARI	RS**
33	N	LIBRE	EJECUCION	30137060	PROGRAMA INVERSIONES PRODUCT. EN FAMILIAS USUARIAS DE LOS PROGRA	2.332.740.000	0	70.000.000	500.000.000	1.762.740.000	RECOMENDADO	RS**
33	N	LIBRE	EJECUCION	30136197	TRANSFERENCIA DESARROLLO TURISTICO SUSTENTABLE REGION DE LOS LAGO	400.000.000	0	50.000.000	350.000.000	0	ARI	SR
33	N	LIBRE	EJECUCION	30136320	PROTECCION APLICACION MODELO USO SUST. EN PAISAJE CONSERV. CHILOE	600.000.000	0	0	0	600.000.000	ARI	SR
33	N	LIBRE	EJECUCION	30172072	DESARROLLO Y FOMENTO DE PRODUCTOS ALIMENTARIOS PARA MICRO Y PEQ	563.685.000	0	0	0	563.685.000	REQUERIMIENTO	SR
TOTAL DE INICIATIVAS NUEVAS						6.896.425.000	0	1.098.015.000	1.971.985.000	3.826.425.000		
TOTAL MULTISECTORIAL						8.696.425.000	1.308.200.000	1.389.815.000	2.171.985.000	3.826.425.000		

Presupuesto FNDR 2014 - Fomento - Sector Turismo y Comercio

SUBT.ESTADO	PROVISION	ETAPA	BIP	NOMBRE DEL PROYECTO	COSTO	GASTADO AÑOS ANTERIORES	PRESUPUESTO 2014	ARRASTRE 2015	PPTO FUTURO	SITUACION ACTUAL	RATE 2014
INICIATIVAS DE ARRASTRE											
33	A	LIBRE	30125958	TRANSFERENCIA PROGRAMA DE FOMENTO PRODUCTIVO ASOCIATIVO	400.000.000	250.000.000	150.000.000	0	0	EN EJECUCION	RS**
33	A	LIBRE	30119236	TRANSFERENCIA PROGRAMA FORTALECIMIENTO AL EMPRENDIMIENTO INDIG	400.000.000	372.904.000	27.096.000	0	0	EN EJECUCION	RS**
33	A	LIBRE	30119242	TRANSFERENCIA PROGRAMA FORTALECIMIENTO MYPES DEL SECTOR TURISMO	375.000.000	194.800.000	100.000.000	80.200.000	0	EN EJECUCION	RS**
33	A	LIBRE	30119239	TRANSFERENCIA PROGRAMA EN MARKETING PARA PYMES	750.000.000	286.005.000	250.000.000	113.995.000	100.000.000	EN EJECUCION	RS**
33	A	LIBRE	30119241	TRANSFERENCIA PROGRAMA CAPACITACION Y ASISTENCIA PARA EL MEJORAM	375.000.000	143.749.000	231.251.000	0	0	EN EJECUCION	RS**
33	A	LIBRE	30119237	PROGRAMA DE FORTALECIMIENTO INICIATIVAS PRODUCTIVAS EN ZONAS DE A	240.000.000	158.170.000	81.830.000	0	0	EN EJECUCION	RS**
TOTAL DE INICIATIVAS DE ARRASTRE					2.540.000.000	1.405.628.000	840.177.000	194.195.000	100.000.000		
INICIATIVAS LICITADAS Y/O ADJUDICADAS											
33	I/A	LIBRE	30135657	CAPACITACION Y FORTALECIMIENTO DEL EMPRENDIMIENTO PARA PERSONAS	200.000.000	0	100.000.000	100.000.000	0	EN CONVENIO	RS**
33	I/A	LIBRE	30130362	FONDO DE APOYO AL EMPRENDIMIENTO FEMENINO PARA LA REINSENCION S	250.000.000	0	100.000.000	150.000.000	0	EN CONVENIO	RS**
TOTAL INICIATIVAS LICITADAS Y/O ADJUDICADAS					450.000.000	0	200.000.000	250.000.000	0		
TOTAL TURISMO Y COMERCIO					2.990.000.000	1.405.628.000	1.040.177.000	444.195.000	100.000.000		

Presupuesto FNDR 2014 - Fomento - Sector Pesca

SUBT.ESTADO	PROVISION	ETAPA	BIP	NOMBRE DEL PROYECTO	COSTO	GASTADO AÑOS ANTERIORES	PRESUPUESTO 2014	ARRASTRE 2015	PPTO FUTURO	SITUACION ACTUAL	RATE 2014
INICIATIVAS DE ARRASTRE											
33	A	LIBRE	30119244	TRANSFERENCIA PROGRAMA DE FOMENTO PRODUCTIVO PARA INDUSTRIA M	400.000.000	112.000.000	150.000.000	138.000.000	0	EN EJECUCION	RS**
33	A	LIBRE	30124419	TRANSFERENCIA PROGRAMA DE MEJORAMIENTO DE PRODUCTIVIDAD EN LAS	610.000.000	289.000.000	200.000.000	121.000.000	0	EN EJECUCION	RS**
33	A	LIBRE	30126237	TRANSFERENCIA PROGRAMA YO EMPRENDO PESCA ARTESANAL REGION DE LOS	400.000.000	250.000.000	75.000.000	75.000.000	0	EN EJECUCION	RS**
TOTAL DE INICIATIVAS DE ARRASTRE					1.410.000.000	651.000.000	425.000.000	334.000.000	0		
INICIATIVAS NUEVAS											
33	N	LIBRE	S/C	FONDO FOMENTO PESCA ARTESANAL	2.160.000.000	0	720.000.000	720.000.000	720.000.000	SR	
33	N	LIBRE	30135459	TRANSFERENCIA INVERSION EN LA MYPE DEL MEJILLON CHILENO	800.000.000	0	0	0	800.000.000	ARI	
33	N	LIBRE	30160273	TRANSFERENCIA APOYO ESTRUCTURA BASICA Y EQ. PESCA ARTESANAL	399.750.000	0	0	0	399.750.000	REQUERIMIENTO	SR
TOTAL DE INICIATIVAS NUEVAS					3.359.750.000	0	720.000.000	720.000.000	1.919.750.000		
TOTAL PESCA					4.769.750.000	651.000.000	1.145.000.000	1.054.000.000	1.919.750.000		

Presupuesto FNDR 2014 - Fomento - Sector Educación y Cultura

SUBT.ESTADO	PROVISION	ETAPA	BIP	NOMBRE DEL PROYECTO	COSTO	GASTADO AÑOS ANTERIORES	PRESUPUESTO 2014	ARRASTRE 2015	PPTO FUTURO	SITUACION ACTUAL	RATE 2014
INICIATIVAS DE ARRASTRE											
33	A	LIBRE	30129698	CAPACITACION PERFECCIONAMIENTO ASIGNATURA LENGUA INDIGENA	630.000.000	157.500.000	200.000.000	272.500.000	0	EN EJECUCION	RS**
33	A	LIBRE	30106837	TRANSFERENCIA DE HERRAMIENTAS DE VIDA PARA EL APRENDIZAJE	1.208.000.000	619.000.000	200.000.000	200.000.000	189.000.000	EN EJECUCION	RS**
TOTAL DE INICIATIVAS DE ARRASTRE					1.838.000.000	776.500.000	400.000.000	472.500.000	189.000.000		
INICIATIVAS LICITADAS Y/O ADJUDICADAS											
33	I/A	LIBRE	30124802	TRANSFERENCIA CAPACITACION MEJORAMIENTO LA ACTIVIDAD FISICA Y LA S	389.000.000	0	97.250.000	200.000.000	91.750.000	EN CONVENIO	RS**
33	I/A	LIBRE	30124775	TRANSFERENCIA CAPACITACION MEJORANDO LA ESCOLARIDAD DE LA POBLAC	279.511.000	0	69.878.000	209.633.000	0	EN CONVENIO	RS**
33	I/A	LIBRE	30124787	CAPACITACION PERFECCIONAMIENTO DEL IDIOMA INGLES PARA DOCENTES Y	463.700.000	0	115.925.000	200.000.000	147.775.000	EN CONVENIO	RS**
TOTAL INICIATIVAS LICITADAS Y/O ADJUDICADAS					1.132.211.000	0	263.053.000	609.633.000	239.525.000		
TOTAL EDUCACION Y CULTURA					2.970.211.000	776.500.000	663.053.000	1.082.133.000	428.525.000		

VI. Distribución del Presupuesto FNDR 2014

Por provisiones y aportes

El Presupuesto del Sector Público 2014, considera para el FNDR 2014, “Provisiones” que son aportes de otros sectores públicos, especialmente de SUBDERE y que incrementan los recursos del Gobierno Regional para la inversión. Estos fondos se deben gastar, y su certeza, depende de la existencia de cartera que las singulariza; pero son obligaciones y no se pueden modificar el Fondo para Infraestructura Educativa (FIE) del Ministerio de Educación, el Fondo de Innovación y Competitividad (FIC), que se recibe de la SUBDERE y el aporte (no es provisión) que hace el Ministerio del Interior para la Rehabilitación y Conectividad de la Provincia de Palena.

Están regidas por la Glosa 2 del Presupuesto de la SUBDERE y se permite a contar del 1 de mayo de cada año, hacer las adecuaciones (por la no existencia de cartera), con la aprobación del Consejo Regional a petición del Sr. Intendente. En el FNDR 2014, las provisiones representan el 52% del marco nominal de 90.588 millones, es decir, llega a los \$ 47.382 millones. Del marco FNDR 2014, representan el 61% de los proyectos de “arrastre” (\$27.450 millones), el 55% de los proyectos licitados y adjudicados (\$12.726 millones) y al 32% de los proyectos “nuevos” (\$7.205 millones).

PRESUPUESTO FNDR 2014 REGIÓN DE LOS LAGOS POR PROVISIONES

PRESUPUESTO 2014										
PROVISIONES	COSTO	%	GASTADO AÑOS ANTERIORES	ARRASTRE	LICITACION-ADJUDICACION	NUEVOS	TOTAL	%	ARRASTRE 2015	PPTO FUTURO
LIBRE	212.523.082.147	51%	20.099.099.111	17.626.065.921	10.332.346.183	15.247.578.686	43.205.990.790	48%	31.047.233.137	118.170.759.109
FIE	59.900.345.599	14%	9.081.603.365	6.743.042.867	1.822.953.000	1.183.338.000	9.749.333.867	11%	10.430.580.913	30.638.827.454
TRS	52.384.511.973	13%	5.324.544.109	3.043.267.290	5.323.565.468	1.173.013.041	9.539.845.799	11%	6.637.128.578	30.882.993.487
RSD	20.543.158.745	5%	1.288.460.849	7.553.978.000	1.062.785.000	254.612.000	8.871.375.000	10%	8.117.136.375	2.266.186.521
PP	28.871.223.740	7%	9.094.309.286	3.258.648.931	28.266.000	3.330.893.083	6.617.808.014	7%	2.354.583.917	10.804.522.523
SS	14.279.724.474	3%	3.494.244.960	2.545.571.510	1.915.511.346	180.000.000	4.641.082.856	5%	3.000.077.654	3.144.319.004
ENERGIZACION	14.182.729.763	3%	7.776.917.960	1.094.237.803	1.872.705.000	863.468.000	3.830.410.803	4%	600.000.000	1.975.401.000
FIC	5.275.818.603	1%	1.896.901.147	1.837.915.456	20.000.000	200.000.000	2.057.915.456	2%	1.321.002.000	0
PVP	4.402.483.781	1%	487.419.000	1.252.876.000	300.000.000	0	1.552.876.000	2%	757.497.000	1.604.691.781
PIR	1.737.368.274	0%	30.147.000	120.622.000	380.264.000	20.000.000	520.886.000	1%	421.000.000	765.335.274
TOTAL	414.100.447.098	100%	58.573.646.787	45.076.225.778	23.058.395.997	22.452.902.810	90.587.524.585	100%	64.686.239.574	200.253.036.153
				50%	25%	25%	100%			

Las provisiones del FNDR, son: el Programa de Apoyo al Transporte Regional (TRANSANTIAGO, Ley 20.378); el Fondo Infraestructura Educativa (FIE, entregado por el MINEDUC); el Programa

Residuos Sólidos Domiciliarios (RSD); Saneamiento Sanitario (SS); el Fondo de Innovación y Competitividad (FIC); la Puesta en valor del Patrimonio (PVP); el Programa de Infraestructura Rural (PIR). Se considera dentro

de este capítulo, el aporte que hace el Ministerio del Interior para la Rehabilitación y Conectividad para la provincia de Palena, cuyos recursos no pueden ser utilizados en otro tipo de iniciativas.

VI.1 FNDR 2014 Fondo de Infraestructura Educativa (FIE)

Esta es una provisión obligatoria en el gasto del aporte entregado por el Ministerio de Educación. La Ley de Presupuesto incorpora recursos al Ministerio de Educación, destinados al financiamiento de la ejecución de iniciativas de inversión y adquisición de activos no financieros destinados a infraestructura, equipamiento y mobiliario educativo, así como a la compra de terrenos para la instalación de o acondicionamiento de establecimientos o locales educativos del sector municipal; recursos que de manera fundada son transferidos al Gobierno Regional. En el proyecto Ley de Presupuesto 2014 se han asignado \$5.717 millones para este fin, existiendo un compromiso real de la región por \$9.749 millones, de los cuales \$6.743 millones son de “arrastre”, \$1.823 millones están en licitación y adjudicación y \$ 1.183 millones son montos para proyectos “nuevos”.

Sus objetivos son apoyar de manera complementaria la construcción de infraestructura de locales educativos que ingresan o mantienen la jornada escolar completa, abarcando todos los niveles educativos.

A proposición del Ministerio de Educación, este fondo financia iniciativas postuladas por los Gobiernos Regionales que permitan la normalización, ampliación y reposición de los establecimientos educativos, la adquisición de equipamiento y/o mobiliario, y para enfrentar situaciones de emergencia.

La SUBDERE deberá informar trimestralmente a las Comisiones de Hacienda del Senado y de la Cámara de Diputados, así como también a la Comisión Especial Mixta de Presupuestos. Esta información deberá ser remitida dentro de los treinta días siguientes al término del respectivo trimestre.

Asimismo, en igual plazo, dicha información debe ser publicada en formato electrónico en la página web de la Subsecretaría de Desarrollo Regional y

Administrativo.

La distribución de la inversión FNDR 2014 de la Provisión FIE, se detalla a continuación:



Presupuesto FNDR 2014 - Fondo Infraestructura Educativa

SUBT.	ESTADO	PROVISION	SECTOR	PROVINCIA	COMUNA	ETAPA	SIP	NOMBRE DEL PROYECTO	COSTO	GASTADO AÑOS ANTERIORES	PRESUPUESTO 2014	ARRASTRE 2015	PPTO FUTURO	SITUACION ACTUAL	RATE 2015
31	U/A	FIE	EDUCACION	OSORNO	OSORNO	EJECUCION	20100310	REPOSICION PARCIAL LICEO DE BAHUE, OSORNO	2.217.250.000	0	200.000.000	400.000.000	1.617.250.000	EN CONVERSI	EN CONVERSI
31	N	FIE	EDUCACION	OSORNO	OSORNO	EJECUCION	30134827	CONSERVACION ESCUELA ZENTENO (C33)	132.097.858	0	20.000.000	112.097.858	0	ARI	SR*
31	N	FIE	EDUCACION	OSORNO	PUYUEJE	EJECUCION	30129174	MEJORAMIENTO ESCUELA FUTACHUIN	79.862.000	25.000.000	54.862.000	0	0	EN EJECUCI	EN EJECUCI
31	N	FIE	EDUCACION	OSORNO	PUYUEJE	EJECUCION	30067012	REPOSICION PARCIAL LICEO LAS AMERICAS DE ENTRE LAGOS	2.500.000.000	0	30.000.000	200.000.000	2.270.000.000	ARI	SR
31	N	FIE	EDUCACION	OSORNO	S. J. DE LA CO	EJECUCION	30110580	REPOSICION LICEO E INTERNADO ANTILAFKEN DE PUACHO	1.593.755.000	28.999.000	400.000.000	500.000.000	664.756.000	EN EJECUCI	EN EJECUCI
31	N	FIE	EDUCACION	OSORNO	S. J. DE LA CO	EJECUCION	30063940	CONST.GIMNASIO Y MEJORAMIENTO ESCUELA BASICA BAHIA MANSA	1.621.284.937	0	10.000.000	100.000.000	551.284.937	REQUERIM	SR
31	N	FIE	EDUCACION	OSORNO	SAN PABLO	EJECUCION	30073647	REPOSICION PARCIAL DE LICEO FRAY PABLO DE ROYO SAN PABLO	1.929.602.000	384.814.475	1.000.000.000	544.787.525	0	EN EJECUCI	EN EJECUCI
31	N	FIE	EDUCACION	OSORNO	SAN PABLO	EJECUCION	30137225	CONSERVACION ESCUELA RURAL LA POZA (C33)	202.642.000	0	202.642.000	0	0	EN LICITACI	EN LICITACI
31	N	FIE	EDUCACION	OSORNO	SAN PABLO	EJECUCION	30137148	CONSERVACION ESCUELA RURAL DE QUILEN (C33)	182.346.000	0	182.346.000	0	0	EN LICITACI	EN LICITACI
31	N	FIE	EDUCACION	OSORNO	SAN PABLO	EJECUCION	30060356	MEJORAMIENTO Y AMPLIACION INTERNADO FRAY PABLO DE ROYO COMU	612.477.415	0	20.000.000	100.000.000	492.477.415	ARI	FI
31	N	FIE	EDUCACION	LLANQUIHUE	P.MONTT	EJECUCION	30156427	REPOSICION ESCUELA RURAL CHAMIZA DE PUERTO MONTT	1.782.526.000	1.607.983.531	174.542.469	0	0	EN EJECUCI	EN EJECUCI
31	N	FIE	EDUCACION	LLANQUIHUE	P.MONTT	EJECUCION	30063478	REPOSICION ESCUELA MAULEN ESTERO	2.083.363.000	246.479.574	700.000.000	900.000.000	236.883.426	EN EJECUCI	EN EJECUCI
31	N	FIE	EDUCACION	LLANQUIHUE	P.MONTT	EJECUCION	30103446	CONSTRUCCION ESCUELA NUEVA SECTOR ALERCE PRIMERA ETAPA	4.121.483.000	308.082.633	700.000.000	900.000.000	2.263.400.367	EN EJECUCI	EN EJECUCI
31	N	FIE	EDUCACION	LLANQUIHUE	P.MONTT	EJECUCION	30128045	CONSERVACION GIMNASIO ESCUELA DARIO SALAS PUERTO MONTT (C33)	137.965.000	0	137.965.000	0	0	EN CONVERSI	EN CONVERSI
31	N	FIE	EDUCACION	LLANQUIHUE	CALBUCO	EJECUCION	30060782	CONSTRUCCION ESCUELA UNIFICADA ISLA HUAR	2.122.654.000	663.054.691	700.000.000	600.000.000	159.599.309	EN EJECUCI	EN EJECUCI
29	N	FIE	EDUCACION	LLANQUIHUE	FRUTILLAR	EJECUCION	30136755	ADQUISICION MATERIAL EDUCATIVO PARA LA MUNICIPALIDAD DE FRUTILL	364.765.000	0	364.765.000	0	0	ARI RECOMI	ARI RECOMI
31	N	FIE	EDUCACION	LLANQUIHUE	FRUTILLAR	EJECUCION	30113942	REPOSICION INTERNADO LICEO INDUSTRIAL CHILENO ALEMAN FRUTILLAR	1.809.706.000	0	20.000.000	100.000.000	1.689.706.000	REQUERIM	SR
31	N	FIE	EDUCACION	LLANQUIHUE	FRUTILLAR	EJECUCION	30073164	CONSTRUCCION ESCUELA ESPECIAL SAN AGUSTIN	611.789.000	0	20.000.000	100.000.000	491.789.000	REQUERIM	SR
31	N	FIE	EDUCACION	LLANQUIHUE	LLANQUIHUE	EJECUCION	30034581	MEJORAMIENTO JARDIN INFANTIL LLANQUIHUE	498.327.000	54.127.840	444.199.160	0	0	EN EJECUCI	EN EJECUCI
31	N	FIE	EDUCACION	LLANQUIHUE	LOS MUEBROS	EJECUCION	30123367	MEJORAMIENTO INTEGRAL ESCUELA LA ESTACUILLA - LOS MUEBROS	214.538.000	0	100.000.000	114.538.000	0	EN CONVERSI	EN CONVERSI
31	N	FIE	EDUCACION	LLANQUIHUE	LOS MUEBROS	EJECUCION	30125889	CONSTRUCCION JARDIN INFANTIL EL TRIANGULO	564.074.000	0	10.000.000	100.000.000	454.074.000	ARI	SR
31	N	FIE	EDUCACION	LLANQUIHUE	LOS MUEBROS	EJECUCION	30137069	ADQUISICION EQUIPAMIENTO CCR (CIRC 33)	32.936.000	0	32.936.000	0	0	REQUERIM	SR
31	N	FIE	EDUCACION	LLANQUIHUE	MAULLIN	EJECUCION	30043932	REPOSICION ESCUELA LOS ARCES OLIMPOULLI, COMUNA DE MAULLIN	838.997.000	2.000.000	200.000.000	636.997.000	0	EN ADJUDI	EN ADJUDI
31	N	FIE	EDUCACION	LLANQUIHUE	P. VARAS	EJECUCION	30066636	REPOSICION ESCUELA EPSON ENSENADA	1.313.547.000	33.024.470	600.000.000	580.522.530	100.000.000	EN EJECUCI	EN EJECUCI
31	N	FIE	EDUCACION	CHLOE	CASTRO	EJECUCION	30092609	MEJORAMIENTO Y REPOSICION PARCIAL ESCUELA ARTUE, CASTRO	2.246.067.000	1.862.251.428	383.815.572	0	0	EN EJECUCI	EN EJECUCI
31	N	FIE	EDUCACION	CHLOE	CASTRO	EJECUCION	30076949	REPOSICION ESCUELA DE LA CULTURA	20.000.000	0	20.000.000	200.000.000	4.280.000.000	ARI	SR
31	N	FIE	EDUCACION	CHLOE	ANCUD	EJECUCION	30062300	AMPLIACION Y MEJORAMIENTO ESCUELA RURAL DE CAULIN	987.628.863	918.822.863	68.806.000	0	0	EN EJECUCI	EN EJECUCI
31	N	FIE	EDUCACION	CHLOE	ANCUD	EJECUCION	30122987	CONSERVACION LICEO DOMINGO ESPINERA NESCO (C33)	1.071.555.000	0	400.000.000	671.555.000	0	EN CONVERSI	EN CONVERSI
31	N	FIE	EDUCACION	CHLOE	ANCUD	EJECUCION	30078380	REPOSICION ESCUELA RURAL DE CONIMO	1.532.702.000	0	400.000.000	600.000.000	532.702.000	EN CONVERSI	EN CONVERSI
31	N	FIE	EDUCACION	CHLOE	ANCUD	EJECUCION	30125900	MEJORAMIENTO Y AMPLIACION ESCUELA VILLA CHACAO	800.000.000	0	0	0	800.000.000	ARI	SR
31	N	FIE	EDUCACION	CHLOE	CHONCHI	EJECUCION	20110497	AMPLIACION Y MEJORAMIENTO ESCUELA G-965 HUILLINCO, CHONCHI	590.639.000	0	0	0	590.639.000	ARI	SR
31	N	FIE	EDUCACION	CHLOE	CHONCHI	EJECUCION	20096361	REPOSICION ESCUELA E INTERNADO CUCAO, CHONCHI	718.940.000	0	0	0	718.940.000	ARI	SR
31	N	FIE	EDUCACION	CHLOE	CHONCHI	EJECUCION	30102669	REPOSICION ESCUELA ESPECIAL AMANECEN, CHONCHI	930.500.000	0	0	0	930.500.000	ARI	SR
31	N	FIE	EDUCACION	CHLOE	C.VELEZ	EJECUCION	30093309	REPOSICION LICEO ALFREDO BARRIA OYARZUN	4.940.431.000	12.000.000	500.000.000	700.000.000	3.728.431.000	EN EJECUCI	EN EJECUCI
31	N	FIE	EDUCACION	CHLOE	C.VELEZ	EJECUCION	30115427	REPOSICION ESCUELA EDUARDO FREI MONTALVA DE PALQUI	657.860.000	0	0	0	657.860.000	ARI	SR
31	N	FIE	EDUCACION	CHLOE	DALCANE	EJECUCION	30134009	REPOSICION ESCUELA SAN PEDRO	80.000.000	0	10.000.000	70.000.000	0	ARI	SR
31	N	FIE	EDUCACION	CHLOE	PUQUELDON	EJECUCION	30115056	REPOSICION Y REUBICACION ESCUELA RURAL DE DETIF	610.000.000	0	15.000.000	200.000.000	395.000.000	ARI	SR
31	N	FIE	EDUCACION	CHLOE	QUELEN	EJECUCION	30098873	REPOSICION ESCUELA RURAL DE ALQUI, ISLA TRANQUI (2000 UTM)	71.290.684	14.146.910	57.143.774	0	0	EN LIQUIDA	EN LIQUIDA
31	N	FIE	EDUCACION	CHLOE	QUELEN	EJECUCION	30135085	CONSTRUCCION GIMNASIO ESCUELA RURAL DE CONTUY, COMUNA DE QUI	205.300.000	0	205.300.000	0	0	ARI	SR
31	N	FIE	EDUCACION	CHLOE	QUELEN	EJECUCION	30183072	CONSTRUCCION PAVIMENTACION CALLE PRESIDENTE ALESSANDRI	205.000.000	0	0	0	205.000.000	REQUERIM	SR
31	N	FIE	EDUCACION	CHLOE	QUELEN	EJECUCION	30083543	REPOSICION ESCUELA RURAL COINCO	914.652.000	15.468.800	899.183.200	0	0	EN EJECUCI	EN EJECUCI
31	N	FIE	EDUCACION	CHLOE	QUEMCHI	EJECUCION	30074090	REPOSICION ESCUELA RURAL ISLA TAC	735.028.905	712.708.905	22.320.000	0	0	EN EJECUCI	EN EJECUCI
31	N	FIE	EDUCACION	CHLOE	QUEMCHI	EJECUCION	30130418	CONSTRUCCION TALLER DE COCINA LICEO POLIVALENTE QUEMCHI	80.000.000	0	0	0	80.000.000	ARI	SR
31	N	FIE	EDUCACION	CHLOE	QUINCHAO	EJECUCION	30073551	REPOSICION INTERNADO MASCULINO Y FEMENINO LICEO ACHAO	2.900.000.000	0	100.000.000	400.000.000	2.400.000.000	ARI	SR
31	N	FIE	EDUCACION	CHLOE	QUINCHAO	EJECUCION	30086022	REPOSICION ESCUELA RURAL DE LLINGUA	514.083.000	0	50.000.000	300.083.000	164.000.000	ARI	FI
31	N	FIE	EDUCACION	CHLOE	QUINCHAO	EJECUCION	30086050	REPOSICION ESCUELA LA CAPILLA DE ISLA CAGUACH	717.394.000	0	20.000.000	200.000.000	497.394.000	ARI	FI
31	N	FIE	EDUCACION	PALENA	CHAITEN	EJECUCION	30135024	CONSTRUCCION JARDIN INFANTIL DE POYO	91.000.000	0	91.000.000	0	0	ARI	SR
31	N	FIE	EDUCACION	PALENA	FUTALEUFU	EJECUCION	30072372	AMPLIACION ESCUELA BASICA FUTALEUFU PARA ENSEMANAZA MEDIA	2.411.478.000	0	249.637.000	600.000.000	1.561.841.000	ARI	OT
31	N	FIE	EDUCACION	PALENA	HUALAHUE	EJECUCION	30086043	CONSTRUCCION ESCUELA E INTERNADO ANTUPIREN	2.230.808.937	2.192.638.245	38.170.692	0	0	EN EJECUCI	EN EJECUCI
31	N	FIE	EDUCACION	PALENA	PALENA	EJECUCION	30085412	CONSTRUCCION ESCUELA ROBERTO WHITE GESSEL	2.500.000.000	0	100.000.000	500.000.000	1.900.000.000	ARI	FI
TOTAL PROVISION FONDO INFRAESTRUCTURA EDUCACIONAL									59.900.345.599	9.081.603.365	9.749.333.867	10.450.580.913	30.638.827.454		

VI.2 FNDR 2014 Programa de apoyo al Transporte Regional (Transantiago, Ley 20.378)

La Ley 20.378, en su Artículo 5º, entrega un subsidio a un Programa de Apoyo al Transporte Regional que contempla un aporte al transporte público remunerado en zonas aisladas, al transporte escolar; y a acciones que promueven el transporte público en las Regiones. El aporte de la SUBDERE, para el FNDR 2014 de la región es de \$9.108 millones, existiendo un compromiso real de \$9.540 millones, de los cuales \$3.043 millones son de “arrastre”, \$5.324 millones están en licitación y adjudicación y \$ 1.173 millones son montos para proyectos “nuevos”.

Con estos recursos, los Gobiernos Regionales están facultados para comprometer gastos en iniciativas de inversión, incluidos estudios de factibilidad y diseño, tomando en cuenta su rentabilidad social. Orientando sus iniciativas hacia grandes Proyectos de desarrollo, de infraestructura general, transporte público, modernización, y otros; los que podrán involucrar más de una región y más de un período presupuestario. Entre estos proyectos podrán incluirse:

- La ejecución de un programa especial mediante el cual los Gobiernos Regionales están facultados para convocar a un proceso de renovación de buses, minibuses, trolebuses y taxibuses. Considerará la compra de estos vehículos usados, debiendo disponer su destrucción y conversión en chatarra, garantizando su posterior renovación por buses, minibuses, trolebuses y taxibuses de menor antigüedad. El Ministro de Transportes y Telecomunicaciones dictará un reglamento, que llevará además

las firmas de los Ministros de Hacienda y de Interior y Seguridad Pública, el que establecerá, entre otras materias, el procedimiento y los requisitos que deberán cumplir los buses, taxibuses, minibuses y trolebuses que quedarán incluidos en el programa

- Infraestructura para el transporte público y su modernización, tales como diseño e implementación de planes de mejora del transporte público, de

inversión en infraestructura para el transporte o la modernización de la gestión de los sistemas.

- Cualquier otro proyecto de inversión, distinto de los señalados anteriormente, los que se deberán fundar en la relevancia de dichas inversiones para la región.

La distribución de la inversión FNDR 2014 de la Provisión TRANSANTIAGO, se detalla a continuación:



Presupuesto FND 2014 - Provisión Transantiago

SUBT.	ESTADO	PROVISIÓN	SECTOR	PROVINCIA	COMUNA	ETAPA	RIP	NOMBRE DEL PROYECTO	COSTO	GASTADO AÑOS ANTERIORES	PRESUPUESTO 2014	ARMAS 2015	PÉTO FUTURO	SITUACIÓN ACTUAL	DATE
31	A	TRIS	TRANSPORTE	OSORNO	OSORNO	EJECUCION	30112127	CONSERVACION ACERAS CALLES LORO COCHRANE DE OSORNO (C33)	134.034.962	121.184.404	12.850.558	0	0	EN LIQUIDACION	2014
29	U/A	TRIS	TRANSPORTE	OSORNO	OSORNO	EJECUCION	30134803	REPOSICION CAMIONES TOLVA Y ADQUISICION MOTONIVELADORAS(C33)	384.042.000	0	384.042.000	0	0	EN CONVERSIÓN	
31	U/A	TRIS	TRANSPORTE	OSORNO	OSORNO	EJECUCION	20167439	PLAN CIUDAD	3.824.000.000	0	0	0	3.824.000.000	EN CONVERSIÓN	
31	U/A	TRIS	TRANSPORTE	OSORNO	OSORNO	EJECUCION	30128759	CONSERVACION ACERAS SECTOR ORIENTE DE OSORNO (C33)	581.229.000	0	581.229.000	0	0	EN LIQUIDACION	
31	N	TRIS	TRANSPORTE	OSORNO	OSORNO	EJECUCION	30043744	MEJORAMIENTO AVENIDA REPUBLICA	4.247.115.000	0	4.247.115.000	400.000.000	3.797.115.000	REQUERIMIENTOS	
31	N	TRIS	TRANSPORTE	OSORNO	OSORNO	EJECUCION	30043755	MEJORAMIENTO AVENIDA JULIO BUSCHMAN	3.856.456.928	0	20.000.000	200.000.000	3.636.456.928	REQUERIMIENTOS	
31	N	TRIS	TRANSPORTE	OSORNO	OSORNO	EJECUCION	30134809	CONSERVACION ACERAS SECTOR CENTRO DE OSORNO (C33)	1.455.397.414	0	0	0	1.455.397.414	EN LIQUIDACION	
31	N	TRIS	TRANSPORTE	OSORNO	OSORNO	EJECUCION	30135710	REPOSICION ACERAS CARLOS CONDELL	81.188.567	0	0	0	0	EN LIQUIDACION	
31	N	TRIS	TRANSPORTE	OSORNO	OSORNO	EJECUCION	30134832	REPOSICION VEREDAS POBLACION COVASEL	59.558.918	0	0	0	59.558.918	EN LIQUIDACION	
31	N	TRIS	TRANSPORTE	OSORNO	OSORNO	EJECUCION	30135487	CONSERVACION CAMINOS NO ENROLADOS DE LA COMUNA DE PUERTO OCTAY	268.944.232	0	100.000.000	168.944.232	0	REQUERIMIENTOS	
31	N	TRIS	TRANSPORTE	OSORNO	OSORNO	EJECUCION	30106786	CONSTRUCCION CALLE TECHADA EN VILLA DE PUERTO OCTAY	378.441.222	0	100.000.000	278.441.222	0	EN LIQUIDACION	
29	N	TRIS	TRANSPORTE	OSORNO	OSORNO	EJECUCION	30135491	ADQUISICION MAQUINARIA PESADA COMUNA PUERTO OCTAY (C33)	300.287.078	0	100.000.000	200.287.078	0	REQUERIMIENTOS	
29	N	TRIS	TRANSPORTE	OSORNO	OSORNO	EJECUCION	30135506	REPOSICION ALUMBRADO PUBLICO LOCALIDAD DE PUERTO OCTAY (C33)	81.016.041	0	81.016.041	0	0	REQUERIMIENTOS	
31	N	TRIS	TRANSPORTE	OSORNO	OSORNO	EJECUCION	30172022	CONSTRUCCION PAVIMENTACION CALLE RAMIREZ	121.782.850	0	0	0	121.782.850	REQUERIMIENTOS	
31	N	TRIS	TRANSPORTE	OSORNO	OSORNO	EJECUCION	30171973	CONSTRUCCION PAVIMENTACION CALLE O HIGGINS	152.228.563	0	0	0	152.228.563	REQUERIMIENTOS	
29	U/A	TRIS	TRANSPORTE	OSORNO	OSORNO	EJECUCION	30131736	ADQUISICION DESBROZADORA DESPEJE DE CAMINOS DE PUYEHUE (C33)	105.554.000	0	105.554.000	0	0	EN LIQUIDACION	
31	N	TRIS	TRANSPORTE	OSORNO	OSORNO	EJECUCION	30183422	CONSERVACION VIALS URBANAS DE ENTRE LAGOS (C33)	500.000.000	0	10.000.000	100.000.000	390.000.000	REQUERIMIENTOS	
31	N	TRIS	TRANSPORTE	OSORNO	OSORNO	EJECUCION	30115985	PAVIMENTACION CALLE GENERAL LAGOS	500.000.000	0	0	0	500.000.000	REQUERIMIENTOS	
31	N	TRIS	TRANSPORTE	OSORNO	OSORNO	EJECUCION	30129576	REPOSICION DE VEREDAS COMUNA RIO NEGRO Y RIACHUELO (C33)	400.000.000	0	50.000.000	200.000.000	150.000.000	EN LIQUIDACION	
31	U/A	TRIS	TRANSPORTE	OSORNO	OSORNO	EJECUCION	30114521	CONSTRUCCION ESCALERA MAUCOLPI DE BAHIA MANSA	32.899.000	0	32.899.000	0	0	EN LIQUIDACION	
31	U/A	TRIS	TRANSPORTE	OSORNO	OSORNO	EJECUCION	30114523	DISEÑO CONSTRUCCION ESCALERA ABUELTO HUENTAYAO DE BAHIA MANSA	31.500.000	0	31.500.000	0	0	EN LIQUIDACION	
29	N	TRIS	TRANSPORTE	OSORNO	OSORNO	EJECUCION	30114441	ADQUISICION MAQUINARIAS PARA FAENAS MUNICIPALES (C33)	376.483.563	0	20.000.000	100.000.000	256.483.563	REQUERIMIENTOS	
31	N	TRIS	TRANSPORTE	OSORNO	OSORNO	EJECUCION	30180573	MEJORAMIENTO DIVERSOS CAMINOS SECUNDARIOS DE LA COMUNA	152.228.563	0	10.000.000	142.228.563	0	REQUERIMIENTOS	
31	N	TRIS	TRANSPORTE	OSORNO	OSORNO	EJECUCION	30116069	CONSTRUCCION PUENTE CHORRY TRAUQUEN	342.582.262	0	0	0	342.582.262	REQUERIMIENTOS	
31	N	TRIS	TRANSPORTE	OSORNO	OSORNO	EJECUCION	30115338	CONSTRUCCION ACCESO NORTE Y MEJORAMIENTO CARRETERA DE RODADO 3	52.000.000	0	52.000.000	0	0	EN LIQUIDACION	
31	N	TRIS	TRANSPORTE	OSORNO	OSORNO	EJECUCION	30075582	CONSTRUCCION RAMPAS ATACADEROS ENTRE LOS RIOS BUENO Y RAHUE	60.892.440	0	20.000.000	40.892.440	0	REQUERIMIENTOS	
31	N	TRIS	TRANSPORTE	OSORNO	OSORNO	PREFACTIBIL	20055787	MEJORAMIENTO PAVIMENTACION RODADO ACCESO SUR SAN PABLO	50.000.000	0	0	0	50.000.000	EN LIQUIDACION	
31	N	TRIS	TRANSPORTE	OSORNO	OSORNO	EJECUCION	30176924	CONSERVACION CALLE BOLIVIA ENTRE COLON Y CRUZ COMUNA DE SAN PA	124.827.422	0	0	0	124.827.422	REQUERIMIENTOS	
31	U/A	TRIS	TRANSPORTE	OSORNO	OSORNO	PREFACTIBIL	30128078	MEJORAMIENTO CONEXION VIAL RUTA 5 U-5000	297.837.000	0	297.837.000	0	0	EN LIQUIDACION	
31	U/A	TRIS	TRANSPORTE	OSORNO	OSORNO	EJECUCION	30104365	CONSERVACION PERIOD. CAM. COMUNIDADES INDIGENAS PURRANQUE, RIO NEG	60.000.000	0	60.000.000	0	0	EN LIQUIDACION	
31	A	TRIS	TRANSPORTE	LANQUIHUE	P. MONTT	EJECUCION	30084978	MEJORAMIENTO CALLES QUEMCHI Y ELEUTRIO RAMIREZ	245.510.000	80.523.000	164.987.000	0	0	EN LIQUIDACION	
31	U/A	TRIS	TRANSPORTE	LANQUIHUE	P. MONTT	EJECUCION	30127010	MEJORAMIENTO CALLE EL TENIENTE, BARRIO INDUSTRIAL	54.256.000	0	54.256.000	0	0	EN LIQUIDACION	
31	U/A	TRIS	TRANSPORTE	LANQUIHUE	P. MONTT	EJECUCION	30116801	CONSERVACION CALLES POBLACION MANUEL RODRIGUEZ PUERTO MONTT	202.905.000	0	202.905.000	0	0	EN LIQUIDACION	

Presupuesto FND 2014 - Provisión Transantiago

SUBT.	ESTADO	PROVISION	SECTOR	PROVINCIA	COMUNA	ETAPA	BIP	NOMBRE DEL PROYECTO	COSTO	GASTADO AÑOS ANTERIORES	PRESUPUESTO 2014	ANALISTAS 2015	PPTO FUTURO	SITUACION N ACTUAL	RATE
31	N	TRIS	TRANSPOR	LANQUIHUE	CALBUCO	EJECUCION	30113349	CONSTRUCCION PAVIMENTO AVENIDA PRESIDENTE IBANEZ	246.920.000	0	0	0	246.920.000	ARI	SR
31	N	TRIS	TRANSPOR	LANQUIHUE	CALBUCO	DISEÑO	30113351	CONSTRUCCION RAMPA VEHICULAR SECTOR ALFARO - ISLA HUAR	46.200.000	0	0	0	46.200.000	ARI	SR
31	N	TRIS	TRANSPOR	LANQUIHUE	COCHAMO	EJECUCION	30128474	CONSTRUCCION PASARELA PASO EL LEON	399.464.000	0	10.000.000	100.000.000	289.464.000	ARI	SR
31	A	TRIS	TRANSPOR	LANQUIHUE	FRESIA	EJECUCION	30130458	CONSERVACION DE CAMINOS NO ENROLADOS (C33)	242.209.571	80.000.000	162.209.571	0	0	EN EJECUCION	RS*
31	A	TRIS	TRANSPOR	LANQUIHUE	FRESIA	DISEÑO	30130453	MEJORAMIENTO DE 3 CALLES LOCALIDAD DE TEGUALDA	20.959.000	14.000.000	6.959.000	0	0	EN EJECUCION	RS
31	A	TRIS	TRANSPOR	LANQUIHUE	FRESIA	DISEÑO	30130451	MEJORAMIENTO DE 3 CALLES LOCALIDAD DE PARGA	20.959.000	14.000.000	6.959.000	0	0	EN EJECUCION	RS
31	A	TRIS	TRANSPOR	LANQUIHUE	FRESIA	EJECUCION	30113012	MEJORAMIENTO DIVERSAS CALLES POBLACION LOS PRADOS	1.411.876.057	1.311.369.463	100.506.594	0	0	EN EJECUCION	RS
31	N	TRIS	TRANSPOR	LANQUIHUE	FRESIA	EJECUCION	30148025	CONSTRUCCION REFUGIOS PEATONALES EFICIENTES DIVERSOS SECTORES	79.997.000	0	79.997.000	0	0	RECOMEN DADO	RS
31	A	TRIS	TRANSPOR	LANQUIHUE	FRUTILLAR	EJECUCION	30087221	MEJORAMIENTO AVENIDA BERNARDO PHILIPPI NORTE	457.746.000	302.499.613	155.246.387	0	0	EN EJECUCION	RS
31	A	TRIS	TRANSPOR	LANQUIHUE	FRUTILLAR	EJECUCION	30121391	CONSERVACION DE CARRETA RODADA AVENIDA ARTURO ALESSANDRI (C33)	820.248.000	0	300.000.000	520.248.000	0	EN CONVER	RS*
31	N	TRIS	TRANSPOR	LANQUIHUE	FRUTILLAR	EJECUCION	30077934	CONSTRUCCION CALLE NUEVA 9	652.000.000	0	20.000.000	100.000.000	532.000.000	ARI	SR
31	N	TRIS	MULTISECT	LANQUIHUE	LOS MUENMO	DISEÑO	30092663	CONSTRUCCION MUELLE COMUNA DE LLANQUIHUE - PREFACTIBILIDAD	152.229.000	0	10.000.000	100.000.000	42.229.000	ARI	SR
31	A	TRIS	TRANSPOR	LANQUIHUE	LOS MUENMO	EJECUCION	30117848	MEJORAMIENTO 8 CALLES LOCALIDAD DE QUENUIR, COMUNA DE	164.169.000	30.000.000	134.169.000	0	0	EN EJECUCION	RS
31	A	TRIS	TRANSPOR	LANQUIHUE	LOS MUENMO	EJECUCION	30082941	MEJORAMIENTO 8 CALLES SECTOR EL TRIANGULO	918.472.000	566.980.283	351.491.717	0	0	EN EJECUCION	RS
31	N	TRIS	TRANSPOR	LANQUIHUE	MAULLIN	EJECUCION	30136634	CONSERVACION DE CAMINOS VECINALES COMUNA LOS MUENMO (C33)	166.498.000	0	20.000.000	146.498.000	0	REQUERIM	SR*
31	A	TRIS	TRANSPOR	LANQUIHUE	MAULLIN	EJECUCION	30117854	MEJORAMIENTO CALLES PALMERAS, EMERALDAS Y PISAGUA, CAELMAPU	331.241.000	92.971.642	238.219.358	0	0	EN LIQUIDA	RS
31	A	TRIS	TRANSPOR	LANQUIHUE	MAULLIN	DISEÑO	30117891	MEJORAMIENTO DIVERSAS CALLES LOCALIDAD DE CAELMAPU, COMUNA	16.411.000	12.000.000	4.411.000	0	0	EN EJECUCION	RS
31	A	TRIS	TRANSPOR	LANQUIHUE	MAULLIN	DISEÑO	30117895	MEJORAMIENTO DIVERSAS CALLES LOCALIDAD DE QUENUIR, COMUNA DE	20.633.000	15.200.000	5.433.000	0	0	EN EJECUCION	RS
31	A	TRIS	TRANSPOR	LANQUIHUE	MAULLIN	DISEÑO	30113956	MEJORAMIENTO CINCO CALLES DE MAULLIN	21.630.000	0	21.630.000	0	0	EN CONVER	RS
31	A	TRIS	TRANSPOR	LANQUIHUE	MAULLIN	EJECUCION	30114646	CONSERVACION CAMINOS NO ENROLADOS DE LA COMUNA DE MAULLIN (C	169.509.000	0	169.509.000	0	0	EN ADIUD	RS*
31	N	TRIS	TRANSPOR	LANQUIHUE	MAULLIN	DISEÑO	30135055	MEJORAMIENTO DIVERSAS CALLES LOCALIDAD DE CAELMAPU Y MAULLIN	48.955.000	0	0	0	48.955.000	ARI	SR
31	N	TRIS	TRANSPOR	LANQUIHUE	MAULLIN	DISEÑO	30134873	MEJORAMIENTO DIVERSAS CALLES DE MAULLIN URBANO	37.234.000	0	0	0	37.234.000	ARI	SR
29	A	TRIS	TRANSPOR	LANQUIHUE	P. VARAS	EJECUCION	30131538	ADQUISICION MAQUINARIA PESADA PUERTO VARAS (C33)	343.149.000	0	343.149.000	0	0	EN CONVER	RS*
31	A	TRIS	TRANSPOR	LANQUIHUE	PROV. LLANQUIHUE	EJECUCION	20144598	CONVENIO DE PROG. PUENTES PROV. DE LLANQUIHUE: S/NOMBRE, LA PEI	700.792.229	256.008.718	100.000.000	344.783.511	0	EN LIQUIDA	RS
31	A	TRIS	TRANSPOR	LANQUIHUE	P. MONTT	EJECUCION	30132306	CONSERVACION AVENIDA FERROCARRIL, ENTRE AVENIDA AUSTRAL Y LA VAL	336.191.000	155.001.000	181.190.000	0	0	EN EJECUCION	RS*
31	A	TRIS	TRANSPOR	LANQUIHUE	P. MONTT	DISEÑO	30108458	DISEÑO MEJORAMIENTO INTERCONEXION VIAL SECTOR ALERCE	300.500.000	158.100.000	142.400.000	0	0	EN EJECUCION	RS
31	A	TRIS	MULTISECT	LANQUIHUE	P. VARAS	EJECUCION	30075830	REPOSICION PASARELAS VALLE EL CALLAO SENDERO DE CHILE	136.122.996	14.113.999	122.008.997	0	0	EN EJECUCION	RS
31	A	TRIS	TRANSPOR	CHILE	CASTRO	PREFACTIB	30062412	MEJORAMIENTO AVENIDA GALVARINO RIVEROS DE CASTRO-PREFACTIBILID	189.004.000	58.341.640	130.662.360	0	0	EN EJECUCION	RS
31	A	TRIS	TRANSPOR	CHILE	CASTRO	EJECUCION	30137827	CONSTRUCCION PAVIMENTO CALLES RUBEN SANTANA Y ERASMO VERA	69.993.000	0	69.993.000	0	0	EN CONVER	RS
31	A	TRIS	TRANSPOR	CHILE	CASTRO	EJECUCION	30137830	CONSTRUCCION PAVIMENTO MEDIA CALZADA AV. GALVARINO RIVEROS Y C	67.216.000	0	67.216.000	0	0	EN CONVER	RS
31	N	TRIS	TRANSPOR	CHILE	CASTRO	EJECUCION	30135737	MEJORAMIENTO CALLES SECTOR DE LLAU LLAO, COMUNA DE CASTRO	1.500.000.000	0	0	0	1.500.000.000	ARI	SR
31	N	TRIS	TRANSPOR	CHILE	CASTRO	EJECUCION	30119189	MEJORAMIENTO CALLE MANUEL OJEDA	440.000.000	0	0	0	440.000.000	ARI	OT

Presupuesto FND 2014 - Provisión Transantiago

SI/ET	ESTADO	PROVISIÓN	SECTOR	PROVINCIA	COMUNA	ETAPA	BIP	NOMBRE DEL PROYECTO	COSTO	GASTADO AÑOS ANTERIORES	PRESUPUESTO 2014	ARRASTRE 2015	PPTO FUTURO	SITUACIÓN N ACTUAL	RATE 2014
31	L/A	TRIS	TRANSPORTE	CHILE	ANCUD	EJECUCION	30082636	MEJORAMIENTO VIAL CALLES DEL CENTRO (C33)	1.536.811.000	0	300.000.000	600.000.000	636.811.000	EN CONVER	RS*
31	L/A	TRIS	TRANSPORTE	CHILE	ANCUD	EJECUCION	30118605	MEJORAMIENTO CALLE KAMPE HEEREN, CAUCUMEO	888.215.000	0	593.409.468	194.805.532	0	EN REVAL	RS
31	N	TRIS	TRANSPORTE	CHILE	ANCUD	DISEÑO	30137939	MEJORAMIENTO CAMPEA DE RODADO DIVERSAS CALLES DE ANCUD	40.350.000	0	10.000.000	0	30.350.000	REQUERIM	OT
31	N	TRIS	TRANSPORTE	CHILE	ANCUD	DISEÑO	30125856	CONSTRUCCION CICLOVIA ANCUD- LECHAGUA	50.000.000	0	10.000.000	0	40.000.000	EN ELECUC	RS
29	A	TRIS	TRANSPORTE	CHILE	CHONCHI	EJECUCION	30116707	REPOSICION RETROEXCAVADORA (C33)	106.776.095	53.312.095	53.464.000	0	0	EN ELECUC	RS*
29	L/A	TRIS	TRANSPORTE	CHILE	CHONCHI	EJECUCION	30137041	ADQUISICION CAMION TOLVA DE 14 M3 (C33)	94.023.000	0	94.023.000	0	0	EN LICITAC	RS*
29	A	TRIS	TRANSPORTE	CHILE	C.VELEZ	EJECUCION	30085032	ADQUISICION DE MAQUINARIA PARA CONSERVACION VIAL COMUNA DE C	221.668.000	151.668.252	69.999.748	0	0	EN ELECUC	RS*
31	N	TRIS	TRANSPORTE	CHILE	C.VELEZ	EJECUCION	30135731	MEJORAMIENTO DE CAMINOS COMUNALES	600.000.000	0	0	0	600.000.000	ARI	SR
31	N	TRIS	TRANSPORTE	CHILE	C.VELEZ	EJECUCION	30135736	CONSTRUCCION PAVIMENTACION CALLE ACCESO LABO	300.000.000	0	0	0	300.000.000	ARI	SR
31	N	TRIS	TRANSPORTE	CHILE	C.VELEZ	EJECUCION	30135742	REPOSICION DE CARPETA DE RODADO VIAS URBANAS	804.375.000	0	0	0	804.375.000	ARI	SR
31	N	TRIS	TRANSPORTE	CHILE	QUELLON	EJECUCION	30132088	MEJORAMIENTO CALLES SECTOR URBANO DE QUELLON	534.000.000	0	0	0	534.000.000	ARI	SR
31	L/A	TRIS	TRANSPORTE	CHILE	QUEMCHI	EJECUCION	30075837	MEJORAMIENTO PASAJE J.P. TOCOL Y DAVID ARELLANO, QUEMCHI	270.245.000	0	270.245.000	0	0	EN LICITAC	RS
29	L/A	TRIS	TRANSPORTE	CHILE	QUEMCHI	EJECUCION	30097511	ADQUISICION BARCAZA PARA LA COMUNA DE QUEMCHI (C33)	388.902.000	0	388.902.000	0	0	EN LICITAC	RS*
31	L/A	TRIS	TRANSPORTE	CHILE	QUEMCHI	EJECUCION	30126977	CONSERVACION CAMINOS INSULARES RURALES DE QUEMCHI (C33)	258.789.000	0	258.789.000	0	0	EN LICITAC	RS*
31	N	TRIS	TRANSPORTE	CHILE	QUEMCHI	EJECUCION	30135009	CONSERVACION DE CAMINOS RURALES COMUNA DE QUEMCHI (C33)	250.000.000	0	0	0	250.000.000	ARI	SR*
31	N	TRIS	TRANSPORTE	CHILE	QUEMCHI	EJECUCION	30135005	CONSERVACION PAVIMENTOS Y SENALETICA DE TRANSITO QUEMCHI URB	300.000.000	0	0	0	300.000.000	ARI	SR*
31	L/A	TRIS	TRANSPORTE	CHILE	QUINCHAO	EJECUCION	30116776	CONSERVACION Y OBRAS ANEXAS EN CAMINOS DE ACCESO A ACHAO (C33)	142.454.000	0	142.454.000	0	0	EN LICITAC	RS*
31	A	TRIS	TRANSPORTE	REGION X	REGIONAL	EJECUCION	30134114	CONSERVACION VIAS URBANAS, REGION DE LOS LAGOS 2013 (C33)	2.616.932.000	40.000.000	400.000.000	600.000.000	1.576.932.000	EN ELECUC	RS*
33	A	TRIS	TRANSPORTE	REGION X	REGIONAL	EJECUCION	30113855	PROGRAMA DE RENOVACION DE BUSES	2.797.320.000	1.797.320.000	500.000.000	500.000.000	0	EN ELECUC	RS**
31	L/A	TRIS	TRANSPORTE	REGION X	REGIONAL	EJECUCION	30133755	CONSERVACION RED VIAL DE VARIOS CAMINOS PAVIMENTADOS AÑO 2013	8.635.926.000	0	450.024.000	1.100.000.000	7.085.902.000	EN CONVER	RS*
31	N	TRIS	TRANSPORTE	REGION X	REGIONAL	EJECUCION	30130060	MEJORAMIENTO CALLE REGIMIENTO PUERTO MONTT	1.500.000.000	0	400.000.000	500.000.000	600.000.000	REQUERIM	RS
TOTAL PROVISION TRANSANTIGAO															
									52.384.511.973	5.324.544.109	9.539.845.799	6.697.128.578	30.862.999.487		

VI.3 FNDR 2014 Residuos Sólidos Domiciliarios (RSD)

El objetivo general de esta provisión, es mejorar las condiciones de salubridad y calidad ambiental de centros urbanos y rurales a nivel nacional, a través de la implementación de sistemas integrales y sostenibles para el manejo eficiente de residuos sólidos domiciliarios.

Este fondo cuenta con dos créditos internacionales para el financiamiento del mismo, Banco Interamericano de Desarrollo (BID) y Grupo Bancario KfW de Alemania (KfW), los cuales apuntan a lograr las metas establecidas en los contratos bancarios mediante el financiamiento de las inversiones elegibles.

Existe un compromiso para la ejecución de los Rellenos Sanitarios de La Laja (Pto. Varas) y Curaco (Osorno), para ellos se han entregado los recursos para realizar estas obras, por lo que esta Provisión tiene un presupuesto para el año 2014 de \$3.090 millones, existiendo un compromiso real de \$8.871 millones, de los cuales \$7.554 millones son de “arrastre”, \$1.063 millones están en licitación y adjudicación y \$ 255 millones son montos para proyectos “nuevos”.

Estos recursos se destinarán a financiar proyectos destinados a la gestión y disposición de residuos sólidos domiciliarios, asimilables y otros, incluida la compra de terrenos y equipamiento que sean parte de los proyectos, la elaboración de estudios de diagnósticos, prefactibilidad e ingeniería y programas para la minimización, reciclaje y reutilización de residuos, definidos en la Guía

Operativa del Programa Nacional de Residuos Sólidos. Las modificaciones que se efectúen a esta Resolución deberán contar con la Visación de la Dirección de Presupuestos.

La SUBDERE, se reserva el derecho a validar para esta provisión los proyectos que cumplan las condiciones técnicas

y económicas para ser ejecutados y los aportes comprometidos por los gobiernos regionales con recursos propios o de otras fuentes.

La distribución de la inversión FNDR 2014 de la Provisión RSD, se detalla a continuación:



Presupuesto FNDR 2014 - Provisión Residuos Sólidos Domiciliarios

SUBT.	ESTADO	PROVISION	SECTOR	PROVINCIA	COMUNA	ETAPA	BIP	NOMBRE DEL PROYECTO	COSTO	GASTADO AÑOS ANTERIORES	PRESUPUESTO 2014	ARRASTRE 2015	PPTO FUTURO	SITUACION ACTUAL	MATE 2014
31	A	RSD	MULTISECT	OSORNO	P. OCTAY	EJECUCION	30103431	CONSTRUCCION PLAN DE CIERRE VERTEDERO MUNICIPAL	225.117.008	191.804.008	33.313.000	0	0	EN REEVALUACION	RS
31	A	RSD	MULTISECT	OSORNO	PROV. OSORNO	EJECUCION	30086815	CONSTRUCCION RELLENO SANITARIO PROV. DE OSORNO	7.358.692.000	444.538.479	2.500.000.000	2.500.000.000	1.914.153.521	EN EJECUCION	RS
29	N	RSD	MULTISECT	LANQUIHUE	P. MONTT	EJECUCION	30133479	ADQUISICION 2 CAMIONES RECOLECTORES RSD AREA RURAL PUERTO MONTE	133.851.000	0	0	0	133.851.000	REQUERIMIENTO	SR*
31	L/A	RSD	MULTISECT	LANQUIHUE	CALBUCO	EJECUCION	30100797	CONSTRUCCION CIERRE VERTEDERO MUNICIPAL COMUNA DE CALBUCO	635.305.000	0	635.305.000	0	0	EN ADJUDICACION	RS
29	N	RSD	MULTISECT	LANQUIHUE	CALBUCO	EJECUCION	30116396	ADQUISICION DE CAMION RECOLECTOR Y CONTENEDORES DE RESIDUOS SOLIDOS	118.182.000	0	0	0	118.182.000	ARI	SR
31	A	RSD	MULTISECT	LANQUIHUE	LOS MUERMOS	EJECUCION	30103323	CONSTRUCCION CIERRE EX VERTEDERO MUNICIPAL DE LOS MUERMOS	172.164.737	117.601.553	20.665.000	33.898.184	0	EN LIQUIDACION	RS
31	A	RSD	MULTISECT	LANQUIHUE	PROV. LLANQUIHUE	EJECUCION	30087486	CONSTRUCCION RELLENO SANITARIO PROVINCIAL LA LAJA	11.117.755.000	534.516.809	5.000.000.000	5.583.238.191	0	EN EJECUCION	RS
29	N	RSD	MULTISECT	CHILE	DALCAHUE	EJECUCION	30137859	ADQUISICION CONTENEDORES Y PUNTOS LIMPIOS (C33)	100.000.000	0	0	0	100.000.000	MUNICIPAL	SR*
29	N	RSD	MULTISECT	PALENA	FUTALEUFU	EJECUCION	30133824	ADQUISICION MINICARGADOR PARA RELLENO SANITARIO COMUNA FUTALE	42.690.000	0	42.690.000	0	0	REQUERIMIENTO	SR
31	N	RSD	MULTISECT	PALENA	FUTALEUFU	EJECUCION	30133728	CONSTRUCCION ZANJA TECHADA PARA LA DISPOSICION DE RSD DE FUTALE	79.922.000	0	79.922.000	0	0	ARI	SR
29	L/A	RSD	MULTISECT	PALENA	PALENA	EJECUCION	30074457	ADQUISICION BUDDOZER PARA MANTENCIÓN DE RELLENOS SANITARIO (C33)	108.803.000	0	108.803.000	0	0	EN CONVERSION	SR*
31	N	RSD	MULTISECT	PALENA	PALENA	EJECUCION	30178922	ADQUISICION CAMION TOLVA PARA RSD Y VARIOS CAMINOS	82.000.000	0	82.000.000	0	0	REQUERIMIENTO	SR
31	L/A	RSD	MULTISECT	PALENA	PROV. PALENA	EJECUCION	30116336	CONSTRUCCION PLANTAS DE BIODIGESTORES RSD CHAITEN, FUTALEUFU Y DISEÑO BIODIGESTORES PROVINCIA DE PALENA	318.677.000	0	318.677.000	0	0	EN CONVERSION	SR*
31	N	RSD	MULTISECT	PALENA	PROV. PALENA	DISEÑO	30136037	DISEÑO BIODIGESTORES PROVINCIA DE PALENA	50.000.000	0	50.000.000	0	0	REQUERIMIENTO	FI
TOTAL PROVISION RESIDUOS SOLIDOS DOMICILIARIOS									20.543.158.745	1.288.460.849	8.871.375.000	8.117.136.375	2.266.186.521		

VI.4 FNDR Rehabilitación y conectividad de la Provincia de Palena (PP)

Esta no es una provisión propiamente tal, es un aporte especial del Ministerio del Interior, para enfrentar la emergencia de la provincia de Palena, por lo que el gasto es obligatorio, y solo para la cartera de proyectos que se definen para ese territorio y cumplan con la finalidad para lo cual se generó este fondo.

En el mes de mayo de 2008, la actividad del Volcán Chaitén, generó una serie de impactos en la Provincia de Palena, por ello, desde el año 2009, la Ley de Presupuesto, entrega un aporte financiero a la región, para financiar intervenciones de carácter estructural que permita a la provincia y a las comunas más afectadas, garantizar condiciones de conectividad y de habitabilidad, así como el funcionamiento de los servicios básicos necesarios para un desarrollo equitativo de sus habitantes.

Estos aportes durante el año 2010 incrementaron el FNDR regional en MM\$ 17.000 millones, situación que ha ido decreciendo en la medida que se han ido cumpliendo los objetivos planificados, en el Proyecto Ley de Presupuesto 2014, se han entregado por parte del Ministerio del Interior \$4.120 millones, lo que permitirá enfrentar los compromisos adquiridos.

El Proyecto de presupuesto del FNDR 2014 de la región, contempla un compromiso financiero por

\$6.618 millones; de los cuales \$3.259 millones son de “arrastre”, \$ 29 millones están en licitación y adjudicación y \$3.331 millones son montos para

proyectos “nuevos”.

La distribución de la inversión FNDR 2014 de la Provisión PP, se detalla a continuación:



Presupuesto FND 2014 - Provisión Palena

ESTADO	PROVISIÓN	SECTOR	PROVINCIA	COMUNA	ETAPA	UIP	NOMBRE DEL PROYECTO	COSTO	GASTADO AÑOS ANTERIORES	PRESUPUESTO 2014	ANALISTRE 2015	PPTO FUTURO	SITUACIÓN ACTUAL	MATE 2014
31 A	PP	MULTISECT PALENA	CHAITEN	EJECUCION	30131038	CONSERVACION CARPETA DE RODADOS Y ZANIA SECTOR URBANO (C33)	193.256.536	72.000.000	121.256.536	0	0	0	EN EJECUCION	121.256.536
29 A	PP	MULTISECT PALENA	CHAITEN	EJECUCION	30129555	CONSERVACION DEPENDENCIAS PARA EDIFICIO MUNICIPAL TRANSITORIO	205.938.000	20.000.000	185.938.000	0	0	0	EN EJECUCION	185.938.000
31 A	PP	SALUD PALENA	CHAITEN	EJECUCION	30115986	CONSERVACION 1ERA ETAPA HOSPITAL DE CHAITEN (C33)	557.165.095	433.636.059	123.529.036	0	0	0	EN EJECUCION	123.529.036
31 A	PP	AGUA POT PALENA	CHAITEN	EJECUCION	30102992	CONSTRUCCION PLANTA DE TRATAMIENTO Y ALCANTARILLADO DE VILLA SA	657.314.000	0	657.314.000	0	0	0	ARI	657.314.000
31 N	PP	MULTISECT PALENA	CHAITEN	DISEÑO	30126636	CONSTRUCCION PAVIMENTOS DIVERSAS CALLES DE CHAITEN	71.000.000	0	71.000.000	0	0	0	ARI	71.000.000
31 N	PP	DEPORTE PALENA	CHAITEN	EJECUCION	30103511	CONSTRUCCION SALA DE USOS MULTIPLES Y CAMARINES ESCUELA DE BUILI	268.400.000	0	268.400.000	0	0	0	ARI	268.400.000
31 N	PP	MULTISECT PALENA	CHAITEN	DISEÑO	30103541	REPOSICION EDIFICIO MUNICIPAL DE CHAITEN	34.445.000	0	34.445.000	0	0	0	ARI	34.445.000
31 N	PP	MULTISECT PALENA	CHAITEN	DISEÑO	30136461	REPOSICION EDIFICIO GOBERNACION DE PALENA EN CHAITEN	24.000.000	0	24.000.000	0	0	0	REQUERIM	24.000.000
31 N	PP	TURISMO PALENA	CHAITEN	EJECUCION	30095447	NORMALIZACION TERMAS DEL AMARILLO	558.249.000	0	332.000.000	226.249.000	0	0	REQUERIM	332.000.000
31 A	PP	DEPORTE PALENA	FUTALEUFU	DISEÑO	30086361	DISEÑO REPOSICION GIMNASIO DE FUTALEUFU	55.500.000	50.000.000	5.500.000	0	0	0	EN EJECUCION	5.500.000
31 A	PP	TRANSPOR PALENA	FUTALEUFU	DISEÑO	30102779	DISEÑO CONSTRUCCION TERMINAL DE BUSES COMUNA DE FUTALEUFU	99.500.000	83.500.000	16.000.000	0	0	0	EN EJECUCION	16.000.000
31 A	PP	MULTISECT PALENA	FUTALEUFU	DISEÑO	30102798	DISEÑO CONSTRUCCION COSTANERA LAGUNA ESPEJO	33.250.000	25.000.000	8.250.000	0	0	0	EN EJECUCION	8.250.000
31 N	PP	TURISMO PALENA	FUTALEUFU	EJECUCION	30065626	NORMALIZACION MATADERO MUNICIPAL DE FUTALEUFU	331.608.000	0	331.608.000	0	0	0	ARI	331.608.000
31 N	PP	ENERGIA PALENA	FUTALEUFU	EJECUCION	30063569	HABILITACION SUMINISTRO ENERGIA ELECTRICA LAS ESCALAS	184.001.000	0	184.001.000	0	0	0	ARI	184.001.000
29 N	PP	SALUD PALENA	FUTALEUFU	EJECUCION	30070744	ADQUISICION MAMOGRAFO HOSPITAL DE FUTALEUFU (C33)	188.000.000	0	188.000.000	0	0	0	REQUERIM	188.000.000
31 N	PP	TURISMO PALENA	FUTALEUFU	DISEÑO	30034879	CONSTRUCCION PARQUE MUNICIPAL QUINTA J	21.001.000	0	21.001.000	0	0	0	ARI	21.001.000
31 N	PP	TRANSPOR PALENA	FUTALEUFU	EJECUCION	30102779	CONSTRUCCION TERMINAL DE BUSES COMUNA DE FUTALEUFU	300.000.000	0	300.000.000	0	0	0	ARI	300.000.000
31 A	PP	SALUD PALENA	HUALAHUE	EJECUCION	30070744	CONSTRUCCION POSTA CHAUCHIL COMUNA DE HUALAHUE	270.059.787	245.629.368	24.430.419	0	0	0	EN EJECUCION	24.430.419
31 A	PP	DEPORTE PALENA	HUALAHUE	EJECUCION	30103164	CONSTRUCCION CAMCHA SINTETICA ESTADIO HORNOPIREN	385.269.980	365.188.352	20.075.628	0	0	0	EN EJECUCION	20.075.628
31 A	PP	EDUCACION PALENA	HUALAHUE	EJECUCION	30065065	REPOSICION ESCUELA CATARATAS DEL ALERCE	927.631.120	907.329.942	20.301.178	0	0	0	EN EJECUCION	20.301.178
31 A	PP	MULTISECT PALENA	HUALAHUE	DISEÑO	30082137	MEJORAMIENTO PLAZA DE ARMAS DE HORNOPIREN, COMUNA DE HUALAHUE	24.266.000	0	24.266.000	0	0	0	EN CONVER	24.266.000
31 N	PP	MULTISECT PALENA	HUALAHUE	DISEÑO	30082225	MEJORAMIENTO PLAZA DE ARMAS DE CONTAO	10.710.000	0	10.710.000	0	0	0	ARI	10.710.000
31 N	PP	AGUA POT PALENA	HUALAHUE	EJECUCION	30072849	CONSTRUCCION SISTEMA AGUA POTABLE EL VARAL - HUALAHUE ESTERO	450.000.000	0	10.000.000	50.000.000	390.000.000	ARI	ARI	390.000.000
31 N	PP	AGUA POT PALENA	HUALAHUE	EJECUCION	30065600	CONSTRUCCION SISTEMA AGUA POTABLE EL MANZANO	450.000.000	0	78.414.083	371.585.917	0	ARI	ARI	371.585.917
31 A	PP	EDUCACION PALENA	PALENA	EJECUCION	30092747	CONSTRUCCION SALA CUNA Y REPOSICION JARDIN INFANTIL	207.565.234	118.291.508	89.273.726	0	0	0	EN EJECUCION	89.273.726
31 A	PP	MULTISECT PALENA	PALENA	EJECUCION	30004176	CONSTRUCCION DE INFRAESTRUCTURA RESERVA NACIONAL LAGO PALENA	368.124.292	345.785.417	22.338.875	0	0	0	EN EJECUCION	22.338.875
31 N	PP	MULTISECT PALENA	PALENA	EJECUCION	30115295	REPOSICION CUARTEL DE BOMBENOS DE PALENA	406.749.000	0	200.000.000	206.749.000	0	ARI	ARI	200.000.000
31 N	PP	TURISMO PALENA	PALENA	EJECUCION	30116035	CONSERVACION MERCADO MUNICIPAL DE PALENA (C33)	70.000.000	0	70.000.000	0	0	0	ARI	70.000.000
31 N	PP	TRANSPOR PALENA	PALENA	EJECUCION	30116044	CONSTRUCCION RODOVARIO DE PALENA	170.000.000	0	170.000.000	0	0	0	ARI	170.000.000
31 N	PP	DEPORTE PALENA	PALENA	EJECUCION	30125915	REPOSICION GALERIAS MEDIA LUNA DE PALENA	80.000.000	0	80.000.000	0	0	0	REQUERIM	80.000.000
31 N	PP	DEPORTE PALENA	PALENA	EJECUCION	30116034	CONSTRUCCION CENTRO DEPORTIVO SECTOR EL MALITO	150.000.000	0	150.000.000	0	0	0	ARI	150.000.000
31 N	PP	MULTISECT PALENA	PALENA	EJECUCION	30135701	REPOSICION LUMINARIAS PUBLICAS DE PALENA	150.000.000	0	150.000.000	0	0	0	ARI	150.000.000
31 A	PP	TRANSPOR PALENA	PROV. PALENA	EJECUCION	30071449	MEJORAMIENTO RUTA 7 SECTOR PUERTO CARDENAS-SANTA LUCIA	18.499.025.953	4.684.503.430	1.900.000.000	1.500.000.000	10.414.522.523	EN EJECUCION	EN EJECUCION	1.900.000.000
31 A	PP	TRANSPOR PALENA	PROV. PALENA	EJECUCION	20144598	REPOSICION CONT CONVENIO DE PROG PTES PROV DE PALENA EL PUMA	1.548.005.854	850.600.594	697.405.260	0	0	0	EN EJECUCION	697.405.260
31 A	PP	TRANSPOR PALENA	PROV. PALENA	EJECUCION	30101971	CONSERVACION PERIODICA CAMINO RUTA 7 SECTOR SANTA BARBARA (C33)	917.194.889	892.844.616	24.350.273	0	0	0	EN EJECUCION	24.350.273
31 A	PP	TRANSPOR PALENA	PROV. PALENA	EJECUCION	30101971	TOTAL PROVISION PALENA	28.871.223.740	9.094.309.286	6.617.808.014	2.354.583.917	10.804.522.523	EN EJECUCION	EN EJECUCION	6.617.808.014

VI.5 FNDR 2014 Saneamiento Sanitario (SS)

Esta línea de inversión, busca contribuir al mejoramiento de la calidad de vida de la población de escasos recursos que habita en condiciones de marginalidad sanitaria, es decir, con déficit de agua potable y alcantarillado, financiando proyectos de suministro de agua potable y/o alcantarillado, plantas de tratamiento de aguas servidas y casetas sanitarias, entre otros. Su objetivo específico, es reducir el déficit de cobertura de servicios de abastecimiento de agua y la disposición final adecuada de las aguas servidas, en las áreas rurales con soluciones a un costo eficiente y sostenible.

Esta provisión incluye la construcción de proyectos de provisión de agua potable y saneamiento rural, la reparación, rehabilitación y reemplazo de las plantas de tratamiento de aguas servidas existentes, y las actividades para apoyar la ejecución y participación de la comunidad, con el propósito de asegurar la sostenibilidad de los proyectos.

La Ley de Presupuesto 2014, ha entregado \$2.003 millones, en una primera remesa de estos fondos. El cual se estima que en la región este marco se incrementará, hasta llegar a los \$4.400 millones; pues el 50% de estos recursos se entregaron el 2013; el resto de los recursos se distribuirá, durante el año 2014, a proposición de la SUBDERE, que considerará, entre otros factores, los proyectos que cumplan las condiciones técnicas y económicas para ser ejecutados y los aportes comprometidos por los gobiernos regionales con recursos propios o de otras fuentes.

El Proyecto FNDR 2014 de la región, tiene un compromiso financiero por \$4.641 millones; de los cuales \$2.546 millones son de “arrastre”, \$1.916 millones están en licitación y adjudicación y \$ 180 millones

son los recursos para proyectos “nuevos”.

La distribución de la inversión FNDR 2014 de la Provisión SS, se detalla a continuación:



Presupuesto FND 2014 - Provisión Saneamiento Sanitario

SUBT.	ESTADO	PROVISION	SECTOR	PROVINCIA	COMUNA	ETAPA	BIP	NOMBRE DEL PROYECTO	COSTO	GASTADO AÑOS ANTERIORES	PRESUPUESTO 2014	ARRASTRE 2015	PPTO FUTURO	SITUACION ACTUAL	RATE 2014
33	A	SS	AGUA POTABLE	OSORNO	P. OCTAY	EJECUCION	30068581	INSTALACION SERVICIO DE ALCANTARILLADO DE CASCADA	1.701.802.710	1.369.473.125	331.829.585	0	0	EN EJECUCION	RS**
33	L/A	SS	AGUA POTABLE	OSORNO	PURRANQUE	EJECUCION	30074834	CONSTRUCCION ALCANTARILLADO Y PLANTA T.A.S. CRUCERO	566.767.000	0	566.767.000	0	0	EN LICITACION	RE
33	A	SS	AGUA POTABLE	OSORNO	PUYEHUE	EJECUCION	20132784	CONSTRUCCION INFRAESTRUCTURA SANITARIA ALCANTARILLADO PULMAIC	668.147.000	1.936.000	666.211.000	0	0	EN EJECUCION	RS**
33	N	SS	AGUA POTABLE	OSORNO	PUYEHUE	EJECUCION	30131913	CONSTRUCCION RED DE AGUA POTABLE RURAL EL ENCANTO- PUYEHUE	554.042.959	0	50.000.000	100.000.000	404.042.959	ARI	FI
33	L/A	SS	AGUA POTABLE	LLANQUIHUE	P.MONTT	EJECUCION	30133902	AMPLIACION Y MEJORAMIENTO AGUA POTABLE RURAL CRUCE LA VARA	769.952.000	0	169.874.346	600.077.654	0	EN CONVENIO	RS**
33	N	SS	VIVIENDA	LLANQUIHUE	P.MONTT	EJECUCION	30122254	CONSTRUCCION CASETAS SANITARIAS SECTOR CORRENTOSO	369.258.000	0	0	0	369.258.000	ARI	SR
31	A	SS	AGUA POTABLE	LLANQUIHUE	FRESIA	EJECUCION	30088011	CONSTRUCCION PLANTA DE TRATAMIENTO LOCALIDAD DE PARGA	245.968.468	188.272.709	57.695.759	0	0	EN LIQUIDACION	RS
31	L/A	SS	AGUA POTABLE	LLANQUIHUE	LOS MUERMOS	EJECUCION	30108787	REPOSICION P.T.A.S Y REDES AP Y ALCANTARILLADO CARITAS	1.150.331.000	0	200.000.000	700.000.000	230.331.000	EN LICITACION	RS
33	A	SS	VIVIENDA	CHILOE	CHONCHI	EJECUCION	20178206	CONSTRUCCION CASETAS SANITARIAS DE CUCAO	397.361.826	315.481.442	81.880.384	0	0	EN LIQUIDACION	RS**
33	A	SS	VIVIENDA	CHILOE	CHONCHI	EJECUCION	20178204	CONSTRUCCION CASETAS SANITARIAS DE HUILLUNCO	495.861.250	388.500.349	107.360.901	0	0	EN LIQUIDACION	RS**
33	N	SS	AGUA POTABLE	CHILOE	C.VELEZ	EJECUCION	30115770	MEJORAMIENTO SERVICIO DE ALCANT. Y TRATAM. DE A.S. CURIAO DE VEL	847.000.000	0	25.000.000	200.000.000	622.000.000	REQUERIMIENTO	OT
33	N	SS	AGUA POTABLE	CHILOE	C.VELEZ	EJECUCION	30133812	CONSTRUCCION SERVICIO DE AGUA POTABLE RURAL DE SAN JAVIER	705.000.000	0	25.000.000	200.000.000	480.000.000	ARI	OT
33	A	SS	VIVIENDA	CHILOE	CHONCHI	EJECUCION	30001922	INSTALACION SERVICIO DE AGUA POTABLE RURAL DE TARA	443.852.703	243.258.822	200.593.881	0	0	EN EJECUCION	RS**
33	N	SS	AGUA POTABLE	PALENA	CHAITEN	EJECUCION	S/C	CONSTRUCCION REDES DE DISTRIBUCION DE AGUA POTABLE SANTA BARBA	80.000.000	0	80.000.000	0	0	REQUERIMIENTO	SR
33	A	SS	VIVIENDA	PALENA	HUALAHUE	EJECUCION	20136707	CONSTRUCCION CASETAS SANITARIAS LOCALIDAD DE HORNOPHREN	3.926.009.558	987.322.513	1.100.000.000	800.000.000	1.038.687.045	EN EJECUCION	RS**
33	L/A	SS	AGUA POTABLE	PALENA	HUALAHUE	EJECUCION	20136708	CONSTRUCCION INFRAESTRUCTURA SANITARIA LOCALIDAD DE CONTRAO	1.378.870.000	0	978.870.000	400.000.000	0	EN CONVENIO	RS**
TOTAL PROVISION SANEAMIENTO SANITARIO									14.279.724.474	3.494.244.960	4.641.082.856	3.000.077.654	3.144.319.004		

VI.6 FNDR 2014 Energización

El Programa de Energización tiene como objetivo contribuir al mejoramiento de las condiciones de vida, principalmente de las comunidades aisladas, rurales e insulares, reducir las migraciones y fomentar el desarrollo productivo a través del financiamiento de proyectos de electrificación y eficiencia energética. Su función es coordinar y gestionar la provisión de los recursos económicos necesarios para la ejecución de proyectos del sector energía, electrificación, eficiencia energética y alumbrado público, en las distintas regiones del país.

Los recursos de esta provisión se estiman en \$7.000 millones, que se sustentan en la devolución por parte de la SUBDERE, de los recursos aportados por la región, durante el presente año, con recursos del FNDR de libre disposición, para la electrificación de las islas de Chiloé.

Los recursos de la provisión serán destinados a financiar iniciativas de inversión que digan relación con la generación de energía, eficiencia energética, electrificación y catastros de alumbrado público, también se podrán financiar el pago de subsidios para la operación de proyectos de energía. Al menos el 50% de estos recursos, se distribuirán antes del 31 de diciembre de 2013, el resto de los recursos se distribuirán durante el año 2014.

El Proyecto FNDR 2014 de la región, tiene un compromiso financiero por \$3.830 millones; de los cuales \$1.094 millones son

de “arrastre”, \$1.873 millones están en licitación y adjudicación y \$ 863 millones son los recursos para proyectos “nuevos”.

La distribución de la inversión FNDR 2014 de la Provisión ENERGIZACION, se detalla a continuación:



Presupuesto FNDR 2014 - Provisión Energización

SUBT.	ESTADO	PROVISIÓN	SECTOR	PROVINCIA	COMUNA	ETAPA	BIP	NOMBRE DEL PROYECTO	COSTO	GASTADO AÑOS ANTERIORES	PRESUPUESTO 2014	ARRASTRE 2015	PPTO FUTURO	SITUACIÓN ACTUAL	DATE 2014
31	L/A	ENERGIZAC	ENERGIA	OSORNO	S. J. DE LA CO	EJECUCION	30117259	HABILITACION SUMINISTRO ENERGIA ELECTRICA CHORRY TRAIGUEN	211.195.000	0	211.195.000	0	0	EN CONVER	RS
31	L/A	ENERGIZAC	ENERGIA	OSORNO	S. J. DE LA CO	EJECUCION	30131169	MEJORAMIENTO ALUMBRADO PUBLICO DE PUAUCHO (2000 UTM)	78.980.000	0	78.980.000	0	0	EN LICITAC	RS
31	L/A	ENERGIZAC	ENERGIA	OSORNO	S. J. DE LA CO	EJECUCION	30134092	MEJORAMIENTO ALUMBRADO PUBLICO DE PLAYA CENTRAL (2000 UTM)	79.511.000	0	79.511.000	0	0	EN LICITAC	RS
31	L/A	ENERGIZAC	ENERGIA	OSORNO	S. J. DE LA CO	EJECUCION	30134095	MEJORAMIENTO ALUMBRADO PUBLICO DE PUCATRINUE (2000 UTM)	80.008.000	0	80.008.000	0	0	EN LICITAC	RS
31	L/A	ENERGIZAC	ENERGIA	OSORNO	S. J. DE LA CO	EJECUCION	30134086	MEJORAMIENTO ALUMBRADO PUBLICO DE MAICOLPUE RIO SUR (2000 UT	54.858.000	0	54.858.000	0	0	EN LICITAC	RS
31	L/A	ENERGIZAC	ENERGIA	OSORNO	S. J. DE LA CO	EJECUCION	30117262	HABILITACION SUMINISTRO ENERGIA ELECTRICA PAMGUIMAPU	84.808.000	0	84.808.000	0	0	EN CONVER	RS
31	L/A	ENERGIZAC	ENERGIA	LANQUIHUE	MAULIN	EJECUCION	20170805	HABILITACION SUMINISTRO ENERGIA ELECTRICA PUELPUN	241.561.000	0	241.561.000	0	0	EN CONVER	RS
24	L/A	ENERGIZAC	ENERGIA	LANQUIHUE	PROV. LLANQUE	EJECUCION	S/C	SUBSIDIO A LA OPERACION DE SISTEMAS AISLADOS	312.000.000	0	312.000.000	0	0	EN CONVER	RS**
31	N	ENERGIZAC	ENERGIA	CHIOLE	QUELEN	EJECUCION	30034106	HABILITACION SUMINISTRO ENERGIA ELECTRICA SECTOR LAS GUALAS	36.045.000	0	0	0	36.045.000	REQUERIMIE	SR
31	N	ENERGIZAC	ENERGIA	CHIOLE	QUELEN	EJECUCION	30118577	HABILITACION SUMINISTRO ENERGIA ELECTRICA DOQUELDAN-TUTIL	87.173.000	0	0	0	87.173.000	REQUERIMIE	OT
31	A	ENERGIZAC	ENERGIA	CHIOLE	PROV. CHIOLE	EJECUCION	30129925	HABILITACION SUMINISTRO ENERGIA ELECTRICA PARA 11 ISLAS DEL ARCHI	9.402.183.000	6.000.000.000	950.000.000	600.000.000	1.852.183.000	EN EJECUC	RS
24	L/A	ENERGIZAC	ENERGIA	CHIOLE	PROV. CHIOLE	EJECUCION	S/C	SUBSIDIO A LA OPERACION DE SISTEMAS AISLADOS	507.022.000	0	507.022.000	0	0	EN CONVER	RS
31	N	ENERGIZAC	ENERGIA	PALENA	CHAITEN	EJECUCION	30036049	HABILITACION SUMINISTRO ENERGIA ELECTRICA CHAITEN VIEJO	383.468.000	0	383.468.000	0	0	ARI	SR
31	N	ENERGIZAC	ENERGIA	PALENA	CHAITEN	EJECUCION	30135793	HABILITACION SUMINISTRO ENERGIA ELECTRICA CHANA	480.000.000	0	480.000.000	0	0	ARI	SR
31	L/A	ENERGIZAC	ENERGIA	PALENA	HUALAHUE	EJECUCION	30072718	HABILITACION SUMINISTRO ENERGIA ELECTRICA SECTOR DE CHAQUEIHUA	100.762.000	0	100.762.000	0	0	EN CONVER	RS
31	A	ENERGIZAC	ENERGIA	PALENA	PROV. PALENA	EJECUCION	30090394	HABILITACION SUMINISTRO ENERGIA ELECTRICA ISLA DESERTORES:	1.921.155.763	1.776.917.960	144.237.803	0	0	EN EJECUC	RS
24	L/A	ENERGIZAC	ENERGIA	REGION X	REGIONAL	EJECUCION	S/C	SUBSIDIO A LA OPERACION DE SISTEMAS AISLADOS	122.000.000	0	122.000.000	0	0	EN CONVER	RS**
TOTAL PROVISION ENERGIZACION									14.182.728.763	7.776.917.960	3.830.410.803	600.000.000	1.975.401.000		

VI.7 FNDR 2014 Fondo de Innovación para la Competitividad FIC

Esta provisión, se inicia a contar de 2008 y constituye una propuesta presupuestaria para los Gobiernos Regionales desde el Fondo de Innovación para la Competitividad (FIC). Su gasto es obligatorio. La transferencia de recursos se realiza desde el Ministerio de Economía, Fomento y Turismo, y lo administra el FIC a la SUBDERE, quien a su vez los distribuye entre los Gobiernos Regionales de acuerdo a lo establecido en la respectiva glosa presupuestaria y por resolución visada por DIPRES.

La Provisión FIC es un fondo público de decisión y asignación regional destinado a promover la ciencia, investigación aplicada, emprendimiento innovador, desarrollo, difusión y transferencia tecnológica, incluida la destinada al fortalecimiento de capacidades y redes regionales para la innovación, formación y atracción de recursos humanos especializados, infraestructura y equipamiento de apoyo y promoción de la cultura pro innovación y emprendimiento.

Los Gobiernos Regionales, por su parte, asignan los recursos para su ejecución a las instituciones que la Ley define como elegibles. Dado que hasta el presente no ha existido un marco legal específico para el fomento de la innovación a nivel regional, desde los inicios el programa ha operado a través de glosas en la Ley de Presupuestos que cada año regulan la aplicación de sus recursos.

Su objetivo es crear y sostener sistemas regionales de innovación más eficaces para promover el desarrollo en las

regiones. El aporte anual para la región en la Ley de Presupuesto 2014 es de \$1.175 millones. El Proyecto FNDR 2014 de la región, tiene un compromiso financiero por \$2.058 millones; de los cuales \$1.838 millones son de “arrastre”, \$20 millones están

en licitación y adjudicación y \$200 millones son los recursos para proyectos “nuevos”.

La distribución de la inversión FNDR 2014 de la Provisión FIC, se detalla a continuación:



Presupuesto FNDR 2014 - Fondo de Innovación y Competitividad

SUBT.	ESTADO	PROVISIÓN	SECTOR	PROVINCIA	COMUNA	ETAPA	RIP	NOMBRE DEL PROYECTO	COSTO	GASTADO AÑOS ANTERIORES	PRESUPUESTO 2014	ANALISTE 2015	PPTO FUTURO	SITUACIÓN N. ACTUAL	DATE
33	A	FIC	TURISMO Y PESCA	REGION X	REGIONAL-FIQ EJECUCION	REGIONAL-FIQ EJECUCION	30128351	TRANSFERENCIA SISTEMA DE CONTROL DE SCAPTIA LATA (COLIHUACHO)	93.379.308	55.344.827	38.034.481	0	0	EN EJECUCION	2013
33	A	FIC	PESCA	REGION X	REGIONAL-FIQ EJECUCION	REGIONAL-FIQ EJECUCION	30128352	TRANSFERENCIA MEJORAR LA COMPETITIVIDAD Y SUSTENTABILIDAD DE LA	161.029.086	110.028.000	50.772.086	0	0	EN EJECUCION	RS**
33	A	FIC	PESCA	REGION X	REGIONAL-FIQ EJECUCION	REGIONAL-FIQ EJECUCION	30128378	TRANSFERENCIA SEMILLAS COMO ALTERNATIVA DE DIVERSIFICACION PARA	144.112.000	106.028.000	38.084.000	0	0	EN EJECUCION	RS**
33	A	FIC	PESCA	REGION X	REGIONAL-FIQ EJECUCION	REGIONAL-FIQ EJECUCION	30128382	TRANSFERENCIA BANCO DE GERMOPLASMA PARA ALGAS	150.000.000	129.500.000	20.500.000	0	0	EN EJECUCION	RS**
33	A	FIC	PESCA	REGION X	REGIONAL-FIQ EJECUCION	REGIONAL-FIQ EJECUCION	30128388	TRANSFERENCIA TRATAMIENTO DE LODOS RESIDUALES DE PISCICULTURAS	162.997.000	127.827.074	35.169.926	0	0	EN EJECUCION	RS**
33	A	FIC	PESCA	REGION X	REGIONAL-FIQ EJECUCION	REGIONAL-FIQ EJECUCION	30128391	TRANSFERENCIA RECUPERACION IDENTIFICACION DE LARVAS DE MEJILLON	72.904.225	63.226.000	9.678.225	0	0	EN EJECUCION	RS**
33	A	FIC	EDUCACION	REGION X	REGIONAL-FIQ EJECUCION	REGIONAL-FIQ EJECUCION	30128398	TRANSFERENCIA ENERGIAS RENOVABLES NO CONVENCIONALES (ERNCL) OI	175.893.000	165.843.750	10.049.250	0	0	EN EJECUCION	RS**
33	A	FIC	MULTISECT	REGION X	REGIONAL-FIQ EJECUCION	REGIONAL-FIQ EJECUCION	30127448	SUBSIDIO SEMILLA DE ASIGNACION FLEXIBLE PARA EL APOYO DE EMPREN	600.000.000	271.086.000	328.914.000	0	0	EN EJECUCION	RS**
33	A	FIC	PESCA	REGION X	REGIONAL-FIQ EJECUCION	REGIONAL-FIQ EJECUCION	30128359	TRANSFERENCIA ALGAS MARINAS CHILENAS PARA CONSUMO HUMANO	86.140.000	61.135.000	25.005.000	0	0	EN EJECUCION	RS**
33	A	FIC	PESCA	REGION X	REGIONAL-FIQ EJECUCION	REGIONAL-FIQ EJECUCION	30115202	MODELO DE GESTION ECONOMICA TERRITORIAL PESCA ARTESANAL	113.883.000	102.495.000	11.388.000	0	0	EN EJECUCION	RS**
33	A	FIC	PESCA	REGION X	REGIONAL-FIQ EJECUCION	REGIONAL-FIQ EJECUCION	50119215	GESTION CALIDAD Y TRANSFERENCIA DE ALGA GRACILLARIA	98.800.000	88.970.000	9.880.000	0	0	EN EJECUCION	RS**
33	A	FIC	PESCA	REGION X	REGIONAL-FIQ EJECUCION	REGIONAL-FIQ EJECUCION	50115218	ESTRATEGIA DE INNOVACION PARA PRODUCTORES DE LA PESCA ARTESANA	130.000.000	117.000.000	13.000.000	0	0	EN EJECUCION	RS**
33	A	FIC	SILVOAGRIC	REGION X	REGIONAL-FIQ EJECUCION	REGIONAL-FIQ EJECUCION	30168622	TRANSFERENCIA INNOVACION PARA EL SECTOR AGROPECUARIO (FIA)	270.460.000	33.812.000	100.000.000	136.648.000	0	EN EJECUCION	RS**
33	A	FIC	TURISMO Y PESCA	REGION X	REGIONAL-FIQ EJECUCION	REGIONAL-FIQ EJECUCION	30128386	RED DE TURISMO INTEGRADO Y ECO-DESARROLLO	116.979.984	100.706.996	16.272.988	0	0	EN EJECUCION	RS**
33	A	FIC	SILVOAGRIC	REGION X	REGIONAL-FIQ EJECUCION	REGIONAL-FIQ EJECUCION	30143022	TRANSFERENCIA PROSECCION TECNOLÓGICA DE PROD. APICOLA	119.083.000	14.885.000	50.000.000	54.198.000	0	EN EJECUCION	RS**
33	A	FIC	PESCA	REGION X	REGIONAL-FIQ EJECUCION	REGIONAL-FIQ EJECUCION	30148474	TRANSFERENCIA ALTERNATIVAS DE USO INTEGRAL DEL PIURE	87.208.000	10.276.000	40.000.000	31.932.000	0	EN EJECUCION	RS**
33	A	FIC	EDUCACION	REGION X	REGIONAL-FIQ EJECUCION	REGIONAL-FIQ EJECUCION	30148523	TRANSFERENCIA BACOS NATURALES DE MEJILLON CHILENO	117.660.000	14.708.000	50.000.000	52.952.000	0	EN EJECUCION	RS**
33	A	FIC	EDUCACION	REGION X	REGIONAL-FIQ EJECUCION	REGIONAL-FIQ EJECUCION	30148572	TRANSFERENCIA PROSECCION ARQUEOLOGICA DEL PASO VURILACHE	108.770.000	15.606.000	59.000.000	34.164.000	0	EN EJECUCION	RS**
33	A	FIC	ENERGIA	REGION X	REGIONAL-FIQ EJECUCION	REGIONAL-FIQ EJECUCION	30147272	TRANSFERENCIA VALORIZACION AGRONOMICA DE BIOSOLIDOS	89.690.000	11.211.000	50.000.000	28.479.000	0	EN EJECUCION	RS**
33	A	FIC	ENERGIA	REGION X	REGIONAL-FIQ EJECUCION	REGIONAL-FIQ EJECUCION	30148923	TRANSFERENCIA PROD. BIOMAS A TRAVES DE RESIDUOS ORGANICOS	111.646.000	13.955.000	60.000.000	37.690.000	0	EN EJECUCION	RS**
33	A	FIC	ENERGIA	REGION X	REGIONAL-FIQ EJECUCION	REGIONAL-FIQ EJECUCION	30148923	TRANSFERENCIA DESARROLLO EMPRENDIMIENTO EN PERSONAS CON DISC	118.429.000	14.804.000	60.000.000	43.625.000	0	EN EJECUCION	RS**
33	A	FIC	ENERGIA	REGION X	REGIONAL-FIQ EJECUCION	REGIONAL-FIQ EJECUCION	30147672	TRANSFERENCIA GENERACION COMPETENCIAS ERNC	116.974.000	14.622.000	50.000.000	52.352.000	0	EN EJECUCION	RS**
33	A	FIC	PESCA	REGION X	REGIONAL-FIQ EJECUCION	REGIONAL-FIQ EJECUCION	30142972	TRANSFERENCIA PROD. DE BRIQUETAS Y PELLET EN BASE AL CHACAY	119.000.000	14.875.000	50.000.000	54.125.000	0	EN EJECUCION	RS**
33	A	FIC	PESCA	REGION X	REGIONAL-FIQ EJECUCION	REGIONAL-FIQ EJECUCION	30148823	TRANSFERENCIA CUANTIFICACION BIOTOXINAS EN MOLUSCOS BIVALVOS	119.453.000	14.932.000	50.000.000	54.521.000	0	EN EJECUCION	RS**
33	A	FIC	TURISMO Y PESCA	REGION X	REGIONAL-FIQ EJECUCION	REGIONAL-FIQ EJECUCION	30149273	TRANSFERENCIA RED GESTION PYMES LOS LAGOS	119.978.000	14.997.000	50.000.000	54.981.000	0	EN EJECUCION	RS**
33	A	FIC	PESCA	REGION X	REGIONAL-FIQ EJECUCION	REGIONAL-FIQ EJECUCION	30148424	TRANSFERENCIA METODO DE CAPTURA CONSIGRO DORADO	111.700.000	13.963.000	40.000.000	57.737.000	0	EN EJECUCION	RS**
33	A	FIC	PESCA	REGION X	REGIONAL-FIQ EJECUCION	REGIONAL-FIQ EJECUCION	30147972	TRANSFERENCIA ANCIUD CAPITAL DE LA OSTRA CHILENA	118.580.000	14.875.000	50.000.000	53.757.000	0	EN EJECUCION	RS**
33	A	FIC	TURISMO Y PESCA	REGION X	REGIONAL-FIQ EJECUCION	REGIONAL-FIQ EJECUCION	30147423	TRANSFERENCIA DESARROLLO DE CAPACIDADES A JOVENES DE EMTP	119.803.000	14.975.000	50.000.000	54.828.000	0	EN EJECUCION	RS**
33	A	FIC	MULTISECT	REGION X	REGIONAL-FIQ EJECUCION	REGIONAL-FIQ EJECUCION	30148274	TRANSFERENCIA ESTERILIZACION PARA PERROS EN CONDICION DE CALLE	120.000.000	15.000.000	50.000.000	55.000.000	0	EN EJECUCION	RS**
33	A	FIC	PESCA	REGION X	REGIONAL-FIQ EJECUCION	REGIONAL-FIQ EJECUCION	30148974	TRANSFERENCIA ESCALAMIENTO COMERCIAL PARA EL CONTROL DE SCAPT	116.652.000	14.582.000	50.000.000	52.070.000	0	EN EJECUCION	RS**
33	A	FIC	PESCA	REGION X	REGIONAL-FIQ EJECUCION	REGIONAL-FIQ EJECUCION	30148378	TRANSFERENCIA CULTIVO DE LUICHE CHILENO	120.000.000	30.000.000	50.000.000	40.000.000	0	EN EJECUCION	RS**
33	A	FIC	SILVOAGRIC	REGION X	REGIONAL-FIQ EJECUCION	REGIONAL-FIQ EJECUCION	30149372	TRANSFERENCIA OPTIMIZACION DE LA FERTILIZACION DE PRADERAS	119.555.000	14.944.000	50.000.000	54.611.000	0	EN EJECUCION	RS**
33	A	FIC	PESCA	REGION X	REGIONAL-FIQ EJECUCION	REGIONAL-FIQ EJECUCION	30148372	TRANSFERENCIA ARRIQUES ARTIFICIALES DE LODO Y LUGA ROJA	119.882.000	14.985.000	50.000.000	54.897.000	0	EN EJECUCION	RS**
33	A	FIC	SILVOAGRIC	REGION X	REGIONAL-FIQ EJECUCION	REGIONAL-FIQ EJECUCION	30148974	TRANSFERENCIA INNOVACION Y SUSTENTABILIDAD PARA PRODUCTORES D	118.826.000	14.853.000	50.000.000	53.973.000	0	EN EJECUCION	RS**
33	A	FIC	SILVOAGRIC	REGION X	REGIONAL-FIQ EJECUCION	REGIONAL-FIQ EJECUCION	30128363	VIVE LA PESCA ARTESANAL	82.040.000	20.510.000	61.530.000	0	0	EN EJECUCION	RS**
33	A	FIC	SILVOAGRIC	REGION X	REGIONAL-FIQ EJECUCION	REGIONAL-FIQ EJECUCION	30128363	SISTEMA DE FIJACION REMOTA PARA AUMENTAR LA OFERTA	100.850.000	40.212.500	60.637.500	0	0	EN EJECUCION	RS**
33	U/A	FIC	TURISMO Y PESCA	REGION X	REGIONAL-FIQ EJECUCION	REGIONAL-FIQ EJECUCION	30149124	TRANSFERENCIA GENERAR RUTA TURISTICA PARA CALETAS DE PESCADORES	110.090.000	0	10.000.000	100.090.000	0	EN CONVER	RS**
33	U/A	FIC	TURISMO Y PESCA	REGION X	REGIONAL-FIQ EJECUCION	REGIONAL-FIQ EJECUCION	30149376	TRANSFERENCIA INNOVACION E IMPL. UNA PLATAFORMA DE GESTION COI	118.372.000	0	10.000.000	108.372.000	0	EN CONVER	RS**
33	N	FIC	MULTISECT	REGION X	REGIONAL-FIQ EJECUCION	REGIONAL-FIQ EJECUCION	CONCURSO 2014		200.000.000	0	200.000.000	0	0	PROVISION	RS
TOTAL PROVISION FONDO DE INNOVACION Y COMPETITIVIDAD									5.275.018.603	1.896.301.147	2.057.915.456	1.321.002.000	0		

VI.8 FNDR 2014 Puesta en Valor del Patrimonio PVP

Esta Provisión es ejecutada por la SUBDERE a través de los Gobiernos Regionales con el apoyo técnico de la Dirección de Arquitectura del Ministerio de Obras Públicas. Tiene como objetivo, proteger y recuperar edificaciones, conjuntos urbanos o sitios declarados Monumentos Nacionales, que generen beneficios socio-económicos que contribuyan al desarrollo de los territorios. Es financiado por el BID, bajo la normativa del Estado chileno, y está orientado a desarrollar acciones para proteger y poner en valor activos patrimoniales (inmuebles), actividades de fortalecimiento institucional de los organismos responsables de mantener estos activos y a la difusión del valor del patrimonio.

Estos recursos se destinarán al financiamiento de iniciativas de inversión que sean elegibles para el convenio de préstamo suscrito con el Banco Interamericano de Desarrollo.

Con estos recursos, se podrán financiar inversiones en inmuebles que contribuyan a la protección y puesta en valor de bienes patrimoniales muebles protegidos como Monumento Nacional. Con las iniciativas de inversión indicadas se podrán intervenir bienes de propiedad o usufructo fiscal, municipal o de empresas públicas y aquellas en que las instituciones del Estado tengan un porcentaje mayoritario de su propiedad. También con estos recursos se podrá financiar iniciativas de puesta en valor de bienes declarados Monumento Nacional de propiedad o usufructo de instituciones privadas sin fines de lucro.

Para el año 2014, el proyecto ley de Presupuesto ha considerado \$31 millones para esta provisión, lo que espera

aumento en \$977 millones adicionales durante el año 2014, situación que debe darse por las transferencias que se deben por las iglesias de Chiloé. El Proyecto FNDR 2014 de la región, tiene un compromiso financiero por \$1.553 millones; de los cuales

\$1.253 millones son de “arrastre”, \$300 millones están en licitación y adjudicación.

La distribución de la inversión FNDR 2014 de la Provisión PVP, se detalla a continuación:



Presupuesto FNDR 2014 - Provisión Puesta en Valor del Patrimonio

SUBT.	ESTADO	PROVISION	SECTOR	PROVINCIA	COMUNA	ETAPA	BIP	NOMBRE DEL PROYECTO	COSTO	GASTADO AÑOS ANTERIORES	PRESUPUESTO 2014	ARRASTRE 2015	PPTO FUTURO	SITUACION ACTUAL	RATE 2014
33	U/A	PVP	EDUCACION	LLANQUIHUE	P. VARAS	EJECUCION	30085965	HABILITACION MOLINO MACHIMAR PARA CENTRO CULTURAL	1.644.691.781	0	300.000.000	500.000.000	844.691.781	EN ADJUDIC	RS**
33	A	PVP	EDUCACION	CHILE	CASTRO	EJECUCION	30131490	RESTAURACION IGLESIA DE CHELIN	1.007.497.000	50.000.000	500.000.000	257.497.000	200.000.000	EN EJECUC	RS**
31	A	PVP	EDUCACION	CHILE	ANCUD	EJECUCION	30083781	DIAGNOSTICO DEL SISTEMA DE FORTIFICACIONES DE ANCUD (C33)	105.567.000	42.075.000	63.492.000	0	0	EN EJECUC	RS
31	A	PVP	EDUCACION	CHILE	ANCUD	PREFACTIBIL	30077534	PREFACTIBILIDAD RESTAURACION FUERTE SAN CARLOS	90.740.000	1.500.000	89.240.000	0	0	EN EJECUC	RS
33	A	PVP	EDUCACION	CHILE	DALCAHUE	EJECUCION	30127948	RESTAURACION IGLESIA DE DALCAHUE	993.988.000	393.844.000	600.144.000	0	0	EN EJECUC	RS**
33	N	PVP	EDUCACION	CHILE	PUQUELDON	EJECUCION	30127949	RESTAURACION IGLESIA DE ICHUAC	560.000.000	0	0	0	560.000.000	ARI	FI
TOTAL PROVISION PUESTA EN VALOR DEL PATRIMONIO									4.402.483.781	487.419.000	1.552.876.000	757.497.000	1.604.691.781		

VI.9 FNDR 2014 Programa de Infraestructura Rural PIR

Este Programa, depende de la SUBDERE y cuenta con el apoyo financiero del Banco Mundial. Tiene por objetivo contribuir al desarrollo productivo de territorios rurales, a través inversión en infraestructura de servicios básicos; concretamente referidos a proyectos de agua potable, saneamiento, caminos secundarios, obras portuarias, electrificación y telecomunicaciones.

Los proyectos PIR forman parte de una cartera integrada de iniciativas de inversión que resultan de lo elaborado para un subterritorio específico; de este modo, el objetivo de desarrollo en función del cual se elabora el PDT, se logra sólo materializando toda la cartera identificada.

Además, estos recursos se podrán destinar a las líneas de acción estipuladas en el Decreto Supremo N° 829 de 1998, del Ministerio del Interior, Reglamento del Programa Mejoramiento de Barrios.

La SUBDERE distribuyó el 50% de esta Provisión durante el presente año, conforme a los avances de la formulación de los Planes de Desarrollo Territorial (PDT), a los montos comprometidos en arrastre y a la aplicación de recursos regionales en concordancia con dichos planes. Para el año 2014 se ha estimado un marco de \$258 millones, según lo establecido en el Proyecto Ley de Presupuesto 2014.

El Proyecto FNDR 2014 de la región, tiene un compromiso

financiero por \$521 millones; de los cuales \$121 millones son de “arrastre”, \$380 millones están en licitación y adjudicación y \$20 millones para iniciativas definidas

como “nuevas”.

La distribución de la inversión FNDR 2014 de la Provisión PIR, se detalla a continuación:



Presupuesto FND 2014 - Provisión Programa de Infraestructura Rural

SUBT.	ESTADO	PROVISIÓN	SECTOR	PROVINCIA	COMUNA	ETAPA	BIP	NOMBRE DEL PROYECTO	COSTO	GASTADO AÑOS ANTERIORES	PRESUPUESTO 2014	ARRASTRE 2015	PPTO FUTURO	SITUACIÓN ACTUAL	RATE 2014
31	N	PIR	AGUA POTABLE	OSORNO	P. OCTAY	EJECUCION	30180022	INSTALACION SERVICIO DE AGUA POTABLE RURAL PIEDRAS NEGRAS	250.755.963	0	0	0	250.755.963	REQUERIM	SR
31	N	PIR	AGUA POTABLE	OSORNO	P. OCTAY	EJECUCION	30180222	INSTALACION SERVICIO DE AGUA POTABLE RURAL CHAPUCO	314.579.310	0	0	0	314.579.310	REQUERIM	SR
33	L/A	PIR	AGUA POTABLE	CHILE	CHONCHI	EJECUCION	20144826	INSTALACION SERVICIO DE AGUA POTABLE RURAL DE NOTUCO	650.000.000	0	200.000.000	250.000.000	200.000.000	EN CONVER	RS
31	L/A	PIR	AGUA POTABLE	CHILE	C. VELEZ	PREFACTIB	30079708	INSTALACION SERVICIO DE APR DE HUENAO	80.216.000	0	80.216.000	0	0	EN LICITAC	RS
31	L/A	PIR	MULTISECT	CHILE	PROV. CHILE	EJECUCION	30126504	DIAGNOSTICO PLAN MARCO DE DESARROLLO TERRITORIAL CHILE BORDEN	50.024.000	0	50.024.000	0	0	EN CONVER	RS*
31	L/A	PIR	MULTISECT	CHILE	PROV. CHILE	EJECUCION	30126496	DIAGNOSTICO PLAN MARCO DE DESARROLLO TERRITORIAL PATRIMONIO Y	50.024.000	0	50.024.000	0	0	EN CONVER	RS
31	A	PIR	MULTISECT	REGION X	REGIONAL	EJECUCION	30126410	DIAGNOSTICO PLAN MARCO DE DESARROLLO TERRITORIAL PATAGONIA Y	48.938.000	9.780.000	39.156.000	0	0	EN EJECTC	RS*
31	A	PIR	MULTISECT	REGION X	REGIONAL	EJECUCION	30126410	DIAGNOSTICO PLAN MARCO DE DESARROLLO TERRITORIAL PATAGONIA Y	52.893.000	10.579.000	42.314.000	0	0	EN EJECTC	RS*
31	A	PIR	MULTISECT	REGION X	REGIONAL	EJECUCION	30126483	DIAGNOSTICO PLAN MARCO DE DESARROLLO TERRITORIAL MAPU LAHUAL	48.938.000	9.788.000	39.150.000	0	0	EN EJECTC	RS*
								CAPACITACION EN TURISMO RURAL A PEQUEÑOS AGRICULTORES,	191.000.000	0	20.000.000	171.000.000	0	REQUERIM	SR
33	N	PIR	SILVOAGRIC	REGION X	INDAP	EJECUCION	30136317	PROVINCIA DE OSORNO Y LLANQUIHUE	1.737.368.274	30147000	520.886.000	421.000.000	765.335.274	REQUERIM	SR
TOTAL PROVISION PROGRAMA DE INFRAESTRUCTURA RURAL															

VII. Distribución de la inversión FNDR 2014

Por sectores de inversión

La Inversión del FNDR se clasifica en diferentes sectores, dependiendo de la naturaleza del proyecto. Cada sector determina particularmente los gastos por concepto de estudios de prefactibilidad, factibilidad y diseño, destinados a generar información que sirva para decidir y llevar a cabo la ejecución futura de proyectos de una cartera determinada.

Asimismo, considera los gastos singulares de la inversión que realizan los organismos del sector público para inicio de ejecución de obras y/o la continuación de las obras iniciadas en años anteriores, con el fin de incrementar, mantener, o mejorar la producción de bienes o prestación de servicios.

PRESUPUESTO FNDR 2014 REGIÓN DE LOS LAGOS POR SECTORES DE INVERSIÓN

SECTORES	COSTO	%	GASTADO AÑOS ANTERIORES	PRESUPUESTO 2014					ARRASTRE 2015	PPTO FUTURO
				ARRASTRE	LICITACION-ADJUDICACION	NUEVOS	TOTAL	%		
MULTISECTORIAL	84.923.411.381	21%	8.648.696.459	10.776.749.051	3.279.500.000	8.273.533.982	22.329.783.033	25%	15.878.142.157	38.066.789.732
EDUCACION Y CULTURA	84.408.918.970	20%	12.204.214.680	9.434.989.338	2.813.111.000	2.549.539.000	14.797.639.338	16%	13.476.952.452	43.930.112.500
TRANSPORTE	73.279.486.817	18%	11.908.543.712	5.764.006.488	5.323.565.468	1.633.013.041	12.720.584.997	14%	8.037.128.578	40.613.229.531
DEPORTE	37.575.339.654	9%	3.182.109.047	3.935.139.359	1.869.210.000	2.401.021.134	8.205.370.493	9%	5.393.268.592	20.794.591.522
TURISMO Y COMERCIO	23.975.850.713	6%	3.837.413.270	3.744.896.018	962.548.000	834.609.000	5.542.053.018	6%	2.808.536.097	11.787.848.328
ENERGIA	19.699.340.260	5%	7.863.842.382	1.244.278.381	3.123.060.000	1.157.469.000	5.524.807.381	6%	1.488.888.000	4.821.802.497
AGUA POTABLE Y ALCANTARILLADO	20.035.555.338	5%	1.812.940.656	1.446.530.225	2.690.085.346	1.455.285.083	5.591.900.654	6%	3.900.517.459	8.730.196.569
SALUD	39.605.551.644	10%	2.142.734.239	2.232.022.218	1.598.909.183	1.318.432.570	5.149.363.971	6%	7.672.094.153	24.641.359.281
DEFENSA Y SEGURIDAD	8.696.778.234	2%	237.334.000	1.437.502.000	1.398.407.000	2.020.000.000	4.855.909.000	5%	2.331.121.086	1.272.414.148
SILVOAGROPECUARIO	7.295.759.000	2%	3.055.291.500	2.173.742.500	0	70.000.000	2.243.742.500	2%	1.347.725.000	649.000.000
PESCA	7.518.972.311	2%	1.706.357.074	1.066.777.237	0	720.000.000	1.786.777.237	2%	1.451.866.000	2.573.972.000
VIVIENDA	6.272.265.634	2%	1.691.304.304	1.289.241.285	0	20.000.000	1.309.241.285	1%	900.000.000	2.371.720.045
JUSTICIA	813.217.142	0%	282.865.464	530.351.678	0	0	530.351.678	1%	0	0
TOTAL	414.100.447.098	100%	58.573.646.787	45.076.225.778	23.058.395.997	22.452.902.810	90.587.524.585	100%	64.686.239.574	200.253.036.152
				50%	25%	25%	100%			

En la Región de Los Lagos, el FNDR financia proyecto en 13 sectores, siendo los más relevantes los clasificados como: Multisectorial, con un 25% del presupuesto; Educación y Cultura con un 16%; y Transporte con un 14%; este paquete representa el 55% de los recursos

del Proyecto Presupuesto FNDR 2014.

En un plano intermedio, se sitúan los proyectos de Deportes con el 9%; Turismo, Energía, Agua Potable y Salud, cada uno con el 6%; y Defensa y Seguridad con el 5%. Este grupo representa el 33% del

presupuesto en análisis.

La menor inversión se define en los sectores de Pesca y Silvoagropecuario con un 2 % respectivamente, y Vivienda y Justicia con un 1% cada uno. Estas iniciativas representan el 6% del FNDR presentado.

VII.1 FNDR 2014 Inversión Sector Multisectorial

Este sector, considera todos aquellos proyectos relacionados con el desarrollo urbano, las defensas fluviales y marítimas, el medio ambiente y la inversión en organizaciones comunitarias.

Específicamente, clasifica proyectos de asistencia y servicio social, proyectos de borde costero, paseos peatonales y playas; defensas fluviales, marítimas y cauces artificiales; desarrollo urbano; geografía y recursos humanos; medioambiente; organización y servicios comunitarios; proyectos relacionados con recursos hídricos.

En el apoyo a las organizaciones comunitarias, este sector considera la asignación de recursos para proyectos tendientes a facilitar el intercambio social de la comunidad, como asimismo, proporcionar servicios a la comunidad que no son asimilables a otros sectores previamente definidos en el Sistema Nacional de inversiones. Este sector, financia infraestructura comunitaria como: Plazas, Parques, Edificios Consistoriales, Habitación de Hogares para Adultos Mayores o Estudiantes, Construcción de Rellenos Sanitarios, Cierres de Vertederos, Habitación o mejoramiento de Costaneras, así como los FRIL (Fondo Regional de Iniciativa Local).

El Desarrollo Urbano considera toda aquella asignación de recursos relacionados con las inversiones en áreas urbanas que propendan al desarrollo de las ciudades y que permitan mejorar la calidad de vida de la

comunidad, proporcionando medios de esparcimiento a la población.

El Proyecto FNDR 2014 de la región, tiene un compromiso financiero para este sector de \$22.330 millones y representa el 25% del marco del FNDR 2014; de los cuales

\$10.777 millones son de “arrastre”, \$3.280 millones están en licitación y adjudicación y \$8.274 millones para iniciativas definidas como “nuevas”.

La distribución de la inversión FNDR 2014 de este sector se detalla a continuación:



Presupuesto FND 2014 - Sector Multisectorial

SUBT.	ESTADO	PROVISION	SECTOR	PROVINCIA	COMUNA	ETAPA	BIP	NOMBRE DEL PROYECTO	COSTO	GASTOS ANOS ANTERIORES	PRESUPUESTO 2014	ARMASRE 2015	PFTO FUTURO	SITUACION ACTUAL	RATE 2014
31	A	LIBRE	MULTISECTORIAL	OSORNO	OSORNO	EJECUCION	30043463	MEJORAMIENTO PARQUE IV CENTENARIO	2.634.126.000	2.001.000	300.000.000	700.000.000	1.632.125.000	EN EJECUCION	RS
31	A	LIBRE	MULTISECTORIAL	OSORNO	OSORNO	EJECUCION	30062826	MEJORAMIENTO PARQUE BELLAVIDA DEL RIO RAHUE	1.245.466.837	1.220.241.884	25.224.953	0	0	EN LIQUIDACION	RS
31	N	LIBRE	MULTISECTORIAL	OSORNO	OSORNO	DISEÑO	3007456	CONSTRUCCION CENTRO DEBILITADOS Y TRASPLANTADOS RENALES	37.001.689	0	0	0	37.001.689	ARI	FI
31	N	LIBRE	MULTISECTORIAL	OSORNO	OSORNO	EJECUCION	30118488	CONSTRUCCION COSTANERA DEL PARQUE PUERTOCEMINO	1.186.420.706	0	0	0	1.186.420.706	ARI	OT
31	N	LIBRE	MULTISECTORIAL	OSORNO	OSORNO	EJECUCION	30134796	REPOSICION Y CONSTRUCCION VEREDAS POBLACION RAHUE 2, OSORNO	63.343.320	0	0	0	63.343.320	ARI	SR
31	N	TRIS	MULTISECTORIAL	OSORNO	OSORNO	EJECUCION	30134809	CONSERVACION ACERAS SECTOR CENTRO DE OSORNO (C33)	1.455.397.414	0	0	0	1.455.397.414	ARI	SR*
31	N	LIBRE	MULTISECTORIAL	OSORNO	OSORNO	EJECUCION	30135711	CONSTRUCCION CASA DE ACOGIDA DE LA DISCAPACIDAD	253.714.272	0	0	0	253.714.272	ARI	SR
31	N	LIBRE	MULTISECTORIAL	OSORNO	OSORNO	EJECUCION	30134816	MEJORAMIENTO PLAZA LAS AMERICAS, POBL. PEDRO AGUIRRE CERDA	71.942.204	0	0	0	71.942.204	ARI	SR
31	N	TRIS	MULTISECTORIAL	OSORNO	OSORNO	EJECUCION	30135710	REPOSICION ACERAS CARLOS CONDELL	81.188.567	0	0	0	81.188.567	ARI	SR
31	N	LIBRE	MULTISECTORIAL	OSORNO	OSORNO	EJECUCION	30135709	CONSERVACION ACERAS FRANCIS (C33)	216.494.388	0	0	0	216.494.388	ARI	SR*
31	N	TRIS	MULTISECTORIAL	OSORNO	OSORNO	EJECUCION	30144832	REPOSICION VEREDAS POBLACION COVASEL	59.558.918	0	0	0	59.558.918	ARI	SR
31	A	TRIS	MULTISECTORIAL	OSORNO	P. OCTAY	EJECUCION	30103431	CONSTRUCCION PLAN DE CERRIE VEREDERO MUNICIPAL	191.804.008	39.313.000	0	0	0	EN REEVALUACION	RS
31	A	LIBRE	MULTISECTORIAL	OSORNO	P. OCTAY	DISEÑO	30062848	CONSTRUCCION COSTANERA DE VILLA DE PUERTO OCTAY	75.751.000	68.175.900	7.575.100	0	0	EN EJECUCION	RS
29	A	LIBRE	MULTISECTORIAL	OSORNO	P. OCTAY	EJECUCION	30114528	ADQUISICION VEHICULOS MUNICIPALES PARA EJECUCION LABORES DEL SERVICIO (C33)	65.552.000	40.417.590	25.134.470	0	0	EN EJECUCION	RS*
31	N	LIBRE	MULTISECTORIAL	OSORNO	P. OCTAY	EJECUCION	30094541	AMPLIACION Y MEJORAMIENTO SEDE SOCIAL VILLA PTO OCTAY	397.842.000	0	0	0	397.842.000	ARI	SR
31	N	LIBRE	MULTISECTORIAL	OSORNO	P. OCTAY	EJECUCION	30042848	CONSTRUCCION COSTANERA DE VILLA DE PUERTO OCTAY	4.838.189.079	0	0	0	4.838.189.079	REQUERIMIENTO	SR
31	N	LIBRE	MULTISECTORIAL	OSORNO	PURRANQUE	EJECUCION	30082374	PEDRO MONTI COMO ESPACIO PUBLICO PEATONAL	595.248.186	0	0	300.000.000	245.248.186	REQUERIMIENTO	FI
31	N	LIBRE	MULTISECTORIAL	OSORNO	PURRANQUE	DISEÑO	30124941	CONSTRUCCION PARQUE URBANO RECREATIVO- CULTURAL	82.203.424	0	0	0	0	ARI	SR
31	N	LIBRE	MULTISECTORIAL	OSORNO	PURRANQUE	EJECUCION	30180472	ADQUISICION PACK CAMION COMPACTADOR-BARRIDORA-300 CONTENEDORES	205.986.558	0	205.986.558	0	0	REQUERIMIENTO	SR
31	N	LIBRE	MULTISECTORIAL	OSORNO	PURRANQUE	EJECUCION	3018473	ADQUISICION DE UN CAMION TOLVA-CAMA BALAJ-ESCAVADORA ORUGA	300.000.000	0	300.000.000	0	0	REQUERIMIENTO	SR
31	N	LIBRE	MULTISECTORIAL	OSORNO	PURRANQUE	EJECUCION	30134906	REPOSICION PLAZA DE ANIMAS PURRANQUE	711.414.818	0	0	0	711.414.818	ARI	SR
31	N	LIBRE	MULTISECTORIAL	OSORNO	PURRANQUE	EJECUCION	30124101	MEJORAMIENTO COSTANERA ENTRE LAGOS	2.890.000.000	0	0	0	2.890.000.000	ARI	SR
31	N	LIBRE	MULTISECTORIAL	OSORNO	RIO NEGRO	DISEÑO	30102226	MEJORAMIENTO EDIFICIO CONSISTORIAL RIO NEGRO	91.428.475	0	10.000.000	81.428.475	0	REQUERIMIENTO	FI
31	N	LIBRE	MULTISECTORIAL	OSORNO	RIO NEGRO	EJECUCION	30180622	REPOSICION PARCIAL ESTADIO MUNICIPAL RIO NEGRO	355.199.980	0	50.000.000	305.199.980	0	REQUERIMIENTO	SR
31	N	LIBRE	MULTISECTORIAL	OSORNO	RIO NEGRO	EJECUCION	30180572	ADQUISICION MAQUINARIA MANTENCION RED VIAL Y OTROS	324.754.268	0	20.000.000	304.754.268	0	REQUERIMIENTO	SR
31	N	LIBRE	MULTISECTORIAL	OSORNO	RIO NEGRO	DISEÑO	30078888	DISEÑO CENTRO CULTURAL	150.000.000	0	0	0	150.000.000	REQUERIMIENTO	SR
31	N	LIBRE	MULTISECTORIAL	OSORNO	RIO NEGRO	DISEÑO	30181922	DISEÑO VILLA OLIMPICA	100.000.000	0	0	0	100.000.000	REQUERIMIENTO	SR
31	N	LIBRE	MULTISECTORIAL	OSORNO	RIO NEGRO	EJECUCION	30102335	MEJORAMIENTO GIMNASIO FISCAL	250.000.000	0	0	0	250.000.000	ARI	SR
31	N	LIBRE	MULTISECTORIAL	OSORNO	RIO NEGRO	EJECUCION	30184023	MEJORAMIENTO PARQUE CONRADO HUBACH	80.000.000	0	0	0	80.000.000	REQUERIMIENTO	SR
31	N	LIBRE	MULTISECTORIAL	OSORNO	RIO NEGRO	EJECUCION	30183924	CAMBIO DE POSTACION ALUMBRADO PUBLICO ACCESO PRINCIPAL Y CANALIZACION SUB	80.000.000	0	0	0	80.000.000	REQUERIMIENTO	SR
31	N	LIBRE	MULTISECTORIAL	OSORNO	S. J. DE LA COS	EJECUCION	30080054	CONSTRUCCION SALON POLIFUNCIONAL INTERCULTURAL MISION SAN JUAN	177.468.039	0	10.000.000	167.468.039	0	REQUERIMIENTO	SR
31	N	LIBRE	MULTISECTORIAL	OSORNO	S. J. DE LA COS	EJECUCION	30114523	CONSTRUCCION ESCALERA ABUELTO HUENTYAO DE BAHIA MANSA	150.000.000	0	0	0	150.000.000	REQUERIMIENTO	SR
31	N	LIBRE	MULTISECTORIAL	OSORNO	S. J. DE LA COS	EJECUCION	30114521	CONSTRUCCION ESCALERA MAICOLPI BAHIA MANSA	150.000.000	0	0	0	150.000.000	REQUERIMIENTO	SR
29	N	LIBRE	MULTISECTORIAL	OSORNO	S. J. DE LA COS	DISEÑO	30114436	CONSTRUCCION EDIFICIO MUNICIPAL SAN JUAN DE LA COSTA	36.964.140	0	0	0	36.964.140	REQUERIMIENTO	SR
31	N	LIBRE	MULTISECTORIAL	OSORNO	SAN PABLO	EJECUCION	30134923	ADQUISICION MOTONELABORA COMUNA SAN PABLO (C33)	152.431.534	0	0	0	152.431.534	ARI	SR*
29	N	LIBRE	MULTISECTORIAL	OSORNO	SAN PABLO	EJECUCION	30135036	ADQUISICION CAMIONETA DIRECCION DE OBRAS COMUNA DE SAN PABLO (C33)	18.267.428	0	0	0	18.267.428	ARI	SR*

Presupuesto FND 2014 - Sector Multisectorial

SUBT.	ESTADO	PROVINCIA	SECTOR	COMUNA	ETAPA	BIP	NOMBRE DEL PROYECTO	COSTO	GASTADO AÑOS ANTERIORES	PRESUPUESTO 2014	ANALISTE 2015	PPTO FUTURO	SITUACION ACTUAL	RATE 2014		
31	A	LIBRE	MULTISECTORIAL	OSORNO	PROV. OSORNO	EJECUCION	30130690	REPOSICION PARCIAL COMPLEJO FRONTERIZO CARDENAL SAMORE	514.425.000	76.639.001	437.585.998	0	0	EN EJECUCION	RS	
31	A	RSD	MULTISECTORIAL	OSORNO	PROV. OSORNO	EJECUCION	30086815	CONSTRUCCION RELENO SANITARIO PROV. DE OSORNO	7.358.692.000	444.538.479	2.500.000.000	2.500.000.000	1.914.153.521	EN EJECUCION	RS	
31	U/A	LIBRE	MULTISECTORIAL	OSORNO	PROV. OSORNO	EJECUCION	30133149	CONSERVACION OFICINA PROVINCIAL BIENES NACIONALES OSORNO (C33)	101.572.000	0	101.572.000	0	0	EN CONVENIO	RS*	
31	U/A	LIBRE	MULTISECTORIAL	OSORNO	PROV. OSORNO	EJECUCION	30126075	AMPLIACION MEJORAMIENTO INFRAESTRUCTURA PASO CARDEAL SAMORE	1.704.333.000	0	700.000.000	400.000.000	804.333.000	EN CONVENIO	RS*	
31	N	LIBRE	MULTISECTORIAL	OSORNO	PROV. OSORNO	EJECUCION	30165532	CONSERVACION Y EQUIP. EDIF. CIAS. BOMBOS ATASTA Y CUARTEL GENERAL (C33)	576.741.252	0	0	0	576.741.252	REQUERIMIENTO SR*	RS*	
31	N	LIBRE	MULTISECTORIAL	OSORNO	PROV. OSORNO	EJECUCION	30156123	REPOSICION PARCIAL SEXTA COMPAÑIA DE BOMBOS COMUNA DE OSORNO	1.538.998.296	0	0	0	1.538.998.296	REQUERIMIENTO SR	SR	
31	N	LIBRE	MULTISECTORIAL	OSORNO	PROV. OSORNO	EJECUCION	30135582	EQUIPAMIENTO ADQUISICION DE EQUIPOS, EQUIPAMIENTO Y VEHICULOS (C33)	111.044.648	0	0	0	111.044.648	REQUERIMIENTO SR*	RS*	
31	N	LIBRE	MULTISECTORIAL	OSORNO	PROV. OSORNO	EJECUCION	31.09.125	FONDO REGIONAL DE INICIATIVA LOCAL PROVINCIA DE OSORNO	1.400.000.000	0	1.400.000.000	0	0	0	EN CONVENIO	RS
31	U/A	LIBRE	MULTISECTORIAL	LANQUIHUE	P. MONTT	EJECUCION	30128584	MEJORAMIENTO ESCALERA BELLAVISTA PUERTO MONTT	61.975.000	0	61.975.000	0	0	0	EN CONVENIO	RS
31	U/A	LIBRE	MULTISECTORIAL	LANQUIHUE	P. MONTT	EJECUCION	30129273	CONSTRUCCION HOSPEDERIA HOGAR DE CRISTO	1.478.558.000	0	200.000.000	678.558.000	600.000.000	0	EN CONVENIO	RS
31	N	LIBRE	MULTISECTORIAL	LANQUIHUE	P. MONTT	EJECUCION	30129873	CONSTRUCCION CEMENTERIO MUNICIPAL	700.000.000	0	20.000.000	100.000.000	500.000.000	0	ARI	SR
31	N	LIBRE	MULTISECTORIAL	LANQUIHUE	P. MONTT	EJECUCION	30134059	MEJORAMIENTO TALUDES SECTOR AV. LOS ESPINILLO	232.000.000	0	50.000.000	100.000.000	82.000.000	0	REQUERIMIENTO SR	SR
29	N	LIBRE	MULTISECTORIAL	LANQUIHUE	P. MONTT	EJECUCION	30136508	REPOSICION DE MAQUINARIAS Y VEHICULOS MUNICIPALIDAD PUERTO MONTT (C33)	803.252.000	0	0	0	803.252.000	REQUERIMIENTO SR	SR	
29	N	RSD	MULTISECTORIAL	LANQUIHUE	P. MONTT	EJECUCION	30133479	ADQUISICION 2 CAMIONES RECOLECTORES RSD AREA RURAL PUERTO MONTT (C33)	138.851.000	0	0	0	138.851.000	REQUERIMIENTO SR*	RS*	
31	U/A	RSD	MULTISECTORIAL	LANQUIHUE	CALBUCO	EJECUCION	30100727	CONSTRUCCION CIERRE VEREDERO MUNICIPAL COMUNA DE CALBUCO	635.305.000	0	635.305.000	0	0	0	EN ADJUDICACION	RS*
31	N	LIBRE	MULTISECTORIAL	LANQUIHUE	CALBUCO	EJECUCION	30113594	ADQUISICION Y MEJORAMIENTO EDIFICIO CONSISTORIAL I. MUNICIPALIDAD DE CALBUCO	234.200.000	0	0	0	254.200.000	ARI	SR	
29	N	RSD	MULTISECTORIAL	LANQUIHUE	CALBUCO	EJECUCION	30116396	ADQUISICION DE CAMION RECOLECTOR Y CONTENEDORES DE RESIDUOS SOLIDOS DOMIC	118.182.000	0	0	0	118.182.000	ARI	SR	
31	A	LIBRE	MULTISECTORIAL	LANQUIHUE	FRESIA	EJECUCION	30082157	REPOSICION PLAZA DE ARMAS DE FRESIA	627.651.000	374.068.370	303.582.630	0	0	0	EN EJECUCION	RS
31	U/A	LIBRE	MULTISECTORIAL	LANQUIHUE	FRESIA	EJECUCION	30102892	CONSTRUCCION PLAZA COMUNITARIA	548.987.000	2.300.000	100.000.000	446.687.000	0	0	EN ADJUDICACION	RS
31	N	LIBRE	MULTISECTORIAL	LANQUIHUE	FRESIA	EJECUCION	30134720	CONSTRUCCION COMPLEJO INTERCULTURAL FRESIA	417.000.000	0	10.000.000	100.000.000	307.000.000	0	ARI	SR
31	A	LIBRE	MULTISECTORIAL	LANQUIHUE	FRUTILLAR	PREFACTIV	300721843	CONSTRUCCION EDIFICIO CONSISTORIAL FRUTILLAR	34.900.000	12.611.000	21.289.000	0	0	0	EN EJECUCION	RS
31	A	LIBRE	MULTISECTORIAL	LANQUIHUE	LANQUIHUE	DISEÑO	30076574	DISEÑO REPOSICION EDIFICIO CONSISTORIAL LANQUIHUE	121.827.000	107.260.094	34.566.906	0	0	0	EN EJECUCION	RS
31	N	LIBRE	MULTISECTORIAL	LANQUIHUE	LANQUIHUE	EJECUCION	30076574	REPOSICION EDIFICIO CONSISTORIAL DE LANQUIHUE	1.971.453.000	0	20.000.000	200.000.000	1.751.453.000	0	ARI	SR
31	N	TRN	MULTISECTORIAL	LANQUIHUE	LANQUIHUE	DISEÑO	30092663	CONSTRUCCION MUELLE COMUNA DE LANQUIHUE - PREFACTIBILIDAD	152.279.000	0	10.000.000	100.000.000	42.279.000	0	ARI	SR
31	N	LIBRE	MULTISECTORIAL	LANQUIHUE	LANQUIHUE	DISEÑO	30092663	CONSTRUCCION CENTRO COMUNITARIO	65.085.000	0	65.085.000	0	0	0	ARI	SR
31	N	LIBRE	MULTISECTORIAL	LANQUIHUE	LANQUIHUE	DISEÑO	30082149	MEJORAMIENTO PLAZA ESCULTURAS Y COSTANERA DE LANQUIHUE	17.477.000	0	17.477.000	0	0	0	ARI	SR
31	A	RSD	MULTISECTORIAL	LANQUIHUE	LOS MUERMOS	EJECUCION	30103323	CONSTRUCCION CIERRE EX VEREDERO MUNICIPAL DE LOS MUERMOS	172.164.737	117.601.553	20.665.000	39.898.184	0	0	EN LIQUIDACION	RS
31	N	LIBRE	MULTISECTORIAL	LANQUIHUE	LOS MUERMOS	EJECUCION	30114770	CONSTRUCCION PASO CIVICO LOS MUERMOS	322.721.000	0	10.000.000	100.000.000	212.721.000	0	REQUERIMIENTO SR	SR
31	N	LIBRE	MULTISECTORIAL	LANQUIHUE	LOS MUERMOS	EJECUCION	30134850	MEJORAMIENTO PLAZA TEMATICA PUNTA DE RIELES, LOS MUERMOS	302.959.000	0	10.000.000	100.000.000	192.959.000	0	REQUERIMIENTO SR	SR
31	N	LIBRE	MULTISECTORIAL	LANQUIHUE	LOS MUERMOS	DISEÑO	30125824	CONSTRUCCION EDIFICIO CONSISTORIAL	125.000.000	0	20.000.000	30.000.000	75.000.000	0	ARI	SR
29	N	LIBRE	MULTISECTORIAL	LANQUIHUE	LOS MUERMOS	EJECUCION	30135251	ADQUISICION 2 CAMIONETAS PARA USO MUNICIPAL COMUNA LOS MUERMOS (C33)	31.454.000	0	0	0	31.454.000	REQUERIMIENTO SR	SR*	
31	N	LIBRE	MULTISECTORIAL	LANQUIHUE	LOS MUERMOS	EJECUCION	30135251	ADQUISICION DE 1 VEHICULO MUNICIPAL (FURGON) (C33)	40.000.000	0	0	0	40.000.000	REQUERIMIENTO SR*	RS*	
31	A	LIBRE	MULTISECTORIAL	LANQUIHUE	MAULLIN	EJECUCION	20124073	REPOSICION EDIFICIO CONSISTORIAL MAULLIN	3.166.146.000	2.599.307.415	566.878.585	0	0	0	EN EJECUCION	RS
29	N	LIBRE	MULTISECTORIAL	LANQUIHUE	MAULLIN	EJECUCION	30130364	ADQUISICION 2 CAMIONES TOLVA DE 10 MTS. CUBICOS (ANTIGUO) (C33)	241.176.000	0	20.000.000	121.176.000	0	0	REQUERIMIENTO SR	SR
31	N	LIBRE	MULTISECTORIAL	LANQUIHUE	MAULLIN	EJECUCION	30134830	CONSTRUCCION MURO CONTENCIÓN RIBERA SUR, RIO MAULLIN	910.400.000	0	10.000.000	100.000.000	800.400.000	0	ARI	SR
31	N	LIBRE	MULTISECTORIAL	LANQUIHUE	MAULLIN	DISEÑO	30134830	CONSTRUCCION MURO CONTENCIÓN RIBERA NORTE, COMUNA DE MAULLIN	21.550.000	0	0	0	21.550.000	ARI	SR	
31	N	LIBRE	MULTISECTORIAL	LANQUIHUE	MAULLIN	DISEÑO	30134831	CONSTRUCCION MURO CONTENCIÓN QUENUIR, COMUNA DE MAULLIN	28.050.000	0	0	0	28.050.000	ARI	SR	
31	N	LIBRE	MULTISECTORIAL	LANQUIHUE	MAULLIN	DISEÑO	30134890	MEJORAMIENTO INTEGRAL COSTANERA MAULLIN	51.500.000	0	0	0	51.500.000	ARI	SR	

Presupuesto FNDR 2014 - Sector Multisectorial

SUBT	ESTADO	PROVISIÓN	SECTOR	PROVINCIA	COMUNA	ETAPA	BIP	HOMBRE DEL PROYECTO	COSTO	EXISTENCIO AÑOS ANTERIORES	PRESUPUESTO 2014	ARMISTRE 2015	PFTO FUTURO	SITUACION ACTUAL	RATE
31	A	LIBRE	MULTISECTORIAL	LLANQUIHUE	P. VARAS	EJECUCION	30130393	CONSERVACION CAMPING MUNICIPAL DE PLAYA VENADO (C33)	104.725.000	20.800.000	83.925.000	0	0	EN EJECUCION	RS*
31	L/A	LIBRE	MULTISECTORIAL	LLANQUIHUE	P. VARAS	EJECUCION	30106012	DIAGNOSTICO ACTUALIZACION PLAN REGULADOR COMUNA DE PUERTO VARAS (C33)	74.439.000	0	74.439.000	0	0	EN CONVENIO	RS*
31	L/A	LIBRE	MULTISECTORIAL	LLANQUIHUE	P. VARAS	EJECUCION	30132450	CONSERVACION EDIFICIO ANTONIO VARAS Y HABILITACION BIBLIOTECA (C33)	274.885.000	0	274.885.000	0	0	EN CONVENIO	RS*
31	N	LIBRE	MULTISECTORIAL	LLANQUIHUE	P. VARAS	EJECUCION	30094898	CONSTRUCCION CEMENTERIO PARQUE MUNICIPAL	900.000.000	0	10.000.000	100.000.000	790.000.000	ARI	SR
31	N	LIBRE	MULTISECTORIAL	LLANQUIHUE	P. VARAS	EJECUCION	30132441	MEJORAMIENTO PLAZA ARMAS TIPO PARQUE, LOCALIDAD DE NUEVA BRAUNAU	559.007.000	0	10.000.000	100.000.000	249.007.000	ARI	OT
31	N	LIBRE	MULTISECTORIAL	LLANQUIHUE	P. VARAS	DISENO	30134550	CONSTRUCCION CENTRO CIVICO ENSEÑADA	680.000.000	0	10.000.000	100.000.000	570.000.000	REQUERIMIENTO	SR
31	A	PSD	MULTISECTORIAL	LLANQUIHUE	PROV. LLANQUIHUE	EJECUCION	30077486	CONSTRUCCION RELENO SANITARIO PROVINCIAL LA LATA	11.117.755.000	534.516.809	5.000.000.000	5.988.238.151	0	EN EJECUCION	RS
31	A	TRG	MULTISECTORIAL	LLANQUIHUE	P. VARAS	EJECUCION	30075930	REPOSICION PAGARELAS VALLE EL CALLO SENDERO DE CHILE	136.122.996	14.113.999	122.008.997	0	0	EN EJECUCION	RS
31	N	LIBRE	MULTISECTORIAL	LLANQUIHUE	PROV. LLANQUIHUE	EJECUCION	30137333	CONSERVACION EDIFICIO GOBERNACION PROVINCIAL DE LLANQUIHUE (C33)	403.011.000	0	1.500.000.000	0	403.011.000	REQUERIMIENTO	SR*
31	N	LIBRE	MULTISECTORIAL	LLANQUIHUE	PROV. LLANQUIHUE	EJECUCION	33.03.425	FONDO REGIONAL DE INICIATIVA LOCAL PROVINCIA DE LLANQUIHUE	1.600.000.000	0	20.000.000	250.000.000	145.000.000	REQUERIMIENTO	SR*
31	N	LIBRE	MULTISECTORIAL	CHILE	CASTRO	EJECUCION	30136945	CONSERVACION VEREDAS DIVERSOS SECTORES (C33)	81.000.000	0	0	0	81.000.000	ARI	SR
31	N	LIBRE	MULTISECTORIAL	CHILE	CASTRO	DISENO	30135751	CONSTRUCCION COSTANERA DE TEN TEN	70.000.000	0	0	0	70.000.000	ARI	SR
31	N	LIBRE	MULTISECTORIAL	CHILE	CASTRO	DISENO	30135759	CONSTRUCCION COSTANERA RIO GAMBOA	20.000.000	0	0	0	20.000.000	ARI	SR
31	N	LIBRE	MULTISECTORIAL	CHILE	CASTRO	EJECUCION	30135761	ACTUALIZACION PLAN REGULADOR PARA CASTRO (C33)	120.000.000	0	0	0	120.000.000	ARI	SR
29	N	LIBRE	MULTISECTORIAL	CHILE	ANCUD	EJECUCION	30133884	ADQUISICION MAQUINARIA Y HABILITACION EQUIPOS MENORES (C33)	452.000.000	0	50.000.000	0	402.000.000	ARI	RS*
31	N	LIBRE	MULTISECTORIAL	CHILE	ANCUD	DISENO	30085727	CONSTRUCCION CENTRO CULTURAL DE ANCUD	91.000.000	0	10.000.000	0	81.000.000	ARI	SR
31	N	LIBRE	MULTISECTORIAL	CHILE	ANCUD	EJECUCION	30103434	REPOSICION EDIFICIO PUBLICO CHACAO	400.000.000	0	0	0	400.000.000	ARI	SR
29	N	LIBRE	MULTISECTORIAL	CHILE	CHONCHI	EJECUCION	30132939	ADQUISICION CAMION RECOLECTOR DE RESIDUOS SOLIDOS DOMICILIARIOS (C33)	108.187.000	0	0	0	108.187.000	ARI	SR*
31	N	LIBRE	MULTISECTORIAL	CHILE	CHONCHI	DISENO	30118777	REPOSICION EDIFICIO MUNICIPAL COMUNA DE CHONCHI	55.646.000	0	0	0	55.646.000	ARI	SR
31	N	LIBRE	MULTISECTORIAL	CHILE	C. VELEZ	DISENO	30027230	REPOSICION EDIFICIO CONSISTORIAL	56.720.000	0	10.000.000	0	46.720.000	ARI	RS
31	N	LIBRE	MULTISECTORIAL	CHILE	C. VELEZ	EJECUCION	30120419	CONSTRUCCION PLAZA Y SEDE SOCIAL POBLACION VISTA HERMOSA (2000 UTM)	80.000.000	0	40.000.000	0	40.000.000	ARI	RS*
31	N	LIBRE	MULTISECTORIAL	CHILE	C. VELEZ	EJECUCION	30139183	CONSTRUCCION GAMAGE MUNICIPAL	80.000.000	0	0	0	80.000.000	REQUERIMIENTO	SR
31	L/A	LIBRE	MULTISECTORIAL	CHILE	DALCAHUE	DISENO	30129912	CONSTRUCCION CENTRO CIVICO DE DALCAHUE	70.497.000	0	70.497.000	0	0	EN CONVENIO	RS
31	N	LIBRE	MULTISECTORIAL	CHILE	DALCAHUE	EJECUCION	30129912	CONSTRUCCION CENTRO CIVICO DALCAHUE	2.800.000.000	0	15.000.000	100.000.000	2.685.000.000	ARI	SR
31	N	LIBRE	MULTISECTORIAL	CHILE	DALCAHUE	EJECUCION	30134422	CONSERVACION DIVERSAS ACERAS CENTRO DE DALCAHUE (C33)	220.000.000	0	15.000.000	205.000.000	0	REQUERIMIENTO	SR*
31	N	LIBRE	MULTISECTORIAL	CHILE	DALCAHUE	DISENO	30134054	MEJORAMIENTO INTEGRAL PARQUE RECREATIVO MUNICIPAL	25.000.000	0	0	0	25.000.000	ARI	SR
29	N	PSD	MULTISECTORIAL	CHILE	DALCAHUE	EJECUCION	30137859	ADQUISICION CONTENEDORES Y PUNTOS LIMPIOS (C33)	100.000.000	0	0	0	100.000.000	MUNICIPAL	SR*
31	L/A	LIBRE	MULTISECTORIAL	CHILE	PUQUELDON	EJECUCION	30108628	MEJORAMIENTO Y CONSERVACION EDIFICIO MUNICIPAL DE PUQUELDON (C33)	105.033.000	0	105.033.000	0	0	EN CONVENIO	RS*
31	N	LIBRE	MULTISECTORIAL	CHILE	PUQUELDON	DISENO	30114948	ESTUDIO PLAN REGULADOR PUQUELDON (C33)	70.000.000	0	0	0	70.000.000	ARI	SR
31	N	LIBRE	MULTISECTORIAL	CHILE	QUELEN	DISENO	30135057	CONSTRUCCION EDIFICIO CONSISTORIAL DE LA COMUNA DE QUELEN	87.000.000	0	50.000.000	37.000.000	0	REQUERIMIENTO	SR
31	N	LIBRE	MULTISECTORIAL	CHILE	QUELEN	EJECUCION	30132076	REPOSICION COSTANERA DE QUELEN	40.000.000	0	0	0	40.000.000	ARI	SR
31	N	LIBRE	MULTISECTORIAL	CHILE	QUEMCH	DISENO	30134910	CONSTRUCCION COSTANERA DE QUEMCH	30.000.000	0	0	0	30.000.000	ARI	SR
31	N	LIBRE	MULTISECTORIAL	CHILE	QUICHACAO	DISENO	30115970	REPOSICION TERMINAL DE BUSES DE ACHAO	42.182.000	0	0	0	42.182.000	REQUERIMIENTO	OT
31	N	LIBRE	MULTISECTORIAL	CHILE	QUICHACAO	DISENO	30115868	REPOSICION POSTA DE SALUD RURAL SECTOR LA VILLA DE ISLA CHALUNEK	26.110.000	0	0	0	26.110.000	ARI	SR
31	N	LIBRE	MULTISECTORIAL	CHILE	QUICHACAO	DISENO	30115872	REPOSICION EDIFICIO MUNICIPALIDAD DE QUICHACAO	65.000.000	0	0	0	65.000.000	ARI	OT
31	N	LIBRE	MULTISECTORIAL	CHILE	QUICHACAO	DISENO	30056029	REPOSICION CENTRO CIVICO DE ACHAO, COMUNA DE QUICHACAO	74.000.000	0	0	0	74.000.000	REQUERIMIENTO	FL
31	L/A	P/B	MULTISECTORIAL	CHILE	PROV. CHILE	EJECUCION	30126504	DIAGNOSTICO PLAN MARCO DE DESARROLLO TERRITORIAL CHILEO BORDENAR (C33)	50.024.000	0	50.024.000	0	0	EN CONVENIO	RS*
31	L/A	P/B	MULTISECTORIAL	CHILE	PROV. CHILE	EJECUCION	30126498	DIAGNOSTICO PLAN MARCO DE DESARROLLO TERRITORIAL PATRIMONIO Y CULTURA (C33)	50.024.000	0	50.024.000	0	0	EN CONVENIO	RS
29	N	LIBRE	MULTISECTORIAL	CHILE	PROV. CHILE	EJECUCION	33.03.125	FONDO REGIONAL DE INICIATIVA LOCAL PROVINCIA DE CHILE	1.500.000.000	0	1.300.000.000	0	0	0	RS**

Presupuesto FND 2014 - Sector Multisectorial

SUBT	ESTADO	PROVISION	SECTOR	PROVINCIA	COMUNA	STAPA	MIP	NOMBRE DEL PROYECTO	COSTO	GASTOS AÑOS ANTERIORES	PRESUPUESTO 2014	ARMATRE 2015	PPTO FUTURO	SITUACION ACTUAL	DATE
31	A	PP	MULTISECTORIAL	PALENA	CHAITEN	EJECUCION	30131038	CONSERVACION CARPETA DE RODADOS Y ZANIA SECTOR URBANO (C33)	193.256.536	72.000.000	121.256.536	0	0	EN EJECUCION	RS*
29	A	PP	MULTISECTORIAL	PALENA	CHAITEN	EJECUCION	30129555	CONSERVACION DEPENDENCIA PARA EDIFICIO MUNICIPAL TRANSITORIO (C33)	185.938.000	20.000.000	185.938.000	0	0	EN EJECUCION	RS*
31	N	PP	MULTISECTORIAL	PALENA	CHAITEN	DISERIO	30126336	CONSTRUCCION PAVIMENTOS DIVERSAS CALLES DE CHAITEN	71.000.000	0	71.000.000	0	0	ARI	SR
31	N	PP	MULTISECTORIAL	PALENA	CHAITEN	DISERIO	30103541	REPOSICION EDIFICIO MUNICIPAL DE CHAITEN	34.445.000	0	34.445.000	0	0	ARI	SR
31	N	PP	MULTISECTORIAL	PALENA	CHAITEN	DISERIO	30136461	REPOSICION EDIFICIO GOBERNACION DE PALENA EN CHAITEN	24.000.000	0	24.000.000	0	0	REQUERIMIENTO	SR
31	A	PP	MULTISECTORIAL	PALENA	FUTALEUFU	DISERIO	30102798	DISERIO CONSTRUCCION COSTANERA LAGUNA ESPEJO	39.250.000	25.000.000	42.690.000	0	0	EN EJECUCION	RS
29	N	ASD	MULTISECTORIAL	PALENA	FUTALEUFU	EJECUCION	30133824	ADQUISICION MINICARGADOR PARA RELENO SANITARIO COMUNA FUTALEUFU (C33)	42.690.000	0	42.690.000	0	0	REQUERIMIENTO	SR
31	N	ASD	MULTISECTORIAL	PALENA	FUTALEUFU	EJECUCION	30133728	CONSTRUCCION ZANJA TECHADA PARA LA DISPOSICION DE RSD DE FUTALEUFU	79.972.000	0	79.972.000	0	0	ARI	SR
31	A	PP	MULTISECTORIAL	PALENA	HUALAHUE	DISERIO	30082137	MEJORAMIENTO PLAZA DE ARMAS DE HORNOPHEN, COMUNA DE HUALAHUE	28.266.000	0	28.266.000	0	0	EN CONVENIO	RS
31	N	PP	MULTISECTORIAL	PALENA	HUALAHUE	DISERIO	30082225	MEJORAMIENTO PLAZA DE ARMAS DE CONTAO	10.710.000	0	10.710.000	0	0	ARI	OT
31	A	PP	MULTISECTORIAL	PALENA	PALENA	EJECUCION	30004476	CONSTRUCCION DE INFRAESTRUCTURA RESERVA NACIONAL LAGO PALENA	368.124.292	345.785.417	21.338.875	0	0	EN EJECUCION	RS
29	A	ASD	MULTISECTORIAL	PALENA	PALENA	EJECUCION	30074457	ADQUISICION BULDOZER PARA MANTENCIÓN DE RELLENO SANITARIO (C33)	108.803.000	0	108.803.000	0	0	EN CONVENIO	RS*
31	N	PP	MULTISECTORIAL	PALENA	PALENA	EJECUCION	30115295	REPOSICION CUARTEL DE BOMBOS DE PALENA	406.749.000	0	200.000.000	206.749.000	0	ARI	OT
31	N	ASD	MULTISECTORIAL	PALENA	PALENA	EJECUCION	30178923	ADQUISICION CAMION TOLVA PARA RSD Y VARIOS CAMINOS	82.000.000	0	82.000.000	0	0	REQUERIMIENTO	SR
31	N	PP	MULTISECTORIAL	PALENA	PALENA	EJECUCION	30135701	REPOSICION LUMINARIAS PUBLICAS DE PALENA	150.000.000	0	150.000.000	0	0	ARI	SR
31	A	ASD	MULTISECTORIAL	PALENA	PROV. PALENA	EJECUCION	30116336	CONSTRUCCION PLANTAS DE BIODIGESTORES RSD CHAITEN, FUTALEUFU Y PALENA (C33)	316.677.000	0	316.677.000	0	0	EN CONVENIO	RS*
31	N	ASD	MULTISECTORIAL	PALENA	PROV. PALENA	DISERIO	30136037	DISERIO BIODIGESTORES PROVINCIA DE PALENA	50.000.000	0	50.000.000	0	0	REQUERIMIENTO	FI
33	N	LIBRE	MULTISECTORIAL	PALENA	PROV. PALENA	EJECUCION	30103354	FONDO REGIONAL DE INICIATIVA LOCAL PROVINCIA DE PALENA	700.000.000	0	700.000.000	0	0	EN EJECUCION	RS**
33	A	LIBRE	MULTISECTORIAL	REGION X	REGIONAL	EJECUCION	30103354	SANEAMIENTO DE LA TENENCIA IRREGULAR DE LA PROPIEDAD	969.761.000	784.891.000	184.880.000	0	0	EN EJECUCION	RS**
31	A	PIR	MULTISECTORIAL	REGION X	REGIONAL	EJECUCION	30126431	DIAGNOSTICO PLAN MARCO DE DESARROLLO TERRITORIAL AGROPECUARIO (C33)	48.938.000	9.780.000	39.158.000	0	0	EN EJECUCION	RS*
31	A	PIR	MULTISECTORIAL	REGION X	REGIONAL	EJECUCION	30126410	DIAGNOSTICO PLAN MARCO DE DESARROLLO TERRITORIAL PATAGONIA VERDE (C33)	52.893.000	10.579.000	42.314.000	0	0	EN EJECUCION	RS*
31	A	PIR	MULTISECTORIAL	REGION X	REGIONAL	EJECUCION	30126493	DIAGNOSTICO PLAN MARCO DE DESARROLLO TERRITORIAL MAPU LAHUAL (C33)	48.938.000	9.788.000	39.150.000	0	0	EN EJECUCION	RS*
31	A	LIBRE	MULTISECTORIAL	REGION X	REGIONAL	EJECUCION	30125599	CONSERVACION DEPENDENCIAS GOBIERNO REGIONAL DE LOS LAGOS (C33)	400.000.000	0	400.000.000	0	0	EN CONVENIO	RS*
31	N	LIBRE	MULTISECTORIAL	REGION X	REGIONAL	EJECUCION	30125908	CONSTRUCCION COMUNIDAD TERAPUTICA PARA DROGODEPENDIENTE	1.264.886.354	0	0	1.264.886.354	0	REQUERIMIENTO	SR
33	A	LIBRE	MULTISECTORIAL	REGION X	REGIONAL	EJECUCION	30123380	TRANSFERENCIA PROGRAMA APLICACION DE PRACTICAS DE FOMENTO PRODUCTIVO PARA	200.000.000	142.000.000	58.000.000	0	0	EN EJECUCION	RS**
33	A	LIBRE	MULTISECTORIAL	REGION X	CONADI	EJECUCION	30115050	TRANSFERENCIA PROGRAMA DESARROLLO PRODUCTIVO INDIGENA REGION DE LOS LAGOS	1.600.000.000	1.166.200.000	233.800.000	200.000.000	0	EN EJECUCION	RS**
33	N	LIBRE	MULTISECTORIAL	REGION X	SEMI DE ME	EJECUCION	30136293	PROGRAMA DE EDUCACION PARA LA IMPLEMENTACION DE BUENAS PRACTICAS AMBIENT	500.000.000	0	78.015.000	231.985.000	0	RECOMENDADO	RS**
33	N	LIBRE	MULTISECTORIAL	REGION X	SEMI DE ME	EJECUCION	30136269	PROGRAMA DE RECAMBIO CALEFACTORES CIUDAD DE OSORNO	1.500.000.000	0	400.000.000	400.000.000	0	ARI	RS**
33	N	LIBRE	MULTISECTORIAL	REGION X	FOSIS	EJECUCION	30136138	TRANSFERENCIA PROGRAMA Y EMPRENDIO PARA PERSONAS CON DISCAPACIDAD (SEMA	200.000.000	0	100.000.000	100.000.000	0	RECOMENDADO	RS**
33	N	LIBRE	MULTISECTORIAL	REGION X	FOSIS	EJECUCION	30126939	FONDO DE APOYO A LA CREACION Y DESARROLLO DEL EMPRENDIMIENTO FEMENINO	800.000.000	0	400.000.000	400.000.000	0	ARI	RS**
33	N	LIBRE	MULTISECTORIAL	REGION X	INDAP	EJECUCION	30137060	PROGRAMA INVERSIONES PRODUCT. EN FAMILIAS USUARIAS DE LOS PROGRAMAS DE ASE	2.332.740.000	0	70.000.000	500.000.000	1.762.740.000	RECOMENDADO	RS**
33	N	LIBRE	MULTISECTORIAL	REGION X	CORFO	EJECUCION	30136197	TRANSFERENCIA DESARROLLO TURISTICO SUSTENTABLE REGION DE LOS LAGOS	400.000.000	0	50.000.000	350.000.000	0	ARI	SR
33	N	LIBRE	MULTISECTORIAL	REGION X	SEMI DE ME	EJECUCION	30136320	PROTECCION APLICACION MODELO USO SUST. EN PAISAJE CONSERV. CHILE	600.000.000	0	0	0	0	ARI	SR
33	N	LIBRE	MULTISECTORIAL	REGION X	SECOPEC	EJECUCION	30127072	DESARROLLO Y FOMENTO DE PRODUCTOS ALIMENTARIOS PARA MICRO Y PEQUEÑOS EMP	563.685.000	0	0	0	563.685.000	REQUERIMIENTO	SR
33	A	FIC	MULTISECTORIAL	REGION X	REGIONAL-FIC	EJECUCION	30127448	SUBSIDIO SEMILLA DE ASIGNACION FLEXIBLE PARA EL APOYO DE EMPRENDIMIENTO DE D	600.000.000	271.086.000	378.914.000	0	0	EN EJECUCION	RS**
33	A	FIC	MULTISECTORIAL	REGION X	REGIONAL-FIC	EJECUCION	30148374	TRANSFERENCIA ESTERILIZACION PARA PERROS EN CONDICION DE CALLE.	320.000.000	15.000.000	50.000.000	55.000.000	0	EN EJECUCION	RS**
33	N	FIC	MULTISECTORIAL	REGION X	REGIONAL-FIC	EJECUCION	5/C	CONCURSO 2014	200.000.000	0	200.000.000	0	0	PROVISION	RS
TOTAL SECTOR MULTISECTORIAL									84.973.411.381	8.648.696.459	22.329.783.033	15.879.142.157	0	#####	

VII.2 FNDR 2014 Inversión Sector Educación y Cultura

El Sector Educación, considera toda aquella asignación de recursos tendientes a mejorar el nivel educacional de la población, comprendida desde la educación parvularia a la educación superior, incluyendo la educación de adultos y la educación diferencial.

Acorde a lo dispuesto por la Ley 20.370, Ley General de Educación, las iniciativas de inversión deben ser analizadas en pos del cumplimiento de lo allí dispuesto.

Se financian todas aquellas iniciativas que afectan a más de un subsector del Sector Educación, tales como: Estudios de demanda educacional y de infraestructura existente y programas que abarquen a más de un nivel de enseñanza.

Específicamente, cubre todas las iniciativas tendientes a mejorar la calidad y cobertura de la enseñanza de nivel: prebásico; básico, entendiéndose éste como establecimientos que entregan educación desde 1er a 6º año básico; medio, incluyendo iniciativas de inversión en liceos, tendientes a incorporar nuevas tecnologías de aprendizaje e infraestructura deportiva; media técnico-profesional, con el fin de entregar herramientas que permitan el desempeño de los alumnos que egresan en actividades productivas, de comercio o administrativas, entre otras; enseñanza superior; la calidad y cobertura de atención educacional a personas con limitaciones físicas o intelectuales, y los Estudios, programas y proyectos tendientes a impartir

instrucción a adultos.

El Proyecto FNDR 2014 de la región, tiene un compromiso financiero para este sector de \$14.798 millones y representa el 16% del marco del FNDR 2014; de los cuales \$9.435 millones son de “arrastre”, \$2.813

millones están en licitación y adjudicación y \$2.550 millones para iniciativas definidas como “nuevas”.

La distribución de la inversión FNDR 2014 de este sector se detalla a continuación:



Presupuesto FNDR 2014 - Sector Educación y Cultura

SUBP	ESTADO	PROVISION	SECTOR	PROVINCIA	COMUNA	ETAPA	RIF	NOMBRE DEL PROYECTO	COSTO	EGRESOS ANTERIORES	PRESUPUESTO 2014	ANALISTAS 2015	PFTO FUTURO	SITUACION ACTUAL	RATE 2014
31	A	LIBRE	EDUCACION Y CULT	OSORNO	OSORNO	DISEÑO	30070862	REPOSICION LICEO CARMELO CARVALLO DE PRAT, OSORNO.	107.101.000	9.780.000	97.321.000	0	0	EN EJECUCION	RS
31	A	LIBRE	EDUCACION Y CULT	OSORNO	OSORNO	EJECUCION	30129573	CONSERVACION MUSEO HISTORICO DE OSORNO (C33)	390.250.000	1.000.000	389.250.000	0	0	EN EJECUCION	RS
31	A	LIBRE	EDUCACION Y CULT	OSORNO	OSORNO	EJECUCION	20100310	REPOSICION PARCIAL LICEO DE MAHUE, OSORNO	2.217.250.000	0	200.000.000	400.000.000	1.617.250.000	EN CONVENIO	RS
31	N	PIE	EDUCACION Y CULT	OSORNO	OSORNO	EJECUCION	30134827	CONSERVACION ESCUELA ZENTENO (C33)	132.097.858	0	20.000.000	112.097.858	0	ARI	SR*
31	A	LIBRE	EDUCACION Y CULT	OSORNO	PURRANQUE	EJECUCION	30035460	AMPLIACION CENTRO EDUCACIONAL INTEGRAL PARA ADULTOS, PURRANQUE	347.815.000	1.000.000	346.815.000	0	0	EN LICITACION	RS
31	A	PIE	EDUCACION Y CULT	OSORNO	PUEHUE	EJECUCION	30129174	MEJORAMIENTO ESCUELA FUTACUIN	29.862.000	25.000.000	54.862.000	0	0	EN EJECUCION	RS
31	N	PIE	EDUCACION Y CULT	OSORNO	PUEHUE	EJECUCION	30057012	REPOSICION PARCIAL LICEO LAS AMERICAS DE ENTRE LAGOS	2.500.000.000	0	30.000.000	200.000.000	2.270.000.000	ARI	SR
31	N	LIBRE	EDUCACION Y CULT	OSORNO	PUEHUE	DISEÑO	30070814	REPOSICION ESCUELA NUEVO PONVENIR	69.183.822	0	0	0	69.183.822	ARI	FI
31	N	LIBRE	EDUCACION Y CULT	OSORNO	PUEHUE	DISEÑO	30039960	REPOSICION ESCUELA EL ENCANTO	36.991.541	0	0	0	36.991.541	REQUERIMIENTO	FI
31	N	LIBRE	EDUCACION Y CULT	OSORNO	PUEHUE	DISEÑO	30070812	REPOSICION ESCUELA PILMAIQUEN	53.168.363	0	0	0	53.168.363	ARI	SR
31	N	LIBRE	EDUCACION Y CULT	OSORNO	PUEHUE	DISEÑO	30135372	CONSTRUCCION TEATRO DEL LAGO PUEHUE	90.322.281	0	0	0	90.322.281	ARI	SR
31	N	LIBRE	EDUCACION Y CULT	OSORNO	RIO NEGRO	DISEÑO	30088194	REPOSICION ESCUELA ANDREW JACKSON Y RIO NEGRO	198.182.307	0	20.000.000	178.182.307	0	REQUERIMIENTO	FI
31	A	PIE	EDUCACION Y CULT	OSORNO	S. J. DE LA COS	EJECUCION	30110580	REPOSICION LICEO E INTERNADO ANTULAYEN DE PUACHO	1.593.755.000	28.998.000	400.000.000	500.000.000	664.756.000	EN EJECUCION	RS
31	N	PIE	EDUCACION Y CULT	OSORNO	S. J. DE LA COS	EJECUCION	30069940	CONST. GIMNASIO Y MEJORAMIENTO ESCUELA BASICA BAHIA MANSA	681.284.937	0	20.000.000	100.000.000	551.284.937	REQUERIMIENTO	SR
31	N	LIBRE	EDUCACION Y CULT	OSORNO	S. J. DE LA COS	EJECUCION	30180123	CONSTRUCCION JARDIN INFANTIL LOMA DE LA PIEDRA	81.188.587	0	0	0	81.188.587	REQUERIMIENTO	SR
31	N	LIBRE	EDUCACION Y CULT	OSORNO	S. J. DE LA COS	DISEÑO	30129596	AMPLIACION Y NORMALIZACION ESCUELA BASICA PUAUCHO	14.118.692	0	0	0	14.118.692	ARI	SR
31	A	PIE	EDUCACION Y CULT	OSORNO	SAN PABLO	EJECUCION	30073647	REPOSICION PARCIAL DE LICEO FRAY PABLO DE ROYO SAN PABLO	1.929.602.000	384.814.475	1.000.000.000	544.787.525	0	EN EJECUCION	RS
31	A	PIE	EDUCACION Y CULT	OSORNO	SAN PABLO	EJECUCION	30137225	CONSERVACION ESCUELA RURAL LA POZA (C33)	202.642.000	0	0	0	0	EN LICITACION	RS*
31	A	PIE	EDUCACION Y CULT	OSORNO	SAN PABLO	EJECUCION	30137248	CONSERVACION ESCUELA RURAL DE QUILEN (C33)	182.346.000	0	182.346.000	0	0	EN LICITACION	RS*
31	N	PIE	EDUCACION Y CULT	OSORNO	SAN PABLO	EJECUCION	30060556	MEJORAMIENTO Y AMPLIACION INTERNADO FRAY PABLO DE ROYO COMUNA DE SAN PABLO	612.477.415	0	20.000.000	100.000.000	492.477.415	ARI	FI
31	N	LIBRE	EDUCACION Y CULT	OSORNO	SAN PABLO	EJECUCION	30176972	CONSERVACION SALA MULTUSO SAN PABLO (C33)	82.395.232	0	8.000.000	74.395.232	0	REQUERIMIENTO	SR*
31	N	LIBRE	EDUCACION Y CULT	OSORNO	PROV. OSORNO	EJECUCION	24.01.001	2N DE CULTURA PROVINCIA DE OSORNO	245.000.000	0	245.000.000	0	0	EN EJECUCION	RS**
31	A	PIE	EDUCACION Y CULT	LANQUIHUE	P. MONTT	EJECUCION	20156427	REPOSICION ESCUELA RURAL CHAMIZA DE PUERTO MONTT	1.782.526.000	1.607.983.531	174.542.469	0	0	EN EJECUCION	RS
31	A	PIE	EDUCACION Y CULT	LANQUIHUE	P. MONTT	EJECUCION	30063470	REPOSICION ESCUELA MAULEN EXTERNO	2.083.363.000	246.479.574	700.000.000	900.000.000	236.883.426	EN EJECUCION	RS
31	A	PIE	EDUCACION Y CULT	LANQUIHUE	P. MONTT	EJECUCION	30103446	CONSTRUCCION ESCUELA NUEVA SECTOR ALECE PRIMERA ETAPA	4.171.483.000	308.082.683	700.000.000	900.000.000	2.263.400.367	EN CONVENIO	RS*
31	A	PIE	EDUCACION Y CULT	LANQUIHUE	P. MONTT	EJECUCION	30103446	CONSERVACION GIMNASIO ESCUELA DARIO SALAS PUERTO MONTT (C33)	137.985.000	0	137.985.000	600.000.000	159.599.309	EN EJECUCION	RS
31	A	PIE	EDUCACION Y CULT	LANQUIHUE	CALBUCO	EJECUCION	30128045	CONSTRUCCION ESCUELA UNIFICADA ISLA RUAR	2.122.654.000	663.054.691	700.000.000	0	0	EN EJECUCION	RS
31	A	LIBRE	EDUCACION Y CULT	LANQUIHUE	CALBUCO	DISEÑO	30086686	DISEÑO REPOSICION PARCIAL LICEO POLITECNICO CALBUCO	96.104.000	15.652.000	80.452.000	0	0	EN EJECUCION	RS
31	A	LIBRE	EDUCACION Y CULT	LANQUIHUE	CALBUCO	EJECUCION	30103385	REPOSICION SALA DE LA CULTURA EDESIO ALVARADO DE CALBUCO	298.177.000	125.239.183	172.937.817	0	0	EN EJECUCION	RS
31	N	LIBRE	EDUCACION Y CULT	LANQUIHUE	FRESIA	EJECUCION	30035061	CONSTRUCCION CENTRO CULTURAL DE FRESIA	950.000.000	0	10.000.000	100.000.000	840.000.000	ARI	SR
29	N	PIE	EDUCACION Y CULT	LANQUIHUE	FRUTILLAR	EJECUCION	30136755	ADQUISICION MATERIAL EDUCATIVO PARA LA MUNICIPALIDAD DE FRUTILLAR (C33)	364.765.000	0	364.765.000	0	0	ARI RECOMENDADO	RS*
31	N	LIBRE	EDUCACION Y CULT	LANQUIHUE	FRUTILLAR	DISEÑO	30085259	REPOSICION ESCUELA ARTURO ALESSANDRI PALMA FRUTILLAR	80.000.000	0	10.000.000	20.000.000	30.000.000	REQUERIMIENTO	SR
31	N	PIE	EDUCACION Y CULT	LANQUIHUE	FRUTILLAR	EJECUCION	30113942	REPOSICION INTERNADO LICEO INDUSTRIAL CHILENO ALEMAN FRUTILLAR	1.809.706.000	0	20.000.000	100.000.000	1.889.706.000	REQUERIMIENTO	SR
31	N	PIE	EDUCACION Y CULT	LANQUIHUE	FRUTILLAR	EJECUCION	30073164	CONSTRUCCION ESCUELA ESPECIAL SAN AGUSTIN	611.789.000	0	20.000.000	100.000.000	491.789.000	REQUERIMIENTO	SR
31	A	PIE	EDUCACION Y CULT	LANQUIHUE	LANQUIHUE	EJECUCION	30034581	REPOSICION JARDIN INFANTIL LANQUIHUE	498.327.000	54.127.840	444.199.160	0	0	EN EJECUCION	RS

Presupuesto FND 2014 - Sector Educación y Cultura

SUBT.	ESTADO	PROVISIÓN	SECTOR	PROVINCIA	COMUNA	ETAPA	IMP	NOMBRE DEL PROYECTO	COSTO	ESTADO AROS ANTERIORES	PRESUPUESTO 2014	ANALISTRE 2015	PTO FUTURO	SITUACION ACTUAL	RATE 2014
31	A	LIBRE	EDUCACION Y CULTILANQUIN	LOS MUERMOS	EDUCACION 30071011	HABILITACION BIBLIOTECA MUNICIPAL Y SALAS CULTURALES EX ESTACION	511.236.432	0	511.236.432	491.236.432	20.000.000	0	0	EN EJECUCION	RS
31	L/A	FIE	EDUCACION Y CULTILANQUIN	LOS MUERMOS	EDUCACION 30123367	MEJORAMIENTO INTEGRAL ESCUELA LA ESTACIOLLA - LOS MUERMOS	214.538.000	0	214.538.000	0	100.000.000	114.538.000	0	EN CONVENIO	RS
31	N	FIE	EDUCACION Y CULTILANQUIN	LOS MUERMOS	EDUCACION 30123889	CONSTRUCCION JARDIN INFANTIL EL TRIANGULO	564.074.000	0	564.074.000	0	10.000.000	100.000.000	454.074.000	ARI	SR
31	N	FIE	EDUCACION Y CULTILANQUIN	LOS MUERMOS	EDUCACION 30137069	ADQUISICION EQUIPAMIENTO CCR (CIRC 33)	32.936.000	0	32.936.000	0	32.936.000	0	0	REQUERIMIENTO	SR
31	N	FIE	EDUCACION Y CULTILANQUIN	MAULIN	EDUCACION 30049932	REPOSICION ESCUELA LOS ARCEES OLIMPUILLI, COMUNA DE MAULIN	836.997.000	2.000.000	836.997.000	2.000.000	200.000.000	636.997.000	0	EN ADUDICACI	RE
31	N	FIE	EDUCACION Y CULTILANQUIN	MAULIN	DISEÑO 30124819	NORMALIZACION ESCUELA JOSE ABELEARD NUÑEZ, COMUNA DE MAULIN	23.370.000	0	23.370.000	0	0	0	23.370.000	ARI	SR
31	A	FIE	EDUCACION Y CULTILANQUIN	P. VARAS	EDUCACION 30066936	REPOSICION ESCUELA EPSON ENSENADA	1.113.547.000	33.074.470	1.113.547.000	600.000.000	600.000.000	580.522.530	100.000.000	EN EJECUCION	RS
31	L/A	PVP	EDUCACION Y CULTILANQUIN	P. VARAS	EDUCACION 30085965	HABILITACION MOLINO MACHAR PARA CENTRO CULTURAL	1.644.691.781	0	1.644.691.781	0	300.000.000	500.000.000	844.691.781	EN ADUDICACI	RS**
31	N	LIBRE	EDUCACION Y CULTILANQUIN	P. VARAS	EDUCACION 30134535	MEJORAMIENTO, NORMALIZACION Y AMPLIACION CENTRO CULTURAL DE CASTRO	1.800.000.000	0	1.800.000.000	0	10.000.000	100.000.000	1.690.000.000	ARI	SR
31	L/A	LIBRE	EDUCACION Y CULTILANQUIN	P. MCOTT	EDUCACION 30086739	DIAGNOSTICO PLAN DE MANEJO SITIO ARQUEOLOGICO MONTE VERDE (C33)	60.290.000	0	60.290.000	0	60.290.000	0	0	EN CONVENIO	RS
24	N	LIBRE	EDUCACION Y CULTILANQUIN	PROV. LLANOS	EDUCACION 24.01.001	2M CULTURA PROVINCIA DE LLANOS	280.000.000	0	280.000.000	0	280.000.000	0	0	EN EJECUCION	RS**
31	A	FIE	EDUCACION Y CULTILANQUIN	CASTRO	EDUCACION 30092609	MEJORAMIENTO Y REPOSICION PARCIAL ESCUELA ANTUE, CASTRO	2.146.067.000	1.862.251.428	2.146.067.000	383.815.572	0	0	0	EN EJECUCION	RS
31	A	PVP	EDUCACION Y CULTILANQUIN	CASTRO	EDUCACION 30131490	RESTAURACION IGLESIA DE CHILIN	1.007.497.000	50.000.000	1.007.497.000	500.000.000	500.000.000	257.497.000	200.000.000	EN EJECUCION	RS**
31	N	FIE	EDUCACION Y CULTILANQUIN	CASTRO	EDUCACION 30076949	REPOSICION ESCUELA DE LA CULTURA	4.500.000.000	0	4.500.000.000	0	20.000.000	200.000.000	4.280.000.000	ARI	SR
31	N	LIBRE	EDUCACION Y CULTILANQUIN	CASTRO	EDUCACION 30135754	MEJORAMIENTO, NORMALIZACION Y AMPLIACION CENTRO CULTURAL DE CASTRO	1.800.000.000	0	1.800.000.000	0	70.000.000	200.000.000	1.580.000.000	ARI	SR
31	N	LIBRE	EDUCACION Y CULTILANQUIN	CASTRO	DISEÑO 30125761	NORMALIZACION ESCUELA LUIS URIBE E INES MUÑOZ DE GARCIA	81.000.000	0	81.000.000	0	0	0	81.000.000	ARI	SR
31	N	LIBRE	EDUCACION Y CULTILANQUIN	CASTRO	DISEÑO 30125764	NORMALIZACION LICEO POLITECNICO DE CASTRO	85.000.000	0	85.000.000	0	0	0	85.000.000	ARI	SR
31	A	FIE	EDUCACION Y CULTILANQUIN	ANCUD	EDUCACION 30062300	AMPLIACION Y MEJORAMIENTO ESCUELA RURAL DE CAULIN	987.628.863	918.822.863	987.628.863	68.806.000	0	0	0	EN EJECUCION	RS
31	A	PVP	EDUCACION Y CULTILANQUIN	ANCUD	EDUCACION 30083781	DIAGNOSTICO DEL SISTEMA DE FORTIFICACIONES DE ANCUD (C33)	305.567.000	41.075.000	305.567.000	69.492.000	0	0	0	EN EJECUCION	RS
31	A	PVP	EDUCACION Y CULTILANQUIN	ANCUD	PREFACTIB 30077534	CONSERVACION LICEO DOMINGO ESPINOSA RIESCO (C33)	90.740.000	1.500.000	90.740.000	89.240.000	0	0	0	EN EJECUCION	RS
31	L/A	FIE	EDUCACION Y CULTILANQUIN	ANCUD	EDUCACION 30132987	CONSERVACION LICEO DOMINGO ESPINOSA RIESCO (C33)	1.071.555.000	0	1.071.555.000	0	400.000.000	671.555.000	0	EN CONVENIO	RS*
31	L/A	FIE	EDUCACION Y CULTILANQUIN	ANCUD	EDUCACION 30078380	REPOSICION ESCUELA RURAL DE CORIMO	1.532.702.000	0	1.532.702.000	0	400.000.000	600.000.000	532.702.000	EN CONVENIO	RS
31	N	LIBRE	EDUCACION Y CULTILANQUIN	ANCUD	DISEÑO 30085972	REPOSICION ESCUELA RURAL LINAO	58.000.000	0	58.000.000	0	0	0	58.000.000	ARI	SR
31	N	LIBRE	EDUCACION Y CULTILANQUIN	ANCUD	EDUCACION 30125800	MEJORAMIENTO Y AMPLIACION ESCUELA VILLA CHACAO	800.000.000	0	800.000.000	0	0	0	800.000.000	ARI	SR
31	N	LIBRE	EDUCACION Y CULTILANQUIN	ANCUD	DISEÑO 30125832	REPOSICION BIBLIOTECA MUNICIPAL	25.000.000	0	25.000.000	0	0	0	25.000.000	ARI	SR
31	A	LIBRE	EDUCACION Y CULTILANQUIN	CHONCHI	DISEÑO 30102669	REPOSICION ESCUELA ESPECIAL AMANECER, CHONCHI	25.349.000	4.248.500	25.349.000	21.100.500	0	0	0	EN EJECUCION	RS
31	A	LIBRE	EDUCACION Y CULTILANQUIN	CHONCHI	DISEÑO 30103252	REPOSICION TEATRO MUNICIPAL DE CHONCHI	36.633.000	1.465.000	36.633.000	35.168.000	0	0	0	EN EJECUCION	RS
31	N	LIBRE	EDUCACION Y CULTILANQUIN	CHONCHI	DISEÑO 20157700	REPOSICION ESCUELA RURAL DE QUITRIPULLI COMUNA DE CHONCHI	37.687.000	0	37.687.000	0	0	0	0	ARI	FI
31	N	FIE	EDUCACION Y CULTILANQUIN	CHONCHI	EDUCACION 20110497	AMPLIACION Y MEJORAMIENTO ESCUELA G-965 HUILLINCO, CHONCHI	590.639.000	0	590.639.000	0	0	0	590.639.000	ARI	SR
31	N	FIE	EDUCACION Y CULTILANQUIN	CHONCHI	EDUCACION 20086361	REPOSICION ESCUELA E INTERNADO CUCAO, CHONCHI	718.940.000	0	718.940.000	0	0	0	718.940.000	ARI	SR
31	N	FIE	EDUCACION Y CULTILANQUIN	CHONCHI	EDUCACION 30102669	REPOSICION ESCUELA ESPECIAL AMANECER, CHONCHI	930.500.000	0	930.500.000	0	0	0	930.500.000	ARI	SR
31	N	LIBRE	EDUCACION Y CULTILANQUIN	CHONCHI	EDUCACION 30061615	REPOSICION BIBLIOTECA PUBLICA DE CHONCHI	629.891.000	0	629.891.000	0	0	0	629.891.000	ARI	SR
31	N	LIBRE	EDUCACION Y CULTILANQUIN	CHONCHI	EDUCACION 30103252	REPOSICION TEATRO MUNICIPAL DE CHONCHI	780.500.000	0	780.500.000	0	0	0	780.500.000	ARI	SR
31	A	FIE	EDUCACION Y CULTILANQUIN	C. VELEZ	EDUCACION 30093309	REPOSICION LICEO ALFREDO BARRIA DYARZUN	4.940.431.000	12.000.000	4.940.431.000	500.000.000	500.000.000	700.000.000	3.728.431.000	EN EJECUCION	RS
31	N	FIE	EDUCACION Y CULTILANQUIN	C. VELEZ	EDUCACION 30115427	REPOSICION ESCUELA EDUARDO FREI MONTALVA DE PALQUI	657.860.000	0	657.860.000	0	0	0	657.860.000	ARI	SR

Presupuesto FNDR 2014 - Sector Educación y Cultura

SUBV. ESTADO	PROVISIÓN	SECTOR	PROVINCIA	COMUNA	ETAPA	III°	NOMBRE DEL PROYECTO	COSTO	GASTADO AÑOS ANTERIORES	PRESUPUESTO 2014	ALIMANTRE 2015	PPTO FUTURO	SITUACIÓN ACTUAL	ANTE 2014
33 A	PVP	EDUCACION Y CULT CHILE	DALCAHUE	DALCAHUE	EJECUCION	30127948	RESTAURACION IGLESIA DE DALCAHUE	993.988.000	393.844.000	600.144.000	0	0	EN EJECUCION	RS**
31 N	PIE	EDUCACION Y CULT CHILE	DALCAHUE	DALCAHUE	EJECUCION	30134009	REPOSICION ESCUELA SAN PEDRO	80.000.000	0	10.000.000	70.000.000	0	ARI	SR
31 N	LIBRE	EDUCACION Y CULT CHILE	DALCAHUE	DALCAHUE	DISENO	30134013	REPOSICION ESCUELA QUTALCO - TENHUACO	80.000.000	0	0	0	60.000.000	ARI	SR
31 N	LIBRE	EDUCACION Y CULT CHILE	DALCAHUE	DALCAHUE	EJECUCION	30134016	CONSTRUCCION PATIO TECHADO CALEN	120.000.000	0	0	0	120.000.000	ARI	SR
31 N	LIBRE	EDUCACION Y CULT CHILE	DALCAHUE	DALCAHUE	EJECUCION	30134017	CONSTRUCCION PATIO TECHADO PUCHAUAHAN	120.000.000	0	0	0	120.000.000	ARI	SR
31 N	LIBRE	EDUCACION Y CULT CHILE	PUQUELDON	PUQUELDON	EJECUCION	30088547	CONSTRUCCION CENTRO CULTURAL PUCHAUHAN	490.000.000	0	15.000.000	300.000.000	175.000.000	ARI	SR
31 N	PIE	EDUCACION Y CULT CHILE	PUQUELDON	PUQUELDON	EJECUCION	30115058	REPOSICION Y REUBICACION ESCUELA RURAL DE DETIF	610.000.000	0	15.000.000	200.000.000	395.000.000	ARI	SR
31 N	PVP	EDUCACION Y CULT CHILE	PUQUELDON	PUQUELDON	EJECUCION	30127949	RESTAURACION IGLESIA DE ICHUAC	560.000.000	0	0	0	560.000.000	ARI	FI
31 A	PIE	EDUCACION Y CULT CHILE	QUELEN	QUELEN	EJECUCION	30098873	REPOSICION ESCUELA RURAL DE AQUI, ISLA TRANQUI (2000 UTM)	71.250.884	14.146.910	57.143.774	0	0	EN LIQUIDACION	RS
31 N	PIE	EDUCACION Y CULT CHILE	QUELEN	QUELEN	EJECUCION	30135085	CONSTRUCCION GIMNASIO ESCUELA RURAL DE CONTUY, COMUNA DE QUELEN	205.300.000	0	0	0	205.300.000	ARI	SR
31 N	PIE	EDUCACION Y CULT CHILE	QUELEN	QUELEN	EJECUCION	30135072	CONSTRUCCION PAVIMENTACION CALLE PRESIDENTE ALESSANDRI	205.000.000	0	0	0	205.000.000	REQUERIMIENTO SA	SR
31 N	LIBRE	EDUCACION Y CULT CHILE	QUELEN	QUELEN	DISENO	30077352	CONSTRUCCION CENTRO CIUDADANO DE LA CULTURA Y LAS ARTES, COMUNA DE QUELEN	27.334.000	0	0	0	27.334.000	ARI	SR
31 A	PIE	EDUCACION Y CULT CHILE	QUELEN	QUELEN	EJECUCION	30083543	REPOSICION ESCUELA RURAL COINCO	914.652.000	15.468.800	899.183.200	0	0	EN EJECUCION	RS
31 N	LIBRE	EDUCACION Y CULT CHILE	QUELEN	QUELEN	EJECUCION	30132084	CONSTRUCCION MUSEO CULTURAL Y MEDIO AMBIENTE DE QUELEN	650.000.000	0	0	0	650.000.000	ARI	SR
31 A	PIE	EDUCACION Y CULT CHILE	QUEMCHI	QUEMCHI	EJECUCION	30074090	REPOSICION ESCUELA RURAL ISLA TAC	735.028.905	712.708.905	22.320.000	0	0	EN EJECUCION	RS
31 N	PIE	EDUCACION Y CULT CHILE	QUEMCHI	QUEMCHI	EJECUCION	30130418	CONSTRUCCION TALLER DE COCINA LICEO POLIVALENTE QUEMCHI	80.000.000	0	0	0	80.000.000	ARI	SR
31 N	LIBRE	EDUCACION Y CULT CHILE	QUEMCHI	QUEMCHI	EJECUCION	30135016	MEJORAMIENTO CENTRO CULTURAL Y BIBLIOTECA DE QUEMCHI	80.000.000	0	0	0	80.000.000	ARI	SR
31 A	LIBRE	EDUCACION Y CULT CHILE	QUINCHAO	QUINCHAO	DISENO	30115878	CONSTRUCCION CENTRO CULTURAL DE ACHAO	46.217.000	2.000.000	44.217.000	0	0	EN EJECUCION	RS
31 N	PIE	EDUCACION Y CULT CHILE	QUINCHAO	QUINCHAO	EJECUCION	30073551	REPOSICION INTERNADO MASCULINO Y FEMENINO LICEO ACHAO	2.900.000.000	0	100.000.000	400.000.000	2.400.000.000	ARI	SR
31 N	PIE	EDUCACION Y CULT CHILE	QUINCHAO	QUINCHAO	EJECUCION	30086022	REPOSICION ESCUELA RURAL DE LUNGUJA	514.083.000	0	50.000.000	300.083.000	164.000.000	ARI	FI
31 N	PIE	EDUCACION Y CULT CHILE	QUINCHAO	QUINCHAO	EJECUCION	30086050	REPOSICION ESCUELA LA CAPILLA DE ISLA CABUACH	717.394.000	0	20.000.000	200.000.000	497.394.000	ARI	FI
31 N	LIBRE	EDUCACION Y CULT CHILE	QUINCHAO	QUINCHAO	EJECUCION	30033809	REPOSICION MUSEO DE ACHAO, COMUNA DE QUINCHAO	824.000.000	0	30.000.000	200.000.000	594.000.000	ARI	FI
31 N	LIBRE	EDUCACION Y CULT CHILE	QUINCHAO	QUINCHAO	EJECUCION	30115878	CONSTRUCCION CENTRO CULTURAL DE ACHAO	750.000.000	0	0	0	750.000.000	ARI	SR
31 N	LIBRE	EDUCACION Y CULT CHILE	PROV. CHILE	PROV. CHILE	DISENO	30135059	CONSTRUCCION SEDE UNIVERSITARIA PARA LA PROVINCIA DE CHILE	235.000.000	0	235.000.000	0	0	REQUERIMIENTO LOT	SR
24 N	LIBRE	EDUCACION Y CULT CHILE	PROV. CHILE	PROV. CHILE	EJECUCION	24.01.001	2N CULTURA PROVINCIA DE CHILE	235.000.000	0	0	0	0	ARI	RS**
31 N	PIE	EDUCACION Y CULT PALENA	CHAITEN	CHAITEN	EJECUCION	30135024	CONSTRUCCION JARDIN INFANTIL DE POYO	91.000.000	0	91.000.000	0	0	ARI	SR
31 N	PIE	EDUCACION Y CULT PALENA	CHAITEN	CHAITEN	DISENO	30092851	REPOSICION ESCUELA E INTERNADO VALLE EL FRIO	35.514.000	0	0	0	0	ARI	SR
31 N	PIE	EDUCACION Y CULT PALENA	PITALUFU	PITALUFU	EJECUCION	30072372	AMPLIACION ESCUELA BASICA PITALUFU PARA ENSEÑANZA MEDIA	2.411.478.000	0	249.637.000	600.000.000	1.561.841.000	ARI	OT
31 A	PIE	EDUCACION Y CULT PALENA	HUALAHUE	HUALAHUE	EJECUCION	30036043	CONSTRUCCION ESCUELA E INTERNADO ANTUPIREN	2.230.808.937	1.192.638.245	38.170.692	0	0	EN EJECUCION	RS
31 A	PP	EDUCACION Y CULT PALENA	HUALAHUE	HUALAHUE	EJECUCION	30065065	REPOSICION ESCUELA CATARATAS DEL ALERCE	927.631.120	907.329.942	20.301.178	0	0	EN EJECUCION	RS
31 A	PP	EDUCACION Y CULT PALENA	PALENA	PALENA	EJECUCION	30092747	CONSTRUCCION SALA CUNA Y REPOSICION JARDIN INFANTIL	207.585.234	118.291.506	89.273.726	0	0	EN EJECUCION	RS
31 N	PIE	EDUCACION Y CULT PALENA	PALENA	PALENA	EJECUCION	30085412	CONSTRUCCION ESCUELA ROBERTO WHITE GESSEL	2.500.000.000	0	100.000.000	500.000.000	1.900.000.000	ARI	FI
24 N	LIBRE	EDUCACION Y CULT PALENA	PROV. PALENA	PROV. PALENA	EJECUCION	24.01.001	2N CULTURA PROVINCIA DE PALENA	120.000.000	0	120.000.000	0	0	RS**	RS**
24 N	LIBRE	EDUCACION Y CULT REGION X	REGIONAL	REGIONAL	EJECUCION	24.01.001	2N CULTURA REGIONAL	280.000.000	0	290.000.000	0	0	RS**	RS**
33 A	LIBRE	EDUCACION Y CULT REGION X	SEREMI DE EDU	SEREMI DE EDU	EJECUCION	30129998	CAPACITACION PERFECCIONAMIENTO ASIGNATURA LENGUA INDIGENA	630.000.000	157.500.000	200.000.000	272.500.000	0	EN EJECUCION	RS**
33 A	LIBRE	EDUCACION Y CULT REGION X	SEREMI DE EDU	SEREMI DE EDU	EJECUCION	30106837	CAPACITACION DE HERRAMIENTAS DE VIDA PARA EL APRENDIZAJE	1.208.000.000	619.000.000	200.000.000	200.000.000	189.000.000	EN EJECUCION	RS**
33 A	LIBRE	EDUCACION Y CULT REGION X	SEREMI DE EDU	SEREMI DE EDU	EJECUCION	30124802	TRANSFERENCIA CAPACITACION MEJORAMIENTO LA ACTIVIDAD FISICA Y LA SALUD	389.000.000	0	97.250.000	200.000.000	91.750.000	EN CONVENIO	RS**
33 A	LIBRE	EDUCACION Y CULT REGION X	SEREMI DE EDU	SEREMI DE EDU	EJECUCION	30124775	TRANSFERENCIA CAPACITACION MEJORANDO LA ESCOLARIDAD DE LA POBLACION ADULTA	279.511.000	0	69.878.000	200.633.000	0	EN CONVENIO	RS**
33 A	LIBRE	EDUCACION Y CULT REGION X	SEREMI DE EDU	SEREMI DE EDU	EJECUCION	30124787	CAPACITACION PERFECCIONAMIENTO DEL IDIOMA INGLES PARA DOCENTES Y ALUMNOS	463.700.000	0	115.925.000	200.000.000	147.775.000	EN CONVENIO	RS**
33 A	LIBRE	EDUCACION Y CULT REGION X	SEREMI DE EDU	SEREMI DE EDU	EJECUCION	30128398	TRANSFERENCIA EMERGIAS RENOVABLES NO CONVENCIONALES (ERNC), QUE SUSTENTAN	175.893.000	165.843.750	10.049.250	0	0	EN EJECUCION	RS**
33 A	LIBRE	EDUCACION Y CULT REGION X	REGIONAL-FIC	REGIONAL-FIC	EJECUCION	30149326	TRANSFERENCIA PROSPECCION ARQUEOLOGICA DEL PASO VURILLOCHE	108.770.000	15.406.000	59.000.000	34.164.000	0	EN EJECUCION	RS**
TOTAL SECTOR EDUCACION Y CULTURA								84.408.318.970	12.204.214.640	14.797.638.338	13.476.352.452	0		

VII.3 FNDR 2014 Inversión Sector Transporte

El Sector Transporte considera toda aquella asignación de recursos tendiente a mejorar el desplazamiento por vías de transporte terrestre, aéreo, ferroviario, marítimo, fluvial, lacustre y desplazamiento peatonal.

Se clasifican aquí todas aquellas inversiones que tiende a mejorar el desplazamiento peatonal y vehicular dentro del radio urbano, como: proyectos de vialidad urbana estructurante, proyectos de vialidad urbana intermedia, proyectos de pavimentos participativos. También aquella orientada a mejorar el transporte carretero fuera del radio urbano, al transporte ferroviario, el transporte marítimo, fluvial y lacustre, al servicio de transporte por mar, ríos y lagos y el servicio de transporte por aire.

El Proyecto FNDR 2014 de la región, tiene un compromiso financiero para este sector de \$12.721 millones y representa el 14% del marco del FNDR 2014; de los cuales \$5.764 millones son de “arrastre”, \$5.324 millones están en licitación y adjudicación y \$1.633 millones para iniciativas definidas como “nuevas”. La distribución de la inversión FNDR 2014 de este sector se detallan entre las páginas 103 al 105.



Presupuesto FND 2014 - Sector Transporte

CURTO	ESTADO	PROVINCIA	SECTOR	COMUNA	ETAPA	RIPI	NOMBRE DEL PROYECTO	COSTO	GASTADO AÑOS ANTERIORES	PRESUPUESTO 2014	ANALISTE 2015	PFTO FUTURO	SITUACION ACTUAL	RATE	
31	A	OSORNO	TRANSPORTE	OSORNO	EJECUCION	30112217	CONSERVACION ACERAS CALLES LORD COCHRANE DE OSORNO (C33)	134.034.962	121.184.404	12.850.558	0	0	EN LIQUIDACION RS*		
29	L/A	OSORNO	TRANSPORTE	OSORNO	EJECUCION	30134803	REPOSICION CAMIONES TOLVA Y ADQUISICION MOTONIVELADORAS(C33)	384.042.000	0	384.042.000	0	0	EN CONVENIO RS*		
31	L/A	OSORNO	TRANSPORTE	OSORNO	EJECUCION	30167439	PLAN CIUDAD	3.824.000.000	0	0	0	3.824.000.000	EN CONVENIO RS		
31	N	OSORNO	TRANSPORTE	OSORNO	EJECUCION	30128759	CONSERVACION ACERAS SECTOR ORIENTE DE OSORNO (C33)	581.229.000	0	581.229.000	0	0	EN LIQUIDACION RS*		
31	N	OSORNO	TRANSPORTE	OSORNO	EJECUCION	30043744	MEJORAMIENTO AVENIDA REPUBLICA	4.247.115.000	0	50.000.000	400.000.000	3.797.115.000	REQUERIMIENTO SR*		
31	N	OSORNO	TRANSPORTE	OSORNO	EJECUCION	30043755	MEJORAMIENTO AVENIDA JULIO BUSCHMAN	3.456.456.928	0	20.000.000	200.000.000	3.636.456.928	ARI		
31	N	OSORNO	TRANSPORTE	OSORNO	EJECUCION	30135487	CONSERVACION CAMINOS NO ENROLADOS DE LA COMUNA DE PUERTO OCTAY (C33)	268.944.232	0	100.000.000	168.944.232	0	0	REQUERIMIENTO SR*	
29	N	OSORNO	TRANSPORTE	OSORNO	EJECUCION	30106786	CONSTRUCCION CALLE TECHADA EN VILLA DE PUERTO OCTAY	378.441.232	0	100.000.000	278.441.232	0	0	ARI	
29	N	OSORNO	TRANSPORTE	OSORNO	EJECUCION	30135491	ADQUISICION MAQUINARIA PESADA COMUNA PUERTO OCTAY (C33)	300.287.078	0	100.000.000	200.287.078	0	0	REQUERIMIENTO SR*	
29	N	OSORNO	TRANSPORTE	OSORNO	EJECUCION	30135506	ADQUISICION ALUMBRADO PUBLICO LOCALIDAD DE PUERTO OCTAY (C33)	81.016.041	0	81.016.041	0	0	0	REQUERIMIENTO SR*	
31	N	OSORNO	TRANSPORTE	OSORNO	EJECUCION	30122022	CONSTRUCCION PAVIMENTACION CALLE RAMIREZ	121.782.850	0	0	0	0	121.782.850	REQUERIMIENTO SR	
31	N	OSORNO	TRANSPORTE	OSORNO	EJECUCION	30171973	CONSTRUCCION PAVIMENTACION CALLE O HIGGINS	152.228.563	0	0	0	0	152.228.563	REQUERIMIENTO SR	
29	L/A	OSORNO	TRANSPORTE	OSORNO	EJECUCION	30131736	ADQUISICION DESBROZADORA DESPUES DE CAMINOS DE PUYEHUE (C33)	105.554.000	0	105.554.000	0	0	0	EN LIQUIDACION RS*	
31	N	OSORNO	TRANSPORTE	OSORNO	EJECUCION	30183422	CONSERVACION VIAS URBANAS DE ENTRE LAGOS (C33)	500.000.000	0	10.000.000	100.000.000	390.000.000	REQUERIMIENTO SR*		
31	N	OSORNO	TRANSPORTE	OSORNO	EJECUCION	30115985	PAVIMENTACION CALLE GENERAL LAGOS	500.000.000	0	0	0	0	500.000.000	REQUERIMIENTO SR	
31	N	OSORNO	TRANSPORTE	OSORNO	EJECUCION	30129576	REPOSICION DE VEREDAS COMUNA RIO NEGRO Y RIACHUELO (C33)	400.000.000	0	50.000.000	200.000.000	150.000.000	ARI		
31	L/A	OSORNO	TRANSPORTE	OSORNO	DISEÑO	3014521	CONSTRUCCION ESCALERA MAICOLPI DE BAHIA MANSA	32.899.000	0	32.899.000	0	0	0	EN LIQUIDACION RS	
31	L/A	OSORNO	TRANSPORTE	OSORNO	DISEÑO	3014523	DISEÑO CONSTRUCCION ESCALERA ABUELTO HUENTIAO DE BAHIA MANSA	31.500.000	0	31.500.000	0	0	0	EN LIQUIDACION RS	
29	N	OSORNO	TRANSPORTE	OSORNO	EJECUCION	3014441	ADQUISICION MAQUINARIAS PARA FAENAS MUNICIPALES (C33)	376.483.563	0	20.000.000	100.000.000	256.483.563	REQUERIMIENTO SR*		
31	N	OSORNO	TRANSPORTE	OSORNO	EJECUCION	30180573	MEJORAMIENTO DIVERSOS CAMINOS SECUNDARIOS DE LA COMUNA	152.228.563	0	10.000.000	142.228.563	0	0	REQUERIMIENTO SR	
31	N	OSORNO	TRANSPORTE	OSORNO	DISEÑO	30116069	CONSTRUCCION PUENTE CHORROY TRAIGUEN	342.582.262	0	0	0	0	342.582.262	REQUERIMIENTO SR	
31	N	OSORNO	TRANSPORTE	OSORNO	DISEÑO	30115338	CONSTRUCCION ACCESO NORTE Y MEJORAMIENTO CARIPETA DE RODADO SAN PABLO	52.000.000	0	52.000.000	0	0	0	ARI	
31	N	OSORNO	TRANSPORTE	OSORNO	DISEÑO	30072582	CONSTRUCCION RAMPAS ATRACADEROS ENTRE LOS RIOS BUENO Y BAHUE	50.892.440	0	20.000.000	40.892.440	0	0	REQUERIMIENTO SR	
31	N	OSORNO	TRANSPORTE	OSORNO	PREFACTIB	20035787	MEJORAMIENTO PAVIMENTACION RODADO ACCESO SUR SAN PABLO	50.000.000	0	0	0	0	50.000.000	ARI	
31	N	OSORNO	TRANSPORTE	OSORNO	EJECUCION	30176924	CONSERVACION CALLE BOLIVIA ENTRE COLON Y CRUZ COMUNA DE SAN PABLO (C33)	124.827.422	0	0	0	0	124.827.422	REQUERIMIENTO SR*	
31	L/A	OSORNO	TRANSPORTE	OSORNO	PREFACTIB	30128028	MEJORAMIENTO CONEXION VIAL RUTA 5 U-5000	297.837.000	0	297.837.000	0	0	0	EN LIQUIDACION RS	
31	L/A	OSORNO	TRANSPORTE	OSORNO	EJECUCION	30104365	CONSERV. PERIOD. CAM. COMUNIDADES INDIGENAS PURRANQUE Y RIO NEGRO (C33)	60.000.000	0	60.000.000	0	0	0	EN CONVENIO RS	
31	A	OSORNO	TRANSPORTE	OSORNO	EJECUCION	30084978	MEJORAMIENTO CALLES QUEMICHY Y ELUTERIO RAMIREZ	245.510.000	80.523.000	164.987.000	0	0	0	EN LIQUIDACION RS	
31	L/A	OSORNO	TRANSPORTE	OSORNO	EJECUCION	30127010	MEJORAMIENTO CALLE EL TENIENTE, BARRIO INDUSTRIAL	54.256.000	0	54.256.000	0	0	0	EN CONVENIO RS	
31	L/A	OSORNO	TRANSPORTE	OSORNO	EJECUCION	30116801	CONSERVACION CALLES POBLACION MANUEL RODRIGUEZ PUERTO MONTT (C33)	202.905.000	0	202.905.000	0	0	0	EN CONVENIO RS*	
31	N	OSORNO	TRANSPORTE	OSORNO	EJECUCION	30115949	CONSTRUCCION PAVIMENTOS AVENIDA PRESIDENTE IBANEZ	246.920.000	0	0	0	0	246.920.000	ARI	
31	N	OSORNO	TRANSPORTE	OSORNO	DISEÑO	30115951	CONSTRUCCION RAMPA VEHICULAR SECTOR ALFARO - ISLA HUAR	46.200.000	0	0	0	0	46.200.000	ARI	
31	N	OSORNO	TRANSPORTE	OSORNO	EJECUCION	30128474	CONSTRUCCION PASARELA PASO EL LEON	399.464.000	0	10.000.000	100.000.000	289.464.000	ARI		

Presupuesto FND 2014 - Sector Transporte

SUBT	ESTADO	PROVINCIA	COMUNA	ETAPA	BIP	NOMBRE DEL PROYECTO	COSTO	GASTADO AÑOS ANTERIORES	PRESUPUESTO 2014	ANALISTE 2015	PFTO FUTURO	SITUACION ACTUAL	RATE 2014
31	A	TRANSPORTE	TRANQUIL FRESIA	EJECUCION	30130458	CONSERVACION DE CAMINOS NO ENROLADOS (C33)	242.209.571	80.000.000	162.209.571	0	0	EN EJECUCION RS*	RS*
31	A	TRANSPORTE	TRANQUIL FRESIA	DISERNO	30130453	MEJORAMIENTO DE 3 CALLES LOCALIDAD DE TEGUALDA	20.959.000	14.000.000	6.959.000	0	0	EN EJECUCION RS	RS
31	A	TRANSPORTE	TRANQUIL FRESIA	DISERNO	30130451	MEJORAMIENTO DE 3 CALLES LOCALIDAD DE PARGA	20.959.000	14.000.000	6.959.000	0	0	EN EJECUCION RS	RS
31	A	TRANSPORTE	TRANQUIL FRESIA	EJECUCION	30130412	MEJORAMIENTO DIVERSAS CALLES POBLACION LOS PRADOS	1.411.876.057	1.311.369.463	100.506.594	0	0	RECOMENDAD RS	RS
31	N	TRANSPORTE	TRANQUIL FRESIA	EJECUCION	30148025	CONSTRUCCION REFUGIOS PEATONALES EFICIENTES DIVERSOS SECTORES DE FRESIA (200	79.997.000	0	79.997.000	0	0	EN EJECUCION RS	RS
31	A	TRANSPORTE	TRANQUIL FRUTILLAR	EJECUCION	30087221	MEJORAMIENTO AVENIDA BERNARDO PHILIPPI NORTE	457.746.000	302.499.613	155.246.387	0	0	EN EJECUCION RS*	RS*
31	A	TRANSPORTE	TRANQUIL FRUTILLAR	EJECUCION	30121391	CONSERVACION DE CARPETA RODADO AVENIDA ARTURO ALESSANDRI (C33)	820.248.000	0	300.000.000	520.248.000	0	EN EJECUCION RS*	RS*
31	N	TRANSPORTE	TRANQUIL FRUTILLAR	EJECUCION	30077234	CONSTRUCCION CALLE NUEVA 9	652.000.000	0	20.000.000	100.000.000	332.000.000	ARI	SR
31	A	TRANSPORTE	TRANQUIL LOS MUERMOS	EJECUCION	30117848	MEJORAMIENTO DE 3 CALLES POBLACION LA LECHERA	164.472.000	50.000.000	134.472.000	0	0	EN EJECUCION RS	RS
31	A	TRANSPORTE	TRANQUIL LOS MUERMOS	EJECUCION	30082941	MEJORAMIENTO 8 CALLES SECTOR EL TRIANGULO	918.472.000	566.980.283	351.491.717	0	0	EN EJECUCION RS	RS
31	N	TRANSPORTE	TRANQUIL LOS MUERMOS	EJECUCION	30136634	CONSERVACION DE CAMINOS VICINALES COMUNA LOS MUERMOS (C33)	166.498.000	0	20.000.000	146.498.000	0	REQUERIMIENTO SR*	SR*
31	A	TRANSPORTE	TRANQUIL MAULLIN	EJECUCION	30117854	MEJORAMIENTO CALLES PALMERAS, EMERALDAS Y FISAGUA, CAELMAPU, MAULLIN	331.241.000	92.921.642	238.319.358	0	0	EN EJECUCION RS	RS
31	A	TRANSPORTE	TRANQUIL MAULLIN	DISERNO	30117891	MEJORAMIENTO DIVERSAS CALLES LOCALIDAD DE CAELMAPU, COMUNA MAULLIN	16.411.000	12.000.000	4.411.000	0	0	EN EJECUCION RS	RS
31	A	TRANSPORTE	TRANQUIL MAULLIN	DISERNO	30117893	MEJORAMIENTO DIVERSAS CALLES LOCALIDAD DE QUENUI, COMUNA DE MAULLIN	20.633.000	15.000.000	5.633.000	0	0	EN EJECUCION RS	RS
31	A	TRANSPORTE	TRANQUIL MAULLIN	DISERNO	30113956	MEJORAMIENTO CINCO CALLES DE MAULLIN	21.630.000	0	21.630.000	0	0	EN EJECUCION RS	RS
31	A	TRANSPORTE	TRANQUIL MAULLIN	EJECUCION	30114646	CONSERVACION CAMINOS NO ENROLADOS DE LA COMUNA DE MAULLIN (C33)	169.509.000	0	169.509.000	0	0	EN EJECUCION RS*	RS*
31	N	TRANSPORTE	TRANQUIL MAULLIN	DISERNO	30135055	MEJORAMIENTO DIVERSAS CALLES LOCALIDAD DE CAELMAPU Y MAULLIN	48.955.000	0	0	0	0	EN EJECUCION RS*	RS*
31	N	TRANSPORTE	TRANQUIL MAULLIN	DISERNO	30134873	MEJORAMIENTO DIVERSAS CALLES DE MAULLIN URBANO	37.234.000	0	0	0	37.234.000	ARI	SR
29	A	TRANSPORTE	TRANQUIL P. VARAS	EJECUCION	30131538	ADQUISICION MAQUINARIA PESADA PUERTO VARAS (C33)	343.149.000	0	343.149.000	0	0	EN EJECUCION RS*	RS*
31	A	TRANSPORTE	TRANQUIL PROV. LLANQU	EJECUCION	20144598	CONVENIO DE PROG. PUENTES PROV. DE LLANQUILUE/SIROMBRE, LA PERA Y CAMANCHU	700.792.229	256.008.718	100.000.000	344.783.511	0	EN EJECUCION RS	RS
31	A	TRANSPORTE	TRANQUIL P. MONTT	EJECUCION	30122206	CONSERVACION AVENIDA PEROCARRIL, ENTRE AVENIDA AUSTRAL Y LA VARA (C33)	336.131.000	155.001.000	181.130.000	0	0	EN EJECUCION RS*	RS*
31	A	TRANSPORTE	TRANQUIL CASTRO	DISERNO	30108458	DISERNO MEJORAMIENTO INTERCONEXION VIAL SECTOR ALENCE	300.500.000	158.100.000	142.400.000	0	0	EN EJECUCION RS	RS
31	A	TRANSPORTE	TRANQUIL CASTRO	PREFACTIB	30062412	MEJORAMIENTO AVENIDA GALVANO RIVEROS DE CASTRO-PREFACTIBILIDAD	189.004.000	58.341.640	130.662.360	0	0	EN EJECUCION RS	RS
31	A	TRANSPORTE	TRANQUIL CASTRO	EJECUCION	30137827	CONSTRUCCION PAVIMENTO GALVANO RIVEROS DE CASTRO Y ERASMO VELA	69.993.000	0	69.993.000	0	0	EN EJECUCION RS	RS
31	A	TRANSPORTE	TRANQUIL CASTRO	EJECUCION	30137830	CONSTRUCCION PAVIMENTO MEDIA CALZADA AV. GALVANO RIVEROS Y CALLES SAN MA	67.216.000	0	67.216.000	0	0	EN EJECUCION RS	RS
31	N	TRANSPORTE	TRANQUIL CASTRO	EJECUCION	30135752	MEJORAMIENTO CALLES SECTOR DE LLAU LLAU, COMUNA DE CASTRO	1.500.000.000	0	0	0	1.500.000.000	ARI	SR
31	N	TRANSPORTE	TRANQUIL CASTRO	EJECUCION	30119189	MEJORAMIENTO CALLE MANUEL DUEA	440.000.000	0	0	0	440.000.000	ARI	OT
31	A	TRANSPORTE	TRANQUIL ANCU	EJECUCION	30082638	MEJORAMIENTO DIVERSAS CALLES DEL CENTRO (C33)	1.536.811.000	0	300.000.000	600.000.000	636.811.000	EN EJECUCION RS*	RS*
31	A	TRANSPORTE	TRANQUIL ANCU	EJECUCION	30148605	MEJORAMIENTO CALLE CAMPE HEEREN, CAUCUMEO	888.215.000	0	693.409.468	194.805.532	0	EN EJECUCION RS	RS
31	N	TRANSPORTE	TRANQUIL ANCU	DISERNO	30137939	MEJORAMIENTO CARPETA DE RODADO DIVERSAS CALLES DE ANCU	40.350.000	0	10.000.000	0	30.350.000	REQUERIMIENTO OT	OT
31	N	TRANSPORTE	TRANQUIL ANCU	DISERNO	30125956	CONSTRUCCION CICLOVIA ANCU - LECHAGUA	50.000.000	0	10.000.000	0	40.000.000	ARI	SR
29	A	TRANSPORTE	TRANQUIL CHONCHI	EJECUCION	30116707	REPOSICION RETROELEVACION (C33)	106.776.095	53.312.095	53.464.000	0	0	EN EJECUCION RS*	RS*
29	A	TRANSPORTE	TRANQUIL CHONCHI	EJECUCION	30132041	ADQUISICION CAMION TOLVA DE 14 M3 (C33)	98.073.000	0	98.073.000	0	0	EN EJECUCION RS*	RS*
29	A	TRANSPORTE	TRANQUIL C. VELEZ	EJECUCION	30085093	ADQUISICION DE MAQUINARIA PARA CONSERVACION VIAL COMUNA DE CUINACO DE VELE	221.668.000	151.668.232	69.999.768	0	0	EN EJECUCION RS*	RS*
31	N	TRANSPORTE	TRANQUIL C. VELEZ	EJECUCION	30135731	MEJORAMIENTO DE CAMINOS COMUNALES	600.000.000	0	0	0	600.000.000	ARI	SR
31	N	TRANSPORTE	TRANQUIL C. VELEZ	EJECUCION	30135736	CONSTRUCCION PAVIMENTACION CALLE ACCESO LABO	300.000.000	0	0	0	300.000.000	ARI	SR
31	N	TRANSPORTE	TRANQUIL C. VELEZ	EJECUCION	30135742	REPOSICION DE CARPETA DE RODADO VIAS URBANAS	804.375.000	0	0	0	804.375.000	ARI	SR

Presupuesto FNDR 2014 - Sector Transporte

SUBT	ESTADO	PROVISION	SECTOR	PROVINCIA	COMUNA	ETAPA	BIP	NOMBRE DEL PROYECTO	COSTO	GASTADO A LOS ANTERIORES	PRESUPUESTO 2014	ABASTA 2015	PPTO FUTURO	SITUACION ACTUAL	RATE 2014
31	N	TRs	TRANSPORTE	CHILE	QUELLON	EJECUCION	30132088	MEJORAMIENTO CALLES SECTOR URBANO DE QUELLON	534.000.000	0	0	0	534.000.000	ARI	SR
31	L/A	TRs	TRANSPORTE	CHILE	QUEMCHI	EJECUCION	30075837	MEJORAMIENTO PASAJE I.P. TOCOR Y DAVID ARELLANO, QUEMCHI	270.245.000	0	270.245.000	0	0	EN LICITACION	RS*
29	L/A	TRs	TRANSPORTE	CHILE	QUEMCHI	EJECUCION	30097511	ADQUISICION BARCAZA PARA LA COMUNA DE QUEMCHI (C33)	388.902.000	0	388.902.000	0	0	EN LICITACION	RS*
31	L/A	TRs	TRANSPORTE	CHILE	QUEMCHI	EJECUCION	30126977	CONSERVACION CAMINOS INSULARES RURALES DE QUEMCHI (C33)	258.789.000	0	258.789.000	0	0	EN LICITACION	RS*
31	N	TRs	TRANSPORTE	CHILE	QUEMCHI	EJECUCION	30135009	CONSERVACION DE CAMINOS RURALES COMUNA DE QUEMCHI (C33)	250.000.000	0	0	0	250.000.000	ARI	SR*
31	N	TRs	TRANSPORTE	CHILE	QUEMCHI	EJECUCION	30135005	CONSERVACION PAVIMENTOS Y SEÑALETICA DE TRANSITO QUEMCHI URBANO (C33)	300.000.000	0	142.454.000	0	0	EN LICITACION	RS*
31	L/A	TRs	TRANSPORTE	CHILE	QUINCHAO	EJECUCION	30116776	CONSERVACION Y OBRAS ANEXAS EN CAMINOS DE ACCESO A ACHAO (C33)	142.454.000	0	142.454.000	0	0	EN LICITACION	RS*
31	A	PP	TRANSPORTE	PALENA	FUTALEUFU	DISEÑO	30102779	DISEÑO CONSTRUCCION TERMINAL DE BUSES COMUNA DE FUTALEUFU	99.500.000	83.500.000	16.000.000	0	0	EN EJECUCION	RS
31	N	PP	TRANSPORTE	PALENA	FUTALEUFU	EJECUCION	30102779	CONSTRUCCION TERMINAL DE BUSES COMUNA DE FUTALEUFU	300.000.000	0	300.000.000	0	0	ARI	SR
31	N	PP	TRANSPORTE	PALENA	PALENA	EJECUCION	30116044	CONSTRUCCION RODOVARIO DE PALENA	170.000.000	0	170.000.000	0	0	ARI	SR
31	A	PP	TRANSPORTE	PALENA	PROV. PALENA	EJECUCION	30071449	MEJORAMIENTO RUTA 7 SECTOR PUERTO CARDENAS-SANTA LUCIA	18.499.025.953	4.584.503.430	1.900.000.000	1.500.000.000	#####	EN EJECUCION	RS
31	A	PP	TRANSPORTE	PALENA	PROV. PALENA	EJECUCION	20144598	REPOSICION CONT CONVENIO DE PROG PTES PROV DE PALENA EL PUMA, EL HUEMEL, GO	1.548.005.854	850.600.394	697.405.260	0	0	EN EJECUCION	RS
31	A	PP	TRANSPORTE	PALENA	PROV. PALENA	EJECUCION	30101971	CONSERVACION PERIODICA CAMINO RUTA 7 SECTOR SANTA BARBARA (C33)	917.194.889	892.844.516	24.350.273	0	0	EN EJECUCION	RS*
33	A	LIBRE	TRANSPORTE	REGION X	REGIONAL	EJECUCION	30134650	TRANSFERENCIA PROYECTO WIFI PUBLICO (CONVENIO SECTRA)	291.657.624	86.664.962	204.992.662	0	0	EN EJECUCION	RS**
31	A	TRs	TRANSPORTE	REGION X	REGIONAL	EJECUCION	30134114	CONSERVACION VIAS URBANAS, REGION DE LOS LAJOS 2013 (C33)	2.616.932.000	40.000.000	400.000.000	600.000.000	1.576.932.000	EN EJECUCION	RS**
33	A	TRs	TRANSPORTE	REGION X	REGIONAL	EJECUCION	30113855	PROGRAMA DE RENOVACION DE BUSES	2.797.320.000	1.797.320.000	500.000.000	500.000.000	0	EN EJECUCION	RS**
31	L/A	TRs	TRANSPORTE	REGION X	REGIONAL	EJECUCION	30133755	CONSERVACION RED VIAL DE VARIOS CAMINOS PAVIMENTADOS AÑO 2013 (C33)	8.655.925.000	0	450.024.000	1.100.000.000	7.085.902.000	EN CONVENIO	RS**
31	N	TRs	TRANSPORTE	REGION X	REGIONAL	EJECUCION	30130060	MEJORAMIENTO CALLE REGIMIENTO PUERTO MONTT	1.500.000.000	0	400.000.000	500.000.000	600.000.000	REQUERIMIENTO	RS
33	N	LIBRE	TRANSPORTE	REGION X	REGIONAL	EJECUCION	30134630	TRANSFERENCIA PROYECTO TRANSMISION DE TELEFONIA MOVIL Y DATOS	954.087.419	0	0	0	954.087.419	ARI	RS**
TOTAL SECTOR - TRANSPORTE									73.279.486.828	11.906.543.712	12.720.584.997	8.037.328.578	#####		

VII.4 FNDR 2014 Inversión Sector Deporte

El Sector Deportes considera todos aquellos recursos tendientes a incrementar o mejorar la práctica deportiva y la actividad física y favorecer la recreación saludable de la población.

Se financian aquí proyectos relacionados con la Administración Sectorial y Servicios Generales, con las condiciones para desarrollar un entrenamiento deportivo especializado, con las prácticas sistemáticas de especialidades deportivas, con las actividades tendientes a formar hábitos deportivos e inducir en la práctica de determinadas disciplinas, con las actividades tendientes a incentivar el deporte masivo. Se destacan la construcción o mejoramiento de estadios, multicanchas y la construcción de canchas sintéticas.

El Proyecto FNDR 2014 de la región, tiene un compromiso financiero para este sector de \$8.205 millones y representa el 9% del marco del FNDR 2014; de los cuales \$3.935 millones son de “arrastre”, \$1.869 millones están en licitación y adjudicación y \$2.401 millones para iniciativas definidas como “nuevas”. La distribución de la inversión FNDR 2014 de este sector se detalla entre las páginas 106 y 107.



Presupuesto FND 2014 - Sector Deporte

SUBT	ESTADO	PROVISION	SECTOR	PROVINCIA	COMUNA	ETAPA	RIF	NOMBRE DEL PROYECTO	COSTO	PASADO AÑOS ANTERIORES	PRESUPUESTO 2014	ANALISTAS 2015	PPTO FUTURO	SITUACION ACTUAL	RATE 2014
31	N	LIBRE	DEPORTE	OSORNO	OSORNO	EJECUCION	30044306	CONSTRUCCION PISCINA TEMPERADA DEL PARQUE PLEISTOCENICO	4.113.046.290	0	50.000.000	300.000.000	3.763.046.290	ARI	OT
31	N	LIBRE	DEPORTE	OSORNO	OSORNO	EJECUCION	30129551	MEJORAMIENTO ESTADIO SCHILLING, POBL. ALDAY	514.967.916	0	0	0	514.967.916	ARI	OT
31	N	LIBRE	DEPORTE	OSORNO	PURRANQUE	EJECUCION	30134930	CONSTRUCCION CANCHA SINTETICA CORTE-ALTO	711.414.818	0	5.000.000	200.000.000	506.414.818	ARI	SR
31	N	LIBRE	DEPORTE	OSORNO	PUEHUE	DISEÑO	30135374	CONSTRUCCION COMPLEJO DEPORTIVO PORVENIR	81.188.567	0	81.188.567	0	0	ARI	SR
31	N	LIBRE	DEPORTE	OSORNO	PUEHUE	EJECUCION	30133474	MEJORAMIENTO ESTADIO MUNICIPAL DE ENTRE LAGOS	300.000.000	0	0	0	300.000.000	REQUERIMIENTO	SR
31	N	LIBRE	DEPORTE	OSORNO	PUEHUE	EJECUCION	30133423	MEJORAMIENTO INFRAESTRUCTURA DEPORTIVA RURAL, DIVERSOS SECTORES PUEHUE	300.000.000	0	0	0	300.000.000	REQUERIMIENTO	SR
31	A	LIBRE	DEPORTE	OSORNO	RIO NEGRO	EJECUCION	30113397	CONSTRUCCION POLIDEPORTIVO	1.167.826.000	219.000.000	948.826.000	0	0	EN EJECUCION	RS
31	A	LIBRE	DEPORTE	OSORNO	S. J. DE LA COS	EJECUCION	30119258	CONSTRUCCION ESTADIO Y CANCHA SINTETICA PUACHUO	671.207.000	18.865.000	652.342.000	0	0	EN EJECUCION	RS
31	N	LIBRE	DEPORTE	OSORNO	S. J. DE LA COS	DISEÑO	30116066	CONSTRUCCION COMPLEJO DEPORTIVO INTERCULTURAL BORDE COSTERO	25.580.488	0	0	0	25.580.488	REQUERIMIENTO	OT
31	N	LIBRE	DEPORTE	OSORNO	SAN PABLO	DISEÑO	30118491	REPOSICION CANCHA SINTETICA SAN PABLO	39.799.650	0	10.000.000	29.799.650	0	ARI	SR
31	N	LIBRE	DEPORTE	OSORNO	SAN PABLO	EJECUCION	30089508	MEJORAMIENTO Y TERMINACION GIMNASIO LA POZA, SAN PABLO	81.188.567	0	81.188.567	0	0	REQUERIMIENTO	SR
24	N	LIBRE	DEPORTE	OSORNO	PROV. OSORNO	EJECUCION	24.01.003	2% DE DEPORTE PROVINCIA DE OSORNO	200.000.000	0	200.000.000	0	0	REQUERIMIENTO	RS**
31	L/A	LIBRE	DEPORTE	LLANQUIHUE	P. MONTT	DISEÑO	20161943	DISEÑO REPOSICION GIMNASIO MUNICIPAL DE PUERTO MONTT	97.103.000	0	97.103.000	0	0	EN CONVENIO	RE
31	N	LIBRE	DEPORTE	LLANQUIHUE	P. MONTT	EJECUCION	30097978	CONSTRUCCION CANCHA SINTETICA COMPLEJO DEPORTIVO ESTERO LOBOS	1.687.897.000	0	20.000.000	100.000.000	1.567.898.000	REQUERIMIENTO	OT
31	N	LIBRE	DEPORTE	LLANQUIHUE	P. MONTT	DISEÑO	30116656	CONSTRUCCION PISCINA SEMIOIMPICA MUNICIPALIDAD DE PUERTO MONTT	184.780.000	0	10.000.000	50.000.000	124.780.000	REQUERIMIENTO	SR
31	A	LIBRE	DEPORTE	LLANQUIHUE	CALBUCO	EJECUCION	30126062	CONSERVACION GIMNASIO FISCAL DE CALBUCO (C33)	290.391.000	242.649.335	47.741.665	0	0	EN EJECUCION	RS*
31	N	LIBRE	DEPORTE	LLANQUIHUE	CALBUCO	EJECUCION	30113322	CONSTRUCCION PRIMER POLIDEPORTIVO CALBUCO	1.286.473.000	0	10.000.000	100.000.000	1.176.473.000	ARI	SR
31	N	LIBRE	DEPORTE	LLANQUIHUE	CALBUCO	DISEÑO	30115347	CONSTRUCCION GIMNASIO SECTOR AVELLANAL	28.345.000	0	0	0	28.345.000	ARI	SR
31	N	LIBRE	DEPORTE	LLANQUIHUE	CALBUCO	DISEÑO	30072723	INSTALACION CANCHA SINTETICA Y MEJORAMIENTO ESTADIO MUNICIPAL PRESIDENTE B	30.000.000	0	0	0	30.000.000	ARI	SR
31	N	LIBRE	DEPORTE	LLANQUIHUE	CALBUCO	DISEÑO	30103072	CONSTRUCCION GIMNASIO CHAUQUEAN ALTO ISLA PULQUI	28.349.000	0	0	0	28.349.000	ARI	SR
31	N	LIBRE	DEPORTE	LLANQUIHUE	COCHAMU	EJECUCION	30116275	CONSTRUCCION ESTADIO MUNICIPAL DE COCHAMU	1.132.000.000	0	20.000.000	100.000.000	1.012.000.000	ARI	SR
31	A	LIBRE	DEPORTE	LLANQUIHUE	FRESIA	EJECUCION	30131943	CONSERVACION GIMNASIO LICED CARLOS IBAÑEZ DEL CAMPO(C33)	206.136.000	65.000.000	141.136.000	0	0	EN EJECUCION	RS*
31	L/A	LIBRE	DEPORTE	LLANQUIHUE	FRESIA	EJECUCION	30076568	REPOSICION ESTADIO MUNICIPAL DE FRESIA	1.109.697.000	0	100.000.000	500.000.000	509.697.000	EN ADJUDICACI	RS
31	N	LIBRE	DEPORTE	LLANQUIHUE	FRESIA	EJECUCION	30134714	CONSTRUCCION ESTADIO MUNICIPAL ANFUR DE PARGA, FRESIA	569.800.000	0	20.000.000	100.000.000	449.800.000	ARI	SR
29	L/A	LIBRE	DEPORTE	LLANQUIHUE	FRUTILLAR	EJECUCION	30126417	ADQUISICION MAQUINAS EJERCICIOS Y JUEGOS INFANTILES (C33)	170.560.000	0	170.560.000	0	0	EN CONVENIO	RS*
31	N	LIBRE	DEPORTE	LLANQUIHUE	FRUTILLAR	EJECUCION	30112979	MEJORAMIENTO ESTADIO MUNICIPAL COMUNA DE FRUTILLAR	800.000.000	0	20.000.000	100.000.000	680.000.000	ARI	SR
31	N	LIBRE	DEPORTE	LLANQUIHUE	MAULLIN	EJECUCION	30134234	CONSTRUCCION GIMNASIO TEN - TEN, COMUNA DE MAULLIN	467.200.000	0	10.000.000	100.000.000	357.200.000	ARI	SR
31	A	LIBRE	DEPORTE	LLANQUIHUE	P. VARAS	EJECUCION	30080034	MEJORAMIENTO GIMNASIO FISCAL PUERTO VARAS	1.532.016.000	80.000.000	500.000.000	600.000.000	352.016.000	EN EJECUCION	RS
31	L/A	LIBRE	DEPORTE	LLANQUIHUE	P. VARAS	EJECUCION	30034230	REPOSICION ESTADIO EVALDO KLEIN DE PUERTO VARAS	1.974.810.000	0	500.000.000	700.000.000	774.810.000	EN CONVENIO	RS
31	A	LIBRE	DEPORTE	LLANQUIHUE	PROV. LLANQ.	EJECUCION	30076792	CONSTRUCCION CENTRO DE ACONDICIONAMIENTO FISICO	1.342.482.348	1.332.408.300	10.074.048	0	0	EN EJECUCION	RS
24	N	LIBRE	DEPORTE	LLANQUIHUE	PROV. LLANQ.	EJECUCION	24.01.003	2% DEPORTE PROVINCIA DE LLANQUIHUE	230.000.000	0	230.000.000	0	0	EN EJECUCION	RS**
31	L/A	LIBRE	DEPORTE	CHILE	CASTRO	EJECUCION	30076119	MEJORAMIENTO Y AMPLIACION GIMNASIO DE CASTRO	1.528.923.000	0	50.000.000	400.000.000	1.178.923.000	EN CONVENIO	RS*
31	L/A	LIBRE	DEPORTE	CHILE	CASTRO	EJECUCION	30115516	MEJORAMIENTO INTEGRAL RECINTO AGRUPACION FUTBOL SENIOR	409.219.000	0	409.219.000	0	0	EN LICITACION	RS*
31	L/A	LIBRE	DEPORTE	CHILE	CASTRO	EJECUCION	30148018	CONSERVACION ESTADIO MUNICIPAL DE CASTRO (C33)	275.846.000	0	120.747.000	155.099.000	0	EN CONVENIO	RE*
31	L/A	LIBRE	DEPORTE	CHILE	CHONCHI	EJECUCION	30079324	MEJORAMIENTO ESTADIO FISCAL DE CHONCHI	1.149.308.000	0	50.000.000	300.000.000	799.308.000	EN CONVENIO	RE

Presupuesto FNDR 2014 - Sector Deporte

SUBT	ESTADO	PROVISIÓN	SECTOR	PROVINCIA	COMUNA	ETAPA	IMP	NOMBRE DEL PROYECTO	COSTO	GASTADO AÑOS ANTERIORES	PRESUPUESTO 2014	ANIMASTRE 2015	PPTO FUTURO	SITUACION ACTUAL	DATE	
31	A	LIBRE	DEPORTE	CHILE	C. VELEZ	DISEÑO	30095333	DISEÑO REPOSICION ESTADIO MUNICIPAL DE CURAQUE DE VELEZ	32.853.000	16.103.000	14.750.000	0	0	EN LIQUIDACION	RS	
31	A	LIBRE	DEPORTE	CHILE	C. VELEZ	EJECUCION	30134822	CONSTRUCCION CAMARINES Y CERRIE PERIMETRAL CANCHA DE LOS PALQUIS	78.443.000	53.443.000	25.000.000	0	0	EN EJECUCION	RS	
31	A	LIBRE	DEPORTE	CHILE	C. VELEZ	EJECUCION	30134307	CONSERVACION MULTICANCHA TECHADA DE PALQUI (C33)	71.027.000	10.000.000	61.027.000	0	0	EN EJECUCION	SR*	
31	A	LIBRE	DEPORTE	CHILE	C. VELEZ	EJECUCION	30134387	CONSERVACION MULTICANCHA TECHADA SECTOR HUAYALTO (C33)	72.535.000	10.000.000	62.535.000	0	0	EN EJECUCION	SR*	
31	A	LIBRE	DEPORTE	CHILE	C. VELEZ	EJECUCION	30134173	CONSERVACION GIMNASIO MUNICIPAL DE SAN JAVIER (C33)	43.927.000	0	43.927.000	0	0	EN LIQUIDACION	RS*	
31	A	LIBRE	DEPORTE	CHILE	DALCAHUE	EJECUCION	30101926	HABILITACION CARPETA SINTETICA ESTADIO MUNICIPAL DALCAHUE	383.897.182	264.021.164	119.876.018	0	0	EN LIQUIDACION	RS	
31	A	LIBRE	DEPORTE	CHILE	DALCAHUE	EJECUCION	30094005	MEJORAMIENTO INTEGRAL DEL GIMNASIO FISCAL DE DALCAHUE	508.127.000	39.757.058	200.000.000	268.369.942	0	0	EN EJECUCION	RS
31	A	LIBRE	DEPORTE	CHILE	DALCAHUE	EJECUCION	30135769	MEJORAMIENTO MULTICANCHAS BELLAVISTA Y CUSTODIO AMPUERO	44.002.000	0	44.002.000	0	0	EN LIQUIDACION	RS	
31	N	LIBRE	DEPORTE	CHILE	DALCAHUE	EJECUCION	30134014	CONSTRUCCION GIMNASIO TEMALU	200.000.000	0	190.000.000	10.000.000	0	0	ARI	SR
31	A	LIBRE	DEPORTE	CHILE	PUQUELDON	EJECUCION	30033979	CONSTRUCCION GIMNASIO SECTOR ALDACHILLO	200.056.000	500.000	199.556.000	0	0	EN EJECUCION	RS	
31	A	LIBRE	DEPORTE	CHILE	PUQUELDON	EJECUCION	30088361	CONSTRUCCION MULTICANCHA CUBIERTA ICHUAC	200.056.000	500.000	199.556.000	0	0	EN EJECUCION	RS	
31	A	LIBRE	DEPORTE	CHILE	PUQUELDON	EJECUCION	30115272	CONSTRUCCION CANCHA AMATEUR CHILESTADIO	285.308.000	39.900.000	245.408.000	0	0	EN EJECUCION	RS	
31	A	LIBRE	DEPORTE	CHILE	PUQUELDON	EJECUCION	30135051	CONSERVACION GIMNASIO MUNICIPAL PUQUELDON (C33)	116.856.575	104.996.575	11.860.000	0	0	EN EJECUCION	RS*	
31	N	LIBRE	DEPORTE	CHILE	PUQUELDON	EJECUCION	30175223	CONSTRUCCION MULTICANCHA DE ICHUAC	81.000.000	0	0	0	81.000.000	0	REQUERIMIENTO SR	RS*
31	N	LIBRE	DEPORTE	CHILE	PUQUELDON	EJECUCION	30175224	CONSTRUCCION MULTICANCHA DE ALDACHILLO	81.000.000	0	0	0	81.000.000	0	REQUERIMIENTO SR	RS*
31	N	LIBRE	DEPORTE	CHILE	QUELEN	DISEÑO	30135053	CONSTRUCCION ESTADIO MUNICIPAL DE QUELEN, COMUNA DE QUELEN	105.000.000	0	50.000.000	55.000.000	0	0	REQUERIMIENTO SR	RS
31	N	LIBRE	DEPORTE	CHILE	QUELEN	EJECUCION	30183122	CONSTRUCCION GIMNASIO LICEO POLIVALENTE	508.000.000	0	50.000.000	250.000.000	208.000.000	0	REQUERIMIENTO SR	RS
31	N	LIBRE	DEPORTE	CHILE	QUELEN	DISEÑO	30133367	CONSTRUCCION POLIDEPORTIVO MUNICIPAL DE QUELEN, COMUNA DE QUELEN	95.000.000	0	50.000.000	45.000.000	0	0	REQUERIMIENTO SR	RS
31	N	LIBRE	DEPORTE	CHILE	QUELEN	EJECUCION	30007367	CONSTRUCCION POLIDEPORTIVO MUNICIPAL COMUNA DE QUELEN	3.029.243.273	266.277.263	200.000.000	400.000.000	2.162.966.010	0	REQUERIMIENTO SR	RS
31	N	LIBRE	DEPORTE	CHILE	QUELEN	EJECUCION	30125846	CONSTRUCCION MULTICANCHA TECHADA LOS PIONEROS	80.000.000	0	80.000.000	0	0	0	REQUERIMIENTO SR	RS
31	N	LIBRE	DEPORTE	CHILE	QUELEN	EJECUCION	30125839	CONSTRUCCION CERRIE PERIMETRAL, CAMARINES Y GRADERAS MULTICANCHA	80.000.000	0	80.000.000	0	0	0	REQUERIMIENTO SR	RS
31	N	LIBRE	DEPORTE	CHILE	QUELEN	EJECUCION	30125845	CONSTRUCCION MULTICANCHA TECHADA 22 DE MAYO	80.000.000	0	80.000.000	0	0	0	REQUERIMIENTO SR	RS
31	N	LIBRE	DEPORTE	CHILE	QUELEN	EJECUCION	30132074	REPOSICION CANCHA DE FUTBOLITO FRANCISCO COLONNE	257.000.000	0	0	0	257.000.000	0	REQUERIMIENTO SR	RS
31	A	LIBRE	DEPORTE	CHILE	QUEMCHI	EJECUCION	30085628	CONSTRUCCION GIMNASIO AUCAR	271.376.000	1.500.000	269.876.000	0	0	0	EN EJECUCION	RS
31	N	LIBRE	DEPORTE	CHILE	QUEMCHI	EJECUCION	30131163	CONSTRUCCION GIMNASIO DE METAHUE	245.000.000	0	15.000.000	150.000.000	85.000.000	0	ARI	OT
31	N	LIBRE	DEPORTE	CHILE	QUEMCHI	EJECUCION	30083096	CONSTRUCCION ESTADIO MUNICIPAL DE QUEMCHI	809.000.000	0	15.000.000	200.000.000	588.000.000	0	ARI	OT
31	N	LIBRE	DEPORTE	CHILE	QUEMCHI	EJECUCION	30135021	MEJORAMIENTO GIMNASIO MUNICIPAL DE QUEMCHI	200.000.000	0	0	0	200.000.000	0	ARI	SR
31	A	LIBRE	DEPORTE	CHILE	QUINCHAO	EJECUCION	30127780	MEJORAMIENTO DE MULTICANCHA ESCUELA LOS PINOS ISLA LIM (2000 UTM)	77.604.000	0	77.604.000	0	0	0	EN CONVENIO	RE
31	N	LIBRE	DEPORTE	CHILE	QUINCHAO	EJECUCION	30135056	MEJORAMIENTO MULTICANCHA TECHADA ISLA QUEMACH	80.000.000	0	0	0	80.000.000	0	ARI	SR
31	N	LIBRE	DEPORTE	CHILE	QUINCHAO	DISEÑO	30086757	CONSTRUCCION COMPLEJO POLIDEPORTIVO EN LA CIUDAD DE ACHAO	167.013.000	0	0	0	167.013.000	0	ARI	SR
31	N	LIBRE	DEPORTE	CHILE	PROV. CHILE	EJECUCION	30077228	CONSTRUCCION CANCHA BAYADA	2.410.000.000	0	0	0	2.410.000.000	0	REQUERIMIENTO OT	SR
24	N	LIBRE	DEPORTE	CHILE	PROV. CHILE	EJECUCION	24.01.003	2% DEPORTE PROVINCIA DE CHILE	190.000.000	0	190.000.000	0	0	0	RS**	RS**
31	N	LIBRE	DEPORTE	PALENA	CHAITEN	EJECUCION	30103511	CONSTRUCCION SALA DE USOS MULTIPLES Y CAMARINES ESCUELA DE BULL	268.400.000	0	268.400.000	0	0	0	ARI	SR
31	A	PP	DEPORTE	PALENA	FUTALEUFU	DISEÑO	30083631	DISEÑO REPOSICION GIMNASIO DE FUTALEUFU	55.500.000	50.000.000	5.500.000	0	0	0	EN EJECUCION	RS
31	A	PP	DEPORTE	PALENA	HUALAHUE	DISEÑO	30103164	CONSTRUCCION CANCHA SINTETICA ESTADIO HORNOPIREN	385.263.980	365.188.352	20.075.628	0	0	0	EN EJECUCION	RS
31	N	LIBRE	DEPORTE	PALENA	HUALAHUE	EJECUCION	30103164	CONSERVACION GIMNASIO MUNICIPAL HORNOPIREN (C33)	140.244.000	0	140.244.000	0	0	0	REQUERIMIENTO SR*	SR*
31	N	LIBRE	DEPORTE	PALENA	PALENA	EJECUCION	30126849	CONSERVACION GIMNASIO MUNICIPAL HORNOPIREN (C33)	206.048.000	0	206.048.000	0	0	0	EN CONVENIO	RS
31	N	LIBRE	DEPORTE	PALENA	PALENA	EJECUCION	30115901	CONSTRUCCION CARPETA PASTO SINTETICO ESTADIO MUNICIPAL DE	80.000.000	0	80.000.000	0	0	0	REQUERIMIENTO SR	RS
31	N	PP	DEPORTE	PALENA	PALENA	EJECUCION	30125915	REPOSICION GALERIAS MEDIA LUNA DE PALENA	150.000.000	0	150.000.000	0	0	0	ARI	SR
31	N	PP	DEPORTE	PALENA	PALENA	EJECUCION	30116034	CONSTRUCCION CENTRO DEPORTIVO SECTOR EL MALITO	90.000.000	0	90.000.000	0	0	0	ARI	SR
24	N	LIBRE	DEPORTE	PALENA	PROV. PALENA	EJECUCION	24.01.003	2% DEPORTE PROVINCIA PALENA	90.000.000	0	90.000.000	0	0	0	RS**	RS**
24	N	LIBRE	DEPORTE	REGION X	REGIONAL	EJECUCION	24.01.003	2% DEPORTE REGIONAL	37.575.339.654	3183109047	8.205.370.493	4.383.768.592	0	0	RS**	RS**
TOTAL SECTOR DEPORTE																

VII.5 FNDR 2014 Inversión Sector Turismo y Comercio

Las iniciativas de inversión correspondientes al sector Turismo, están orientadas a consolidar y dinamizar el desarrollo del turismo en Chile, en forma sustentable. Generando así, mayores oportunidades para incorporar a la comunidad y estimular la competitividad y transparencia del mercado turístico a través de proyectos que benefician a los prestadores de servicios turísticos, comunidades locales y al país en su conjunto.

El Proyecto FNDR 2014 de la región, tiene un compromiso financiero para este sector de \$5.542 millones y representa el 6% del marco del FNDR 2014; de los cuales \$3.745 millones son de “arrastre”, \$963 millones están en licitación y adjudicación y \$835 millones para iniciativas definidas como “nuevas”. La distribución de la inversión FNDR 2014 de este sector se detalla entre las páginas 109 y 110.



Presupuesto FNDR 2014 - Sector Turismo y Comercio

SUBT	ESTADO	PROVISION	SECTOR	PROVINCIA	COMUNA	ETAPA	BIP	NOMBRE DEL PROYECTO	COSTO	GASTADO AÑOS ANTERIORES	PRESUPUESTO 2014	AMAGSTR 2015	PFPTO FUTURO	SITUACION ACTUAL	RATE
31	A	LIBRE	TURISMO Y COMER	OSORNO	OSORNO	EJECUCION	30129098	MEJORAMIENTO MERCADO MUNICIPAL DE OSORNO	4.318.090.666	2.041.894.569	1.800.000.000	476.196.097	0	EN EJECUCION	RS
31	A	LIBRE	TURISMO Y COMER	OSORNO	OSORNO	EJECUCION	30128740	CONSERVACION CENTRO DE ARTESANIA DE OSORNO (C33)	85.701.000	1.000.000	84.701.000	0	0	EN EJECUCION	RS*
31	N	LIBRE	TURISMO Y COMER	OSORNO	OSORNO	EJECUCION	30062883	MEJORAMIENTO FERIA PEDRO AGUIRRE CERDA	2.029.714.127	0	0	0	2.029.714.127	ARI	SR
31	N	LIBRE	TURISMO Y COMER	OSORNO	OSORNO	DISENO	30118247	CONSTRUCCION FERIA POBLACION MOYANO	25.371.427	0	0	0	25.371.427	ARI	SR
31	N	LIBRE	TURISMO Y COMER	OSORNO	OSORNO	EJECUCION	30133505	DIAGNOSTICO Y LEVANTAMIENTO PLAN DE DESARROLLO TURISTICO COMUNA PUERTO DE	44.744.034	0	0	0	44.744.034	REQUERIMIENTO SR*	SR
31	N	LIBRE	TURISMO Y COMER	OSORNO	OSORNO	DISENO	30085323	CONSTRUCCION MERCADO MUNICIPAL PURRANQUE	17.378.413	0	0	0	17.378.413	ARI	SR
31	L/A	LIBRE	TURISMO Y COMER	OSORNO	PUYEHUE	EJECUCION	30129225	PLAN DE DESARROLLO TURISTICO COMPRENDIDO ENTRE LAS ZONAS DE ENTRE LAGOS, PU	53.800.000	0	53.800.000	0	0	EN CONVENIO	RS*
31	N	LIBRE	TURISMO Y COMER	OSORNO	PUYEHUE	DISENO	30135373	CONSTRUCCION MERCADO MUNICIPAL DE ENTRE LAGOS	76.114.281	0	0	0	76.114.281	ARI	SR
31	N	LIBRE	TURISMO Y COMER	LANQUILHU	P. MONTT	DISENO	30135647	REPOSICION CALETA Y MERCADO ANGELMO	150.000.000	0	10.000.000	50.000.000	50.000.000	REQUERIMIENTO SR	SR
31	N	LIBRE	TURISMO Y COMER	LANQUILHU	P. MONTT	DISENO	30130326	CONSTRUCCION AUTODROMO SECTOR LA VARA	170.000.000	0	10.000.000	50.000.000	50.000.000	REQUERIMIENTO SR	SR
31	L/A	LIBRE	TURISMO Y COMER	LANQUILHU	CALBUCO	DISENO	30087295	DISENO REPOSICION MERCADO LA VEGA	38.108.000	0	38.108.000	0	0	EN CONVENIO	RS
31	N	LIBRE	TURISMO Y COMER	LANQUILHU	CALBUCO	EJECUCION	30131973	CONSTRUCCION MERCADO AVDA. LOS HEROES	1.325.868.000	0	50.000.000	100.000.000	1.175.868.000	REQUERIMIENTO SR	SR
31	A	LIBRE	TURISMO Y COMER	LANQUILHU	FRESIA	EJECUCION	30130388	DIAGNOSTICO PARA LA FACTIBILIDAD TECNICA DE NAVEGABILIDAD DEL RIO LILICO (C33)	115.876.000	28.969.000	86.907.000	0	0	EN EJECUCION	RS
31	N	LIBRE	TURISMO Y COMER	LANQUILHU	FRESIA	EJECUCION	30134724	CONSTRUCCION FERIA LIBRE FRESIA	130.000.000	0	10.000.000	100.000.000	20.000.000	ARI	SR
31	A	LIBRE	TURISMO Y COMER	CHILE	CASTRO	EJECUCION	30094891	REPOSICION FERIA TUMBEL DE CASTRO	3.395.388.000	56.500.000	525.000.000	700.000.000	2.112.888.000	EN EJECUCION	RS
31	N	LIBRE	TURISMO Y COMER	CHILE	CASTRO	DISENO	30076663	REPOSICION FERIA TUMBEL CALLE LILLO	70.000.000	0	0	0	70.000.000	ARI	SR
31	L/A	LIBRE	TURISMO Y COMER	CHILE	ANCUD	EJECUCION	30133081	CONSERVACION MERCADO MUNICIPAL (C33)	360.650.000	0	360.650.000	0	0	EN CONVENIO	RS*
29	N	LIBRE	TURISMO Y COMER	CHILE	ANCUD	EJECUCION	30132682	ADQUISICION EQUIPAMIENTO MOBILIARIO Y EQUIPOS FERIA RURAL (C33)	44.041.000	0	0	0	44.041.000	REQUERIMIENTO SR*	SR
31	N	LIBRE	TURISMO Y COMER	CHILE	ANCUD	EJECUCION	30137865	MEJORAMIENTO FERIA RURAL COMUNA DE ANCUD	80.000.000	0	0	0	80.000.000	REQUERIMIENTO SR	SR
31	N	LIBRE	TURISMO Y COMER	CHILE	ANCUD	EJECUCION	30135113	CONSTRUCCION CENTRO ARTESANAL HUILLICHE SECTOR	80.000.000	0	0	0	80.000.000	ARI	SR
31	A	LIBRE	TURISMO Y COMER	CHILE	C. VELEZ	EJECUCION	30134001	CONSTRUCCION PANQUEE COSTUMBRISTA DE PALQUI	80.000.000	1.000.000	75.000.000	0	0	EN EJECUCION	RS
31	L/A	LIBRE	TURISMO Y COMER	CHILE	DALCARRUE	EJECUCION	30135767	MEJORAMIENTO ENTORNO FERIA ARTESANAL (2000 UTM)	79.990.000	0	79.990.000	0	0	EN LICITACION	RS
31	N	LIBRE	TURISMO Y COMER	CHILE	PUQUELDON	EJECUCION	30135283	CONSTRUCCION PORTAL ACCESO TURISTICO ISLA LEMUY	80.000.000	0	0	0	80.000.000	ARI	SR
31	N	LIBRE	TURISMO Y COMER	CHILE	QUELEN	DISENO	30183123	REPOSICION POSTA DE SALUD RURAL DE NEPU	213.000.000	0	0	0	213.000.000	REQUERIMIENTO SR	SR
31	A	LIBRE	TURISMO Y COMER	CHILE	QUELEN	EJECUCION	30088546	CONSTRUCCION MERCADO COSTANERA DE QUELEN	1.013.280.000	5.000.000	100.000.000	300.000.000	608.280.000	EN EJECUCION	RS
31	A	LIBRE	TURISMO Y COMER	CHILE	QUELEN	EJECUCION	30091421	CONSERVACION FERIA ARTESANAL LLAUQUI (C33)	110.397.427	96.593.878	13.803.549	0	0	EN LIQUIDACION	RS*
31	N	LIBRE	TURISMO Y COMER	CHILE	QUELEN	EJECUCION	30127554	CONSTRUCCION CENTRO DE EVENTOS CLUB DE RODEO QUELEN	760.449.000	0	0	0	760.449.000	REQUERIMIENTO SR	SR
31	N	LIBRE	TURISMO Y COMER	CHILE	QUELEN	EJECUCION	30132086	CONSTRUCCION CENTRO DE EVENTOS Y MEJORAMIENTO PANQUEE MUNICIPAL	3.800.000.000	0	0	0	3.800.000.000	ARI	SR
31	N	PP	TURISMO Y COMER	PALENA	CHAITEN	EJECUCION	30095447	NORMALIZACION TERMAS DEL AMARILLO	558.249.000	0	332.000.000	226.249.000	0	REQUERIMIENTO SR	SR
31	N	PP	TURISMO Y COMER	PALENA	FUTALEUFU	EJECUCION	30065626	NORMALIZACION MATADERO MUNICIPAL DE FUTALEUFU	331.608.000	0	331.608.000	0	0	ARI	FI
31	N	PP	TURISMO Y COMER	PALENA	FUTALEUFU	DISENO	30034873	CONSTRUCCION PARQUE MUNICIPAL QUINTA 1	21.001.000	0	21.001.000	0	0	ARI	SR
31	N	PP	TURISMO Y COMER	PALENA	PALENA	EJECUCION	30116035	CONSERVACION MERCADO MUNICIPAL DE PALENA (C33)	70.000.000	0	70.000.000	0	0	ARI	SR*
33	L/A	LIBRE	TURISMO Y COMER	REGION X	REGIONAL	EJECUCION	30130282	DIAGNOSTICO ESTUDIO Y POLITICA REGIONAL DE TURISMO (C33)	210.000.000	0	210.000.000	0	0	EN LICITACION	RS**

Presupuesto FNDR 2014 - Sector Turismo y Comercio

SUBT.	ESTADO	PROVISION	SECTOR	PROVINCIA	COMUNA	ETAPA	BIP	NOMBRE DEL PROYECTO	COSTO	GASTADO AÑOS ANTERIORES	PRESUPUESTO 2014	ANALITICO 2015	PPTO FUTURO	SITUACION ACTUAL	RATE 2014
33	A	LIBRE	TURISMO Y COMER	REGION X	FOSIS	EJECUCION	30125958	TRANSFERENCIA PROGRAMA DE FOMENTO PRODUCTIVO ASOCIATIVO	400.000.000	250.000.000	150.000.000	0	0	EN EJECUCION	RS**
33	A	LIBRE	TURISMO Y COMER	REGION X	CONADI	EJECUCION	30119236	TRANSFERENCIA PROGRAMA FORTALECIMIENTO AL EMPRENDIMIENTO INDIGENA URBANO	400.000.000	372.904.000	27.096.000	0	0	EN EJECUCION	RS**
33	A	LIBRE	TURISMO Y COMER	REGION X	SEICOTEC	EJECUCION	30119242	TRANSFERENCIA PROGRAMA FORTALECIMIENTO MYPE DEL SECTOR TURISMO REGION DE	375.000.000	194.800.000	100.000.000	80.200.000	0	EN EJECUCION	RS**
33	A	LIBRE	TURISMO Y COMER	REGION X	SEINATUR	EJECUCION	30119239	TRANSFERENCIA PROGRAMA EN MARKETING PARA PYMES	750.000.000	286.005.000	250.000.000	113.995.000	100.000.000	EN EJECUCION	RS**
33	A	LIBRE	TURISMO Y COMER	REGION X	SEINATUR	EJECUCION	30119241	TRANSFERENCIA PROGRAMA CAPACITACION Y ASISTENCIA PARA EL MEJORAMIENTO DE LA	375.000.000	143.749.000	231.251.000	0	0	EN EJECUCION	RS**
33	A	LIBRE	TURISMO Y COMER	REGION X	SEINATUR	EJECUCION	30119237	PROGRAMA DE FORTALECIMIENTO INICIATIVAS PRODUCTIVAS EN ZONAS DE AMORTIGUO	240.000.000	158.170.000	81.830.000	0	0	EN EJECUCION	RS**
33	L/A	LIBRE	TURISMO Y COMER	REGION X	FOSIS	EJECUCION	30135657	CAPACITACION Y FORTALECIMIENTO DEL EMPRENDIMIENTO PARA PERSONAS MAYORES	200.000.000	0	100.000.000	100.000.000	0	EN CONVENIO	RS**
33	L/A	LIBRE	TURISMO Y COMER	REGION X	FOSIS	EJECUCION	30130362	FONDO DE APOYO AL EMPRENDIMIENTO FEMENINO PARA LA REINSENCION SOCIAL Y LAB	250.000.000	0	100.000.000	150.000.000	0	EN CONVENIO	RS**
33	A	PIC	TURISMO Y COMER	REGION X	REGIONAL-FIC	EJECUCION	30128351	TRANSFERENCIA SISTEMA DE CONTROL DE SCAPTIA LATA (COLUJACHO)	93.379.308	55.344.827	38.034.481	0	0	EN EJECUCION	RS**
33	A	PIC	TURISMO Y COMER	REGION X	REGIONAL-FIC	EJECUCION	30128366	RED DE TURISMO INTEGRADO Y ECO-DESARROLLO	116.979.984	100.706.996	16.272.988	0	0	EN EJECUCION	RS**
33	A	PIC	TURISMO Y COMER	REGION X	REGIONAL-FIC	EJECUCION	30148923	TRANSFERENCIA DESARROLLO EMPRENDIMIENTO EN PERSONAS CON DISCAPACIDAD.	118.439.000	14.804.000	60.000.000	43.625.000	0	EN EJECUCION	RS**
33	A	PIC	TURISMO Y COMER	REGION X	REGIONAL-FIC	EJECUCION	30149273	TRANSFERENCIA RED GESTION PYMES LOS LAGOS.	119.978.000	14.997.000	50.000.000	54.981.000	0	EN EJECUCION	RS**
33	A	PIC	TURISMO Y COMER	REGION X	REGIONAL-FIC	EJECUCION	30147423	TRANSFERENCIA DESARROLLO DE CAPACIDADES A JOVENES DE EMT.	119.803.000	14.975.000	50.000.000	54.828.000	0	EN EJECUCION	RS**
33	L/A	PIC	TURISMO Y COMER	REGION X	REGIONAL-FIC	EJECUCION	30149124	TRANSFERENCIA GENERAR RUTA TURISTICA PARA CALETAS DE PESCADORES ARTES.	110.090.000	0	10.000.000	100.090.000	0	EN CONVENIO	RS**
33	L/A	PIC	TURISMO Y COMER	REGION X	REGIONAL-FIC	EJECUCION	30149376	TRANSFERENCIA INNOVACION E IMPL. UNA PLATAFORMA DE GESTION COMERCIAL	118.372.000	0	10.000.000	108.372.000	0	EN CONVENIO	RS**
TOTAL SECTOR TURISMO Y COMERCIO									23.975.850.713	3.837.413.270	5.542.053.018	2.808.536.097	0	EN CONVENIO	RS**

VII.5 FNDR 2014 Inversión Sector Energía

El sector Energía, considera toda aquella asignación de recursos destinada a estudios, programas y proyectos relativos a la generación, transmisión y distribución de energía en sus diversas formas: eléctrica, gas, solar, eólica, nuclear y otras.

Específicamente, se clasifican en este rubro, las iniciativas orientadas a la edificación y equipamiento para la administración, al financiamiento de sistemas que proporcionan energía a instalaciones eléctricas en forma independiente de la red pública o en combinación con ésta, a la distribución de energía hacia los consumidores finales, abarcando desde la subestación de distribución hasta los usuarios finales, al alumbrado público en calles y caminos; alumbrado de paseos peatonales, plazas y parques y a los estudios de demanda, de tarifas y otros.Ê

El Proyecto FNDR 2014 de la región, tiene un compromiso financiero para este sector de \$5.525 millones y representa el 6% del marco del FNDR 2014; de los cuales \$1.244 millones son de “arrastre”, \$3.123 millones están en licitación y adjudicación y \$1.157 millones para iniciativas definidas como “nuevas”. La distribución de la inversión FNDR 2014 de este sector se detalla en la página 111-112.



Presupuesto FND 2014 - Sector Energía

CURTO	ESTADO	PROVISIÓN	SECTOR	PROVINCIA	COMUNA	ETAPA	MIP	NOMBRE DEL PROYECTO	COSTO	ESTADO AÑOS ANTERIORES	PRESUPUESTO 2014	ANALISTE 2015	PPTO FUTURO	SITUACION ACTUAL	RATE 2014
29	L/A	LIBRE	ENERGIA	OSORNO	RIO NEGRO	EJECUCION	30120656	ADQUISICION LUMINARIAS Y EQUIPOS ALUMBRADO PUBLICO, RIO NEGRO (C33)	923.000.000	0	923.000.000	0	0	EN CONVENIO	RS*
31	L/A	ENERGIZACION	ENERGIA	OSORNO	S. J. DE LA COS	EJECUCION	30117259	HABILITACION SUMINISTRO ENERGIA ELECTRICA CHORRY TRAMUEN	211.195.000	0	211.195.000	0	0	EN CONVENIO	RS
31	L/A	ENERGIZACION	ENERGIA	OSORNO	S. J. DE LA COS	EJECUCION	30131169	MEJORAMIENTO ALUMBRADO PUBLICO DE PUQUCHO (2000 UTM)	78.980.000	0	78.980.000	0	0	EN LICITACION	RS
31	L/A	ENERGIZACION	ENERGIA	OSORNO	S. J. DE LA COS	EJECUCION	30134092	MEJORAMIENTO ALUMBRADO PUBLICO DE PLAYA CENTRAL (2000 UTM)	79.511.000	0	79.511.000	0	0	EN LICITACION	RS
31	L/A	ENERGIZACION	ENERGIA	OSORNO	S. J. DE LA COS	EJECUCION	30134095	MEJORAMIENTO ALUMBRADO PUBLICO DE PUCATRINUE (2000 UTM)	80.008.000	0	80.008.000	0	0	EN LICITACION	RS
31	L/A	ENERGIZACION	ENERGIA	OSORNO	S. J. DE LA COS	EJECUCION	30134096	MEJORAMIENTO ALUMBRADO PUBLICO DE MAICOLPUE RIO SUR (2000 UTM)	54.858.000	0	54.858.000	0	0	EN LICITACION	RS
31	L/A	ENERGIZACION	ENERGIA	OSORNO	S. J. DE LA COS	EJECUCION	30117262	HABILITACION SUMINISTRO ENERGIA ELECTRICA PANGUIMAPU	84.808.000	0	84.808.000	0	0	EN CONVENIO	RS
31	L/A	LIBRE	ENERGIA	OSORNO	S. J. DE LA COS	EJECUCION	30022359	HABILITACION SUMINISTRO ENERGIA ELECTRICA MAPULACQUEN SN JUAN DE LA COSTA	110.571.000	0	110.571.000	0	0	EN CONVENIO	RS
31	L/A	LIBRE	ENERGIA	OSORNO	S. J. DE LA COS	EJECUCION	30118483	HABILITACION SUMINISTRO ENERGIA ELECTRICA AMOPIUMO	46.181.000	0	46.181.000	0	0	EN CONVENIO	RS
31	N	LIBRE	ENERGIA	OSORNO	S. J. DE LA COS	EJECUCION	30180024	MEJORAMIENTO ALUMBRADO PUBLICO BAHIA MANSA NORTE	82.167.360	0	82.167.360	0	82.167.360	REQUERIMIENTO SR	SR
31	N	LIBRE	ENERGIA	OSORNO	S. J. DE LA COS	EJECUCION	30180073	MEJORAMIENTO ALUMBRADO PUBLICO BAHIA MANSA SUR	113.665.009	0	113.665.009	0	113.665.009	ARI	SR
31	N	LIBRE	ENERGIA	OSORNO	S. J. DE LA COS	EJECUCION	30092386	HABILITACION SUMINISTRO E.E. MAICOLPUE-RIO SUR	110.123.157	0	110.123.157	0	110.123.157	ARI	RS
31	N	LIBRE	ENERGIA	OSORNO	S. J. DE LA COS	EJECUCION	30092359	HABILITACION SUMINISTRO ENERGIA ELECTRICA MAPULACQUEN	112.213.763	0	112.213.763	0	112.213.763	ARI	RS
31	N	LIBRE	ENERGIA	OSORNO	S. J. DE LA COS	EJECUCION	30117258	HABILITACION SUMINISTRO ENERGIA ELECTRICA CHORRY TRAMUEN	214.932.242	0	214.932.242	0	214.932.242	ARI	RS
31	N	LIBRE	ENERGIA	OSORNO	S. J. DE LA COS	EJECUCION	30117262	HABILITACION SUMINISTRO ENERGIA ELECTRICA PANGUIMAPU	86.068.000	0	86.068.000	0	86.068.000	ARI	RS
31	N	LIBRE	ENERGIA	OSORNO	S. J. DE LA COS	EJECUCION	30118483	HABILITACION SUMINISTRO ENERGIA ELECTRICA AMOPIUM	46.868.130	0	46.868.130	0	46.868.130	ARI	SR
31	N	LIBRE	ENERGIA	OSORNO	S. J. DE LA COS	EJECUCION	30092384	HABILITACION SUMINISTRO ENERGIA ELECTRICA CARRICO	87.544.617	0	87.544.617	0	87.544.617	ARI	SR
31	N	LIBRE	ENERGIA	OSORNO	S. J. DE LA COS	EJECUCION	30000740	HABILITACION SUMINISTRO ENERGIA ELECTRICA LIUCURA II	186.444.470	0	186.444.470	0	186.444.470	ARI	SR
31	N	LIBRE	ENERGIA	OSORNO	S. J. DE LA COS	EJECUCION	30118485	HABILITACION SUMINISTRO ENERGIA ELECTRICA POPOEN	182.675.290	0	182.675.290	0	182.675.290	ARI	SR
31	N	LIBRE	ENERGIA	OSORNO	S. J. DE LA COS	EJECUCION	30124368	HABILITACION SUMINISTRO ENERGIA ELECTRICA ALEUCAPI COMPLEMENTARIO	182.674.276	0	182.674.276	0	182.674.276	REQUERIMIENTO SR	SR
31	N	LIBRE	ENERGIA	OSORNO	S. J. DE LA COS	EJECUCION	30103245	HABILITACION SUMINISTRO ENERGIA ELECTRICA HUACAMAPU COMPLEMENTARIO	155.597.888	0	155.597.888	0	155.597.888	ARI	SR
31	N	LIBRE	ENERGIA	OSORNO	S. J. DE LA COS	EJECUCION	30124377	HABILITACION SUMINISTRO ENERGIA ELECTRICA LAQUENMAPU II	121.782.850	0	121.782.850	0	121.782.850	ARI	SR
31	N	LIBRE	ENERGIA	OSORNO	S. J. DE LA COS	EJECUCION	30124378	HABILITACION SUMINISTRO ENERGIA ELECTRICA QUILOIMO	121.782.850	0	121.782.850	0	121.782.850	ARI	SR
31	N	LIBRE	ENERGIA	OSORNO	SAN PABLO	EJECUCION	30176872	CONSTRUCCION DE PASAJES PDLACION SAN SEBASTIAN, COMUNA DE SAN PABLO (C33)	125.334.850	0	125.334.850	0	125.334.850	REQUERIMIENTO SR*	SR
31	N	LIBRE	ENERGIA	LLANQUIHUE	P. MONTT	EJECUCION	30177022	HABILITACION SUMINISTRO ENERGIA ELECTRICA LA GOLETA	23.222.000	0	23.222.000	0	23.222.000	ARI	SR
31	N	LIBRE	ENERGIA	LLANQUIHUE	P. MONTT	EJECUCION	30129729	HABILITACION SUMINISTRO ENERGIA ELECTRICA SECTOR LA GOLETA SALTO CHICO	87.170.000	0	87.170.000	0	87.170.000	ARI	SR
31	N	LIBRE	ENERGIA	LLANQUIHUE	P. MONTT	EJECUCION	30127822	HABILITACION SUMINISTRO ENERGIA ELECTRICA SECTOR RALMO PIEDRA AZUL	48.217.000	0	48.217.000	0	48.217.000	ARI	SR
31	N	LIBRE	ENERGIA	LLANQUIHUE	P. MONTT	EJECUCION	30130383	HABILITACION SUMINISTRO ENERGIA ELECTRICA SECTOR SAN ANTONIO TEPUL	74.657.000	0	74.657.000	0	74.657.000	ARI	SR
31	N	LIBRE	ENERGIA	LLANQUIHUE	VALDIVIA	EJECUCION	30133915	SUBSIDIO OPERACION SISTEMA AUTOGENERACION ISLA QUENU Y TABON	98.387.000	58.346.422	40.040.578	0	0	EN EJECUCION	RS**
29	L/A	LIBRE	ENERGIA	LLANQUIHUE	LOS MUERMOS	EJECUCION	30129758	EQUIPAMIENTO Y REPOSICION DE LUMINARIAS URBANAS Y RURALES(C33)	753.237.000	0	100.000.000	653.237.000	0	EN CONVENIO	RS*
31	L/A	ENERGIZACION	ENERGIA	LLANQUIHUE	MAULLIN	EJECUCION	20170805	HABILITACION SUMINISTRO ENERGIA ELECTRICA PULPUN	241.561.000	0	241.561.000	0	0	EN CONVENIO	RS
24	L/A	ENERGIZACION	ENERGIA	LLANQUIHUE	PROV. LLANQU	EJECUCION	5/C	SUBSIDIO A LA OPERACION DE SISTEMAS AISLADOS	312.000.000	0	312.000.000	0	0	EN CONVENIO	RS**

Presupuesto FNDR 2014 - Sector Energía

SUBT	ESTADO	PROVISION	SECTOR	PROVINCIA	COMUNA	ETAPA	RIP	NOMBRE DEL PROYECTO	COSTO	IMPORTE ANTERIORES	PRESUPUESTO 2014	ARRASTRE 2013	PPTO FUTURO	SITUACION ACTUAL	RATE 2014
29	N	LIBRE	ENERGIA	CHILE	CHONCHI	EJECUCION	30132352	ADQUISICION LUMINARIAS CIUDAD CHONCHI (C33)	265.609.000	0	20.000.000	145.609.000	100.000.000	REQUERIMIENTO SR*	
31	L/A	LIBRE	ENERGIA	CHILE	DALCAHUE	EJECUCION	30134424	AMPLIACION RED ALUMBRADO PUBLICO PARA DIVERSOS SECTORES DE LA COMUNA (2000 UTM)	70.603.000	0	70.603.000	0	0	EN CONVENIO	RS
31	N	LIBRE	ENERGIA	CHILE	DALCAHUE	EJECUCION	30137337	AMPLIACION RED DE ALUMBRADO PEATONAL DALCAHUE URBANO (2000 UTM)	80.000.000	0	0	0	80.000.000	MUNICIPAL	RS
31	N	LIBRE	ENERGIA	CHILE	PUQUELDON	EJECUCION	30035008	NORMALIZACION SUMINISTRO DE SECTOR PUCHILCO	200.000.000	0	0	0	200.000.000	ARI	SR
31	N	ENERGIZACION	ENERGIA	CHILE	QUEILEN	EJECUCION	30034406	HABILITACION SUMINISTRO ENERGIA ELECTRICA SECTOR LAS GUALAS	36.045.000	0	0	0	36.045.000	REQUERIMIENTO SR	
31	N	LIBRE	ENERGIA	CHILE	QUEILEN	EJECUCION	30135099	HABILITACION SUMINISTRO ENERGIA ELECTRICA SECTOR COBINTUY-LAGO CISNE	98.000.000	0	0	0	98.000.000	ARI	SR
31	N	LIBRE	ENERGIA	CHILE	QUELLON	EJECUCION	30118582	HABILITACION SEE SECTOR YALDAD, COMUNA DE QUELLON	90.000.000	0	90.000.000	0	0	REQUERIMIENTO OT	
31	N	ENERGIZACION	ENERGIA	CHILE	QUELLON	EJECUCION	30118577	HABILITACION SUMINISTRO ENERGIA ELECTRICA QUELLON-TUTIL	87.173.000	0	0	0	87.173.000	REQUERIMIENTO OT	
31	A	ENERGIZACION	ENERGIA	CHILE	PROV. CHILE	EJECUCION	30139925	HABILITACION SUMINISTRO ENERGIA ELECTRICA PARA 11 ISLAS DEL ARCHIPIELAGO DE CH	9.402.183.000	6.000.000.000	950.000.000	600.000.000	1.852.183.000	EN EJECUCION	RS
24	L/A	ENERGIZACION	ENERGIA	CHILE	PROV. CHILE	EJECUCION	5/C	SUBSIDIO A LA OPERACION DE SISTEMAS AISLADOS	507.022.000	0	507.022.000	0	0	EN CONVENIO	RS
31	N	ENERGIZACION	ENERGIA	PALENA	CHATTEN	EJECUCION	30036049	HABILITACION SUMINISTRO ENERGIA ELECTRICA CHATTEN VIEJO	383.468.000	0	383.468.000	0	0	ARI	SR
31	N	ENERGIZACION	ENERGIA	PALENA	CHATTEN	EJECUCION	30135793	HABILITACION SUMINISTRO ENERGIA ELECTRICA CHANA	480.000.000	0	480.000.000	0	0	ARI	SR
31	N	PP	ENERGIA	PALENA	FUTALEUFU	EJECUCION	30063569	HABILITACION SUMINISTRO ENERGIA ELECTRICA LAS ESCALAS	184.001.000	0	184.001.000	0	0	ARI	SR
31	L/A	ENERGIZACION	ENERGIA	PALENA	HUALAHUE	EJECUCION	30072718	HABILITACION SUMINISTRO ENERGIA ELECTRICA SECTOR DE CHAUJENHUA ALTO (2000 LT)	100.762.000	0	100.762.000	0	0	EN CONVENIO	RS
31	A	ENERGIZACION	ENERGIA	PALENA	PROV. PALENA	EJECUCION	30090394	HABILITACION SUMINISTRO ENERGIA ELECTRICA ISLA DESERTORES: SUBSIDIO ISLAS	1.921.155.763	1.776.917.960	144.237.803	0	0	EN EJECUCION	RS
24	L/A	ENERGIZACION	ENERGIA	REGION X	REGIONAL	EJECUCION	5/C	SUBSIDIO A LA OPERACION DE SISTEMAS AISLADOS	122.000.000	0	122.000.000	0	0	RS**	
33	A	PIC	ENERGIA	REGION X	REGIONAL-FIC	EJECUCION	30147272	TRANSFERENCIA PROD. BIOGAS A TRAVES DE RESIDUOS ORGANICOS.	111.646.000	13.956.000	60.000.000	37.690.000	0	EN EJECUCION	RS**
33	A	PIC	ENERGIA	REGION X	REGIONAL-FIC	EJECUCION	30147672	TRANSFERENCIA GENERACION COMPETENCIAS ERNC.	116.974.000	14.622.000	50.000.000	52.352.000	0	EN EJECUCION	RS**
TOTAL SECTOR ENERGIA									19.599.340.260	7.863.842.382	5.534.807.381	1.488.886.000	4.821.802.497		

VII.7 FNDR 2014 Inversión Sector Agua Potable y Alcantarillado

El Sector Agua Potable y Alcantarillado, considera toda aquella asignación de recursos tendientes a mejorar la cobertura o calidad de agua potable, la evacuación y disposición de aguas servidas y la evacuación y drenaje de aguas lluvias.

Los proyectos que se financian por medio de este sector son: el abastecimiento de agua potable en sector rural y sectores urbanos no concesionados, la evacuación y disposición final de aguas servidas en sector rural y sectores urbanos, las inversiones relativas al servicio público de agua potable, al alcantarillado y tratamiento de aguas servidas sector urbano y la inversión vinculada a estudios de planes maestros, y a proyectos de evacuación y drenaje de aguas lluvias en el sector urbano.

El Proyecto FNDR 2014 de la región, tiene un compromiso financiero para este sector de \$5.592 millones y representa el 6% del marco del FNDR 2014; de los cuales \$1.447 millones son de “arrastre”, \$2.690 millones están en licitación y adjudicación y \$1.455 millones para iniciativas definidas como “nuevas”. La distribución de la inversión FNDR 2014 de este sector se detalla en la página 114.



Presupuesto FND 2014 - Sector Agua Potable y Alcantarillado

SUBT	ESTADO	PROVISIÓN	SECTOR	PROVINCIA	COMUNA	ETAPA	BIP	NOMBRE DEL PROYECTO	COSTO	GASTADO AÑOS ANTERIORES	PRESUPUESTO 2014	ARMISTRE 2015	PFTO FUTURO	SITUACIÓN ACTUAL	RATE
31	N	LIBRE	AGUA POTABLE Y ALCANTARILLADO	OSORNO	OSORNO	EJECUCION	30129533	MEJORAMIENTO DOTACION AGUA POTABLE COMPLEJO DEPORTIVO VILLA OLIMPICA	72.054.453	0	20.000.000	52.054.453	0	ARI	SR
33	A	SS	AGUA POTABLE Y ALCANTARILLADO	P. OCTAY	P. OCTAY	EJECUCION	30068581	INSTALACION SERVICIO DE ALCANTARILLADO DE CASACA	1.701.302.710	1.369.473.125	0	0	0	EN EJECUCION	RS**
31	N	LIBRE	AGUA POTABLE Y ALCANTARILLADO	P. OCTAY	P. OCTAY	EJECUCION	30129594	CONSTRUCCION COSTANERA VILLA LAS CASCADES	99.557.000	0	99.557.000	0	0	REQUERIMIENTO	SR
31	N	LIBRE	AGUA POTABLE Y ALCANTARILLADO	P. OCTAY	P. OCTAY	EJECUCION	30116956	CONSTRUCCION SISTEMA AGUA POTABLE RURAL SECTOR ISOLTE - EL CABRITO	936.419.035	0	150.000.000	186.419.035	0	ARI	FI
31	N	LIBRE	AGUA POTABLE Y ALCANTARILLADO	P. OCTAY	P. OCTAY	EJECUCION	30116956	CONSTRUCCION SISTEMA AGUA POTABLE RURAL EL PONCHO	208.317.684	0	0	0	208.317.684	ARI	SR
31	N	P/IR	AGUA POTABLE Y ALCANTARILLADO	P. OCTAY	P. OCTAY	EJECUCION	30180022	INSTALACION SERVICIO DE AGUA POTABLE RURAL PIEDRAS NEBRAS	250.755.963	0	0	0	250.755.963	REQUERIMIENTO	SR
31	N	P/IR	AGUA POTABLE Y ALCANTARILLADO	P. OCTAY	P. OCTAY	EJECUCION	30180022	INSTALACION SERVICIO DE AGUA POTABLE RURAL CHAPUCO	314.579.310	0	0	0	314.579.310	REQUERIMIENTO	SR
33	A	SS	AGUA POTABLE Y ALCANTARILLADO	PURANQUE	PURANQUE	EJECUCION	30074834	CONSTRUCCION ALCANTARILLADO Y PLANTA T.A.S. CRUCERO	566.767.000	0	566.767.000	0	0	EN EJECUCION	RE
33	A	SS	AGUA POTABLE Y ALCANTARILLADO	PUYEHUE	PUYEHUE	EJECUCION	30132784	CONSTRUCCION INFRAESTRUCTURA SANITARIA ALCANTARILLADO PILMAIQUEN	668.147.000	1.936.000	0	0	0	EN EJECUCION	RS**
31	N	LIBRE	AGUA POTABLE Y ALCANTARILLADO	P. OCTAY	P. OCTAY	EJECUCION	30131913	CONSTRUCCION RED DE AGUA POTABLE RURAL EL ENCANTO - PUYEHUE	554.042.959	0	50.000.000	100.000.000	404.042.959	ARI	FI
31	N	LIBRE	AGUA POTABLE Y ALCANTARILLADO	P. OCTAY	P. OCTAY	EJECUCION	30131913	CONSTRUCCION RED DE AGUA POTABLE RURAL RADALES	554.042.959	0	50.000.000	100.000.000	404.042.959	ARI	FI
31	N	LIBRE	AGUA POTABLE Y ALCANTARILLADO	P. OCTAY	P. OCTAY	EJECUCION	30043578	CONSTRUCCION PLANTA DE TRATAMIENTO AGUAS SERVIDAS ENTRE LAGOS	1.540.186.694	0	0	0	1.540.186.694	ARI	SR
31	N	LIBRE	AGUA POTABLE Y ALCANTARILLADO	PROV. OSORNO	PROV. OSORNO	EJECUCION	30104423	CONSERVACION DE SISTEMA APR COMUNIDADES INDIGENAS (C33)	100.000.000	0	100.000.000	0	0	EN CONVENIO	SR
33	A	SS	AGUA POTABLE Y ALCANTARILLADO	P. MONTE	P. MONTE	EJECUCION	30133802	AMPLIACION Y MEJORAMIENTO AGUA POTABLE RURAL CRUCE LA VARA	769.952.000	0	169.874.346	600.077.654	0	EN CONVENIO	RS**
31	N	LIBRE	AGUA POTABLE Y ALCANTARILLADO	COCHAMU	COCHAMU	EJECUCION	30168874	REPOSICION CAMION COMPACTADOR (C33)	120.000.000	0	120.000.000	0	0	REQUERIMIENTO	SR
31	N	LIBRE	AGUA POTABLE Y ALCANTARILLADO	COCHAMU	COCHAMU	EJECUCION	3016479	INSTALACION SISTEMA DE AGUA POTABLE RURAL EN LLAGUEPE	136.646.000	0	10.000.000	10.000.000	116.646.000	ARI	SR
31	N	LIBRE	AGUA POTABLE Y ALCANTARILLADO	COCHAMU	COCHAMU	EJECUCION	3016480	INSTALACION SISTEMA DE AGUA POTABLE RURAL DE VATES	167.764.000	0	10.000.000	100.000.000	57.764.000	ARI	SR
31	A	SS	AGUA POTABLE Y ALCANTARILLADO	FRESIA	FRESIA	EJECUCION	30088011	CONSTRUCCION PLANTA DE TRATAMIENTO LOCALIDAD DE PARGA	245.968.468	188.272.709	57.695.759	0	0	EN LIQUIDACION	RS
31	N	LIBRE	AGUA POTABLE Y ALCANTARILLADO	LLANQUIHUE	LLANQUIHUE	EJECUCION	30133077	CONSTRUCCION CASITAS SANITARIAS Y HABILITACION ALCANTARILLADO LONGOTORO	929.235.000	0	20.000.000	200.000.000	709.235.000	ARI	SR
31	N	LIBRE	AGUA POTABLE Y ALCANTARILLADO	LOS MUENOS	LOS MUENOS	EJECUCION	30108787	REPOSICION P.T.A.S Y REDES AP Y ALCANTARILLADO CAMITAS	1.130.331.000	0	200.000.000	700.000.000	230.331.000	EN LIQUIDACION	SR
31	N	LIBRE	AGUA POTABLE Y ALCANTARILLADO	MAULLIN	MAULLIN	DISEÑO	30134998	MEJORAMIENTO INTEGRAL SISTEMA AGUAS LLUVIAS CAELMAPU	27.010.000	0	10.000.000	17.010.000	0	ARI	SR
31	N	LIBRE	AGUA POTABLE Y ALCANTARILLADO	MAULLIN	MAULLIN	DISEÑO	30135000	MEJORAMIENTO INTEGRAL SISTEMA AGUAS LLUVIAS MAULLIN	29.050.000	0	0	0	29.050.000	ARI	SR
31	A	LIBRE	AGUA POTABLE Y ALCANTARILLADO	P. VARAS	P. VARAS	EJECUCION	30102059	DIAGNOSTICO PLAN MAESTRO DE AGUAS LLUVIAS DE PUERTO VARAS (C33)	200.200.000	10.000.000	190.200.000	0	0	EN EJECUCION	RS*
31	A	LIBRE	AGUA POTABLE Y ALCANTARILLADO	CASTRO	CASTRO	EJECUCION	30121787	CONSTRUCCION REDES DE AGUA POTABLE Y ALCANTARILLADO DIVERSOS SECTORES DE CA	394.358.000	0	0	0	0	EN CONVENIO	RS
33	A	P/IR	AGUA POTABLE Y ALCANTARILLADO	CHONCHI	CHONCHI	EJECUCION	20144826	INSTALACION SERVICIO DE AGUA POTABLE RURAL DE NOTUCO	650.000.000	0	200.000.000	250.000.000	200.000.000	EN CONVENIO	RS
31	N	LIBRE	AGUA POTABLE Y ALCANTARILLADO	CHONCHI	CHONCHI	EJECUCION	30108279	CONSTRUCCION SERVICIO DE AGUA POTABLE RURAL DE ALCALDEO DE BAUCO	383.370.000	0	20.000.000	263.370.000	100.000.000	ARI	FI
31	N	LIBRE	AGUA POTABLE Y ALCANTARILLADO	CHONCHI	CHONCHI	EJECUCION	30135407	CONSTRUCCION SERVICIO DE AGUA POTABLE RURAL DE TERAQ, CHONCHI	780.000.000	0	20.000.000	100.000.000	660.000.000	ARI	SR
31	N	LIBRE	AGUA POTABLE Y ALCANTARILLADO	CHONCHI	CHONCHI	EJECUCION	30060841	INSTALACION SERVICIO DE AGUA POTABLE RURAL DE PINDACO	537.245.000	0	0	0	537.245.000	ARI	SR
31	N	LIBRE	AGUA POTABLE Y ALCANTARILLADO	CHONCHI	CHONCHI	EJECUCION	30135406	CONSTRUCCION SERVICIO DE AGUA POTABLE RURAL SECTOR EL PULPITO	476.000.000	0	0	0	476.000.000	ARI	SR
31	A	P/IR	AGUA POTABLE Y ALCANTARILLADO	C. VELEZ	C. VELEZ	PREFACTIB	30079708	INSTALACION SERVICIO DE APR DE HUENAO	80.216.000	0	80.216.000	0	0	EN LIQUIDACION	RS
33	N	SS	AGUA POTABLE Y ALCANTARILLADO	C. VELEZ	C. VELEZ	EJECUCION	30115770	MEJORAMIENTO SERVICIO DE ALCANT. Y TRATAM. DE A.S. CURACO DE VELEZ	847.000.000	0	25.000.000	200.000.000	622.000.000	REQUERIMIENTO	OT
31	N	LIBRE	AGUA POTABLE Y ALCANTARILLADO	CHONCHI	CHONCHI	EJECUCION	30133812	CONSTRUCCION SERVICIO DE AGUA POTABLE RURAL DE SAN JAVIER	705.000.000	0	25.000.000	200.000.000	480.000.000	ARI	OT
33	A	SS	AGUA POTABLE Y ALCANTARILLADO	CHONCHI	CHONCHI	EJECUCION	30187411	CONSTRUCCION DE ALCANTARILLADO Y AGUA POTABLE QUENCHI UNIBAMO	1.000.000.000	0	0	0	1.000.000.000	ARI	SR
33	A	SS	AGUA POTABLE Y ALCANTARILLADO	CHONCHI	CHONCHI	EJECUCION	30001922	INSTALACION SERVICIO DE AGUA POTABLE RURAL DE TANA	443.852.703	243.258.822	200.593.883	0	0	EN EJECUCION	RS**
31	N	PP	AGUA POTABLE Y ALCANTARILLADO	CHAITEN	CHAITEN	EJECUCION	30102992	CONSTRUCCION PLANTA DE TRATAMIENTO Y ALCANTARILLADO DE VILLA SANTA LUCIA	657.314.000	0	657.314.000	0	0	ARI	SR
33	N	SS	AGUA POTABLE Y ALCANTARILLADO	CHAITEN	CHAITEN	EJECUCION	5/C	CONSTRUCCION REDES DE DISTRIBUCION DE AGUA POTABLE SANTA BARBARA	80.000.000	0	80.000.000	0	0	REQUERIMIENTO	SR
33	A	SS	AGUA POTABLE Y ALCANTARILLADO	HUALAHUE	HUALAHUE	EJECUCION	2016708	CONSTRUCCION INFRAESTRUCTURA SANITARIA LOCALIDAD DE CONTAQ	1.378.270.000	0	978.870.000	400.000.000	0	EN CONVENIO	RS**
31	N	PP	AGUA POTABLE Y ALCANTARILLADO	HUALAHUE	HUALAHUE	EJECUCION	30072840	CONSTRUCCION SISTEMA AGUA POTABLE EL VAL - HUALAHUE ESTERO	450.000.000	0	10.000.000	50.000.000	390.000.000	ARI	SR
31	N	PP	AGUA POTABLE Y ALCANTARILLADO	HUALAHUE	HUALAHUE	EJECUCION	30065600	CONSTRUCCION SISTEMA AGUA POTABLE EL MANZANO	450.000.000	0	78.414.083	971.585.917	0	ARI	SR
TOTAL SECTOR AGUA POTABLE Y ALCANTARILLADO										20.035.585.338	1.811.940.654	3.900.517.459	8.730.196.569		

VII.8 FNDR 2014 Inversión Sector Salud

El Sector Salud, considera toda aquella asignación de recursos cuyo objetivo es fomentar, proteger y recuperar el nivel de salud de la población.

Se financian por medio de este sector, proyectos destinados a la infraestructura de: postas rurales, consultorios generales urbanos, consultorios generales rurales, centros de salud familiar, hospitales tipo 4; de consultorio de especialidades básicas y algunas médico-quirúrgicas de mayor frecuencia y complejidad media, hospitales, tipo 2 y 3, consultorios de especialidades médico-quirúrgicas de alta complejidad y baja frecuencia.

El Proyecto FNDR 2014 de la región, tiene un compromiso financiero para este sector de \$5.149 millones y representa el 6% del marco del FNDR 2014; de los cuales \$2.232 millones son de “arrastre”, \$1.599 millones están en licitación y adjudicación y \$1.318 millones para iniciativas definidas como “nuevas”. La distribución de la inversión FNDR 2014 de este sector se detalla entre las páginas 115.



Presupuesto FND 2014 - Sector Salud

UBI.	ESTADO	PROVISION	SECTOR	PROVINCIA	COMUNA	ETAPA	IMP.	NOMBRE DEL PROYECTO	COSTO	GASTOS AÑOS ANTERIORES	PRESUPUESTO 2014	ANALISTAS 2015	PPTO FUTURO	SITUACION ACTUAL	TARIFAS
31	N	LIBRE	SALUD	OSORNO	OSORNO	EJECUCION	30062818	AMPLIACION CESFAM OVEHENA	2.223.936.507	0	10.000.000	200.000.000	2.013.936.507	RECOMENDADOS	RS
31	N	LIBRE	SALUD	OSORNO	OSORNO	EJECUCION	30137222	MEJORAMIENTO CESFAM RAHUE ALTO	463.210.205	0	0	0	463.210.205	ARI	SR
31	N	LIBRE	SALUD	OSORNO	OSORNO	EJECUCION	30139384	CONSTRUCCION CENTRO REFERENCIA Y DIAGNOSTICO MEDICO	1.420.799.921	0	0	0	1.420.799.921	ARI	SR
31	N	LIBRE	SALUD	OSORNO	PURRANQUE	DISEÑO	30068433	CONSTRUCCION POSTA RURAL MANQUEMAPUE	31.460.570	0	31.460.570	0	0	ARI	SR
31	N	LIBRE	SALUD	OSORNO	PURRANQUE	EJECUCION	30068433	CONSTRUCCION POSTA RURAL MANQUEMAPUE	191.744.053	0	0	0	191.744.053	REQUERIMIENTOS	SR
31	N	LIBRE	SALUD	OSORNO	PURRANQUE	EJECUCION	3011572	CONSTRUCCION GIMNASIO LOCALIDAD RURAL DE HUEYUSCA	405.942.835	0	0	0	405.942.835	REQUERIMIENTOS	SR
31	N	LIBRE	SALUD	OSORNO	PURRANQUE	EJECUCION	30124925	CONSTRUCCION ELECTRIFICACION SECTOR COLONIA ZAGAL NORTE	90.322.281	0	0	0	90.322.281	ARI	SR
31	N	LIBRE	SALUD	OSORNO	PURRANQUE	DISEÑO	30125672	CONSTRUCCION CENTRO COMUNITARIO DEL ADULTO MAYOR	16.212.342	0	0	0	16.212.342	REQUERIMIENTOS	SR
31	N	LIBRE	SALUD	OSORNO	PURRANQUE	EJECUCION	30179122	CONSTRUCCION ELECTRIFICACION SECTOR OROMO LA PIEDRA	104.023.866	0	0	0	104.023.866	REQUERIMIENTOS	SR
31	N	LIBRE	SALUD	OSORNO	PURRANQUE	EJECUCION	30125736	CONSTRUCCION CENTRO DE INTERPRETACION DE LA MEDICINA ANCESTRAL E INTERCULT	182.674.276	0	0	0	182.674.276	ARI	SR
31	N	LIBRE	SALUD	OSORNO	PURRANQUE	EJECUCION	3015022	CONSTRUCCION TECHO MULTUSO RECREATIVO VILLA REAL LOS POETAS	122.797.707	0	0	0	122.797.707	ARI	SR
31	N	LIBRE	SALUD	OSORNO	PURRANQUE	DISEÑO	30136858	CONSTRUCCION INFRAESTRUCTURA API LA POZA	17.540.790	0	0	0	17.540.790	REQUERIMIENTOS	SR
31	N	LIBRE	SALUD	OSORNO	PURRANQUE	DISEÑO	30126960	CONSTRUCCION INFRAESTRUCTURA API COLONIA ZAGAL	17.284.000	0	0	0	17.284.000	REQUERIMIENTOS	SR
31	N	LIBRE	SALUD	OSORNO	PURRANQUE	DISEÑO	30136863	CONSTRUCCION INFRAESTRUCTURA API CRUCERO ALTO	17.540.790	0	0	0	17.540.790	REQUERIMIENTOS	SR
31	N	LIBRE	SALUD	OSORNO	PURRANQUE	DISEÑO	30171875	REPOSICION POSTA RURAL COLIGUAL	25.747.939	0	0	0	25.747.939	REQUERIMIENTOS	SR
31	N	LIBRE	SALUD	OSORNO	PURRANQUE	DISEÑO	30171923	REPOSICION POSTA RURAL HUEYUSCA	26.778.019	0	0	0	26.778.019	REQUERIMIENTOS	SR
31	N	LIBRE	SALUD	OSORNO	PURRANQUE	DISEÑO	30171924	REPOSICION POSTA RURAL COLONIA PONCE	26.778.019	0	0	0	26.778.019	REQUERIMIENTOS	SR
31	N	LIBRE	SALUD	OSORNO	PURRANQUE	EJECUCION	3018472	CONSERVACION DIVERSAS POSTAS Y ESTACIONES MEDICAS RURALES PUYEHUE (C33)	80.000.000	0	80.000.000	0	0	REQUERIMIENTOS*	SR
31	N	LIBRE	SALUD	OSORNO	RIO NEGRO	EJECUCION	30181722	CONSTRUCCION POSTA RURAL DE CHANCHAN	250.000.000	0	80.000.000	90.000.000	80.000.000	REQUERIMIENTOS	SR
31	N	LIBRE	SALUD	OSORNO	S. J. DE LA COS	EJECUCION	30071876	CONSTRUCCION POSTA DE CHAMICO	380.571.407	0	210.000.000	170.571.407	0	REQUERIMIENTOS	SR
31	N	LIBRE	SALUD	OSORNO	S. J. DE LA COS	EJECUCION	30135599	CONSTRUCCION POSTA LOMA DE LA PIEDRA	431.314.262	0	20.000.000	100.000.000	311.314.262	REQUERIMIENTOS	SR
31	N	LIBRE	SALUD	OSORNO	S. J. DE LA COS	EJECUCION	30180172	REPOSICION ESTACION MEDICA RURAL DE PUCATRINUE	81.188.567	0	0	0	81.188.567	REQUERIMIENTOS	SR
31	N	LIBRE	SALUD	OSORNO	PROV. OSORNO	EJECUCION	3018072	MEJORAMIENTO HOSPITAL DE PUERTO OCTAY	663.717.549	0	0	0	663.717.549	REQUERIMIENTOS	SR
31	N	LIBRE	SALUD	OSORNO	PROV. OSORNO	EJECUCION	30126943	MEJORAMIENTO HOSPITAL DE RIO NEGRO	657.627.392	0	0	0	657.627.392	REQUERIMIENTOS	SR
31	A	LIBRE	SALUD	LANGUINHU P. MONTT	LANGUINHU P. MONTT	EJECUCION	20130549	AMPLIACION Y REMODELACION CONSULTORIO ANTONIO VARGAS	3.315.170.000	219.103.479	525.156.560	900.000.000	1.670.909.961	EN EJECUCION	RS
31	A	LIBRE	SALUD	LANGUINHU P. MONTT	LANGUINHU P. MONTT	EJECUCION	30034826	REPOSICION POSTA ISLA DE NAILLEN	279.348.000	1.865.000	95.485.000	102.000.000	0	EN EJECUCION	RS
31	A	LIBRE	SALUD	LANGUINHU P. MONTT	LANGUINHU P. MONTT	EJECUCION	20179931	REPOSICION LABORATORIO CLINICO DEPARTAMENTO SALUD MUNICIPAL	390.592.090	303.149.267	7.442.823	0	0	EN EJECUCION	RS
31	A	LIBRE	SALUD	LANGUINHU P. MONTT	LANGUINHU P. MONTT	EJECUCION	20145881	REPOSICION POSTA DE LENGUA DE PUERTO MONTT	225.618.446	0	1.298.380	0	0	EN EJECUCION	RS
31	A	LIBRE	SALUD	LANGUINHU P. MONTT	LANGUINHU P. MONTT	EJECUCION	30128140	AMPLIACION Y NORMALIZACION CENTRO SALUD FAMILIAR ALENCE	1.673.246.000	274.320.066	100.000.000	600.000.000	973.246.000	EN LICITACION	RS
31	A	LIBRE	SALUD	LANGUINHU P. MONTT	LANGUINHU P. MONTT	EJECUCION	30034666	REPOSICION POSTA DEL SECTOR RURAL DE CHALCAS	263.113.848	0	83.249.000	177.862.848	0	EN LICITACION	RS
31	N	LIBRE	SALUD	LANGUINHU P. MONTT	LANGUINHU P. MONTT	EJECUCION	30135672	DIAGNOSTICO RED ATENCION PRIMARIA COMUNA PUERTO MONTT (C33)	85.000.000	0	0	0	85.000.000	REQUERIMIENTOS	SR
31	N	LIBRE	SALUD	LANGUINHU P. MONTT	LANGUINHU P. MONTT	EJECUCION	30106337	CONSERVACION ESCUELA DE CULTURA Y DIFUSION ARTISTICA (C33)	350.000.000	0	0	0	350.000.000	REQUERIMIENTOS*	SR
31	N	LIBRE	SALUD	LANGUINHU P. MONTT	LANGUINHU P. MONTT	DISEÑO	20073644	REPOSICION POSTA DE SALUD RURAL CORRENTOSO	14.000.000	0	0	0	14.000.000	ARI	SR
31	N	LIBRE	SALUD	LANGUINHU P. MONTT	LANGUINHU P. MONTT	DISEÑO	20070450	REPOSICION POSTA DE SALUD RURAL LAGO CHAPO	14.000.000	0	0	0	14.000.000	ARI	SR
31	N	LIBRE	SALUD	LANGUINHU P. MONTT	LANGUINHU P. MONTT	DISEÑO	30080922	REPOSICION POSTA DE SALUD RURAL ESTERO	14.000.000	0	0	0	14.000.000	REQUERIMIENTOS	SR

Presupuesto FND 2014 - Sector Salud

SUBT	ESTADO	PROVISION	SECTOR	PROVINCIA	COMUNA	ETAPA	BIP	NOMBRE DEL PROYECTO	COSTO	GASTADO AÑOS ANTERIORES	PRESUPUESTO 2014	AMBIENTE 2015	PPTO FUTURO	SITUACION ACTUAL	RATE 2014
31	N	LIBRE	SALUD	LLANQUIHUE	CALBUCO	EJECUCION	20125838	MEJORAMIENTO INFRAESTRUCTURA HOSPITAL DE CALBUCO	972.054.000	0	100.000.000	700.000.000	172.054.000	EN ADJUDICACION	RS
31	N	LIBRE	SALUD	LLANQUIHUE	CALBUCO	DISERNO	20121396	REPOSICION POSTA RUTENO	9.411.000	0	9.411.000	0	0	ARI	SR
31	N	LIBRE	SALUD	LLANQUIHUE	CALBUCO	DISERNO	20121396	REPOSICION POSTA QUETROAUQUIEN	9.411.000	0	9.411.000	0	0	ARI	SR
31	N	LIBRE	SALUD	LLANQUIHUE	CALBUCO	DISERNO	30103126	CONSTRUCCION CONSULTORIO GENERAL RURAL ISLA PULQUI	9.313.000	0	9.313.000	0	0	ARI	SR
31	A	LIBRE	SALUD	LLANQUIHUE	COCHAMU	EJECUCION	30047349	CONSTRUCCION CENTRO DE SALUD COCHAMU	1.613.077.898	139.775.000	700.000.000	773.302.898	0	EN EJECUCION	RS
29	L/A	LIBRE	SALUD	LLANQUIHUE	COCHAMU	EJECUCION	30131863	REPOSICION AMBULANCIAS PARA EL DEPARTAMENTO DE SALUD (C33)	87.278.000	0	87.278.000	0	0	EN CONVENIO	RS*
31	L/A	LIBRE	SALUD	LLANQUIHUE	FRESIA	EJECUCION	30125825	MEJORAMIENTO INFRAESTRUCTURA HOSPITAL DE FRESIA	972.054.000	0	100.000.000	502.054.000	370.000.000	EN LICITACION	RS
31	N	LIBRE	SALUD	LLANQUIHUE	FRESIA	EJECUCION	30116068	CONSTRUCCION CONSULTORIO GENERAL RURAL DE TEGUALDA, COMUNA DE FRESIA	1.700.000.000	0	10.000.000	100.000.000	1.590.000.000	ARI	FI
31	L/A	LIBRE	SALUD	LLANQUIHUE	FRUTILLAN	EJECUCION	30125834	MEJORAMIENTO INFRAESTRUCTURA HOSPITAL DE FRUTILLAN	972.054.000	0	100.000.000	600.000.000	272.054.000	EN LICITACION	RS
31	L/A	LIBRE	SALUD	LLANQUIHUE	LLANQUIHUE	EJECUCION	30125798	MEJORAMIENTO INFRAESTRUCTURA HOSPITAL DE LLANQUIHUE	510.303.000	0	100.000.000	410.303.000	0	EN LICITACION	RS
31	N	LIBRE	SALUD	LLANQUIHUE	LLANQUIHUE	DISERNO	30133714	AMPLIACION CESFAM LLANQUIHUE	55.000.000	0	55.000.000	0	0	ARI	SR
31	N	LIBRE	SALUD	LLANQUIHUE	MAULLIN	EJECUCION	30134574	REPOSICION POSTA DE SALUD RURAL QUENRUI, COMUNA DE MAULLIN	309.600.000	0	20.000.000	100.000.000	189.600.000	ARI	SR
31	N	LIBRE	SALUD	LLANQUIHUE	MAULLIN	EJECUCION	30042713	REPOSICION POSTA DE SALUD RURAL ASTILLEROS	315.787.000	0	20.000.000	100.000.000	195.787.000	REQUERIMIENTO FI	FI
31	N	LIBRE	SALUD	LLANQUIHUE	MAULLIN	EJECUCION	30134880	REPOSICION POSTA DE SALUD RURAL LA PASADA, COMUNA DE MAULLIN	315.000.000	0	0	0	311.000.000	ARI	SR
31	L/A	LIBRE	SALUD	LLANQUIHUE	P. VARAS	EJECUCION	30063734	NORMALIZACION CESFAM DE PUERTO VARAS	3.077.080.000	4.273.000	400.000.000	800.000.000	1.872.807.000	EN EJECUCION	RS
31	L/A	LIBRE	SALUD	LLANQUIHUE	P. VARAS	DISERNO	30067305	DISERNO REPOSICION POSTA RURAL DE ENSENADA	10.000.000	0	10.000.000	0	0	EN LICITACION	RS
31	N	LIBRE	SALUD	LLANQUIHUE	P. VARAS	EJECUCION	30073403	REPOSICION POSTA RURAL DE RIO SUR	300.000.000	0	10.000.000	100.000.000	190.000.000	ARI	SR
31	N	LIBRE	SALUD	LLANQUIHUE	P. VARAS	DISERNO	30094887	CONSTRUCCION CESFAM NUEVA BRAUNAU	107.000.000	0	107.000.000	0	0	ARI	SR
31	N	LIBRE	SALUD	LLANQUIHUE	P. VARAS	DISERNO	30087305	REPOSICION POSTA RURAL ENSENADA	25.000.000	0	0	0	25.000.000	ARI	RS*
29	L/A	LIBRE	SALUD	LLANQUIHUE	PROV. LILANQUE	EJECUCION	30106032	REPOSICION EQUIPOS AUTOCALVE HOSPITAL DE FRUTILLAN Y MAULLIN (C33)	30.516.000	0	30.516.000	0	0	EN CONVENIO	RS*
31	N	LIBRE	SALUD	CHILE	CASTRO	EJECUCION	30135242	REPOSICION POSTA DE QUELEN	219.000.000	0	0	0	219.000.000	ARI	SR
31	N	LIBRE	SALUD	CHILE	ANCUD	DISERNO	30112093	CONSTRUCCION CESFAM CARACOLLES	95.486.000	40.789.000	54.697.000	0	0	EN EJECUCION	RS
31	L/A	LIBRE	SALUD	CHILE	ANCUD	EJECUCION	30134798	CONSERVACION CESFAM MANUEL FERREIRA (C33)	273.832.000	0	273.832.000	0	0	EN CONVENIO	RS*
31	N	LIBRE	SALUD	CHILE	ANCUD	EJECUCION	30112093	CONSTRUCCION CESFAM CARACOLLES	1.700.000.000	0	0	0	1.700.000.000	ARI	SR
31	N	LIBRE	SALUD	CHILE	C. VELEZ	EJECUCION	30135738	REPOSICION POSTA DE SALUD HUAYALTO	200.000.000	0	0	0	200.000.000	ARI	SR
31	N	LIBRE	SALUD	CHILE	C. VELEZ	EJECUCION	30135738	REPOSICION POSTA DE SALUD PALQUI	200.000.000	0	0	0	200.000.000	ARI	SR
31	N	LIBRE	SALUD	CHILE	DALCAME	EJECUCION	30134020	REPOSICION POSTA QUETALCO - TEHUACO	315.500.000	0	0	0	315.500.000	ARI	SR
31	N	LIBRE	SALUD	CHILE	PUQUELDON	EJECUCION	30042613	REPOSICION CENTRO DE SALUD FAMILIAR PUQUELDON	2.022.000.000	0	10.000.000	200.000.000	1.812.000.000	ARI	FI
31	N	LIBRE	SALUD	CHILE	PUQUELDON	EJECUCION	30139926	REPOSICION ESTACION MEDICO RURAL SAN AGUSTIN	75.000.000	0	75.000.000	0	0	ARI	SR
31	N	LIBRE	SALUD	CHILE	PUQUELDON	DISERNO	30114946	NORMALIZACION POSTA DE SALUD ICHUAC	22.000.000	0	0	0	22.000.000	ARI	SR
31	N	LIBRE	SALUD	CHILE	PUQUELDON	EJECUCION	30114944	NORMALIZACION POSTA RURAL DE DETIF	240.000.000	0	0	0	240.000.000	ARI	SR
31	N	LIBRE	SALUD	CHILE	QUELEN	EJECUCION	30082592	REPOSICION ESCUELA RURAL JUAN ANTONIO VERA DIAS, APECHE	600.000.000	0	0	0	600.000.000	REQUERIMIENTO FI	FI
31	N	LIBRE	SALUD	CHILE	QUELEN	EJECUCION	30078798	REPOSICION POSTA DE SALUD RURAL DE PIO-PIO, COMUNA DE QUELEN	194.872.000	0	0	0	194.872.000	ARI	SR
31	A	LIBRE	SALUD	CHILE	QUELEN	EJECUCION	30085509	REPOSICION POSTA DE SALUD DE CHONMO CENTRAL	221.041.000	21.058.000	199.983.000	0	0	EN EJECUCION	RS
31	N	LIBRE	SALUD	CHILE	QUELEN	DISERNO	30083335	NORMALIZACION HOSPITAL DE QUELEN, PROVINCIA DE CHILE	255.000.000	0	0	0	255.000.000	ARI	RS
31	A	LIBRE	SALUD	CHILE	QUEMCHI	EJECUCION	30083106	REPOSICION CENTRO DE SALUD DE QUEMCHI	2.306.456.000	429.138.000	500.000.000	600.000.000	777.318.000	EN EJECUCION	RS
31	N	LIBRE	SALUD	CHILE	QUEMCHI	EJECUCION	30071598	REPOSICION POSTA DE SALUD SECTOR VOIGUE	281.000.000	0	15.000.000	266.000.000	0	ARI	SR
31	N	LIBRE	SALUD	CHILE	QUEMCHI	EJECUCION	30071583	REPOSICION POSTA DE SALUD ISLA TAC	227.838.000	0	227.838.000	0	0	REQUERIMIENTO SR	SR
31	N	LIBRE	SALUD	CHILE	QUINCHAO	DISERNO	30103725	REPOSICION POSTA DE SALUD RURAL DE ISLA LUNGUJA	26.111.000	0	0	0	26.111.000	ARI	SR
31	N	LIBRE	SALUD	CHILE	PROV. CHILE	PREFACTIB	30098600	MEJORAMIENTO Y AMPLIACION HOSPITAL DE CASTRO	179.835.000	0	0	0	179.835.000	RECOMENDADO RS*	RS*
29	N	PP	SALUD	PALENA	CHAITEN	EJECUCION	30115986	CONSERVACION 1ERA ETAPA HOSPITAL DE CHAITEN (C33)	557.105.095	433.636.059	123.529.036	0	0	EN EJECUCION	RS*
29	N	PP	SALUD	PALENA	FUTALEUFU	EJECUCION	30070744	ADQUISICION MAMOGRAFO HOSPITAL DE FUTALEUFU (C33)	188.000.000	0	188.000.000	0	0	REQUERIMIENTO SR	SR
31	A	PP	SALUD	PALENA	HUALAHUE	EJECUCION	30070744	CONSTRUCCION POSTA CHAUCHIL COMUNA DE HUALAHUE	270.059.787	245.629.368	24.430.419	0	0	EN EJECUCION	RS
29	N	LIBRE	SALUD	PALENA	PROV. PALENA	EJECUCION	30132249	ADQUISICION EQUIPOS PARA IMPLEMENTAR RED DE TELEMEDICINA Y EQUIPAMIENTO BM	120.999.000	0	120.999.000	0	0	REQUERIMIENTO SR	SR
29	L/A	LIBRE	SALUD	REGION X	REGIONAL	EJECUCION	30129634	ADQUISICION EQUIPOS Y EQUIPAMIENTO PARA CIRUGIA BARIATRICA, HOSPITAL DE PUERTO	214.034.183	0	214.034.183	0	0	EN LICITACION	RS*
31	N	LIBRE	SALUD	REGION X	REGIONAL	EJECUCION	30116883	CONSTRUCCION CENTRO REGIONAL DE SALUD ESPECIALIZADA	2.391.179.000	0	0	0	2.391.179.000	REQUERIMIENTO OT	OT
29	N	LIBRE	SALUD	REGION X	REGIONAL	EJECUCION	30167123	ADQUISICION EQUIPOS PARA LA IMPLEMENTACION DE LA LAB. FUNCION PULMONAR (C3)	262.105.000	0	0	0	262.105.000	REQUERIMIENTO SR*	SR*
TOTAL SECTOR SALUD									39.405.551.644	2.142.724.339	5.149.363.971	7.672.094.153	#####		

VII.9 FNDR 2014 Inversión Sector Defensa y Seguridad

El Sector Defensa y Seguridad, considera toda aquella inversión relacionada con el resguardo de la seguridad de la población.

Los proyectos que se financian en este sector son: estudios sobre hábitos de seguridad ciudadana de la población en general, infraestructura de comisarías, retenes, cuarteles para carabineros e investigaciones, equipamiento de carabineros e investigaciones; y equipamiento de cuerpos de bomberos.

El Proyecto FNDR 2014 de la región, tiene un compromiso financiero para este sector de \$4.856 millones y representa el 5% del marco del FNDR 2014; de los cuales \$1.438 millones son de “arrastre”, \$1.398 millones están en licitación y adjudicación y \$2.020 millones para iniciativas definidas como “nuevas”. La distribución de la inversión FNDR 2014 de este sector se detalla en la página 117.



Presupuesto FNDR 2014 - Sector Defensa y Seguridad

SUBT.	ESTADO	PROVISION	SECTOR	PROVINCIA	COMUNA	ETAPA	MIP	NOMBRE DEL PROYECTO	COSTO	GASTADO AÑOS ANTERIORES	PRESUPUESTO 2014	ARRASTRE 2015	PFTO FUTURO	SITUACION ACTUAL	RATE 2014	
31	A	LIBRE	DEFENSA Y SEGURIDAD	OSORNO	OSORNO	EJECUCION	30134091	CONSERVACION Y EQUIPAMIENTO OCTAVA COMPAÑIA DE BOMBEROS, RAHUE ALTO (C33)	179.025.000	69.331.000	109.694.000	0	0	EN EJECUCION	RS*	
31	L/A	LIBRE	DEFENSA Y SEGURIDAD	OSORNO	OSORNO	EJECUCION	30135596	CONSERVACION Y EQUIPAMIENTO EDIFICIO SEPTIMA COMPAÑIA DE BOMBERO (C33)	126.961.000	0	126.961.000	0	0	EN LICITACION	RS*	
31	L/A	LIBRE	DEFENSA Y SEGURIDAD	OSORNO	PURRAQUE	EJECUCION	30108474	REPOSICION 1° Y 2° COMPAÑIAS Y SUPERINTENDENCIA DE BOMBEROS	899.771.009	0	600.000.000	299.771.009	0	EN ADJUDICACION	RE	
31	N	LIBRE	DEFENSA Y SEGURIDAD	OSORNO	PROV. OSORNO	EJECUCION	30129349	CONSTRUCCION CENTRO COMUNAL DE CAPACITACION DE BOMBEROS	476.963.548	0	0	0	476.963.548	REQUERIMIENTO	SR	
29	N	LIBRE	DEFENSA Y SEGURIDAD	OSORNO	PROV. OSORNO	EJECUCION	30179072	ADQUISICION DOS CAMIONES ALIVIES 3° ETAPA (C33)	202.971.417	0	0	0	202.971.417	REQUERIMIENTO	SR*	
29	N	LIBRE	DEFENSA Y SEGURIDAD	OSORNO	PROV. OSORNO	EJECUCION	30179077	ADQUISICION EQUIPAMIENTO PARA LABOR PREVENTIVA DE CARABINEROS (C33)	214.226.182	0	0	0	214.226.182	REQUERIMIENTO	SR*	
24	N	LIBRE	DEFENSA Y SEGURIDAD	OSORNO	PROV. OSORNO	DISEÑO	30101005	1% DEFENSA Y SEGURIDAD PROV. OSORNO	245.000.000	0	245.000.000	0	0	EN EJECUCION	RS**	
31	A	LIBRE	DEFENSA Y SEGURIDAD	LANQUILU	P. MONTE	DISEÑO	30113395	CONSTRUCCION CUARTEL OCTAVA COMPAÑIA DE BOMBEROS	40.278.000	1.590.000	38.688.000	0	0	EN EJECUCION	RS	
31	L/A	LIBRE	DEFENSA Y SEGURIDAD	LANQUILU	P. MONTE	EJECUCION	30076941	REPOSICION SUBCOMISERIA ALERCE	1.134.009.077	0	200.000.000	934.009.077	0	EN CONVENIO	RS	
31	N	LIBRE	DEFENSA Y SEGURIDAD	LANQUILU	COCHAMO	EJECUCION	30046830	REPOSICION RETEN DE CARABINEROS DE COCHAMO	413.253.000	0	20.000.000	100.000.000	293.253.000	ARI	EN CONVENIO	RS*
29	L/A	LIBRE	DEFENSA Y SEGURIDAD	LANQUILU	PROV. LLANQUILU	EJECUCION	30131099	ADQUISICION ESCALERA MECANICA 42 MTS. BOMBEROS (C33)	471.446.000	0	471.446.000	0	0	EN CONVENIO	RS*	
24	N	LIBRE	DEFENSA Y SEGURIDAD	LANQUILU	PROV. LLANQUILU	EJECUCION	30101005	1% DEFENSA Y SEGURIDAD PROV. LLANQUILU	280.000.000	0	280.000.000	0	0	ARI	RS**	
31	N	LIBRE	DEFENSA Y SEGURIDAD	CHILE	C. VELEZ	DISEÑO	30135737	REPOSICION EDIFICIO CUERPO DE BOMBEROS	60.000.000	0	0	0	60.000.000	ARI	SR	
31	A	LIBRE	DEFENSA Y SEGURIDAD	CHILE	DALCAHUE	EJECUCION	30072729	REPOSICION CUARTEL GENERAL DEL CUERPO DE BOMBEROS DE DALCAHUE	612.915.000	6.423.000	300.000.000	306.492.000	0	EN EJECUCION	RS	
31	A	LIBRE	DEFENSA Y SEGURIDAD	CHILE	QUEULEN	EJECUCION	30051749	REPOSICION DEL CUARTEL DEL RETEN DE CARABINEROS QUEULEN	640.641.000	51.000.000	589.641.000	0	0	EN EJECUCION	RS	
31	N	LIBRE	DEFENSA Y SEGURIDAD	CHILE	QUINCHAO	DISEÑO	30135018	CONSTRUCCION MURO CONTENCIÓN PLAYA PIQUEN	25.000.000	0	0	0	25.000.000	ARI	SR	
31	A	LIBRE	DEFENSA Y SEGURIDAD	CHILE	QUINCHAO	EJECUCION	30077074	REPOSICION CUARTEL DE BOMBEROS DE ACHAO, COMUNA DE QUINCHAO	508.469.000	108.990.000	399.479.000	0	0	EN EJECUCION	RS	
24	N	LIBRE	DEFENSA Y SEGURIDAD	CHILE	PROV. CHILE	EJECUCION	30101005	1% DEFENSA Y SEGURIDAD PROV. CHILE	235.000.000	0	235.000.000	0	0	RS**	RS**	
24	N	LIBRE	DEFENSA Y SEGURIDAD	PALENA	PROV. PALENA	EJECUCION	30101005	1% DEFENSA Y SEGURIDAD PROVINCIA PALENA	120.000.000	0	120.000.000	0	0	RECOMENDADO	RS**	
29	N	LIBRE	DEFENSA Y SEGURIDAD	REGION X	REGIONAL	EJECUCION	30137040	ADQUISICION EQUIPAMIENTO BOMBEROS REGION DE LOS LAGOS (C33) (APORTE BOMBEROS)	1.690.849.000	0	1.000.000.000	690.849.000	0	RS*	RS*	
24	N	LIBRE	DEFENSA Y SEGURIDAD	REGION X	REGIONAL	EJECUCION	30137040	1% DEFENSA Y SEGURIDAD REGIONAL	120.000.000	0	120.000.000	0	0	RS**	RS**	
TOTAL SECTOR DEFENSA Y SEGURIDAD									8.696.778.234	237.334.000	4.855.909.000	2.331.121.086	1.272.414.148			

VII.10 FNDR 2014 Inversión Sector Silvoagropecuario

El Sector Silvoagropecuario, considera toda aquella asignación de recursos que meritan manejar los recursos silvícolas, agrícolas y pecuarios.

Las iniciativas financiadas por este sector, tiene relación con proyectos cuyo objetivo está orientado a: mejorar su administración, al manejo de los recursos forestales del país, cultivos, frutales y praderas, así como al incremento y mejoramiento de la superficie regada del país.

El Proyecto FNDR 2014 de la región, tiene un compromiso financiero para este sector de \$2.244 millones y representa el 2% del marco del FNDR 2014; de los cuales \$2.174 millones son de “arrastre”, y \$70 millones para iniciativas definidas como “nuevas”. La distribución de la inversión FNDR 2014 de este sector se detalla en la página 118.



Presupuesto FND 2014 - Sector Silvoagropecuario

SUBT	ESTADO	PROVISION	SECTOR	PROVINCIA	COMUNA	ETAPA	RIP	NOMBRE DEL PROYECTO	COSTO	GASTADO AÑOS ANTERIORES	PRESUPUESTO 2014	ANALISTE 2015	PPTO FUTURO	SITUACION ACTUAL	RATE 2014
31	N	LIBRE	SILVOAGROPECUARIO	REGION X	REGIONAL	EJECUCION	30164422	ESTUDIO PARA LA PROVISION DE INFORMACION TERRITORIAL EN MATERIA DE CAMINOS	349.000.000	0	0	0	349.000.000	REQUERIMIENTO SR	RS**
33	A	LIBRE	SILVOAGROPECUARIO	REGION X	CONAF	EJECUCION	30113144	TRANSFERENCIA TECNICA PARA EL DESARROLLO DENDROENERGETICO COMO EJE PRODUCTIVO EN LA REGION DE LOS LAGOS	510.000.000	214.544.000	295.456.000	0	0	EN EJECUCION	RS**
33	A	LIBRE	SILVOAGROPECUARIO	REGION X	SERCOTEC	EJECUCION	30119232	TRANSFERENCIA PROGRAMA DE FORTALECIMIENTO DE LAS MYPS DEL SECTOR SILVOAGROPECUARIO DE LA REGION DE LOS LAGOS	400.000.000	175.750.000	224.250.000	0	0	EN EJECUCION	RS**
33	A	LIBRE	SILVOAGROPECUARIO	REGION X	SERCOTEC	EJECUCION	30119229	PROGRAMA FOMENTO A SECTORES PRODUCTIVOS RURALES MEDIANTE LA IMPLEMENTACION DE DENDROENERGETICO	350.000.000	336.791.000	13.209.000	0	0	EN EJECUCION	RS**
33	A	LIBRE	SILVOAGROPECUARIO	REGION X	INDAP	EJECUCION	30113128	TRANSFERENCIA PROGRAMA FERTILIZACION DE PRADEAS Y APLAMIENTO DE MADERAS	400.000.000	296.500.000	103.500.000	0	0	EN EJECUCION	RS**
33	A	LIBRE	SILVOAGROPECUARIO	REGION X	INDAP	EJECUCION	30132159	TRANSFERENCIA PROGRAMA DE MEJORAMIENTO DE LA COMPETITIVIDAD Y PRODUCTIVIDAD DE PRODUCTORES DE LA R. DE LOS LAGOS	706.255.000	176.564.000	200.000.000	379.691.000	0	EN EJECUCION	RS**
33	A	LIBRE	SILVOAGROPECUARIO	REGION X	INDAP	EJECUCION	30113351	TRANSFERENCIA PROGRAMA DE MEJORAMIENTO DE LA INOCUIDAD DE LA PRODUCCION BOVINA EN LA R. DE LOS LAGOS	420.000.000	290.340.000	119.660.000	0	0	EN EJECUCION	RS**
33	A	LIBRE	SILVOAGROPECUARIO	REGION X	SEREMI DE AGRI	EJECUCION	30121499	PROGR. DE TRANSFERENCIA PARA EL DESARROLLO DE LA APICULTURA EN PEQUEÑOS PRODUCTORES DE LA R. DE LOS LAGOS	450.000.000	312.500.000	137.500.000	0	0	EN EJECUCION	RS**
33	A	LIBRE	SILVOAGROPECUARIO	REGION X	SEREMI DE AGRI	EJECUCION	30125789	TRANSFERENCIA MEJORAMIENTO DE LA INOCUIDAD DE LA PRODUCCION BOVINA EN LA R. DE LOS LAGOS	1.500.000.000	785.000.000	500.000.000	215.000.000	0	EN EJECUCION	RS**
33	A	LIBRE	SILVOAGROPECUARIO	REGION X	SEREMI DE AGRI	EJECUCION	30121486	PROGR. MEJORAMIENTO EN LA INOCUIDAD DE LA PRODUCCION BOVINA EN LA R. DE LOS LAGOS	400.000.000	302.000.000	98.000.000	0	0	EN EJECUCION	RS**
33	N	LIBRE	SILVOAGROPECUARIO	REGION X	SERCOTEC	EJECUCION	30162072	TRANSFERENCIA PROGRAMA DE DESARROLLO ENDOGENO PARA CHILE	300.000.000	0	50.000.000	250.000.000	0	REQUERIMIENTO SR	RS**
33	N	PIR	SILVOAGROPECUARIO	REGION X	INDAP	EJECUCION	30136317	CAPACITACION EN TURISMO RURAL A PEQUEÑOS AGRICULTORES, PROV. OSORNO Y Llanquihue	191.000.000	0	20.000.000	171.000.000	0	REQUERIMIENTO SR	RS**
33	A	FIC	SILVOAGROPECUARIO	REGION X	REGIONAL-FIC	EJECUCION	30163622	TRANSFERENCIA INNOVACION PARA EL SECTOR AGROPECUARIO (PIA)	270.460.000	33.817.000	100.000.000	136.648.000	0	EN EJECUCION	RS**
33	A	FIC	SILVOAGROPECUARIO	REGION X	REGIONAL-FIC	EJECUCION	30143022	TRANSFERENCIA Y DESARROLLO TECNOLÓGICO DE PROD. APICOLA	119.083.000	14.885.000	50.000.000	54.198.000	0	EN EJECUCION	RS**
33	A	FIC	SILVOAGROPECUARIO	REGION X	REGIONAL-FIC	EJECUCION	30148672	TRANSFERENCIA VALORIZACION AGROECONOMICA DE BIOSOLIDOS	89.690.000	11.111.000	50.000.000	28.479.000	0	EN EJECUCION	RS**
33	A	FIC	SILVOAGROPECUARIO	REGION X	REGIONAL-FIC	EJECUCION	30142972	TRANSFERENCIA PROD. DE BRIQUETAS Y PELLET EN BASE AL CHACAY	119.000.000	14.875.000	50.000.000	54.125.000	0	EN EJECUCION	RS**
33	A	FIC	SILVOAGROPECUARIO	REGION X	REGIONAL-FIC	EJECUCION	30149372	TRANSFERENCIA OPTIMIZACION DE LA FERTILIZACION DE PRADEAS	119.555.000	14.944.000	50.000.000	54.611.000	0	EN EJECUCION	RS**
33	A	FIC	SILVOAGROPECUARIO	REGION X	REGIONAL-FIC	EJECUCION	30148974	TRANSFERENCIA INNOVACION Y SUSTENTABILIDAD PARA PRODUCTORES DE LEÑA	118.836.000	14.851.000	50.000.000	53.971.000	0	EN EJECUCION	RS**
33	A	FIC	SILVOAGROPECUARIO	REGION X	REGIONAL-FIC	EJECUCION	30128390	VIVE LA PESCA ARTESANAL	82.040.000	20.510.000	81.530.000	0	0	EN EJECUCION	RS**
33	A	FIC	SILVOAGROPECUARIO	REGION X	REGIONAL-FIC	EJECUCION	30128363	SISTEMA DE FICACION REMOTA PARA AUMENTAR LA OFERTA	100.850.000	40.117.500	60.837.500	0	0	EN EJECUCION	RS**
TOTAL SECTOR SILVOAGROPECUARIO									7.395.759.000	3.055.281.500	3.243.742.500	3.347.725.000	649.000.000		

VII.11 FNDR 2014 Inversión Sector Pesca

El Sector Pesca, considera toda aquella asignación de recursos relacionada con la actividad pesquera extractiva, artesanal e industrial y recursos hidrobiológicos.

No se considera en este sector la comercialización y elaboración de los productos del mar. Se financian proyectos para mejorar la administración del sector, la pesca artesanal, tales como: Caletas e infraestructura para pesca artesanal e industrial.

El Proyecto FNDR 2014 de la región, tiene un compromiso financiero para este sector de \$1.787 millones y representa el 2% del marco del FNDR 2014; de los cuales \$1.067 millones son de “arrastre”, y \$720 millones para iniciativas definidas como “nuevas”. La distribución de la inversión FNDR 2014 de este sector se detalla en la página 120.



Presupuesto FNDR 2014 - Sector Pesca

SUBT	ESTADO	PROVISION	SECTOR	PROVINCIA	COMUNA	ETAPA	BIP	NOMBRE DEL PROYECTO	COSTO	GASTADO AÑOS ANTERIORES	PRESUPUESTO 2014	ABASTA 2015	PFTO FUTURO	SITUACION ACTUAL	RATE 2014
31	N	LIBRE	PESCA	OSORNO	PROV. OSORNO	EJECUCION	30123759	RECUPERACION PROGRAMA FOMENTO PESCA RECREATIVA RIO GOL GOL	574.222.000	0	0	0	574.222.000	ARI	SR
31	A	LIBRE	PESCA	LANQUILIN	MAULLIN	EJECUCION	30118327	DIAGNOSTICO IDENTIFICACION DE AFUENTES CONTAMINANTES RIO MAULLIN (CIB)	60.000.000	20.700.000	48.300.000	0	0	EN EJECUCION	SR
31	N	LIBRE	PESCA	CHLOE	DALCAHUE	EJECUCION	30129999	CONSTRUCCION AMPLIACION SEDE DE PESCADORES (2000 UTM)	80.000.000	0	0	0	80.000.000	MUNICIPAL	SR
33	A	LIBRE	PESCA	REGION X	SERCOTEC	EJECUCION	30119744	TRANSFERENCIA PROGRAMA DE FOMENTO PRODUCTIVO PARA INDUSTRIA MITICULTURA	400.000.000	112.000.000	150.000.000	138.000.000	0	EN EJECUCION	RS**
33	A	LIBRE	PESCA	REGION X	SERCOTEC	EJECUCION	30124419	TRANSFERENCIA PROGRAMA DE MEJORAMIENTO DE PRODUCTIVIDAD EN LAS AREAS DE M	610.000.000	289.000.000	200.000.000	121.000.000	0	EN EJECUCION	RS**
33	A	LIBRE	PESCA	REGION X	FOSIS	EJECUCION	30126237	TRANSFERENCIA PROGRAMA YO EMPRENDO PESCA ARTESANAL REGION DE LOS LAGOS	400.000.000	230.000.000	75.000.000	75.000.000	0	EN EJECUCION	RS**
33	N	LIBRE	PESCA	REGION X	SERMAPESCA	EJECUCION	30135459	FONDO FOMENTO PESCA ARTESANAL	2.160.000.000	0	720.000.000	720.000.000	720.000.000	SR	SR
33	N	LIBRE	PESCA	REGION X	SERCOTEC	EJECUCION	30135459	TRANSFERENCIA INVERSION EN LA MYPE DEL MEJILLON CHILENO	800.000.000	0	0	0	800.000.000	ARI	SR
33	N	LIBRE	PESCA	REGION X	COTGO	EJECUCION	30128273	TRANSFERENCIA APOYO ESTRUCTURA BASICA Y EQ. PESCA ARTESANAL	399.750.000	0	0	0	399.750.000	REQUERIMIENTO	SR
33	A	PIC	PESCA	REGION X	REGIONAL-FIC	EJECUCION	30128352	TRANSFERENCIA MEJORAR LA COMPETITIVIDAD Y SUSTENTABILIDAD DE LA PESCA ARTESA	167.029.086	110.257.000	50.772.086	0	0	EN EJECUCION	RS**
33	A	PIC	PESCA	REGION X	REGIONAL-FIC	EJECUCION	30128378	TRANSFERENCIA SEMILLAS COMO ALTERNATIVA DE DIVERSIFICACION PARA PESCADORES	144.112.000	106.028.000	38.084.000	0	0	EN EJECUCION	RS**
33	A	PIC	PESCA	REGION X	REGIONAL-FIC	EJECUCION	30128382	TRANSFERENCIA BANCO DE GERMOPLASMA PARA ALGAS	150.000.000	129.500.000	20.500.000	0	0	EN EJECUCION	RS**
33	A	PIC	PESCA	REGION X	REGIONAL-FIC	EJECUCION	30128388	TRANSFERENCIA TRATAMIENTO DE LODOS RESIDUALES DE PISCICULTURAS	162.997.000	127.827.074	35.169.926	0	0	EN EJECUCION	RS**
33	A	PIC	PESCA	REGION X	REGIONAL-FIC	EJECUCION	30128361	TRANSFERENCIA RECUPERACION IDENTIFICACION DE LARVAS DE MEJILLON MEDIANTE TE	72.904.225	63.226.000	9.678.225	0	0	EN EJECUCION	RS**
33	A	PIC	PESCA	REGION X	REGIONAL-FIC	EJECUCION	30128359	TRANSFERENCIA ALGAS MARINAS CHILENAS PARA CONSUMO HUMANO	86.140.000	61.135.000	25.005.000	0	0	EN EJECUCION	RS**
33	A	PIC	PESCA	REGION X	REGIONAL-FIC	EJECUCION	30115202	MODELO DE GESTION ECONOMICA TERRITORIAL PESCA ARTESANAL	113.883.000	102.495.000	11.388.000	0	0	EN EJECUCION	RS**
33	A	PIC	PESCA	REGION X	REGIONAL-FIC	EJECUCION	30115215	GESTION CALIDAD Y TRANSFERENCIA DE ALGA GRACILARIA	98.800.000	88.920.000	9.880.000	0	0	EN EJECUCION	RS**
33	A	PIC	PESCA	REGION X	REGIONAL-FIC	EJECUCION	30115218	ESTRATEGIA DE INNOVACION PARA PRODUCTORES DE LA PESCA ARTESANAL	130.000.000	117.000.000	13.000.000	0	0	EN EJECUCION	RS**
33	A	PIC	PESCA	REGION X	REGIONAL-FIC	EJECUCION	30148474	TRANSFERENCIA ALTERNATIVAS DE USO INTEGRAL DEL PIURE.	82.208.000	10.276.000	40.000.000	31.932.000	0	EN EJECUCION	RS**
33	A	PIC	PESCA	REGION X	REGIONAL-FIC	EJECUCION	30143923	TRANSFERENCIA BACOS NATURALES DE MEJILLON CHILENO.	117.650.000	14.708.000	50.000.000	52.952.000	0	EN EJECUCION	RS**
33	A	PIC	PESCA	REGION X	REGIONAL-FIC	EJECUCION	30148823	TRANSFERENCIA CUANTIFICACION BIOTODINAS EN MOLUSCOS BIVALVOS	119.453.000	14.932.000	50.000.000	54.521.000	0	EN EJECUCION	RS**
33	A	PIC	PESCA	REGION X	REGIONAL-FIC	EJECUCION	30148424	TRANSFERENCIA METODOS DE CAPTURA CONGRUO DORADO.	111.700.000	13.963.000	40.000.000	57.737.000	0	EN EJECUCION	RS**
33	A	PIC	PESCA	REGION X	REGIONAL-FIC	EJECUCION	30147972	TRANSFERENCIA ANCLAD CAPITAL DE LA OSTRA CHILENA.	118.580.000	14.823.000	50.000.000	53.757.000	0	EN EJECUCION	RS**
33	A	PIC	PESCA	REGION X	REGIONAL-FIC	EJECUCION	30149378	TRANSFERENCIA ESCALAMIENTO COMERCIAL PARA EL CONTROL DE SCAPTIA LATA.	116.652.000	14.582.000	50.000.000	52.070.000	0	EN EJECUCION	RS**
33	A	PIC	PESCA	REGION X	REGIONAL-FIC	EJECUCION	30148324	TRANSFERENCIA CULTIVO DE LUCHE CHILENO.	120.000.000	30.000.000	50.000.000	40.000.000	0	EN EJECUCION	RS**
33	A	PIC	PESCA	REGION X	REGIONAL-FIC	EJECUCION	30148372	TRANSFERENCIA ARRECIFES ARTIFICIALES DE LOCO Y LUGA ROJA.	119.882.000	14.985.000	50.000.000	54.897.000	0	EN EJECUCION	RS**
TOTAL SECTOR PESCA									3.518.972.311	1.706.557.074	1.786.777.237	1.451.886.000	2.579.972.000		

VII.12 FNDR 2014 Inversión Sector Vivienda

El sector Vivienda, agrupa todas aquellas iniciativas tendientes a mejorar las condiciones habitacionales de la población.

Entre sus áreas de financiamiento se encuentran: el saneamiento de títulos de vivienda, el mejoramiento de las condiciones habitacionales de la población, y el mejoramiento de la infraestructura consistente en terrenos saneados legalmente, urbanizados y con casetas sanitarias; y casetas sanitarias en conexión a red de alcantarillado existente.

El Proyecto FNDR 2014 de la región, tiene un compromiso financiero para este sector de \$1.309 millones y representa el 1% del marco del FNDR 2014; de los cuales \$1.289 millones son de “arrastre”, y \$20 millones para iniciativas definidas como “nuevas”. La distribución de la inversión FNDR 2014 de este sector se detalla en la página 122.



Presupuesto FNDR 2014 - Sector Vivienda

RUBRO	ESTADO	PROVISION	SECTOR	PROVINCIA	COMUNA	ETAPA	RIP	NOMBRE DEL PROYECTO	COSTO	GASTADO AÑOS ANTERIORES	PRESUPUESTO 2014	ARRASTRE 2015	PPTO FUTURO	SITUACION ACTUAL	TATE 2014 SR
33	N	SS	VIVIENDA	LLANQUIHUE	P. MONTT	EJECUCION	20122254	CONSTRUCCION CASETAS SANITARIAS SECTOR CORRENTOSO	369.258.000	0	0	0	369.258.000	ARI	SR
31	N	LIBRE	VIVIENDA	LLANQUIHUE	CALBUCO	EJECUCION	20182084	CONSTRUCCION CASETAS SANITARIAS SECTOR PARGUA	1.083.775.000	0	20.000.000	100.000.000	963.775.000	ARI	SR
33	A	SS	VIVIENDA	CHLOE	CHONCHI	EJECUCION	20178206	CONSTRUCCION CASETAS SANITARIAS DE CUCAO	397.361.826	315.481.442	81.880.384	0	0	EN LIQUIDACION RS**	
33	A	SS	VIVIENDA	CHLOE	CHONCHI	EJECUCION	20178204	CONSTRUCCION CASETAS SANITARIAS DE HUILLINCO	495.861.250	388.500.349	107.360.901	0	0	EN LIQUIDACION RS**	
33	A	SS	VIVIENDA	PALENA	HUALAHUE	EJECUCION	20136707	CONSTRUCCION CASETAS SANITARIAS LOCALIDAD DE HORNOPIREN	3.926.009.558	987.322.513	1.100.000.000	800.000.000	1.038.687.045	EN LIQUIDACION RS**	
TOTAL SECTOR VIVIENDA									6.272.365.684	1.693.304.304	1.309.241.285	900.000.000	2.371.720.045		

VII.13 FNDR 2014 Inversión Sector Justicia

El sector Justicia, considera toda asignación de recursos para estudios, programas y proyectos relacionados con la administración de justicia, asistencia de menores en situación irregular y rehabilitación de la conducta delictual de los adultos.

Específicamente, agrupa iniciativas que se orientan a mejorar: la infraestructura en Unidad Judicial Carcelaria, proyectos integrales de construcción y equipamiento de oficinas del sector (Sindicatura Quiebras, Gendarmería, SENAME, Servicio Médico Legal, Registro Civil, Consejo Defensa del Estado); y Viviendas para funcionarios del sector.

Además, financia infraestructura en establecimientos para impartir asistencia jurídica: Corte Apelaciones, Juzgados, complejos judiciales; infraestructura que contribuya a la asistencia de menores.

El Proyecto FNDR 2014 de la región, tiene un compromiso financiero para este sector de \$530 millones y representa el 1% del marco del FNDR 2014; de los cuales los \$530 millones son de “arrastre”. La distribución de la inversión FNDR 2014 de este sector se detalla en la página 122.



Presupuesto FNDR 2014 - Sector Justicia

RUBT	ESTADO	PROVISION	SECTOR	PROVINCIA	COMUNA	ETAPA	BIP	NOMBRE DEL PROYECTO	COSTO	GASTADO AROS ANTERIORES	PRESUPUESTO 2014	ARRASTRE 2015	PPTO FUTURO	SITUACION ACTUAL	RATE 2014
31	A	LIBRE	JUSTICIA	CHILE	ANCUD	EJECUCION	30076861	AMPLIACION REMODELACION SERVICIO MEDICO LEGAL	531.592.142	240.958.464	290.633.678	0	0	EN EJECUCION	RS
31	A	LIBRE	JUSTICIA	REGION X	REGIONAL	EJECUCION	30073367	CONSTRUCCION OFICINA REGISTRO CIVIL E IDENTIFICACION DE ALENCE	219.120.000	2.902.000	216.218.000	0	0	EN EJECUCION	RS
31	A	LIBRE	JUSTICIA	REGION X	REGIONAL	EJECUCION	30128227	CONSERVACION SALA DE CLASES Y TALLER CENTRO CIP-CRC PUERTO MONTT (C33)	62.505.000	39.005.000	23.500.000	0	0	EN EJECUCION	RS*
TOTAL SECTOR JUSTICIA									813.217.142	282.865.464	530.351.678	0	0		

VIII. Glosas del Presupuesto 2014

Inversión FNDR

En la aplicación de la Ley de Presupuesto 2014, y por ende, en el Presupuesto FNDR 2014 de la Región de los Lagos, el conocimiento y aplicación de las “Glosas”, es de vital importancia en el desarrollo de la ejecución presupuestaria; pues, acotan y precisan los gastos, siendo parte de la Ley en sí misma.

VIII.1 Glosas Regionales

Son los lineamientos a considerar para la correcta utilización de los recursos provenientes del Fondo Nacional de Desarrollo Regional.

Glosa 1

Todas las iniciativas “Nuevas”, aprobadas en el Presupuesto 2014, que al 30/04/2014 no tengan Recomendación Técnica Favorable (RS), serán reemplazadas con Cartera Recomendada de la misma Comuna y/o Provincia, situación que será analizada por la respectiva Comisión Provincial del Consejo Regional; manteniendo los marcos financieros definidos en el Presupuesto.

Glosa 2

Cada Provincia, mantendrá su Marco Presupuestario hasta el 30/06/2014. Por lo que entre el 30/04/2014 y 30/06/2014 se procederá a la incorporación o reincorporación de iniciativas por provincias, que en ese periodo se

encuentren con Recomendación Técnica Favorable (RS), debidamente visadas por el CORE Provincial y priorizadas por el ejecutivo.

Glosa 3

La cartera FRIL será definida y de responsabilidad del Ejecutivo, considerando las sugerencias y propuestas de las Comisiones Provinciales.

Glosa 4

En el caso que un Proyecto postule dos etapas simultáneas a la incorporación del Presupuesto, sólo se considerará la Etapa más Básica. Una vez, que esta finalice administrativa y financieramente, la etapa siguiente será presentada al Consejo Regional para su aprobación y posterior

incorporación al Presupuesto 2014 (debe contar con la Recomendación Favorable).

Glosa 5

En el caso de iniciativas que están en el Presupuesto 2014 y que deban someterse al Comité de Pre-Inversión, las carpetas técnicas serán entregadas al Gobierno Regional, previo acuerdo de la Comisión Provincial. El Gobierno Regional, en un plazo máximo de 15 días, deberá remitir los antecedentes a las instancias de Evaluación pertinentes.

Glosa 6

Aquellas iniciativas que al 30/06/2014 no obtengan su Recomendación Técnica Favorable (RS) serán eliminadas

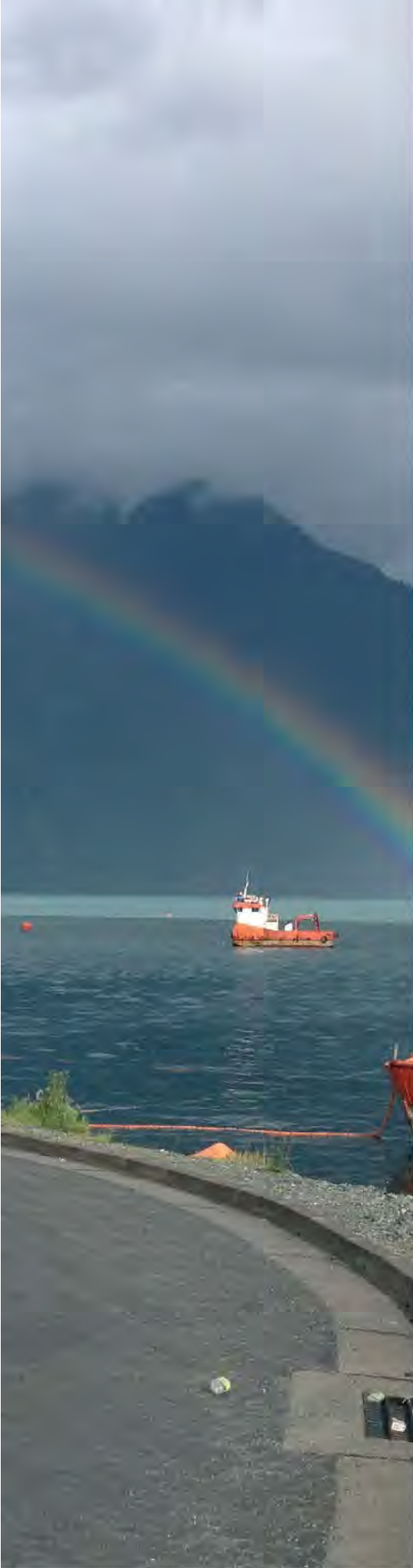

del Presupuesto, y darán paso a la Incorporación o reincorporación de Proyectos, Programas y Estudios que se encuentren con recomendación favorable, no considerando la distribución territorial, sino sólo los Marcos Financieros que se generan a partir de dichas eliminaciones y que sean priorizadas por el Ejecutivo.

Glosa 7

Todas las Iniciativas que aparezcan en el Presupuesto 2014 con flujo en “Presupuesto Futuro” con Recomendación técnica, serán consideradas como lista de espera de iniciativas para reemplazar a aquellas que no cuentan con Recomendación, y que fueron eliminadas el 30/06/2014.

VIII.2 Glosas comunes a todos los Gobiernos Regionales

01 No regirá la limitación establecida en el inciso segundo del artículo 10 de la Ley N° 18.834, respecto de los empleos a contrata, incluidos en las dotaciones máximas de personal de estos programas.

Las personas que se contraten con cargo a honorarios, podrán tener la calidad de agentes públicos para todos los efectos legales, conforme a lo que se establezca en los contratos respectivos.

02 Comunes para todos los programas 02 de los Gobiernos Regional y para el programa 03 del Gobierno Regional de Magallanes y la Antártica Chilena.

1. Con cargo al subtítulo 22, se podrán financiar estudios o investigaciones de prioridad

regional, la elaboración de planes y políticas regionales, la formulación de planes para localidades aisladas de acuerdo a lo señalado por el Decreto N° 608 de 2010 del Ministerio del Interior, y la publicación de planes, reglamentos y políticas regionales y planos reguladores, aprobados por el respectivo Gobierno Regional.

Para dar cumplimiento a lo señalado en este numeral y en el siguiente, se podrán traspasar recursos desde cualquier ítem de este presupuesto.

2. No obstante lo establecido en la Glosa 03, con cargo al subtítulo 24 se podrá destinar recursos para el financiamiento de los siguientes conceptos:

2.1 Los Gobiernos Regionales podrán destinar hasta un 6% del total de sus recursos

consultados en la presente Ley aprobada por el Congreso a subvencionar las actividades culturales; actividades deportivas y del Programa Elige Vivir Sano; actividades de Seguridad Ciudadana; actividades de carácter social y rehabilitación de drogas, que efectúen las municipalidades, otras entidades públicas y/o instituciones privadas sin fines de lucro. Los montos que se destinen a cada tipología de actividades no podrán superar el 2% del total de sus recursos consultados en la presente Ley aprobada por el Congreso. Asimismo, con estos recursos podrán entregar subsidios para el funcionamiento de los teatros municipales o regionales que operen en la Región.

Hasta un 3,5% del total autorizado por este numeral para cada Gobierno Regional, podrá

destinarse a financiar la externalización de los procesos de información a la comunidad, admisibilidad, evaluación técnica, gestión administrativa y/o supervisión en terreno de las actividades que se aprueben, para lo cual se podrán traspasar recursos al programa de funcionamiento del respectivo Gobierno Regional.

Los recursos que se transfieran a las entidades públicas señaladas no se incorporarán a sus presupuestos, sin perjuicio de lo cual deberán rendir cuenta de su utilización a la Contraloría General de la República. La asignación de estos recursos a actividades específicas se efectuará en forma transparente y competitiva, para lo cual el Gobierno Regional respectivo deberá disponer de los instructivos que se considere

necesarios mediante acto administrativo, donde, entre otros, se establezcan los plazos de postulación y los criterios con que dichas postulaciones serán analizadas. Quedarán excluidos de estos procedimientos los recursos que se destinen al funcionamiento de los teatros regionales o municipales.

En el caso de las actividades relacionadas con seguridad ciudadana los instructivos deberán considerar las orientaciones que al efecto imparta la Subsecretaría de Prevención del Delito.

En el caso de las actividades culturales, los instructivos deberán considerar las orientaciones que emanen de la Política Cultural Regional aprobada por cada Consejo Regional del Consejo Nacional de la Cultura y las Artes, de



conformidad con lo dispuesto en la letra b) del artículo 19 de la ley 19.175.

La Subsecretaría de Desarrollo Regional y Administrativo, remitirá, 30 días después de terminado cada trimestre, información consolidada de todas las regiones respecto al uso de estos recursos y, en el mismo plazo, deberá ser publicada en su página web. Cada Gobierno Regional deberá publicar en su respectiva página web la información correspondiente a su región.

2.2 Subsidios para la operación de sistemas de autogeneración de energía, reconocidos por la Subsecretaría de Energía, institución que deberá determinar el monto del subsidio;

2.3 Subsidios a los municipios u otras entidades públicas para: a) la mantención

de parques y/o jardines botánicos; b) administración de las áreas marinas y costeras protegidas de múltiples usos que les hayan sido concesionadas y c) contribuir al sistema de operación de rellenos sanitarios. Con tal objeto los Gobiernos Regionales podrán comprometer los recursos correspondientes, con cargo a este presupuesto y al que se les apruebe en las anualidades siguientes.

2.4 S u b s i d i o s correspondientes a concesiones aprobadas por el Ministerio de Obras Públicas. El referido financiamiento será establecido mediante convenios de programación regulados en el artículo 81 de la Ley N°19.175. La transferencia de recursos desde el Gobierno Regional al Ministerio de Obras Públicas se autorizará mediante Decreto del

Ministerio de Hacienda y sólo se efectuará una vez que se haya perfeccionado el contrato de concesión correspondiente. El Gobierno Regional, en ningún caso, podrá ser parte de dicho contrato de concesión.

2.5 Transferencias a las corporaciones o fundaciones constituidas con la participación del Gobierno Regional respectivo. La creación de ítem de transferencias para estas corporaciones o fundaciones, en el marco del límite establecido en el artículo 101 de la Ley N° 19.175, se podrá efectuar, a partir de la fecha de publicación de esta ley, mediante resolución de la Subsecretaría de Desarrollo Regional y Administrativo, la que deberá ser visada por la Dirección de Presupuestos.



3. Con cargo a los recursos incluidos en el subtítulo 29 se podrá financiar adquisiciones de:

3.1 Vehículos destinados al funcionamiento de las municipalidades, tales como camiones, incluido el equipamiento necesario para su operación, que considera tolvas, cajas compresoras, entre otros, maquinaria y otros vehículos que requiera el municipio para la conservación de calles y caminos incluidos en el ámbito de su competencia;

3.2 Bienes destinados a conectividad a Internet. Los bienes que se adquieran podrán ser transferidos a las municipalidades, a comités de beneficiarios o a otras organizaciones de usuarios;

3.3 Activos no financieros, incluso de carros bomba, solicitadas por los Cuerpos de Bomberos de la región respectiva;

3.4 La adquisición de: a) Camiones tolva, camiones aljibe, camiones imprimadores y maquinaria directamente productiva para ser usada en el programa de caminos básicos de la Dirección de Vialidad y en situaciones de emergencia vial regional; b) Activos no financieros solicitados por la Oficina Nacional de Emergencia, considerados en sus Planes de Emergencia Regionales; c)

Vehículos para Carabineros e Investigaciones; d) Vehículos para reposición de las dotaciones de los respectivos servicios de salud de la región.

Para estas adquisiciones no regirá lo establecido en el numeral 6 de la glosa 03 siguiente;

3.5 Derechos de Aprovechamiento de Aguas para Comités o Cooperativas de Agua Potable Rural existentes o Sistemas de Abastos de Agua. La adquisición de estos derechos deberá contar con un informe favorable por parte del Departamento de Programas Sanitarios de la Dirección de Obras Hidráulicas o Dirección General de Aguas, para el caso de los Sistemas de Abastos de Agua. La propiedad de estos derechos se podrá transferir a los respectivos comités, cooperativas de agua potable u otras organizaciones de usuarios. Los gobiernos regionales remitirán a la Comisión Especial Mixta de Presupuestos, a más tardar cuarenta y cinco días después de terminado cada trimestre, información que contenga el listado de beneficiarios y la comuna respectiva. Esta información deberá ser publicada en los mismos plazos en la página web de los Gobiernos Regionales y un consolidado en la página web de la Subsecretaría de Desarrollo Regional y Administrativo.

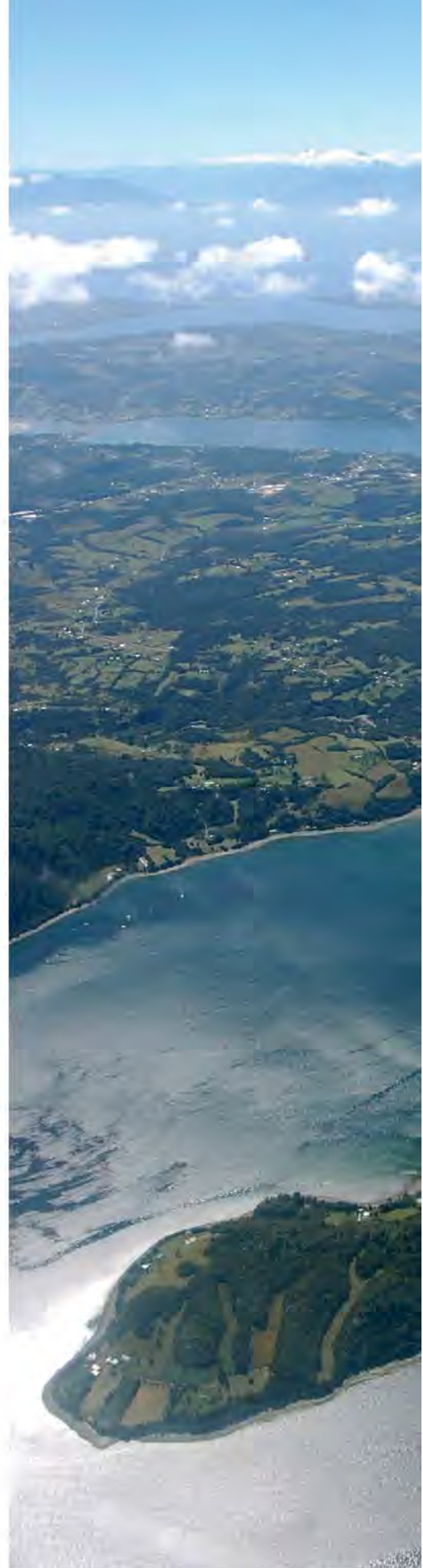

Procedimientos generales respecto del subtítulo 29:

3.6 Lo dispuesto en el artículo 16 de la ley N°18.091 podrá ser aplicable a las adquisiciones de activos no financieros, sean éstas parte o no de un proyecto de inversión.

3.7 Las adquisiciones de activos no financieros del subtítulo 29, serán aprobadas técnicamente de acuerdo a lo señalado en el oficio circular N°33 del Ministerio de Hacienda, de fecha 13 de julio de 2009, y sus modificaciones, aplicándose la normativa especial dispuesta para los gobiernos regionales contemplados en el oficio circular señalado.

3.8 Los recursos que reciban

los gobiernos regionales por la aplicación del artículo cuarto transitorio de la Ley N°20.378 se podrán destinar a los fines señalados en el numeral 1.-, y deberán cumplir con las normas de evaluación indicadas en el inciso final de dicho numeral.

4. Con cargo a los recursos considerados en los distintos ítemes del subtítulo 31 se podrá financiar lo siguiente:

4.1 Ítem 01 Estudios Básicos, en los términos señalados en el decreto que determina las clasificaciones presupuestarias.

4.2 Ítem 02 Proyectos. No obstante lo establecido en los

numerales 2 y 4 de la glosa 03, se podrá otorgar financiamiento para:

4.2.1 Subsidios o aportes reembolsables a empresas de los sectores público o privado para proyectos de inversión de interés social en las áreas de electrificación, generación de energía, telefonía celular y comunicaciones, en áreas rurales, y de agua potable y alcantarillado, previamente identificados de acuerdo al procedimiento que establece el artículo 19 bis del decreto ley N°1.263, de 1975. Para la ejecución de los proyectos sanitarios correspondientes a áreas de concesión de empresas del sector público, los pagos a los contratistas serán efectuados directamente por el Gobierno Regional y la situación patrimonial

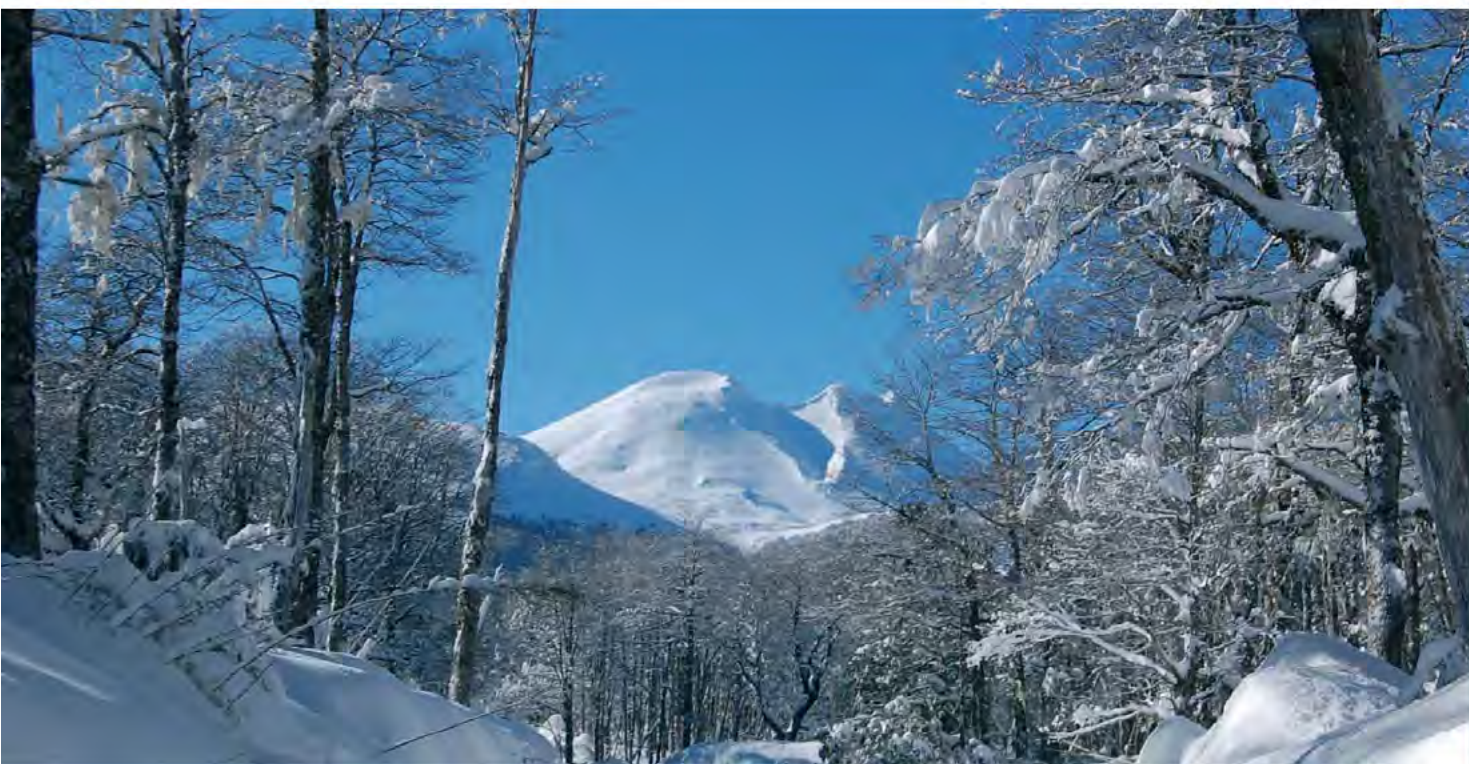

de la infraestructura que genere será definida en el convenio mandato que se establezca entre el Gobierno Regional y dichas empresas. Los proyectos de electrificación, agua potable y alcantarillado, cuando beneficien a comunidades donde aplique el Decreto Supremo N°608 de 2010 del Ministerio del Interior, podrán incorporar el financiamiento de las instalaciones interiores domiciliarias en el caso de las familias cuyo puntaje de la ficha de protección social no exceda del segundo quintil. En casos debidamente calificados por el Intendente respectivo, los proyectos podrán incluir a familias del tercer quintil, siempre que éstas no sean más de un 10% del total de familias beneficiadas por el proyecto respectivo. En el

caso de los proyectos que correspondan a autogeneración de energía, el Gobierno Regional podrá pagar el subsidio otorgado a los beneficiarios, directamente a las personas naturales o jurídicas que provean el sistema, previa autorización de aquellos, de acuerdo al procedimiento que se establezca en la resolución respectiva. Estos subsidios o aportes reembolsables se materializarán mediante resolución fundada del Intendente respectivo, sin que rija para estos efectos la obligatoriedad de adjudicarlos a través del mecanismo de propuesta pública.

Trimestralmente, dentro de los treinta días siguientes al término del respectivo trimestre, se deberá informar a la Comisión Especial

Mixta de Presupuestos el listado de beneficiarios, con el correspondiente quintil al que pertenezcan;

4.2.2 Proyectos postulados por las Universidades que operen en la Región, que no comprometan gastos futuros de los Gobiernos Regionales respecto de operación o mantenimiento;

4.2.3 Proyectos de desnivelación de cruces de calles o caminos con vías férreas de uso de la Empresa de Ferrocarriles del Estado o de sus filiales, que decidan financiar los gobiernos regionales. En tales casos la unidad técnica será la Empresa de los Ferrocarriles del Estado o la filial que dicha empresa designe. Estos proyectos podrán, dentro de sus objetivos, fomentar el

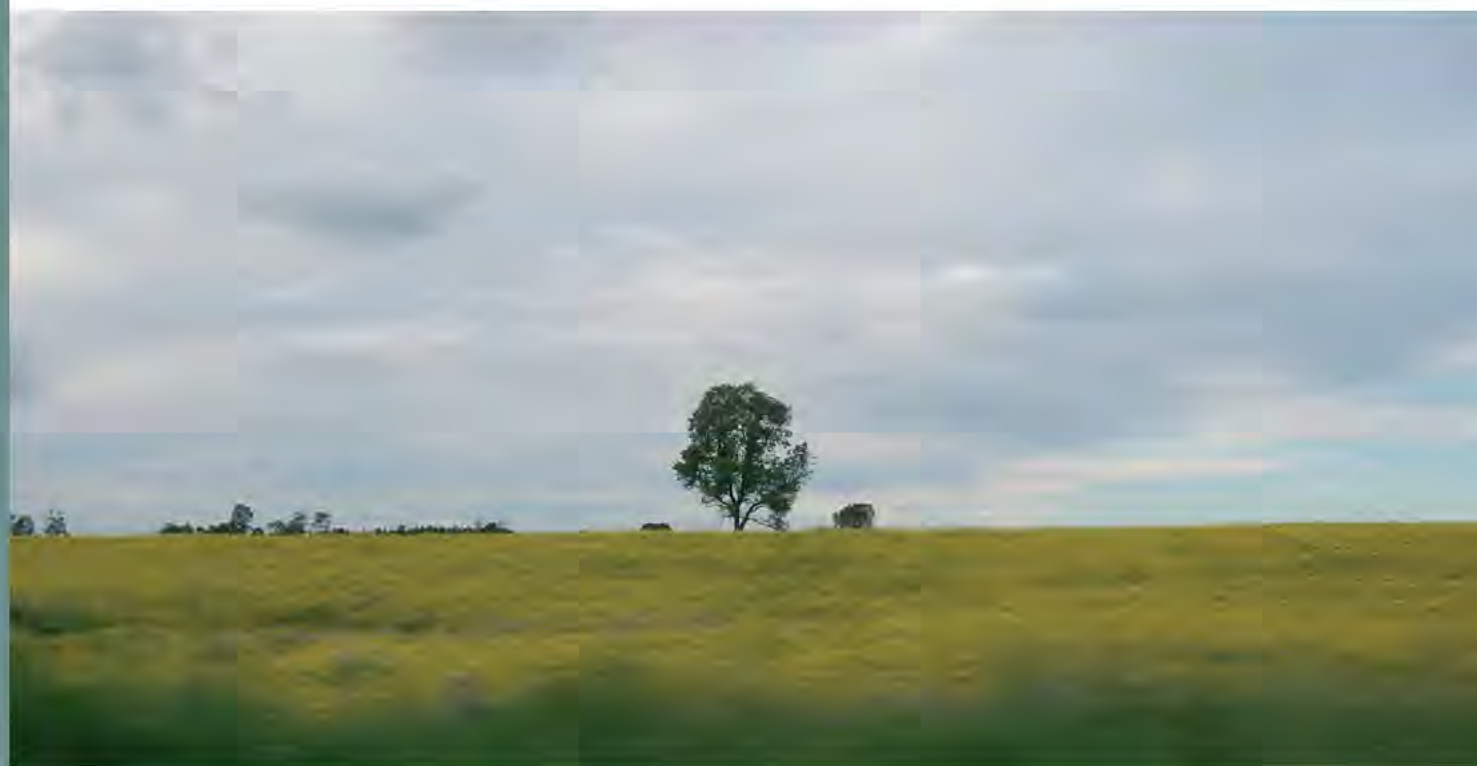



turismo y la recreación.

4.2.4 Proyectos de saneamiento rural. La infraestructura que con estos recursos se genere se transferirá a los comités o cooperativas de beneficiarios u otras organizaciones de usuarios. En los casos en que el Gobierno Regional lo determine, mediante resolución fundada, podrá actuar como Unidad Técnica la empresa, pública o privada, que preste el servicio correspondiente;

4.2.5 Inversiones en construcción, habilitación, conservación y mejoramiento de caminos comunitarios ubicados en territorios regidos por la Ley N°19.253, Ley Indígena, o de propiedad de comunidades agrícolas.

4.2.6 Proyectos de puesta en valor de inmuebles y bienes muebles de propiedad o usufructo de instituciones públicas o pertenecientes a instituciones privadas sin fines de lucro, declarados Monumento Nacional, Inmueble de Conservación Histórica, o que se ubiquen en Zona de conservación histórica de acuerdo a plano regulador y/o zona patrimonial protegida por resolución de la SEREMI del Ministerio de Vivienda y Urbanismo y los sitios de patrimonio mundial de la UNESCO o de la Lista Tentativa de los Bienes Culturales de Chile postulados como Patrimonio

Mundial de la UNESCO, incluyendo aquellos que se ejecuten en conjunto con el sector privado. Adicionalmente, se podrá financiar intervenciones en las fachadas de inmuebles de propiedad privada que se encuentren dentro de estas zonas patrimoniales;

4.2.7 Inversiones en infraestructura social o deportiva, en los inmuebles que constituyan bienes comunes de propiedad de comunidades agrícolas, o ubicados en condominios de viviendas sociales y aquellos conformados de acuerdo a las leyes N°15.020 y N°16.640, sobre Reforma Agraria, y N°19.253, Ley Indígena, y en otros inmuebles de similar calidad jurídica. La certificación respecto de la tenencia o posesión de inmuebles que constituyan bienes comunes será efectuada por el alcalde del municipio respectivo;

4.2.8 Proyectos destinados a conectividad a Internet. Los bienes construidos podrán ser transferidos a las municipalidades, a comités de beneficiarios o a otras organizaciones de usuarios;

4.2.9 Proyectos que cumplan con las características definidas en el Decreto N°829, de 1998, del Ministerio del Interior. La infraestructura que con estos recursos se genere se transferirá a los beneficiarios que corresponda.

4.2.10 Proyectos de construcción o reparación de cuarteles de las Compañías de Bomberos. Estos proyectos deberán atenerse a los estándares que defina la Junta Nacional de Cuerpos de Bomberos en conjunto con la Dirección de Arquitectura del Ministerio de Obras Públicas.

4.3 Ítem 03 Programas de Inversión: con cargo a estos recursos se podrá financiar la ejecución de programas que cuenten con recomendación favorable del Ministerio de Desarrollo Social, identificados en este ítem de acuerdo al procedimiento que establece el artículo 19 bis del decreto ley N°1.263, de 1975. Con tal objeto, los gobiernos regionales podrán suscribir convenios directos con otros organismos o servicios públicos, incluso municipalidades

o asociaciones de municipalidades, pudiendo considerar en dicho convenio, cuando corresponda, que los recursos se administrarán y ejecutarán descentralizadamente a nivel regional y con manejo financiero directo sólo de la unidad local del servicio nacional correspondiente.

Los recursos involucrados no se incorporarán a los presupuestos de las entidades receptoras, sin perjuicio de lo cual deberán rendir cuenta de su utilización a la Contraloría General de la República. Para los programas orientados al mejoramiento de la calidad de la educación y la prevención y rehabilitación del uso de drogas, se podrá establecer convenios con instituciones privadas sin fines de lucro.

Procedimientos generales respecto del subtítulo 29:

4.4 Se exceptúan de la aplicación del artículo 75 de la ley N°19.175, las acciones destinadas a mantener o conservar infraestructura pública, las que serán autorizadas de acuerdo a los procedimientos establecidos en el oficio circular N°33 señalado, las que se identificarán en el subtítulo 31 Iniciativas de Inversión, ítem 02 Proyectos, y deberán estar ingresadas al Banco Integrado de Proyectos y contar con código de ese banco.

4.5 Los Gobiernos Regionales, o las municipalidades a las cuales le hayan transferido recursos, podrán encomendar



directamente mediante convenio o contrato suscrito con el Cuerpo Militar del Trabajo el diseño y/o la ejecución de proyectos aprobados por el Gobierno Regional respectivo, siempre que estén ubicados en localidades aisladas definidas como tales

4.6 Para la inversión en proyectos de infraestructura deportiva, los gobiernos regionales deberán tener en consideración las directrices que imparta el Instituto Nacional de Deportes, sobre estas materias, en el mes de diciembre del año

aplicación del artículo cuarto transitorio de la Ley N°20.378 se podrán destinar a los fines señalados en el numeral 1.-, y deberán cumplir con las normas de evaluación indicadas en el inciso final de dicho numeral.



producto de la aplicación del Decreto N°608 de 2010 de Ministerio del Interior y Seguridad Pública, zonas aisladas, fronterizas o de difícil acceso y que la licitación correspondiente haya sido previamente declarada desierta, de lo que quedará constancia en la resolución regional o municipal que establezca la aplicación de este procedimiento.

2013.

4.7 Para efecto de lo dispuesto en el artículo 20 letra d) de la Ley N° 19.175, las obras ejecutadas en virtud de Convenios Mandatos celebrados conforme al inciso 4° del Artículo 16 de la ley N° 18.091, corresponderá tal atribución a la Unidad Técnica mandatada.

4.8 Los recursos que reciban los gobiernos regionales por la

5. Con cargo a los recursos que se incluyan en el subtítulo 33 se podrá financiar:

5.1 Transferencias a instituciones cuyos presupuestos se aprueben en esta ley, incluyendo al Instituto de Investigaciones Agropecuarias, Instituto Forestal y el Centro de

Información de Recursos Naturales, para el financiamiento de proyectos de telecomunicaciones o programas de mejoramiento de la calidad de la educación, de promoción del turismo, de saneamiento de títulos, de innovación para la competitividad, de gestión de la calidad, de conservación y recuperación del medio ambiente y de fomento productivo (incluso los destinados a concursos de riego), científico o tecnológico, de los programas de subsidio de recambio de calefactores que ejecute el Ministerio del Medio Ambiente, del Programa Chile Atiende, y de capacitación en las materias señaladas. En cuanto a los programas de riego, los convenios se celebrarán con la Comisión Nacional de Riego, para la ejecución de concursos

específicos acordados en el marco de la Ley N°18.450 y sus modificaciones.

El uso de los recursos transferidos se registrará exclusivamente por la normativa de la institución receptora y no estarán afectos a las prohibiciones señaladas en la glosa 03 siguiente.

Los recursos a que se refiere este numeral no serán incorporados en los presupuestos de las entidades receptoras, sin perjuicio de que éstas deberán rendir cuenta de su utilización a la Contraloría General de la República. En los convenios respectivos, celebrados entre los gobiernos regionales y las instituciones receptoras, se establecerán los procedimientos y condiciones bajo los cuales se efectuará la aplicación de los recursos que se transfieren. En

dichos convenios se deberá explicitar el financiamiento regional de los compromisos para los años siguientes.

Los respectivos Gobiernos Regionales informarán semestralmente a la Comisión Especial Mixta de Presupuestos sobre las transferencias a las instituciones identificando su monto, productos del convenio y su aplicación a nivel regional. Esta información deberá ser publicada en los mismos plazos en la página web de los Gobiernos Regionales y un consolidado en la página web de la Subsecretaría de Desarrollo Regional y Administrativo.

5.2 Transferencias a las instituciones elegibles para financiamiento del Fondo de Innovación para la Competitividad y a las



Corporaciones de Desarrollo constituidas con participación del Gobierno Regional, para la elaboración de estudios e investigaciones según la Resolución N°277 de 2011, y sus modificaciones, de la Subsecretaría de Desarrollo

creaciones y modificaciones de ítem de transferencias y las correspondientes disminuciones o incrementos en otros ítems se podrán efectuar, a partir de la fecha de publicación de esta ley, mediante resolución regional, la que deberá ser visada por la

consolidado en la página web de la Subsecretaría de Desarrollo Regional y Administrativo;

5.3 No obstante lo señalado en el número 4 de la glosa 03 siguiente, se podrán realizar transferencias a instituciones cuyos presupuestos se aprueban

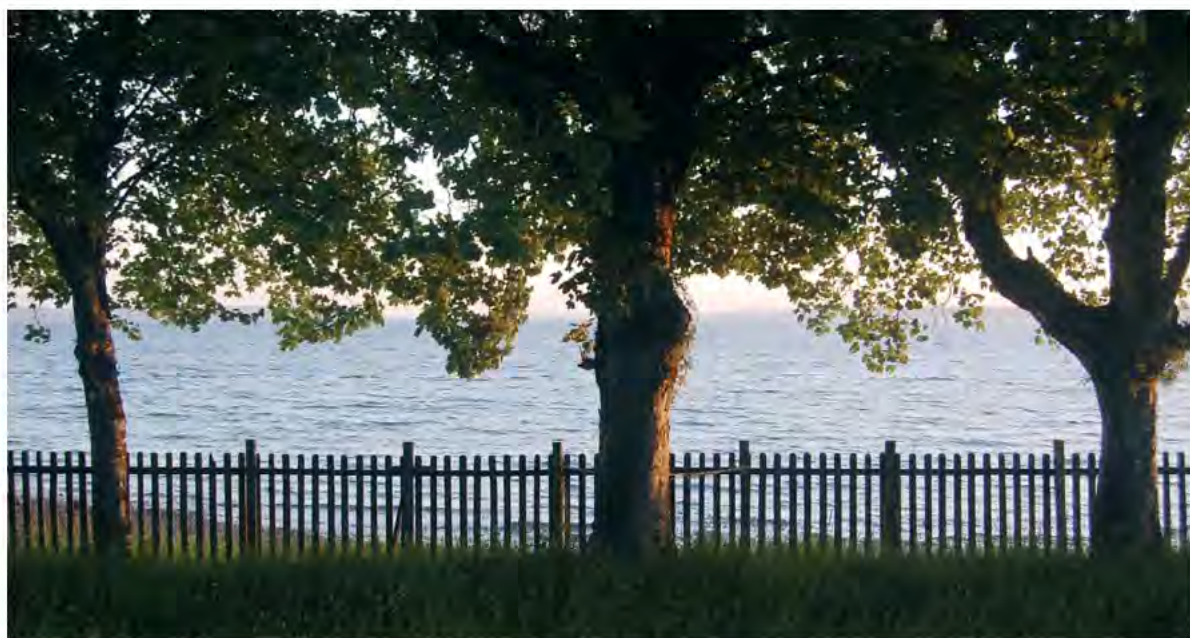

Regional y Administrativo y Subsecretaría de Economía y Empresas de Menor Tamaño, y sus modificaciones. Las modificaciones que se efectúen a esta resolución deberán contar con la visación de la Dirección de Presupuestos.

Los recursos a que se refiere este numeral no serán incorporados en los presupuestos de las entidades receptoras, sin perjuicio de que éstas deberán rendir cuenta de su utilización a la Contraloría General de la República. Las

Unidad Regional de SUBDERE, la SEREMI del Ministerio de Economía, Fomento y Turismo y la Dirección de Presupuestos.

Los respectivos gobiernos regionales informarán semestralmente a la Comisión Especial Mixta de Presupuestos sobre las transferencias a las instituciones identificando su monto, productos del convenio y su aplicación a nivel regional. Esta información deberá ser publicada en los mismos plazos en la página web de los Gobiernos Regionales y un

en esta ley y a la Junta Nacional de Cuerpos de Bomberos, para la adquisición de activos no financieros. A estas transferencias no se les aplicará el límite de transferencia inicial impuesto en la glosa 5.12;

5.4 Transferencias al Programa de Mejoramiento Urbano y Equipamiento Comunal de la Subsecretaría de Desarrollo Regional y Administrativo o a otros programas que tengan impacto en el empleo, a solicitud de los respectivos gobiernos regionales,

a fin de enfrentar situaciones de desempleo en la región;

5.5 Transferencias para la puesta en valor de inmuebles y bienes muebles declarados monumentos nacionales de propiedad o usufructo de instituciones privadas sin fines de lucro. La creación del ítem de transferencias para cualquier institución privada sin fines de lucro, se efectuará una vez que la Subsecretaría de Desarrollo Regional y Administrativo establezca que dicha institución está en condiciones de actuar como subejecutora del programa Puesta en Valor del Patrimonio y que el proyecto es elegible para dicho programa. Asimismo, en el caso de la puesta en valor del patrimonio ferroviario, declarado monumento nacional, el Gobierno Regional podrá financiarla y suscribir convenios directos para la transferencia de recursos a la Empresa de Ferrocarriles del Estado y sus filiales. En todo caso no se podrán comprometer recursos futuros de los gobiernos regionales respecto de operación y mantenimiento de estos bienes.

Trimestralmente, dentro de los treinta días siguientes al término del trimestre respectivo, los gobiernos regionales deberán informar a la Comisión Especial Mixta de Presupuestos el listado de los bienes inmuebles intervenidos con estos recursos, y las instituciones beneficiadas.

Esta información deberá ser publicada en los mismos plazos en la página web de los Gobiernos Regionales y un consolidado en la página web de la Subsecretaría de Desarrollo Regional y Administrativo;

5.6 Transferencias a los programas Dirección de Obras Hidráulicas y Agua Potable Rural de la Dirección General de Obras Públicas para financiar la ejecución de obras, incluso aquellas que se decida ejecutar por administración directa, que atiendan situaciones de emergencia o zonas de escasez hídrica, calificadas por parte del Ministerio de Obras Públicas.

Los Gobiernos Regionales deberán informar trimestralmente a la Comisión Especial Mixta de Presupuestos, dentro de los treinta días siguientes al término del respectivo trimestre, el listado de las obras realizadas por comuna. Esta información deberá ser publicada en los mismos plazos en la página web de los Gobiernos Regionales y un consolidado en la página web de la Subsecretaría de Desarrollo Regional y Administrativo;

5.7 Transferencias a corporaciones o fundaciones constituidas con participación del Gobierno Regional respectivo, para el financiamiento de estudios, programas o proyectos aprobados por el Gobierno Regional. En el caso del

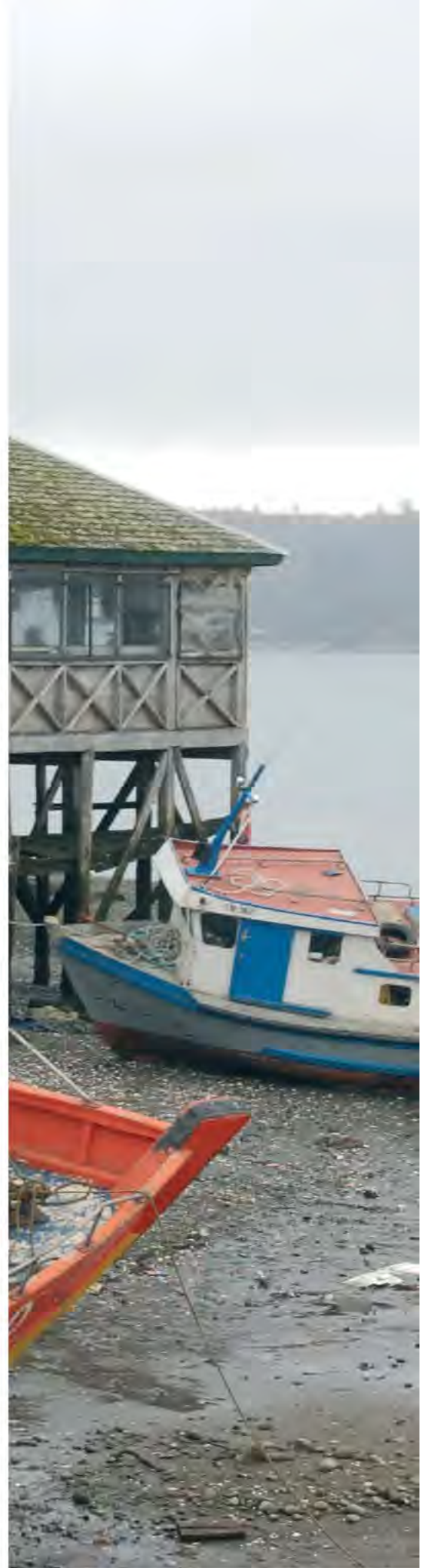

financiamiento de programas o proyectos, el porcentaje de su costo que no financie el gobierno regional no podrá ser financiado por otra institución pública y deberá ser de carácter pecuniario. Las creaciones y modificaciones de ítem de transferencias y las correspondientes disminuciones o incrementos en otros ítems se podrán efectuar, a partir de la fecha de publicación de esta ley, mediante resolución de la Subsecretaría de Desarrollo Regional y Administrativo, la que deberá ser visada por la Dirección de Presupuestos. A estas transferencias les serán aplicables las prohibiciones señaladas en la glosa 03 siguiente, incluso para los recursos provenientes del Fondo de Innovación para la Competitividad.

5.8 Transferencias de

recursos a las municipalidades, o corporaciones municipales, para la ejecución de cualquier tipo de proyecto, que cuente con informe favorable del Ministerio de Desarrollo Social, incluso aquellos que cumplan con las características definidas en el Decreto N°829, de 1998, del Ministerio del Interior, o para actividades destinadas a mantener o conservar infraestructura pública, correspondiéndole en este caso al Gobierno Regional respectivo aprobar técnicamente su ejecución. Estas transferencias de recursos se deberán formalizar mediante convenios, aprobados por el correspondiente acto administrativo, entre el Gobierno Regional y la municipalidad respectiva, donde conste la aceptación del financiamiento y las condiciones bajo las cuales se

efectuará la aplicación de los recursos;

5.9 Los recursos considerados en la asignación 33.03.125 Municipalidades (Fondo Regional de Iniciativa Local), deberán destinarse a la ejecución de proyectos que cuenten con informe favorable del Ministerio de Desarrollo Social o a acciones destinadas a mantener o conservar infraestructura pública, las que serán autorizadas de acuerdo a los procedimientos establecidos en el oficio circular N° 33, del Ministerio de Hacienda, de fecha 13 de julio de 2009, y sus modificaciones. Estos recursos se distribuirán entre las comunas de la región de acuerdo a la metodología que el propio Gobierno Regional determine.

Corresponderá a cada



municipio determinar los proyectos que financiará, lo que será informado al Gobierno Regional respectivo. Los proyectos que se ejecuten con recursos transferidos a los municipios a través de este ítem, cuyo costo total por proyecto sea

administración directa. Mediante Resolución, cada Gobierno Regional aprobará los instructivos o bases que establecerán la metodología de distribución de los recursos entre comunas, los procedimientos de ejecución, de entrega de recursos, de rendición

aprobado por el Gobierno Regional. Dicho plan deberá contener, a lo menos, una lista de calles por comuna, indicando los tramos respectivos a conservar y el presupuesto correspondiente.

5.11 Subsidios correspondientes a concesiones



inferior a 2.000 Unidades Tributarias Mensuales, valorizadas al 1 de Enero del ejercicio presupuestario vigente, no requerirán informe favorable del Ministerio de Desarrollo Social. No obstante lo señalado en la glosa 05 siguiente, para los proyectos cuyo costo total no supere 2.000 Unidades Tributarias Mensuales, el Gobierno Regional respectivo, para cada proyecto, podrá autorizar que sea ejecutado por el municipio o Corporación Municipal mediante

de gasto al Gobierno Regional y otros que permitan la mejor utilización de los recursos del Fondo Regional de Iniciativa Local. Una vez aprobados los montos para cada municipio, el compromiso de financiamiento será informado por el Gobierno Regional mediante oficio.

5.10 Transferencias a los Servicios de Vivienda y Urbanismo respectivos para la conservación de pavimentos urbanos, conforme al Plan Regional de Conservación Vial

aprobadas por el Ministerio de Obras Públicas. El referido financiamiento será establecido mediante convenios de programación regulados en el artículo 81 de la Ley N°19.175. La transferencia de recursos desde el Gobierno Regional al Ministerio de Obras Públicas se autorizará mediante Decreto del Ministerio de Hacienda y sólo se efectuará una vez que se haya perfeccionado el contrato de concesión correspondiente. El Gobierno Regional, en ningún

caso, podrá ser parte de dicho contrato de concesión.

Los recursos que se transfieran para obras complementarias a las vías concesionadas del referido Ministerio, relativas a la construcción de accesos, pasarelas peatonales y paraderos, no ingresarán a su presupuesto, sin perjuicio de que éste deberá rendir cuenta de su utilización a la Contraloría General de la República.

Procedimientos generales respecto del subtítulo 33:

5.12 La entrega de recursos por parte de los gobiernos regionales a las municipalidades u otras instituciones, que en sus presupuestos se les autoricen,

deberá efectuarse de acuerdo a programas de caja que presenten las instituciones receptoras y al avance efectivo en la ejecución de las obras o actividades. No obstante lo anterior, la transferencia inicial no deberá superar el 25% del costo total del proyecto o programa que se financie, con excepción de aquellas que no superen las 2.000 UTM para la adquisición de activos no financieros y los proyectos que se financien con cargo a las asignaciones 33.03.100 y 33.03.125.

5.13 Los recursos que se transfieran a municipalidades, no serán incorporados en sus presupuestos, sin perjuicio de que deberán rendir cuenta de su utilización a la Contraloría General de la República, además de la que corresponda al

Gobierno Regional, de acuerdo a lo que se determine en el convenio o reglamento respectivo. Los procesos de licitación y contratos que suscriban los municipios, con los recursos que les son transferidos por los gobiernos regionales, deberán considerar asimismo lo establecido en la glosa 05 respecto de los anticipos a los contratistas.

5.14 Para efecto de lo dispuesto en el artículo 20 letra d) de la Ley N° 19.175, las obras ejecutadas en virtud de Convenios Mandatos celebrados conforme al inciso 4° del Artículo 16 de la ley N° 18.091, corresponderá tal atribución a la Unidad Técnica mandatada.

5.15 Los recursos que reciban los Gobiernos Regionales por la aplicación del artículo cuarto

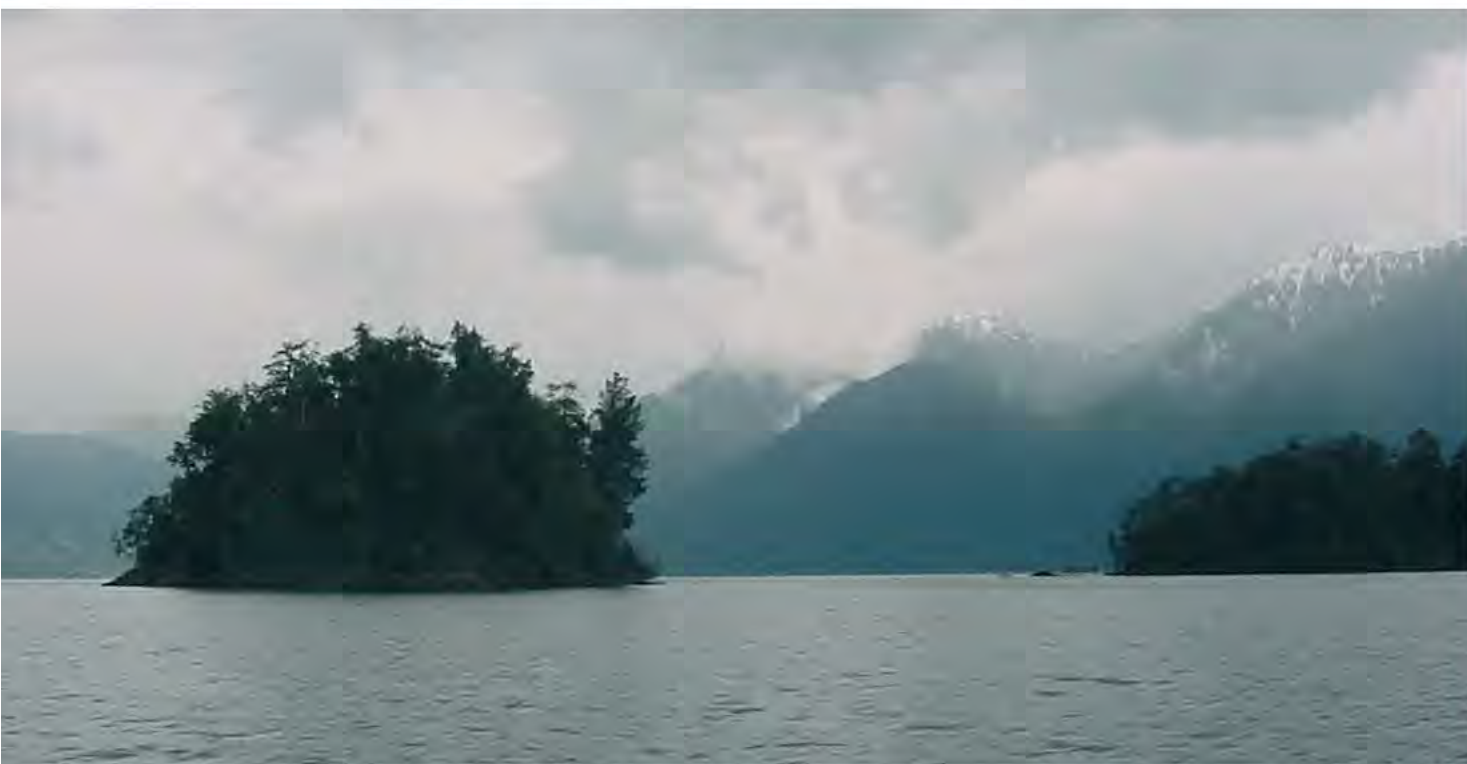

transitorio de la Ley N°20.378 se podrán destinar a los fines señalados en el numeral 1.-, y deberán cumplir con las normas de evaluación indicadas en el inciso final de dicho numeral.

03 Los recursos consignados en los programas de inversión regional de los gobiernos regionales no podrán destinarse a las siguientes finalidades:

1. Financiar gastos en personal y en bienes y servicios de consumo de los servicios públicos nacionales o regionales, de las municipalidades y de las instituciones de educación superior;

2. Constituir o efectuar aportes a sociedades o empresas.

Tampoco podrán destinarse a comprar empresas o sus títulos. Lo dispuesto en este numeral no regirá respecto de las acciones de empresas de servicio público que los gobiernos regionales reciban en devolución de aportes de financiamiento reembolsables efectuados en conformidad a la legislación vigente;

3. Invertir en instrumentos financieros de cualquier naturaleza, pública o privada, o efectuar depósitos a plazo;

4. Subvencionar, mediante la transferencia de recursos financieros, a instituciones .

públicas o privadas con o sin fines de lucro;

5. Otorgar préstamos;

6. Financiar proyectos que consulten la adquisición de vehículos, comprendidos en la dotación máxima fijada en esta ley, o equipamiento computacional, para instituciones públicas que se encuentren en su cobertura. En ningún caso se podrá adquirir aeronaves;

7. Pagar viáticos, gastos de representación o traslados de los consejeros regionales

04 Las adquisiciones de activos no financieros, iniciativas de inversión y los ítems de transferencias a otras instituciones, que se creen con cargo a los ítem de los subtítulos 29, 31 y 33, respectivamente, podrán identificarse con montos menores a los costos totales aprobados por el Consejo Regional, de acuerdo a la programación financiera que efectúe el Intendente. No obstante lo anterior, el Gobierno Regional podrá suscribir los convenios respectivos por los montos totales aprobados por el Consejo Regional.

Las identificaciones presupuestarias contratadas en años anteriores, aún no terminadas, y las modificaciones de identificaciones creadas en el



mismo año, no requerirán una nueva aprobación del Consejo Regional, si los montos totales o resultantes de las modificaciones son iguales o menores a los costos totales ya aprobados por el Consejo Regional reajustados a la moneda del año en curso. Las

signifiquen un incremento de hasta 10% respecto de los costos totales de las iniciativas de inversión, adquisiciones específicas de activos no financieros y las transferencias de capital, aprobadas por el Consejo Regional.

05 Para la adjudicación de los contratos se deberá llamar a propuesta pública. Los contratos que no superen las 500 Unidades Tributarias Mensuales se podrán adjudicar mediante propuesta privada con la participación de, a lo menos, tres proponentes. No



iniciativas aprobadas por el Consejo Regional en el año respectivo no requerirán de una nueva aprobación si inician sus trámites administrativos en un año posterior, en la medida que los montos comprometidos sean iguales o inferiores a los ya aprobados reajustados a la moneda del año en curso.

Adicionalmente, los consejos regionales podrán otorgar una autorización genérica al Intendente respectivo para efectuar modificaciones que

Los gobiernos regionales informarán trimestralmente a la Comisión Mixta de Presupuestos de los proyectos de inversión financiados con cargo a estos recursos identificando los proyectos y los tiempos esperados de ejecución. Esta información deberá ser publicada en los mismos plazos en la página web de los Gobiernos Regionales y un consolidado en la página web de la Subsecretaría de Desarrollo Regional y Administrativo.

obstante, los procedimientos de licitación que se apliquen podrán corresponder a aquellos que dispone el organismo técnico del Estado al cual haya recurrido el Gobierno Regional para encomendarle la ejecución del proyecto o la adquisición del activo no financiero. En todo caso, los procedimientos de licitación deberán considerar aquellos requisitos que se deriven de los contratos de crédito externo o de convenios con otras instituciones que concurran al

financiamiento de los proyectos. Las licitaciones de obras y los contratos que de ellas se deriven, no podrán considerar anticipos a los contratistas superiores al 10% del valor de los contratos. Los procesos de licitación y los contratos necesarios para ejecutar los proyectos identificados con cargo a estos recursos, deberán considerar todos los componentes o partidas consultadas en el diseño que sirvió de base para el proceso de recomendación técnico-económica favorable por parte del Ministerio de Desarrollo Social.

06 Hasta un 5% del total de los recursos consultados en la presente Ley aprobada por el Congreso correspondientes a cada Gobierno Regional, se podrá traspasar a las asignaciones 24.03.002 o 33.03.001 del presupuesto de la Subsecretaría del Interior para enfrentar situaciones de emergencia.

07 Los gobiernos regionales deberán informar trimestralmente sobre los criterios aplicados para la distribución de los recursos considerados en las asignaciones 03.001 y 03.003 del subtítulo 24 y la asignación 03.125 del Subtítulo 33. La información a nivel de cada municipio y

asignación deberá estar disponible en el sitio web del Gobierno Regional respectivo, indicando los montos que han sido transferidos al final de cada trimestre correspondiente.

08 La cartera de proyectos financiada con cargo a los programas de inversión de los gobiernos regionales deberá ser publicada mensualmente en sus respectivas páginas web. Asimismo, deberán ser publicados los acuerdos adoptados por los respectivos Consejos Regionales, dentro de los 5 días hábiles siguientes contados desde la adopción del respectivo acuerdo. Adicionalmente, los respectivos gobiernos regionales deberán informar semestralmente a la Comisión Especial Mixta de Presupuestos identificando las características de los proyectos de inversión y el estado de avance de su ejecución. Esta información deberá ser publicada en los mismos plazos en la página web de los Gobiernos Regionales y un consolidado en la página web de la Subsecretaría de Desarrollo Regional y Administrativo.

09 La cartera de proyectos financiada con cargo a los programas de inversión de los gobiernos regionales deberá ser publicada mensualmente en sus



respectivas páginas web. Asimismo, deberán ser publicados los acuerdos adoptados por los respectivos Consejos Regionales, dentro de los 5 días hábiles siguientes contados desde la adopción del respectivo acuerdo.

10 Hasta un total que no supere el 5% de su presupuesto podrá ser destinado por cada Gobierno Regional a uno o más Planes de Desarrollo integral en comunidades indígenas, a ejecutarse en predios acogidos a los artículos 20, letras a) y b), 21,

financiar los proyectos y programas que se definan como parte de los Planes señalados, los que no se incorporarán en sus presupuestos, sin perjuicio de que deberán rendir cuenta de su utilización a la Contraloría General de la República, además



Adicionalmente, los respectivos gobiernos regionales deberán informar semestralmente a la Comisión Especial Mixta de Presupuestos identificando las características de los proyectos de inversión y el estado de avance de su ejecución. Esta información deberá ser publicada en los mismos plazos en la página web de los Gobiernos Regionales y un consolidado en la página web de la Subsecretaría de Desarrollo Regional y Administrativo.

75 y 76 de la Ley N°19.253, los que podrán incluir todos o algunos de los siguientes componentes: fomento productivo, infraestructura básica de carácter productivo, saneamiento sanitario, electrificación rural, residuos sólidos, construcción o mejoramiento de caminos comunitarios, rurales o vecinales y casetas sanitarias.

Estos recursos se podrán transferir a las municipalidades u otras instituciones públicas para

de la que corresponda al Gobierno Regional, de acuerdo a lo que instruya el Intendente respectivo. La infraestructura que se genere y los beneficios que se otorguen serán compatibles con subsidios que previamente hayan recibido los beneficiarios en lugares o predios distintos a los acogidos a los artículos 20 letras a) y b), 21, 75 y 76 de la Ley N°19.253, o las tierras inscritas en el registro de tierras de CONADI pertenecientes a las Áreas de Desarrollo Indígena ADIS.

Los planes de desarrollo predial integral podrán abarcar una o más comunidades.

Los proyectos y programas que forman parte de un Plan que se proponga ejecutar con estos recursos, se exceptúan de la aplicación del artículo 75 de la ley N°19.175. La totalidad de éstos deberán ser presentados a

la Dirección de Presupuestos que, luego de su análisis, resolverá respecto de su ejecución. Posteriormente el Consejo Regional deberá aprobar el Plan en forma integral. El Plan deberá considerar, al menos, los costos estimados de cada uno de los proyectos y programas, los

antecedentes respecto de la sostenibilidad de la operación de la infraestructura que se construye, una descripción de las capacidades técnicas de las unidades ejecutoras que se proponen y otros que se puedan solicitar por la Dirección de Presupuestos.

VIII.3 Glosas específicas por Provisiones - Subdere

01 Transferencias de capital al Gobierno Central (Transantiago)

Durante el año 2014, las transferencias a los Gobiernos Regionales incluyen \$134.260.992 miles, conforme lo señalado en la glosa 02 del Programa 50.01.09, con la siguiente distribución:

Programa Inversión Regional Región I	4.540.015
Programa Inversión Regional Región II	6.468.132
Programa Inversión Regional Región III	5.688.038
Programa Inversión Regional Región IV	8.417.605
Programa Inversión Regional Región V	10.945.172
Programa Inversión Regional Región VI	7.042.307
Programa Inversión Regional Región VII	11.472.356
Programa Inversión Regional Región VIII	18.715.235
Programa Inversión Regional Región IX	16.425.140
Programa Inversión Regional Región X	9.107.919
Programa Inversión Regional Región XI	6.049.707
Programa Inversión Regional Región XII	6.215.845
Programa Inversión Regional Metropolitana	12.181.159
Programa Inversión Regional Región XIV	7.306.076
Programa Inversión Regional Región XV	3.686.286
TOTAL - Miles de \$	134.260.992

02 Transferencias de capital a otras entidades públicas

Los decretos en que se distribuyan las provisiones, deberán consignar nominativa e individualmente la o las instituciones receptoras con sus respectivos montos. Los gobiernos regionales estarán obligados a suministrar a esta Subsecretaría toda aquella información relacionada con rendición de gastos y seguimiento técnico de los proyectos financiados con recursos de estas provisiones, en la forma y plazo que esta Subsecretaría lo solicite.

La Subsecretaría deberá informar a las Comisiones de Hacienda de ambas Cámaras bimestralmente, a más tardar dentro de los quince días siguientes a su término, la

distribución de las provisiones contempladas en este ítem, con especificación de los montos asignados por institución receptora, de la región beneficiada y del número del decreto que la autorizó. Asimismo, en igual plazo, dicha información deberá ser publicada en formato electrónico en la página web de la Subsecretaría.

En aquellos casos en que para una determinada Región, no se disponga de proyectos en condiciones de ejecutarse en el ejercicio presupuestario correspondiente, el Intendente, con acuerdo del Consejo Regional, podrá solicitar a la Subsecretaría autorización para destinar los recursos disponibles en este ítem, a tipologías de proyectos distintas a las indicadas en las glosas respectivas. La

Subsecretaría podrá otorgar dicha autorización, mediante oficio, a contar del 1° de mayo de 2014. Este procedimiento no será aplicable para los recursos asociados a las provisiones Infraestructura Educativa, Fondo de Innovación para la Competitividad y Recuperación Infraestructura Local Zona Centro Sur.

03 Provisión Fondo Nacional de Desarrollo Regional (FNDR libre)

Hasta el 50% de estos recursos se podrá traspasar al ítem 24.03.002 del presupuesto de la Subsecretaría del Interior para atender situaciones de emergencia. En los casos en que se realizare este traspaso, copia



del respectivo decreto deberá remitirse a las Comisiones de Hacienda de ambas ramas del Congreso Nacional, dentro de los quince días siguientes contados desde su total tramitación.

La copia de los decretos que distribuyan estos recursos

mobiliario educacional, infraestructura de la educación parvularia y a la compra de terrenos e inmuebles para la instalación o acondicionamiento de establecimientos o locales educacionales del sector municipal (municipalidades y

establecimientos educacionales, la adquisición de equipamiento y/o mobiliario, y para enfrentar situaciones de emergencia.

La Subsecretaría deberá informar trimestralmente a las Comisiones de Hacienda del Senado y de la Cámara de



entre las distintas regiones del país, se remitirán a las Comisiones de Gobierno de ambas ramas del Congreso Nacional, dentro de los quince días siguientes contados desde su total tramitación.

04 Provisión Fondo Infraestructura Educacional (FIE)

Estos recursos se destinarán a financiar la ejecución de iniciativas de inversión y adquisición de activos no financieros destinados a infraestructura, equipamiento y

corporaciones municipales). Se distribuirán \$18.017.924 miles entre las regiones, a petición de los gobiernos regionales, previa aprobación del Ministerio de Educación, para el financiamiento de las inversiones señaladas en el párrafo anterior y para enfrentar situaciones de emergencia.

El resto de los recursos se distribuirá a proposición del Ministerio de Educación, para iniciativas postuladas por los gobiernos regionales que permitan la normalización, ampliación y reposición de los

Diputados y a la Comisión Especial Mixta de Presupuestos la distribución de los recursos señalados en el párrafo anterior, indicando nombre del proyecto, establecimiento educacional, monto, comuna y región. Esta información deberá ser remitida dentro de los treinta días siguientes al término del respectivo trimestre. Asimismo, en igual plazo, dicha información debe ser publicada en formato electrónico en la página web de la Subsecretaría de Desarrollo Regional y Administrativo.

05 Provisión Programa Infraestructura Rural (PIR)

Estos recursos se destinarán a proyectos de construcción, conservación y mejoramiento de caminos

destinar a las líneas de acción estipuladas en el Decreto Supremo N°829 de 1998, del Ministerio del Interior, Reglamento del Programa Mejoramiento de Barrios.

Al menos un 50% de estos recursos se distribuirá, antes

financiamiento del Gobierno Regional si corresponde. El resto de los recursos se distribuirá, durante el año 2014, a proposición de esta Subsecretaría, considerando los nuevos convenios que suscriba con los gobiernos regionales y las



secundarios, de obras portuarias, de agua potable y saneamiento rurales, de electrificación rural con fines productivos, de telecomunicaciones en zonas rurales, estudios básicos de Planes de Desarrollo Territorial y aquellos contemplados en el Manual Operativo del Programa, Resolución Exenta N°3.092 de 2012 de esta Subsecretaría.

Las modificaciones que se efectúen a esta Resolución deberán contar con la visación de la Dirección de Presupuestos. Además, estos recursos se podrán

del 31 de diciembre del año 2013, entre los gobiernos regionales a proposición de esta Subsecretaría conforme al avance en la formulación de Planes de Desarrollo Territorial, a los montos comprometidos en proyectos de arrastre y a la aplicación de recursos regionales elegibles para el programa. La citada distribución será informada en el mismo plazo a la Dirección de Presupuestos, mediante oficio que contendrá el detalle de los proyectos a financiar, el costo total, arrastre comprometido y

iniciativas de inversión nuevas elegibles para el programa.

Los Planes de Desarrollo Territorial se definirán según la metodología vigente del Sistema Nacional de Inversiones del Ministerio de Desarrollo Social.

Un monto no superior a \$659.200 miles, a petición de esta Subsecretaría, podrá ser destinado a todo tipo de gastos, a la elaboración de Planes Marco de Desarrollo Territorial y estudios complementarios a la elaboración de éstos, análisis de alternativas técnicas innovativas para

proyectos de infraestructura, y otros incluidos en el Manual Operativo.

La Subsecretaría deberá informar trimestralmente a ambas cámaras la aplicación de estos recursos individualizando el tipo de contrato, su modalidad, monto y duración. Parte de estos recursos podrá ser traspasado a los programas de funcionamiento de los gobiernos regionales o a otros programas de esta Subsecretaría.

En el caso de los proyectos de agua potable o saneamiento rurales, la unidad técnica deberá ser la Dirección de Obras Hidráulicas del Ministerio de Obras Públicas. Tratándose de construcción, conservación y mejoramiento de caminos secundarios, la unidad técnica deberá ser la Dirección de Vialidad de dicho Ministerio. En los casos que el Gobierno Regional lo determine, mediante resolución, podrá designar como unidad técnica a otro servicio público, a alguna municipalidad, o contratar a la empresa sanitaria o a empresas que presten servicio en la tipología respectiva.

06 Provisión Puesta en Valor del Patrimonio (PVP)

Estos recursos se destinarán al financiamiento de iniciativas de inversión que sean elegibles para el convenio de préstamo suscrito con el Banco

Interamericano de Desarrollo y aquellos contemplados en la Guía Operativa del Programa, Resolución Exenta N°81 de 2009 de esta Subsecretaría, que tengan por objeto poner en valor y proteger de manera sustentable las edificaciones, conjuntos o sitios protegidos como Monumento Nacional; los inmuebles de Conservación Histórica; los inmuebles o conjuntos ubicados en zonas de Conservación Histórica o en zonas patrimoniales protegidas por resolución de la SEREMI del Ministerio de Vivienda y Urbanismo; y los sitios del Patrimonio Mundial de la UNESCO o de la Lista Tentativa de los Bienes Culturales de Chile postulados como Patrimonio Mundial de la UNESCO. Las modificaciones que se efectúen a esta Resolución deberán contar con la visación de la Dirección de Presupuestos. Asimismo se podrá financiar pre-inversión en inmuebles en proceso de ser declarados Monumento Nacional, lo que deberá estar certificado por la Dirección de Arquitectura del Ministerio de Obras Públicas al momento que esta Subsecretaría asigne los recursos.

Con estos recursos se podrán financiar inversiones en inmuebles que contribuyan a la protección y puesta en valor de bienes patrimoniales muebles protegidos como Monumento Nacional. Con las iniciativas de inversión indicadas se podrán intervenir bienes de propiedad o usufructo fiscal, municipal o de empresas públicas y aquellas en que las instituciones del Estado



tengan un porcentaje mayoritario de su propiedad. También con estos recursos se podrá financiar iniciativas de puesta en valor de bienes declarados Monumento Nacional de propiedad o usufructo de instituciones privadas sin fines de lucro. Adicionalmente, se podrá financiar intervenciones en las fachadas de inmuebles de propiedad privada que se encuentren protegidos por alguna de las categorías de patrimonio señaladas en el párrafo anterior. Se incluyen en esta asignación \$1.300.000 miles para iniciativas de inversión relacionadas con la recuperación y desarrollo urbano de Valparaíso.

Estos recursos se distribuirán, durante el año 2014, a proposición de esta Subsecretaría, considerando entre otros factores, los proyectos que cumplan las condiciones técnicas y económicas para ser ejecutados

y los aportes comprometidos por los gobiernos regionales con recursos propios o de otras fuentes. A petición de los gobiernos regionales se podrán crear ítem de transferencias a instituciones privadas sin fines de lucro para la ejecución de las iniciativas de inversión que con ellas se acuerde.

Asimismo, parte de estos recursos se podrán transferir a los Gobiernos Regionales, a la Subsecretaría de Desarrollo Regional y Administrativo, a la Dirección de Arquitectura del Ministerio de Obras Públicas, al Ministerio de Desarrollo Social, al Ministerio de Vivienda y Urbanismo y a la Dirección de Bibliotecas, Archivos y Museos, en lo que corresponde al Consejo de Monumentos Nacionales, para el fortalecimiento de dichas instituciones; para iniciativas dentro de los objetivos del Programa y para iniciativas

asociadas a bienes declarados Patrimonio Mundial por la UNESCO, o para la ejecución de iniciativas de inversión con impacto en más de una región.

07 Provisión Programa Fondo de Innovación para la Competitividad (FIC)

Estos recursos se destinarán a todo tipo de gastos para el fortalecimiento de las capacidades de los gobiernos regionales y de la institucionalidad pública o privada para el desarrollo regional de la innovación, así como para la profesionalización de la gestión de los recursos destinados al Fondo de Innovación para la Competitividad. De éstos, al



menos el 80% será distribuido entre los gobiernos regionales, y el resto podrá ser aplicado directamente por esta Subsecretaría para acciones de carácter suprarregional. La distribución regional de estos recursos se propondrá por esta Subsecretaría a más tardar el 31 de diciembre de 2013. Estos recursos se podrán traspasar a los programas 01 de los gobiernos regionales y de esta Subsecretaría. La Subsecretaría informará a ambas Cámaras cada bimestre, a más tardar dentro de los quince días siguientes a su término, la nómina del personal contratado, con especificación del monto, plazo, lugar de desempeño, institución contratante, labor contratada y título profesional de los contratados.

09 Provisión Saneamiento Sanitario (SS)

Estos recursos se destinarán al financiamiento de iniciativas de inversión de saneamiento sanitario, sistemas de agua potable, alcantarillado sanitario, casetas sanitarias y demás líneas de acción estipuladas en la Guía Operativa del Programa, Resolución Exenta N°12.253 de 2012 de esta Subsecretaría. Las modificaciones que se efectúen a esta Resolución deberán contar con la visación de la Dirección de Presupuestos. Al menos un 50% de estos recursos se distribuirá, antes del 31 de diciembre de 2013, entre los gobiernos regionales a proposición de esta Subsecretaría conforme a los montos comprometidos en proyectos de

arrastre y a la aplicación de recursos regionales elegibles para el programa. La citada distribución será informada en el mismo plazo a la Dirección de Presupuestos, mediante oficio que contendrá el detalle de los proyectos a financiar, el costo total, arrastre comprometido y financiamiento del Gobierno Regional si corresponde. El resto de los recursos se distribuirá, durante el año 2014, a proposición de esta Subsecretaría, considerando entre otros factores, los proyectos que cumplan las condiciones técnicas y económicas para ser ejecutados y los aportes comprometidos por los gobiernos regionales con recursos propios o de otras fuentes. Un monto no superior a \$824.000 miles, a petición de esta Subsecretaría, podrá ser destinado a todo tipo de gastos,



incluso en personal hasta por \$762.200 miles que demande el fortalecimiento y funcionamiento del Programa, para acciones de capacitación, consultorías y difusión, y para la realización de Programas de Capacitación a operadores de sistemas de recolección, tratamiento y

10 Provisión Residuos Sólidos (RSD)

Estos recursos se destinarán a financiar iniciativas de inversión destinadas a la gestión y disposición de residuos sólidos domiciliarios, asimilables

entre los gobiernos regionales a proposición de esta Subsecretaría conforme a los montos comprometidos en proyectos de arrastre y a la aplicación de recursos regionales elegibles para el programa. La citada distribución será informada en el mismo plazo a la Dirección de



disposición final de aguas servidas. Estos recursos podrán transferirse a los Programas 01 de los gobiernos regionales y a otros subtítulos e ítem de esta Subsecretaría. En los meses de abril y octubre, la Subsecretaría deberá informar a las Comisiones de Hacienda del Senado y de la Cámara de Diputados, el listado completo de proyectos financiados con cargo a estos recursos, incluido el costo total por beneficiario, y la distribución y el destino de los recursos establecidos en el inciso tercero.

y otros, incluida la compra de terrenos y equipamiento que sean parte de los proyectos, la elaboración de estudios de diagnóstico, pre factibilidad e ingeniería y programas para la valorización de residuos, definidos en la Guía Operativa del Programa Nacional de Residuos Sólidos, Resolución Exenta N°12.255 de 2012 de esta Subsecretaría. Las modificaciones que se efectúen a esta Resolución deberán contar con la visación de la Dirección de Presupuestos. Al menos un 50% de estos recursos se distribuirá, antes del 31 de diciembre del año 2013,

Presupuestos, mediante oficio que contendrá el detalle de los proyectos a financiar, el costo total, arrastre comprometido y financiamiento del Gobierno Regional si corresponde. El resto de los recursos se distribuirá, durante el año 2014, a proposición de esta Subsecretaría, considerando entre otros factores, los proyectos que cumplan las condiciones técnicas y económicas para ser ejecutados y los aportes comprometidos por los gobiernos regionales con recursos propios o de otras fuentes. Un monto no superior a \$824.000 miles, a petición de

esta Subsecretaría podrá ser destinado a todo tipo de gastos a nivel nacional, incluso en personal, que se requiera para el fortalecimiento y funcionamiento del Programa, para la elaboración de estudios complementarios, talleres, información a la comunidad, fortalecimiento de organismos públicos para la fiscalización sanitaria y ambiental de los proyectos. Estos recursos podrán transferirse a los Programas 01 de los gobiernos regionales y a esta Subsecretaría, o a otras instituciones del sector público.

11 Provisión Ley 20.378 - Fondo de Apoyo Regional (FAR) (Transantiago)

Durante el año 2014, se podrá financiar iniciativas de transporte, conectividad y desarrollo regional, para los destinos que se indican en el numeral 1.- del artículo cuarto transitorio de la Ley N°20.378, las cuales deberán cumplir con las normas de evaluación señaladas en el inciso final de dicho numeral. La Subsecretaría de Desarrollo Regional y Administrativo, informará mediante oficio a la Dirección de Presupuestos los recursos que se transferirán a los Gobiernos Regionales, indicando el nombre de la iniciativa y los flujos. Las iniciativas deberán contar con la aprobación del respectivo Consejo Regional.

13 Provisión Energización

Estos recursos se destinarán a financiar iniciativas de inversión que digan relación con generación de energía, eficiencia energética, electrificación y catastros en alumbrado público. Al menos un 50% de estos recursos se distribuirá, antes del 31 de diciembre de 2013, entre los gobiernos regionales a proposición de esta Subsecretaría, sobre la base de la proposición fundada del Ministerio de Energía, la que deberá considerar, a lo menos, la cartera de proyectos en condiciones de ser ejecutados y que digan relación con los destinos de estos recursos; y los montos comprometidos en proyectos de arrastre. La citada distribución será informada en el mismo plazo a la Dirección de Presupuestos, mediante oficio que contendrá el detalle de los proyectos a financiar, el costo total, arrastre comprometido y financiamiento del Gobierno Regional si corresponde.

El resto de los recursos se distribuirá, durante el año 2014, a proposición de esta Subsecretaría, considerando entre otros factores, los aportes comprometidos por los gobiernos regionales con recursos propios o de otras fuentes. No obstante lo señalado en el artículo



75 de la Ley N°19.175, para aquellas iniciativas de inversión del sector energía en las cuales no exista metodología de evaluación de proyectos, se considerará la visación técnica emitida por el Ministerio de Energía. Estos proyectos podrán considerar el equipamiento necesario para el funcionamiento de los comités, cooperativas u organizaciones comunitarias que se hagan cargo de la operación de los sistemas, como asimismo,

los gastos destinados a su capacitación. A petición de esta Subsecretaría podrá ser destinado a todo tipo de gastos a nivel nacional, incluso en personal, un monto de hasta \$61.800 miles, que se requiera para el fortalecimiento y funcionamiento del Programa, y para la elaboración de estudios complementarios.

Estos recursos podrán transferirse a los Programas 01 de los gobiernos regionales y de

esta Subsecretaría. Asimismo, con estos recursos se podrá financiar el pago de subsidios para la operación de proyectos de energía, previo informe favorable de la Subsecretaría de Energía. Esta Subsecretaría deberá informar semestralmente a la Comisión Especial Mixta de Presupuestos la nómina del personal contratado con estos recursos.

Intendente: Jaime Brahm Barril

Jefe División Análisis y Control de Gestión: René Uribe Ebner
Jefa Departamento Estudio e Inversiones: Paola Cabello Courbis

Analistas de Inversiones:
Isabel Alegría Gutiérrez
Guido Almonacid Molina
Jessica Andrade Becker
Karin Barrientos Winter
René Cárcamo Andrade
Paulina Huidobro Jarami
Víctor Munzenmayer Chávez
Edgardo Olea Bravo
Ignacio Ortiz Martín
Gloria Quezada Velásquez
Jorge Vera Ruiz

Jefa Unidad Jurídica: Isolda Luco Canales
Jefe Unidad Inversión Complementaria: Elmo Almonacid Molina
Jefe de Programación Financiera: Nelson Paredes Oyarzo

Programador Presupuestario:
Carlos Muñoz Ruiz

Unidad de Gestión: Claudia Mazuela Águila, Sonia Miranda Ulloa

Apoyo Administrativo:
Ana Becerra Viva
Guillermo Agüero Vargas

Jefe División Administración y Finanzas: Alejandro Montaña Ampuero.

Jefe División de Planificación: Iván Haro Uribe

ARI – PROPIR
Alex Veloso Hernández

Admisibilidad FNDR:
Haroldt Solervicens Pino

Elaborado Por:
René Uribe Ebner
Paola Cabello Courbis
Claudia Mazuela Águila
Carlos Muñoz Ruíz
Sonia Miranda Ulloa

Fotografías:
Christian Brown Pacheco