

FRIL

BICENTENARIO

ESTADO DE SITUACION

DIVISION DE PRESUPUESTO E INVERSION REGIONAL
DEPARTAMENTO DE INVERSIONES Y PROYECTOS
FRIL - DIPIR

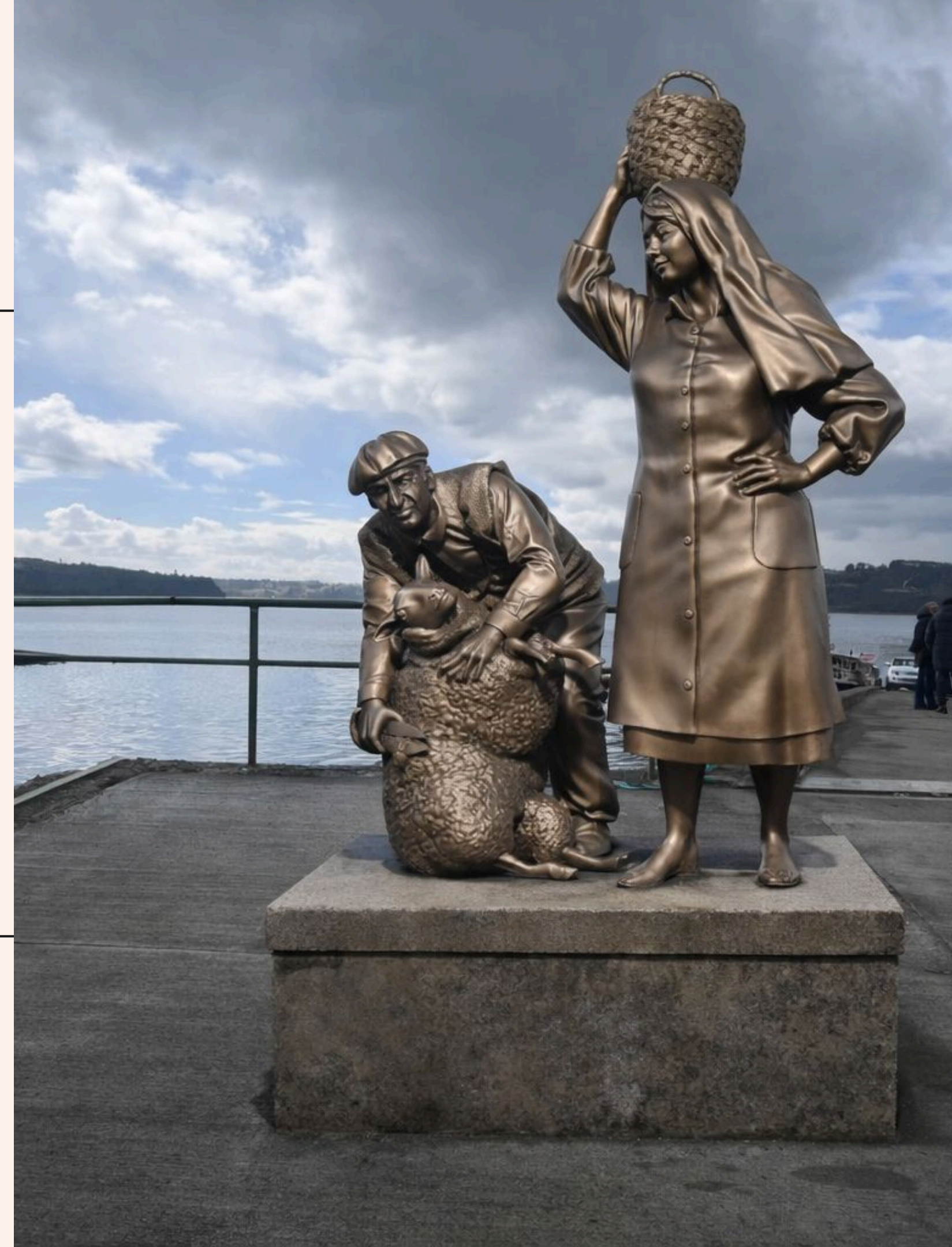

FRIL BICENTENARIO

01

El 18 de enero de 2026 se conmemoraron los 200 años de la Firma del tratado de Tantauco, que puso fin a la guerra de la independencia de Chile y la anexión de Chiloé al territorio Chileno. En ese escenario el Gobierno Regional de Los Lagos, a través del FRIL definió asignar a cada una de las comunas de la Provincia de Chiloé una iniciativa FRIL adicional para conmemorar el Bicentenario.

02

El FRIL Bicentenario Chiloé, consiste en asignar 3000 UTM por municipio, para un proyecto exclusivo para conmemorar este hito histórico, basándose en los ejes del programa del Gobernador

03

Las áreas de inversión FRIL Bicentenario son:

- b) Apoyo a las Artes y la Cultura: invertir en infraestructura cultural
- c) Centros Culturales: Mantención centros culturales
- f) Rutas Turísticas: crear rutas temáticas, Ej miradores, etc.



ILUSTRE MUNICIPALIDAD DE
CASTRO

MEJORAMIENTO PASEO COSTANERO, COMUNA DE CASTRO.

Siendo presidente de la república Don JOSÉ ANTONIO KAST RIST y gobernador Don ALEJANDRO SANTANA TIRACHINI, se realiza la inauguración de la obra “MEJORAMIENTO PASEO COSTANERO” por mandato del Gobierno Regional de Los Lagos y aprobado por el Consejo Regional de Los Lagos, la cual se enmarca en la conmemoración del BICENTENARIO DE CHILOÉ.

Proyecto FRIL, con el financiamiento del Gobierno Regional de Los Lagos.
Siendo alcalde Don BALTAZAR ELGUETA CHEUQUEPIL

www.goreloslagos.cl

Castro, Mayo 2026



Presupuesto y % Ejecución Presupuestaria

Presupuesto

El marco presupuestario asciende a \$1.529.840.368, para las 10 comunas de la Provincia de Chiloé. Cada territorio contó con una asignación de \$168.000.000. La única comuna que no ocupó su marco fue Quemchi

% Ejecución Presupuestaria

A la fecha, el promedio de ejecución alcanza a un 45% donde destacan las comunas de Chonchi con un 76% y Quellon con un 74%

\$1.529.840.368

PARA 10 CONTRATOS FRIL
BICENTENARIO

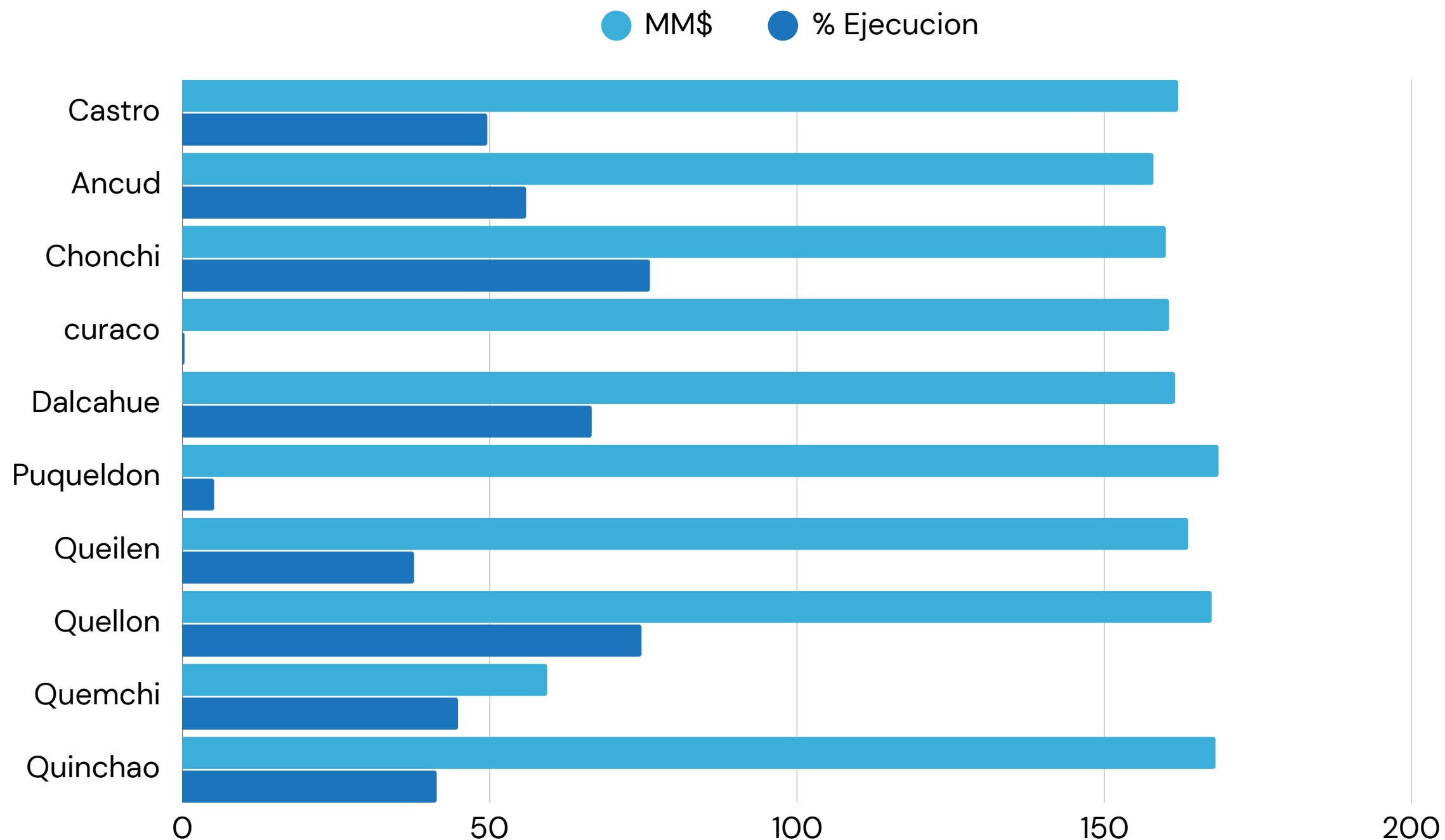

Castro

(2026)

El diseño de la intervención considera un mejoramiento del espacio público existente, configurando una circulación peatonal que incorpora accesibilidad universal, iluminación, mobiliario urbano, vegetación nativa y materiales resistentes al clima costero. Se crean zonas de descanso, contemplación y encuentro, para el uso diario de familias, personas mayores, jóvenes y turistas. En reconocimiento a los oficios tradicionales realizados por mujeres y hombres de la cultura local, se incorpora un monolito conmemorativo en el sector conocido como el Muelle de "Las Papas", esto, en conjunto con una remodelación del refugio de espera de pasajeros. Así, el Paseo Costero se enmarca como un hito urbano que refuerza la memoria activa entre los Chilotos y su relación ancestral entre tierra-mar, reconoce su historia bicentennial como parte de la República, y ofrece un espacio abierto, accesible y significativo para la ciudad



(BORIS CARVAJAL)

Ancud

(2035)

Esta iniciativa tiene como propósito la implementación de 32 señaléticas histórico-turística a modo de TOTEM, y en Honor al BICENTENARIO DE CHILOÉ, el emplazamiento será en diversos sectores de la comuna de Ancud, con el fin de enriquecer la experiencia tanto de residentes como de visitantes. Esto se logrará mediante la mejora en la orientación, el acceso a servicios y la comprensión del entorno patrimonial, cultural y natural del territorio. Esta iniciativa se enmarca en los principios de su desarrollo patrimonial, cultural y turístico.- Los materiales predominantes de la Obra serán: - Estructura de acero - Revestimiento de Tejuela Nativa - Revestimiento de Acero Corten - Encamisado de Madera - Fundación de hormigón



(PROYECTO 01)

(2030)



(PROYECTO 02)

(2030)



(PROYECTO 03)

(2030)



PROYECTO 02

Quemchi

La localidad de Quicaví famosa por su historia mitología como la "cueva de Quicaví", requiere un mejoramiento integral en la plaza relacionado el recambio de 16 luminarias, construcción de un punto verde el cual contempla, estructura metálica, revestimiento de madera, losa de hormigón y 6 contenedores. Todas estas obras contribuirán a contar con una plaza más segura, más amigable, más acorde a las necesidades de sus habitantes y visitantes, permitiendo ser una localidad más desarrollada en su infraestructura y espacio público, promoviendo el turismo y desarrollo local del sector. Con el bicentenario de Chiloé, se busca promover el desarrollo local y el turismo celebraciones, actividades culturales y proyectos que resalten la historia y la cultura de la isla y que contribuyan a construir un sentido de pertenencia y orgullo en los habitantes de Chiloé

(2035)

Dalcahue

EL PROYECTO CONTEMPLA LA CONSERVACIÓN INTEGRAL DEL MUSEO DE DALCAHUE, ASI COMO MEJORAMIENTOS MENORES PARA DAR CUMPLIMIENTO A NORMATIVA VIGENTE. LAS PRINCIPALES INTERVENCIONES CONSIDERAN EL RECAMBIO DE ESTRUCTURA DE FUNDACIONES (LUMILLAS), VIGAS MAESTRAS Y ENVIGADO DE PISO. SE PLANTEA ADEMAS EL CAMBIO DE REVESTIMIENTO EXTERIOR TANTO MURO (110M2) COMO CUBIERTA (168M2), MEJORAMIENTO SISTEMA ELECTRICO, MEJORAMIENTO DE SISTEMA DE AGUA Y ALCANTARILLADO Y REPOSICION DE 131M2 PASARELA DE MADERA QUE SE ENCUENTRA EN MAL ESTADO

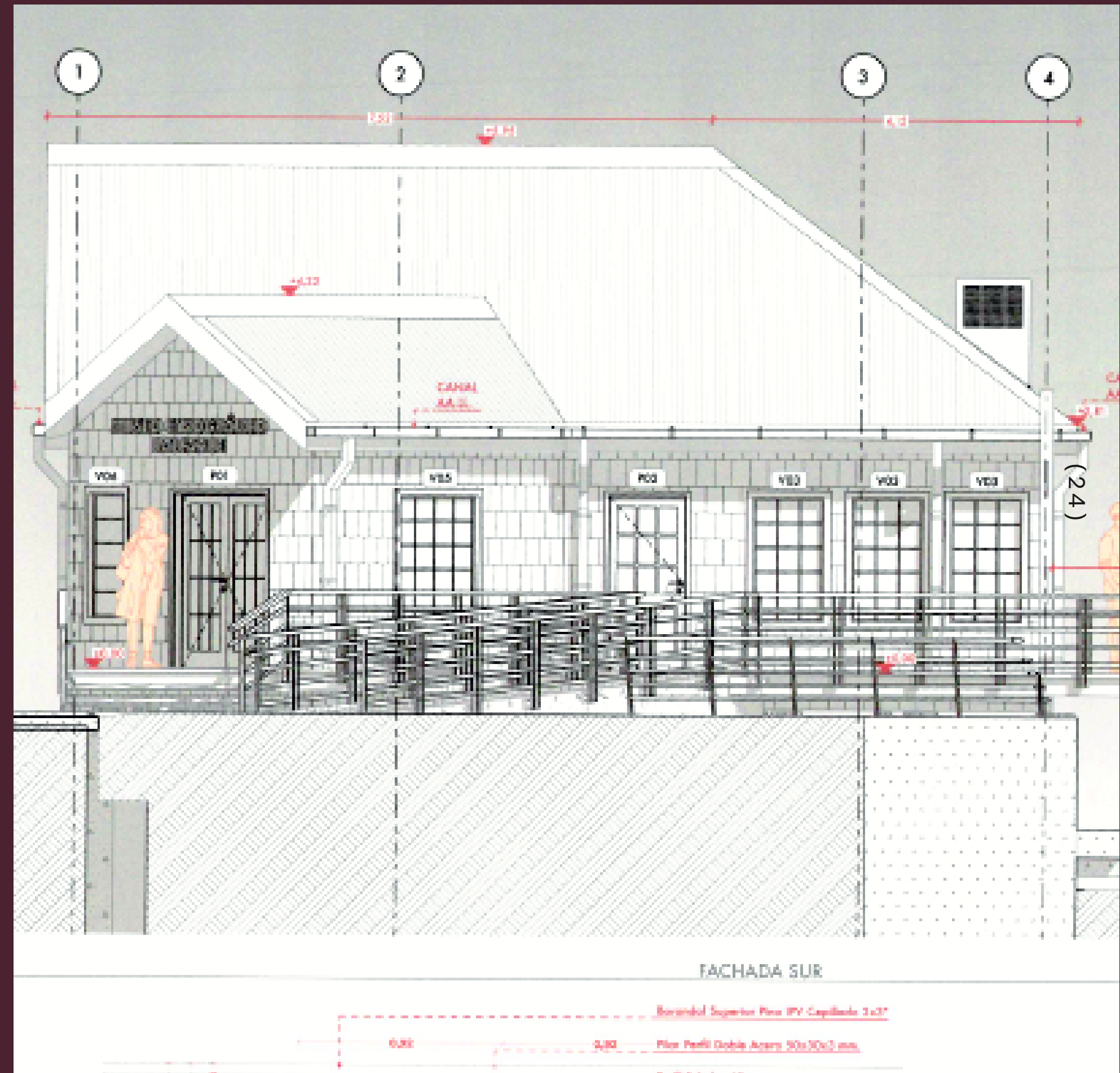
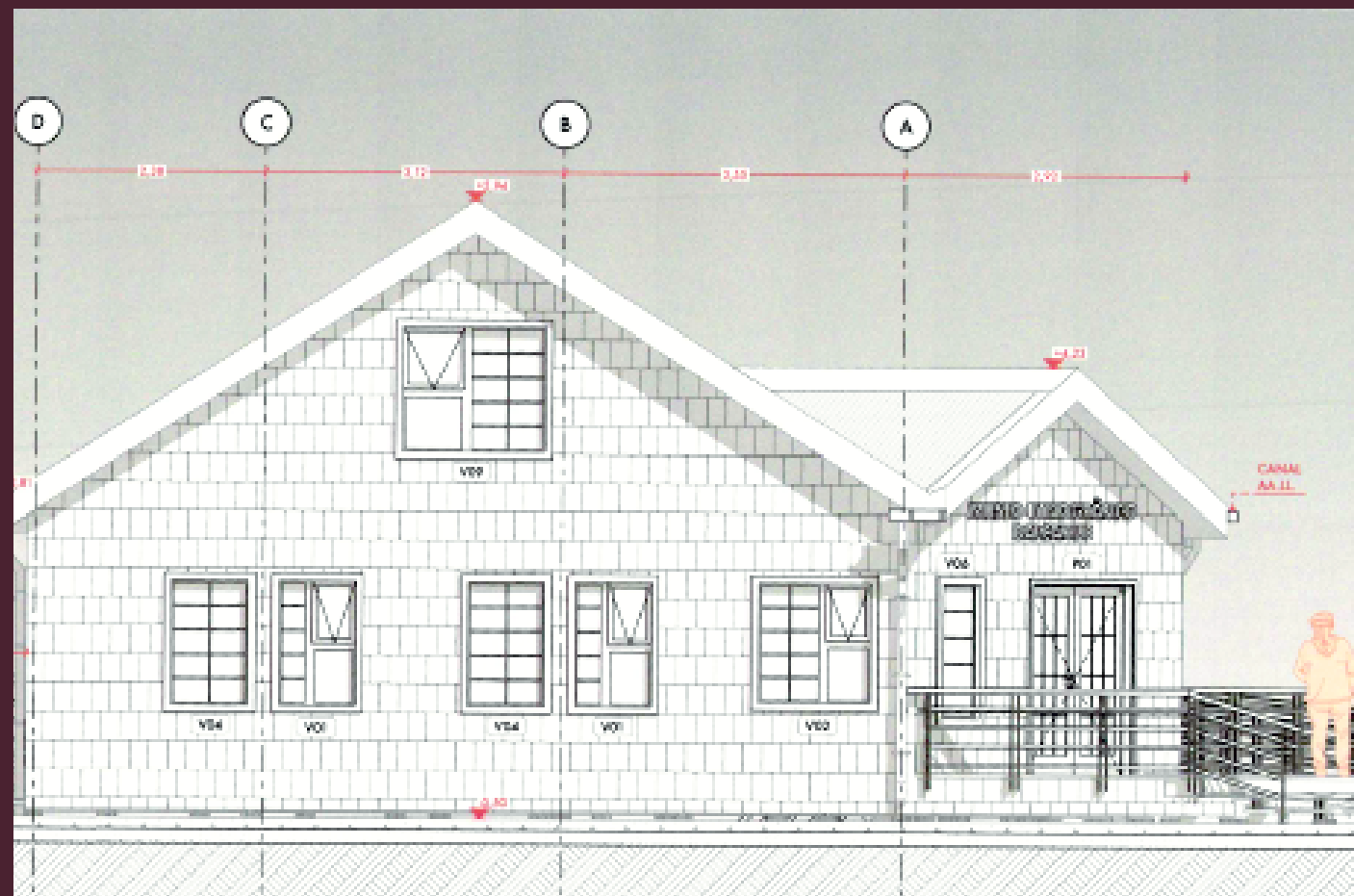

Curaco de Vélez

Su diseño, profundamente enraizado en la estética y funcionalidad chilota, permite fortalecer el sentido de pertenencia local y ofrecer a la ciudadanía un lugar digno, accesible y representativo para la realización de actividades culturales, ferias, presentaciones, encuentros comunitarios y conmemoraciones históricas, como el Bicentenario de Tantauco. La construcción contemplará un área aproximada de 400 m², compuesta por una estructura de acero que garantizará durabilidad y resistencia en un entorno climático exigente, junto con un revestimiento en tejuela de alerce, material tradicionalmente utilizado en la arquitectura chilota por su nobleza y capacidad de envejecimiento natural



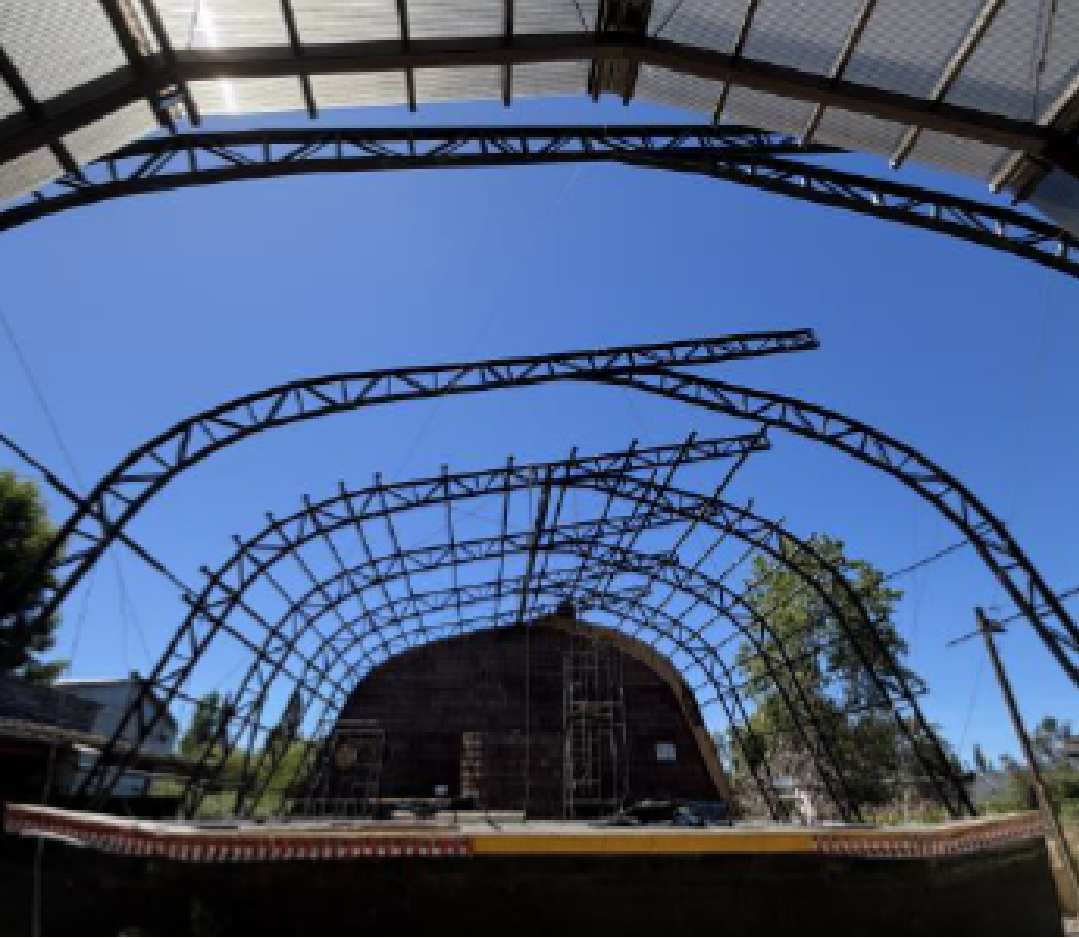

Quinchao

El proyecto considera principalmente la intervención del escenario y de la explanada. Para el escenario se prevé primero realizar la conservación a la estructura existente que se encuentra en regular estado. La nueva cubierta estará compuesta por planchas metálicas y transparentes (en un sector) tipo PV4, se considera la normalización eléctrica, la inclusión de la ruta accesible por medio del uso de rampas para acceder al escenario y de la continuación de las veredas peatonales



(PORTFOLIO DE TRABAJOS)

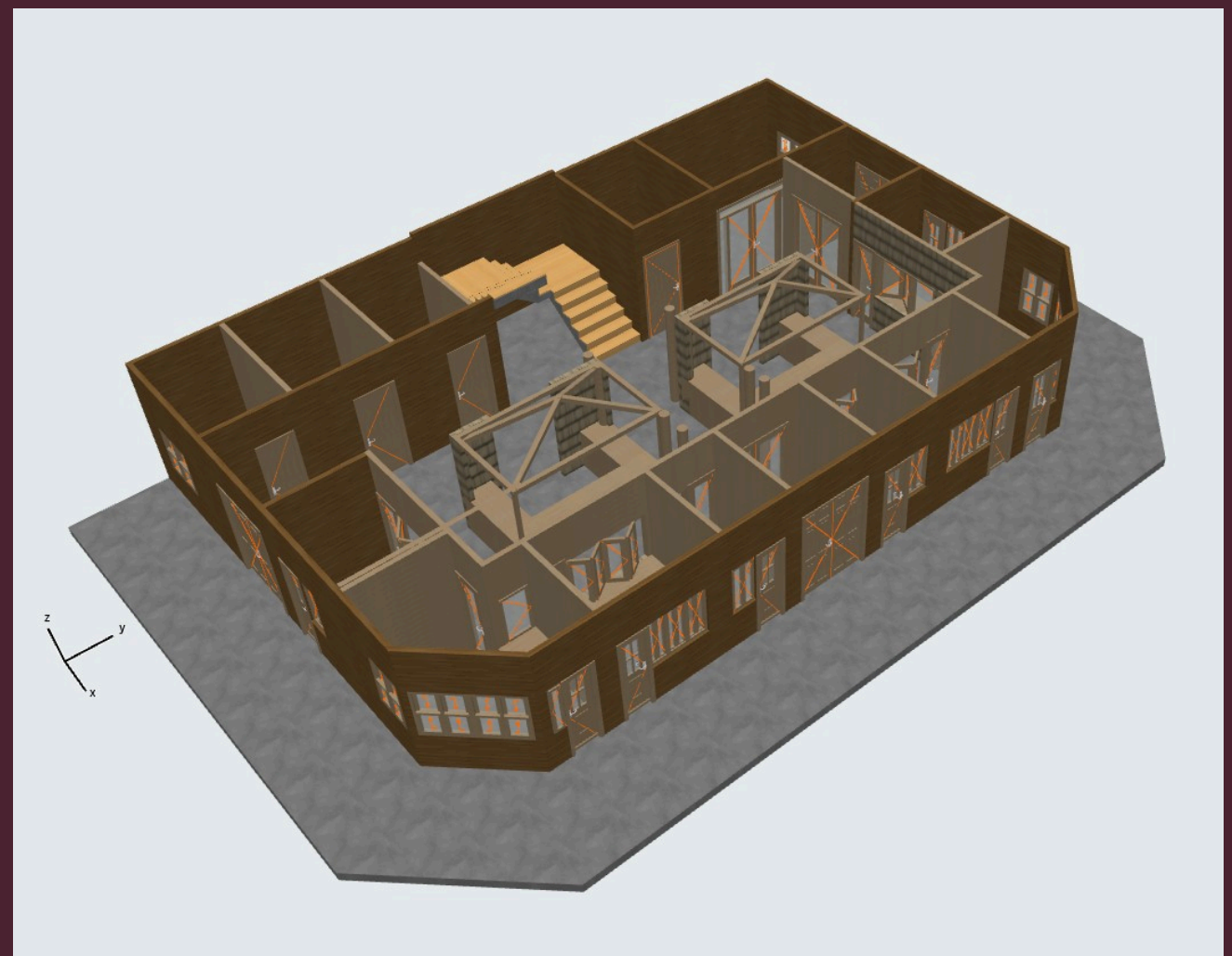

Chonchi

EL PROYECTO CONTEMPLA EL MEJORAMIENTO 480 M2 EL EDIFICIO QUE ALBERGA LA FERIA ARTESANAL DE CHONCHI, INTERVINIENDO TANTO EN SU INTERIOR COMO EN SU EXTERIOR, SIN ALTERAR SU ESTRUCTURA ORIGINAL NI REALIZAR MODIFICACIONES EN SUS FACHADAS, RESPETANDO ASÍ SU VALOR ARQUITECTÓNICO Y PATRIMONIAL. INTERVENCIONES EN EL EXTERIOR: • LIMPIEZA GENERAL Y APLICACIÓN DE PINTURA EN LOS REVESTIMIENTOS EXTERIORES, INCLUYENDO LAS TEJUELAS Y LA MADERA DISPUESTA EN FORMA HORIZONTAL. • REPOSICIÓN Y MEJORAMIENTO DE VENTANAS, MANTENIENDO SU DISEÑO ORIGINAL.

Queilen

(2035)

EL PROYECTO CONSISTE EN EL MEJORAMIENTO GENERAL DEL PRINCIPAL ESPACIO CÍVICO DE LA COMUNA. LA INTERVENCIÓN CONSIDERA LA INSTALACIÓN DE 7 NUEVAS LUMINARIAS ORNAMENTALES PARA ABARCAR ÁREAS SIN ILUMINACIÓN, TAMBIÉN SE INSTALARÁN 4 LUMINARIAS A NIVEL DE PISO PARA ILUMINAR LA ESCULTURA LLAMADA "SACHO". SE MEJORARÁ TAMBIÉN EL CENTRO DE LA PLAZA CON LA INSTALACIÓN DE UN MOSAICO DEL ESCUDO COMUNAL. POR SU PARTE, EN EL ÁREA DONDE SE GENERAN ACTIVIDADES CON LA COMUNIDAD, SE IMPLEMENTARÁN LETRAS TURÍSTICAS ILUMINADAS EN UN ESPACIO DE 45 M2, SUMADO A LA INSTALACIÓN DE 8 PANELES DE INFOGRAFÍA DONDE SE CONTARÁ LA HISTORIA Y RELEVANCIA COMUNAL CON LA CONMEMORACIÓN DEL BICENTENARIO





PROYECTO 02

Quellon

ESTA INICIATIVA PRETENDE REALIZAR LA RESTAURACIÓN DEL MONUMENTO EN PUNTA DE LAPAS PRIORIZA LA REPOSICIÓN DE PAVIMENTOS Y ESCAÑOS PARA MEJORAR LA ACCESIBILIDAD Y COMODIDAD. SE REALIZARÁ UNA LIMPIEZA Y REPINTADO DEL MONUMENTO CON PINTURAS RESISTENTES A LA CORROSIÓN, SE CONSIDERA LA INSTALACION DE PAVIMENTOS DE HORMIGON EN GENERAL, CON ACCESIBILIDAD UNIVERSAL. SE CONSIDERA LA INSTALACION DE ILUMINACION ORNAMENTAL TIPO PLAZA CON TECNOLOGIA LED CON AHORRO ENERGETICO, LA INSTALACIÓN DE SEÑALÉTICA INFORMATIVA EN DONDE SE NARRARÁ SU HISTORIA. EL PAISAJISMO CIRCUNDANTE SE MEJORARÁ PARA CREAR UN ESPACIO ARMONIOSO Y ACCESIBLE

EJECUCION PRESUPUESTARIA

PROYECTOS FRIL BICENTENARIO - CHILOE 2026

COMUNA	MONTO CONTRATO	TOTAL PAGADO 2025	SALDO PAGAR 2026	% EJECUCION
CHONCHI	159.998.551	121.728.819	30.772.732	76.08
QUELLON	167.479.380	125.117.186	42.204.682	74.71
DALCAHUE	161.500.924	107.554.282	48.013.004	66.60
ANCUD	158.482.490	88.634.532	69.847.958	55.93
CASTRO	162.158.028	80.470.927	81.687.101	49.63
QUEMCHI	59.356.839	26.628.847	3.045.655	44.86
QUINCHAO	168.108.400	69.586.837	98.521.563	41.39
QUEILEN	163.651.774	61.706.559	101.945.215	37.71
PUQUELDON	168.572.500	8.716.751	159.855.749	5.17
CURACO	160.531.482	562.275	159.969.207	0.35
Total Provincia	1.529.840.368	690.707.015	795.862.866	45.15

FRIL - DIPIR

Jefe División Cristobal Silva Martinez

Jefa Depto. Paulina Huidobro Jarami

Equipo FRIL DIPIR

Patricio Zuñiga Llaiquen
Sloan Gonzalez Montecino

