

Estado de Situación Ejecución Presupuestaria FNDR Región de Los Lagos MAYO 2025

Marco FNDR - Programa 02 2025

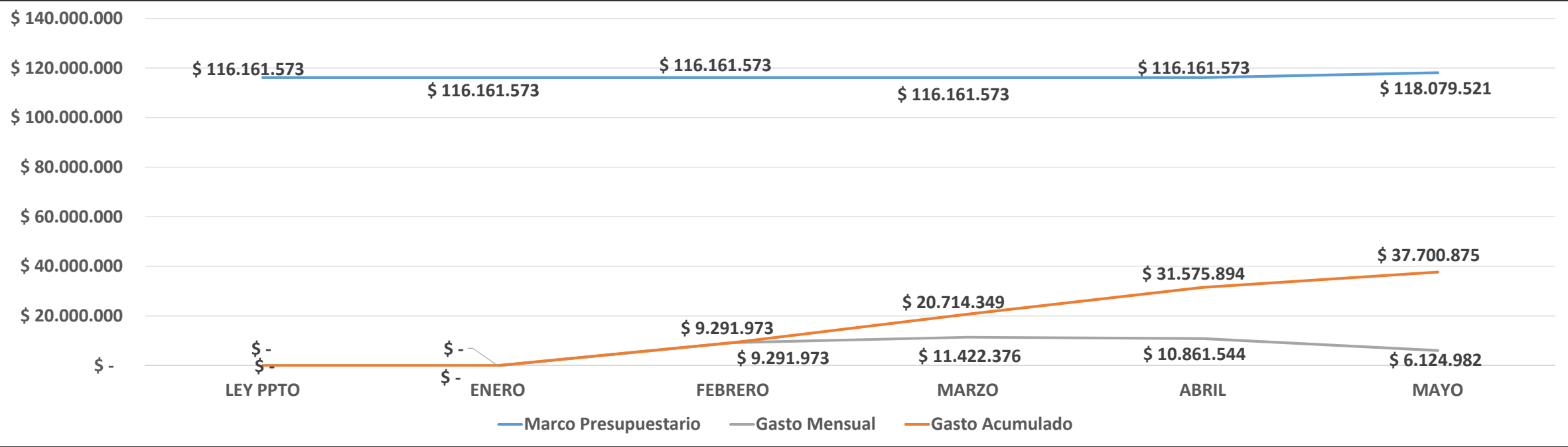

Eficiencia Presupuestaria FNDR Programa 02 - 2025 - % Ejecución

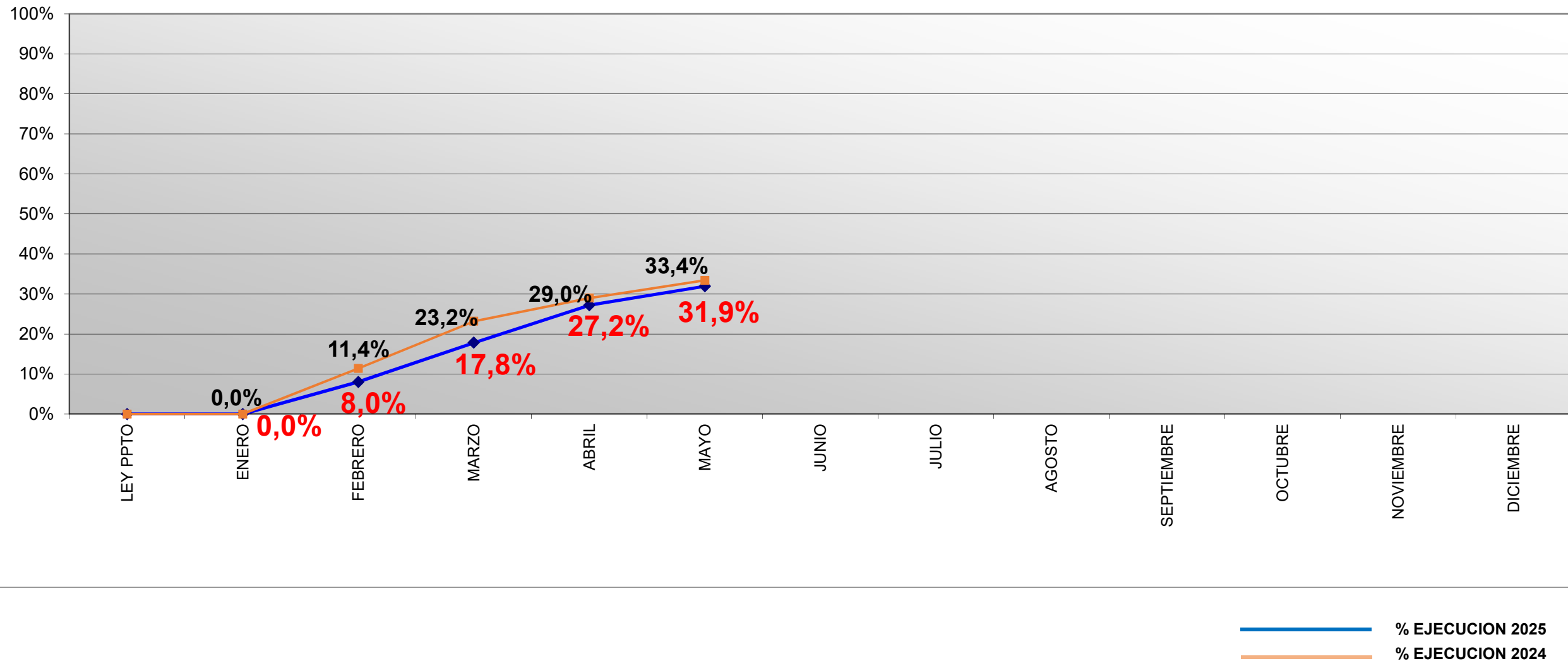



Eficiencia Presupuestaria por Provincia

FNDR - 02 al 31 Mayo 2025

COSTO TOTAL					FNDR 2025 - PROGRAMA 02				
PROVINCIA	COSTO	%	INICIATIVAS	PAGOS AÑOS ANTERIORES	COMPROMISO 2025	% DIST. DEL COMPROMISO	TOTAL PAGADO 2025	% EJECUCION	SALDO DICIEMBRE
OSORNO	77.198.035.931	14%	57	28.656.894.941	18.113.400.696	17%	4.312.526.909	23,81%	13.800.873.787
LLANQUIHUE	140.049.313.080	25%	86	64.034.730.186	26.271.776.893	25%	10.056.980.440	38,28%	16.214.796.453
CHILOE	135.816.163.008	24%	69	40.515.500.672	23.479.221.045	22%	8.934.561.456	38,05%	14.544.659.589
PALENA	91.885.483.139	16%	26	24.854.725.357	15.274.229.877	14%	1.862.921.835	12,20%	13.411.308.042
REGIONAL	63.333.032.323	11%		1.186.105.296	23.517.123.312	22%	11.643.305.212	49,51%	11.873.818.100
TOTAL PRESUPUESTO 02 TERRITORIAL AÑO 2025					106.655.751.823	100%	36.810.295.852		69.845.455.971
PROGRAMAS	54.216.854.595	10%		15.452.585.867	11.423.769.177		890.579.326	7,80%	10.533.189.851
TOTAL	562.498.882.076	100%	238	174.700.542.319	118.079.521.000		37.700.875.178	31,93%	80.378.645.822



Eficiencia Presupuestaria Provincia Osorno

Gasto FNDR - 02 al 31 Mayo 2025

		COSTO TOTAL		FNDR 2025					
PROVINCIA	INICIATIVAS	COSTO	%	PAGOS AÑOS ANTERIORES	COMPROMISO 2025	% DIST. DEL COMPROMISO	TOTAL PAGADO 2025	% EJECUCION	SALDO DICIEMBRE
PROV. OSORNO	5	11.222.193.000	15%	5.256.446.492	1.557.720.281	9%	500.637.150	32,14%	1.057.083.131
OSORNO	23	33.346.927.829	43%	18.741.616.173	6.318.417.222	35%	1.828.349.401	28,94%	4.490.067.821
PTO. OCTAY	4	1.997.081.000	3%	21.934.080	1.633.870.200	9%	274.620.000	16,81%	1.359.250.200
PURRANQUE	8	6.255.234.000	8%	857.058.648	2.491.309.552	14%	503.179.956	20,20%	1.988.129.596
PUYEHUE	3	9.230.453.000	12%	496.685.030	633.767.970	3%	38.520.300	6,08%	595.247.670
RIO NEGRO	7	6.337.378.102	8%	2.153.175.395	3.395.728.307	19%	545.245.325	16,06%	2.850.482.982
SAN JUAN DE LA COSTA	3	6.789.075.000	9%	1.107.987.923	1.260.555.941	7%	621.974.777	49,34%	638.581.164
SAN PABLO	4	2.019.694.000	3%	21.991.200	822.031.223	5%	0	0,00%	822.031.223
TOTAL	57	77.198.035.931	100%	28.656.894.941	18.113.400.696	100%	4.312.526.909	23,81%	13.800.873.787



Eficiencia Presupuestaria Provincia Llanquihue

Gasto FNDR - 02 al 31 Mayo 2025

		COSTO TOTAL		FNDR 2025					
PROVINCIA	INICIATIVAS	COSTO	%	PAGOS AÑOS ANTERIORES	COMPROMISO 2025	% DIST. DEL COMPROMISO	TOTAL PAGADO 2025	% EJECUCION	SALDO DICIEMBRE
P. MONTT	16	37.843.055.681	27%	20.306.135.623	6.795.339.447	26%	3.274.560.271	48,19%	3.520.779.176
CALBUCO	8	23.279.327.546	17%	13.560.884.574	4.098.193.355	16%	2.291.603.460	55,92%	1.806.589.895
COCHAMO	7	6.981.973.515	5%	220.786.368	1.631.802.892	6%	0	0,00%	1.631.802.892
FRESIA	10	5.860.392.763	4%	1.281.628.548	2.331.436.102	9%	1.301.359.691	55,82%	1.030.076.411
FRUTILLAR	8	14.032.900.442	10%	7.850.491.768	1.340.047.438	5%	334.845.558	24,99%	1.005.201.880
LLANQUIHUE	2	821.353.997	1%	128.969	420.001.028	2%	103.709.345	24,69%	316.291.683
LOS MUERMOS	7	5.673.331.452	4%	2.155.805.878	1.916.689.710	7%	1.210.274.779	63,14%	706.414.931
MAULLIN	10	7.434.169.681	5%	0	1.820.375.909	7%	634.999	0,03%	1.819.740.910
P.VARAS	10	13.935.651.047	10%	3.773.478.504	3.234.078.790	12%	938.058.112	29,01%	2.296.020.678
PROV.LLANQUIHUE	8	24.187.156.956	17%	14.885.389.954	2.683.812.222	10%	601.934.225	22,43%	2.081.877.997
TOTAL	86	140.049.313.080	100%	64.034.730.186	26.271.776.893	100%	10.056.980.440	38,28%	16.214.796.453



Eficiencia Presupuestaria Provincia Chiloé

Gasto FNDR - 02 al 31 Mayo 2025

		COSTO TOTAL		FNDR 2025					
PROVINCIA	INICIATIVAS	COSTO	%	PAGOS AÑOS ANTERIORES	COMPROMISO 2025	% DIST. DEL COMPROMISO	TOTAL PAGADO 2025	% EJECUCION	SALDO DICIEMBRE
PROV. CHILOE	6	29.075.192.189	22%	12.539.253.102	6.240.355.287	27%	4.116.708.607	65,97%	2.123.646.680
ANCUD	9	9.449.805.000	7%	2.074.258.198	3.350.524.763	15%	1.015.350.659	30,30%	2.335.174.104
CASTRO	5	19.227.056.531	14%	536.983.601	2.023.167.219	9%	750.486.815	37,09%	1.272.680.404
CHONCHI	14	14.308.954.002	11%	2.120.550.699	2.866.728.843	12%	912.390.444	31,83%	1.954.338.399
CURACO DE VÉLEZ	8	15.797.294.000	12%	13.110.357.655	1.663.417.510	7%	649.432.330	39,04%	1.013.985.180
DALCAHUE	8	10.449.046.005	8%	2.343.744.403	1.806.408.002	8%	309.451.198	17,13%	1.496.956.804
PUQUELDON	3	5.114.040.000	4%	3.436.677.459	1.011.544.382	4%	2.320.262	0,23%	1.009.224.120
QUEILEN	1	3.004.618.000	2%	1.045.300.291	10.000.000	0%	0	0,00%	10.000.000
QUELLON	6	3.467.293.476	3%	1.268.038.862	1.234.876.468	5%	245.411.158	19,87%	989.465.310
QUEMCHI	5	18.670.164.805	14%	1.190.586.088	2.037.941.263	9%	692.691.506	33,99%	1.345.249.757
QUINCHAO	4	5.382.900.000	4%	849.750.314	763.219.308	3%	240.318.477	31,49%	522.900.831
TOTAL	69	133.946.364.008	100%	40.515.500.672	23.008.183.045	100%	8.934.561.456	38,83%	14.073.621.589



Eficiencia Presupuestaria Provincia Palena

Gasto FNDR - 02 al 31 Mayo 2025

		COSTO TOTAL		FNDR 2025					
PROVINCIA	INICIATIVAS	COSTO	%	PAGOS AÑOS ANTERIORES	COMPROMISO 2025	% DIST. DEL COMPROMISO	TOTAL PAGADO 2025	% EJECUCION	SALDO DICIEMBRE
PROV. PALENA	8	76.744.637.000	43%	22.787.691.025	10.281.023.131	36%	658.394.115	6,40%	9.622.629.016
CHAITEN	3	5.171.879.720	3%	0	1.376.113.720	5%	368.115.720	26,75%	1.007.998.000
FUTALEUFU	7	2.806.174.419	2%	257.729.558	863.291.287	3%	0	0,00%	863.291.287
HUALAIHUE	5	3.803.940.000	2%	155.338.121	1.114.591.392	4%	222.663.463	19,98%	891.927.929
PALENA	3	91.885.483.139	51%	24.854.725.357	15.274.229.877	53%	1.862.921.835	12,20%	13.411.308.042
TOTAL	26	180.412.114.278	100%	48.055.484.061	28.909.249.407	100%	3.112.095.133	10,77%	25.797.154.274

Eficiencia Presupuestaria Por Provisión

Gasto FNDR - 02 al 31 Mayo 2025

		MARCO DECRETADO V/S COMPROMISO 2025 - PROGRAMA 02				COMPROMISO V/S PAGOS 2025 - PROGRAMA 02			
FONDO	PROGRAMA	MARCO DECRETADO	COMPROMISO 2025	% DIST. DEL COMPROMISO	DIFERENCIA	COMPROMISO 2024	PAGOS 2025	% EJECUCION	SALDO A DICIEMBRE
LIBRE	LIBRE	78.183.231.000	72.342.863.099	61,27%	5.840.367.901	72.342.863.099	19.370.849.615	26,78%	52.972.013.484
FAR	FONDO APOYO REGIONAL	20.964.772.000	22.056.469.794	18,68%	-1.091.697.794	22.056.469.794	8.691.632.601	39,41%	13.364.837.193
PEDZE	PLAN ESPECIAL DE DESARROLLO DE ZONAS EXTREMAS	9.130.454.000	9.130.454.000	7,73%	0	9.130.454.000	496.169.725	5,43%	8.634.284.275
TR	TERRITORIOS REZAGADOS	0	388.047.725	0,33%	-388.047.725	388.047.725	125.233.500	32,27%	262.814.225
FRIL	FONDO REGIONAL DE INICIATIVA LOCAL	7.281.226.000	7.281.226.000	6,17%	0	7.281.226.000	7.250.538.083	99,58%	30.687.917
ENERGIZACION	ENERGIZACION	0	448.861.630	0,38%	-448.861.630	448.861.630	4.800.000	1,07%	444.061.630
FRPD	FONDO REGIONAL PARA LA PRODUCTIVIDAD Y DESARROLLO	2.519.838.000	2.519.838.000	2,13%	0	2.519.838.000	0	0,00%	2.519.838.000
PIRDT	INFRAESTRUCTURA RURAL PARA EL DESARROLLO TERRITORIAL	0	1.827.536.112	1,55%	-1.827.536.112	1.827.536.112	1.164.363.004	63,71%	663.173.108
SS	SANEAMIENTO SANITARIO	0	618.560.636	0,52%	-618.560.636	618.560.636	0	0,00%	618.560.636
PVP	PUESTA EN VALOR DEL PATRIMONIO	0	1.177.289.004	1,00%	-1.177.289.004	1.177.289.004	597.288.650	50,73%	580.000.354
RSD	RESIDUOS SOLIDOS	0	288.375.000	0,24%	-288.375.000	288.375.000	0	0,00%	288.375.000
TOTAL	TOTAL	118.079.521.000	118.079.521.000	100%	0	118.079.521.000	37.700.875.178	31,93%	80.378.645.822



Eficiencia Presupuestaria Por SubTítulo

Gasto FNDR - 02 al 31 Mayo 2025

PROGRAMA 02 - FNDR 2025									
SUBTITULO		COSTO	TOTAL GASTO AÑOS ANTERIORES	MARCO DECRETADO	COMPROMISO 2025	% DIST. DEL COMPROMISO	TOTAL PAGADO 2025	% EJECUCION	SALDO DICIEMBRE
22	Estudios e investigaciones	2.189.740.000	481.295.999	730.305.001	730.305.001	0,62%	212.730.876	29,13%	517.574.125
24	Transferencias Corrientes	21.948.818.395	4.894.541.000	16.449.414.000	16.449.414.000	13,93%	7.592.855.972	46,16%	8.856.558.028
29	Activos no Financieros	23.787.741.842	5.422.341.939	11.812.524.758	11.812.524.758	10,00%	2.367.008.280	20,04%	9.445.516.478
31	Iniciativas de Inversión	441.875.083.849	152.597.920.514	68.744.318.064	68.744.318.064	58,22%	19.387.162.641	28,20%	49.357.155.423
33	Transferencias de Capital	72.697.497.990	11.304.442.867	20.342.959.177	20.342.959.177	17,23%	8.141.117.409	40,02%	12.201.841.768
		562.498.882.076	174.700.542.319	118.079.521.000	118.079.521.000	100%	37.700.875.178	31,93%	80.378.645.822



Eficiencia Presupuestaria Por Sector

Gasto FNDR - 02 al 31 Mayo 2025

	COSTO TOTAL			FNDR 2025				
SECTOR	COSTO	%	PAGOS AÑOS ANTERIORES	COMPROMISO 2025	% DIST. DEL COMPROMISO	TOTAL PAGADO 2025	% EJECUCION	SALDO DICIEMBRE
TRANSPORTE	138.231.039.426	24,57%	33.084.073.993	22.767.737.568	19%	6.560.106.998	28,81%	16.207.630.570
SALUD	124.656.238.589	22,16%	39.663.362.626	23.431.481.634	20%	2.373.318.218	10,13%	21.058.163.416
EDUCACION, CULTURA Y PATRIMONIO	97.205.158.965	17,28%	46.729.158.528	8.951.835.799	8%	3.593.902.514	40,15%	5.357.933.285
VIVIENDA Y DESARROLLO URBANO	38.297.823.861	6,81%	19.793.355.993	6.738.731.006	6%	3.984.799.582	59,13%	2.753.931.424
RECURSOS HIDRICOS	37.354.775.441	6,64%	6.872.952.474	7.069.058.808	6%	2.826.083.151	39,98%	4.242.975.657
MULTISECTORIAL	36.802.304.000	6,54%	6.705.592.989	20.787.556.199	18%	9.836.200.236	47,32%	10.951.355.963
SEGURIDAD PUBLICA	18.089.392.142	3,22%	6.613.345.731	6.094.929.536	5%	1.164.549.691	19,11%	4.930.379.845
DEPORTES	29.179.030.233	5,19%	7.441.718.132	6.235.819.683	5%	1.906.296.045	30,57%	4.329.523.638
TURISMO Y COMERCIO	7.419.685.009	1,32%	4.115.223.722	1.352.114.148	1%	57.584.000	4,26%	1.294.530.148
ENERGIA	13.469.426.635	2,39%	240.981.999	7.664.820.627	6%	4.621.771.857	60,30%	3.043.048.770
PESCA	3.400.635.000	0,60%	376.476.000	893.159.000	1%	125.158.091	14,01%	768.000.909
RECURSOS NATURALES Y MEDIO AMBIENTE	8.479.132.775	1,51%	1.722.083.036	2.560.862.685	2%	502.567.560	19,62%	1.708.295.125
AGRICULTURA	6.609.549.000	1,18%	1.342.217.096	2.992.152.960	3%	148.537.235	4,96%	2.843.615.725
JUSTICIA	3.304.691.000	0,59%	0	539.261.347	0%	0	0,00%	539.261.347
TOTAL	562.498.882.076	100%	174.700.542.319	118.079.521.000	100%	37.700.875.178	31,93%	80.028.645.822

SUB T.	ITEM	SECTOR	PROVISION	ETAPA	BIP	NOMBRE DEL PROYECTO	COSTO	GASTOS AÑOS ANTERIORES	PAGADO 2025	COMPROMISO 2025	SALDO COMPROMISO	PPTO FUTURO	RATE 2025	SITUACION GENERAL
						COMUNA DE OSORNO								
						INICIATIVAS EN EJECUCION /LIQUIDACION/ADJUDICACION/LICITACION/CONVENIO								
31	02	EDUCACION, CULTURA Y PATRIMONIO	LIBRE	EJECUCION	30070862	REPOSICION LICEO CARMELA CARVAJAL DE PRAT, OSORNO.	8.641.456.396	5.657.190.512	0	455.407.200	455.407.200	2.528.858.684	RS	EJECUCION
31	02	SEGURIDAD PUBLICA	LIBRE	EJECUCION	40008282	REPOSICION SEXTA COMPAÑÍA DE BOMBEROS DE OSORNO	1.400.000.000	1.313.257.544	0	56.742.456	56.742.456	30.000.000	RS	EJECUCION
31	02	RECURSOS HIDRICOS	LIBRE	EJECUCION	30257472	CONSTRUCCION RED DE ALCANTARILLADO Y PLANTA DE TRATAMIENTO SECTOR PICHIL, OSORNO	606.678.433	47.479.757	0	50.000.000	50.000.000	509.198.676	RS	REEVALUACION
31	02	EDUCACION, CULTURA Y PATRIMONIO	PVP	DISEÑO	40016735	RESTAURACION CENTRO CULTURAL SOFÍA HOTT, OSORNO	180.000.000	96.812.372	15.731.371	66.934.327	51.202.956	16.253.301	RS	EJECUCION
31	02	TRANSPORTE	FAR	DISEÑO	40005715	MEJORAMIENTO INTERCONEXIÓN VIAL DEL CENTRO DE OSORNO CON EL SECTOR FRANCKE, OSORNO	511.250.000	257.049.469	0	254.200.531	254.200.531	0	RS	EJECUCION
31	02	DEPORTES	LIBRE	EJECUCION	40015398	MEJORAMIENTO CANCHA DE FÚTBOL POBLACIÓN CARLOS CONDELL, OSORNO	930.411.000	257.930.691	0	572.480.309	572.480.309	100.000.000	RS	LICITACION
31	02	VIVIENDA Y DESARROLLO URBANO	FAR	EJECUCION	40032254	MEJORAMIENTO PLAZA OSORNO LA MAYOR, OSORNO	1.581.965.000	879.226.058	540.953.521	702.738.942	161.785.421	0	RS	EJECUCION
31	02	JUSTICIA	LIBRE	EJECUCION	40015396	REPOSICION JUZGADOS DE POLICÍA LOCAL, OSORNO	3.275.092.000	0	0	539.261.347	539.261.347	2.735.830.653	RS	LICITACION
31	02	MULTISECTORIAL	LIBRE	DISEÑO	40025366	REPOSICION CENTRO COMUNITARIO Y CULTURAL FRANCKE, OSORNO	66.830.000	0	0	66.830.000	66.830.000	0	RS	REEVALUACION
31	02	VIVIENDA Y DESARROLLO URBANO	FAR	EJECUCION	40019022	REPOSICION VEREDAS POBLACIÓN ANGULO COMUNA OSORNO	722.229.000	335.327.578	369.227.837	386.901.422	17.673.585	0	RS	EJECUCION
31	02	VIVIENDA Y DESARROLLO URBANO	LIBRE	EJECUCION	40028984	MEJORAMIENTO PLAZA LOS PINOS, OSORNO	608.394.000	590.856.677	2.342.513	17.537.323	15.194.810	0	RS	EJECUCION
31	02	VIVIENDA Y DESARROLLO URBANO	LIBRE	EJECUCION	40039544	MEJORAMIENTO PLAZA WECHENEWEN, VILLA LOLOLHUE, OSORNO	365.776.000	345.969.579	0	19.806.421	19.806.421	0	RS	EJECUCION
31	02	VIVIENDA Y DESARROLLO URBANO	LIBRE	EJECUCION	40039724	CONSERVACION CALLE ELEUTERIO RAMÍREZ, OSORNO	743.283.000	143.613.165	544.698.667	599.669.835	54.971.168	0	RS*	EJECUCION
31	02	VIVIENDA Y DESARROLLO URBANO	LIBRE	EJECUCION	40054693	MEJORAMIENTO PLAZA SAN RAMÓN, OSORNO	346.695.000	35.012.712	231.173.577	311.682.288	80.508.711	0	RS	EJECUCION
29	03	RECURSOS NATURALES Y MEDIO AMBIENTE	LIBRE	EJECUCION	40053613	REPOSICION DE VEHÍCULOS - MAQUINARIAS Y ADQUISICIÓN DE RETROEXCAVADORA, PARA RSD	644.665.000	0	0	644.665.000	644.665.000	0	RS*	LICITACION
29	05	RECURSOS NATURALES Y MEDIO AMBIENTE	LIBRE	EJECUCION	40053613	REPOSICION DE VEHÍCULOS - MAQUINARIAS Y ADQUISICIÓN DE RETROEXCAVADORA, PARA RSD	304.640.000	0	0	304.640.000	304.640.000	0	RS*	LICITACION
31	02	DEPORTES	LIBRE	EJECUCION	40027468	MEJORAMIENTO COMPLEJO DEPORTIVO RAHUE ALTO, OSORNO	466.703.000	295.714.117	83.829.443	170.988.883	87.159.440	0	RS	EJECUCION
31	02	VIVIENDA Y DESARROLLO URBANO	FAR	EJECUCION	40019026	REPOSICION DE VEREDAS SECTOR CENTRO NORTE, OSORNO	2.748.864.000	2.527.694.676	20.825.000	221.169.324	200.344.324	0	RS	EJECUCION
31	02	MULTISECTORIAL	LIBRE	EJECUCION	30463800	REPOSICION HOSPEDERIA HOGAR DE CRISTO, OSORNO	5.082.704.000	4.435.576.009	19.567.472	647.127.991	627.560.519	0	RS	EJECUCION
31	02	VIVIENDA Y DESARROLLO URBANO	LIBRE	EJECUCION	40037470	MEJORAMIENTO PLAZA LAS AMERICAS, POBLACION PEDRO AGUIRRE CERDA, OSORNO	571.333.000	510.541.223	0	0	0	60.791.777	RS	EJECUCION
31	02	DEPORTES	LIBRE	EJECUCION	40004690	MEJORAMIENTO INSTALACIONES ATLÉTICAS VILLA OLÍMPICA, OSORNO	1.127.041.000	1.012.364.034	0	0	0	114.676.966	RS	EJECUCION
TOTAL							30.926.009.829	18.741.616.173	1.828.349.401	6.088.783.599	4.260.434.198	6.095.610.057		
INICIATIVAS NUEVAS														
31	02	VIVIENDA Y DESARROLLO URBANO	LIBRE	EJECUCION	40042947	MEJORAMIENTO INFRAESTRUCTURA PEATONAL CALLE CHILLÁN , ENTRE AV. REPÚBLICA Y C.TEMUCO,OSORNO	1.398.169.000	0	0	229.633.623	229.633.623	1.168.535.377	RS	CONVENIO
31	02	SEGURIDAD PUBLICA	LIBRE	EJECUCION	40039803	CONSTRUCCION CUARTEL BRIGADA DE BOMBEROS CANCURA, OSORNO	593.692.000	0	0	0	0	593.692.000	RS	CONVENIO
31	02	SALUD	LIBRE	EJECUCION	40030820	CONSTRUCCION SALA DE ACOGIDA INTERCULTURAL (SRUKA) HOSPITAL BASE SAN JOSE, OSORNO	429.057.000	0	0	0	0	429.057.000	RS	CONVENIO
TOTAL INICIATIVAS NUEVAS							2.420.918.000	0	0	229.633.623	229.633.623	2.191.284.377		
TOTAL COMUNA DE OSORNO							33.346.927.829	18.741.616.173	1.828.349.401	6.318.417.222	4.490.067.821	8.286.894.434		

SUB T.	ITEM	SECTOR	PROVISION	ETAPA	BIP	NOMBRE DEL PROYECTO	COSTO	GASTOS AÑOS ANTERIORES	PAGADO 2025	COMPROMISO 2025	SALDO COMPROMISO	PPTO FUTURO	RATE 2025	SITUACION GENERAL
						COMUNA DE PUERTO OCTAY								
						INICIATIVAS EN EJECUCION /LIQUIDACION/ADJUDICACION/LICITACION/CONVENIO								
29	03	TRANSPORTE	FAR	EJECUCION	40048022	REPOSICION BUS DE PASAJEROS COMUNA DE PUERTO OCTAY	274.620.000	0	274.620.000	274.620.000	0	0	RS*	TERMINADO
31	02	SALUD	LIBRE	EJECUCION	40041629	REPOSICION POSTA DE SALUD RURAL RUPANCO, COMUNA PUERTO OCTAY	1.076.150.000	21.934.080	0	712.939.200	712.939.200	341.276.720	RS	EJECUCION
						TOTAL	1.350.770.000	21.934.080	274.620.000	987.559.200	712.939.200	341.276.720		
						INICIATIVAS NUEVAS								
31	02	TRANSPORTE	FAR	EJECUCION	40051437	CONSERVACION DE 16 CAMINOS NO ENROLADOS EN SECTORES RURALES, COMUNA DE PUERTO OCTAY	547.958.000	0	0	547.958.000	547.958.000	0	RS*	CONVENIO
29	03	SALUD	LIBRE	EJECUCION	40041628	ADQUISICION AMBULANCIA EMERGENCIA BASICA CECOSF CASCADAS, COMUNA PUERTO OCTAY	98.353.000	0	0	98.353.000	98.353.000	0	RS*	CONVENIO
						TOTAL INICIATIVAS NUEVAS	646.311.000	0	0	646.311.000	646.311.000	0		
						TOTAL COMUNA DE PUERTO OCTAY	1.997.081.000	21.934.080	274.620.000	1.633.870.200	1.359.250.200	341.276.720		
						COMUNA DE PURRANQUE								
						INICIATIVAS EN EJECUCION /LIQUIDACION/ADJUDICACION/LICITACION/CONVENIO								
31	02	SALUD	LIBRE	DISEÑO	30171875	REPOSICION POSTA DE SALUD RURAL COLIGUAL, PURRANQUE	25.140.000	9.220.000	0	15.920.000	15.920.000	0	RS	LIQUIDACION
31	02	SALUD	LIBRE	EJECUCION	30068433	CONSTRUCCION POSTA RURAL MANQUEMAPU - PURRANQUE	1.363.287.000	227.781.021	185.001.324	1.135.505.979	950.504.655	0	RS	EJECUCION
31	02	SALUD	LIBRE	DISEÑO	30171923	REPOSICION POSTA DE SALUD RURAL HUEYUSCA, PURRANQUE	19.500.000	11.700.000	0	3.900.000	3.900.000	3.900.000	RS	EJECUCION
31	02	MULTISECTORIAL	LIBRE	EJECUCION	40032775	CONSTRUCCION CENTRO DE DÍA PARA ADULTOS MAYORES DE PURRANQUE	1.270.130.000	608.357.627	318.178.632	661.772.373	343.593.741	0	RS	EJECUCION
31	02	SALUD	LIBRE	EJECUCION	30171924	REPOSICION POSTA RURAL COLONIA PONCE, PURRANQUE	1.143.244.000	0	0	300.000.000	300.000.000	843.244.000	RS	EJECUCION
31	02	TRANSPORTE	FAR	EJECUCION	40041500	MEJORAMIENTO 4 CALLES DE CORTE ALTO, COMUNA PURRANQUE	1.072.445.000	0	0	354.211.200	354.211.200	718.233.800	RS	ADJUDICACION
						TOTAL	4.893.746.000	857.058.648	503.179.956	2.471.309.552	1.968.129.596	1.565.377.800		
						INICIATIVAS NUEVAS								
31	02	RECURSOS HIDRICOS	LIBRE	DISEÑO	40047721	CONSTRUCCIÓN SERVICIO APR LOS ANGELES, PURRANQUE	44.625.000	0	0	20.000.000	20.000.000	24.625.000	RS	CONVENIO
31	02	SEGURIDAD PUBLICA	LIBRE	EJECUCION	40033259	REPOSICION CUARTEL CUARTA COMPAÑÍA DE BOMBEROS PURRANQUE	1.316.863.000	0	0	0	0	1.316.863.000	RS	CONVENIO
						TOTAL INICIATIVAS NUEVAS	1.361.488.000	0	0	20.000.000	20.000.000	1.341.488.000		
						TOTAL COMUNA DE PURRANQUE	6.255.234.000	857.058.648	503.179.956	2.491.309.552	1.988.129.596	2.906.865.800		

SUB T.	ITEM	SECTOR	PROVISION	ETAPA	BIP	NOMBRE DEL PROYECTO	COSTO	GASTOS AÑOS ANTERIORES	PAGADO 2025	COMPROMISO 2025	SALDO COMPROMISO	PPTO FUTURO	RATE 2025	SITUACION GENERAL
						COMUNA DE PUYEHUE								
						INICIATIVAS EN EJECUCION /LIQUIDACION/ADJUDICACION/LICITACION/CONVENIO								
31	02	TRANSPORTE	FAR	EJECUCION	40018788	CONSERVACION CAMINOS NO ENROLADOS 12 SECTORES RURALES DE LA COMUNA DE PUYEHUE	633.888.000	496.685.030	0	137.202.970	137.202.970	0	RS*	EJECUCION
31	02	EDUCACION, CULTURA Y PATRIMONIO	LIBRE	DISEÑO	30070314	REPOSICION ESCUELA ESTACION NUEVO PORVENIR, PUYEHUE	196.372.000	0	38.520.300	196.372.000	157.851.700	0	RS	EJECUCION
						TOTAL	830.260.000	496.685.030	38.520.300	333.574.970	295.054.670	0		
						INICIATIVAS NUEVAS								
31	02	VIVIENDA Y DESARROLLO URBANO	LIBRE	EJECUCION	40004341	MEJORAMIENTO COSTANERA ENTRE LAGOS, PUYEHUE	8.400.193.000	0	0	300.193.000	300.193.000	8.100.000.000	RS	REEVALUACION
						TOTAL DE INICIATIVAS NUEVAS	8.400.193.000	0	0	300.193.000	300.193.000	8.100.000.000		
						TOTAL COMUNA DE PUYEHUE	9.230.453.000	496.685.030	38.520.300	633.767.970	595.247.670	8.100.000.000		
						COMUNA DE RIO NEGRO								
						INICIATIVAS EN EJECUCION /LIQUIDACION/ADJUDICACION/LICITACION/CONVENIO								
31	02	SALUD	LIBRE	EJECUCION	40008370	CONSTRUCCION POSTA DE SALUD RURAL COSTA RIO BLANCO, COMUNA DE RIO NEGRO	1.108.970.437	649.038.348	168.136.678	459.932.089	291.795.411	0	RS	EJECUCION
31	02	SALUD	LIBRE	EJECUCION	30280673	CONSTRUCCION POSTA SALUD RURAL CHAN CHAN, RIO NEGRO	1.013.684.000	873.314.083	36.292.183	140.369.917	104.077.734	0	RS	EJECUCION
31	02	SALUD	LIBRE	EJECUCION	40010103	CONSTRUCCION CECOSF URBANO CHIFIN, COMUNA DE RIO NEGRO	1.214.537.665	261.216.964	332.824.464	953.320.701	620.496.237	0	RS	EJECUCION
31	02	SALUD	LIBRE	EJECUCION	40013103	REPOSICION POSTA DE SALUD RURAL HUILMA, COMUNA DE RIO NEGRO	1.103.844.000	13.320.000	7.992.000	1.090.524.000	1.082.532.000	0	RS	EJECUCION
29	03	MULTISECTORIAL	LIBRE	EJECUCION	40049985	ADQUISICION CAMIÓN MULTIPROPÓSITO COMUNA DE RIO NEGRO	388.483.000	356.286.000	0	32.197.000	32.197.000	0	RS*	TERMINADO
						TOTAL	4.829.519.102	2.153.175.395	545.245.325	2.676.343.707	2.131.098.382	0		
						INICIATIVAS NUEVAS								
31	02	RECURSOS HIDRICOS	LIBRE	EJECUCION	40052927	CONSTRUCCION SISTEMA APR SECTOR MILLACURA, COMUNA DE RIO NEGRO	485.593.000	0	0	97.118.600	97.118.600	388.474.400	RS	CONVENIO
31	02	TRANSPORTE	FAR	EJECUCION	40032117	CONSERVACION CAMINOS VECINALES DE ÑANCUÁN CHANCHAN, SAN FLORENTINO Y QUISQUELELFUN, RÍO NEGRO	1.022.266.000	0	0	622.266.000	622.266.000	400.000.000	RS*	LICITACION
						TOTAL DE INICIATIVAS NUEVAS	1.507.859.000	0	0	719.384.600	719.384.600	788.474.400		
						TOTAL COMUNA DE RIO NEGRO	6.337.378.102	2.153.175.395	545.245.325	3.395.728.307	2.850.482.982	788.474.400		
						COMUNA DE SAN JUAN DE LA COSTA								
						INICIATIVAS EN EJECUCION /LIQUIDACION/ADJUDICACION/LICITACION/CONVENIO								
31	02	SALUD	LIBRE	EJECUCION	30071878	REPOSICION CONSULTORIO DE SALUD RURAL BAHIA MANSA	5.065.959.000	26.644.784	511.211.481	1.021.000.450	509.788.969	4.018.313.766	RS	EJECUCION
31	02	SALUD	LIBRE	EJECUCION	30291073	CONSTRUCCION POSTA DE SALUD RURAL PUCATRIHUE, SAN JUAN DE LA COSTA	1.211.618.000	1.081.343.139	110.763.296	130.274.861	19.511.565	0	RS	EJECUCION
31	02	ENERGIA	ENERGIZACION	EJECUCION	40019284	CONSTRUCCION SISTEMAS FOTOVOLTAICOS SECTOR LA BARRA DEL RIO BUENO, SAN JUAN DE LA COSTA	511.498.000	0	0	109.280.630	109.280.630	402.217.370	RS	LICITACION
						TOTAL	6.789.075.000	1.107.987.923	621.974.777	1.260.555.941	638.581.164	4.420.531.136		
						TOTAL COMUNA DE SAN JUAN DE LA COSTA	6.789.075.000	1.107.987.923	621.974.777	1.260.555.941	638.581.164	4.420.531.136		

SUB T.	ITEM	SECTOR	PROVISION	ETAPA	BIP	NOMBRE DEL PROYECTO	COSTO	GASTOS AÑOS ANTERIORES	PAGADO 2025	COMPROMISO 2025	SALDO COMPROMISO	PPTO FUTURO	RATE 2025	SITUACION GENERAL
						COMUNA DE SAN PABLO								
						INICIATIVAS EN EJECUCION /LIQUIDACION/ADJUDICACION/LICITACION/CONVENIO								
31	02	SALUD	LIBRE	EJECUCION	40048761	REPOSICION POSTA DE SALUD RURAL LA POZA, COMUNA DE SAN PABLO	1.085.747.000	21.991.200	0	502.355.800	502.355.800	561.400.000	RS	EJECUCION
31	02	DEPORTES	LIBRE	DISEÑO	40043228	REPOSICION CANCHA VILLA SAN PABLO, COMUNA SAN PABLO	51.887.000	0	0	25.887.000	25.887.000	26.000.000	RS	ADJUDICACION
						TOTAL	1.137.634.000	21.991.200	0	528.242.800	528.242.800	587.400.000		
						INICIATIVAS NUEVAS								
29	03	MULTISECTORIAL	LIBRE	EJECUCION	40057739	ADQUISICION ADQUISICIÓN CAMION MULTIPROPOSITO PARA RSD, PODAS Y LUMINARIAS, SAN PABLO	481.273.000	0	0	293.788.423	293.788.423	187.484.577	RS*	CONVENIO
29	03	TRANSPORTE	FAR	EJECUCION	40059680	ADQUISICION MAQUINARIA PARA CONSERVACIÓN Y MEJORAMIENTO DE CAMINOS RURALES, SAN PABLO	126.701.000	0	0	0	0	126.701.000	RS*	CONVENIO
29	05	TRANSPORTE	FAR	EJECUCION	40059680	ADQUISICION MAQUINARIA PARA CONSERVACIÓN Y MEJORAMIENTO DE CAMINOS RURALES, SAN PABLO	274.086.000	0	0	0	0	274.086.000	RS*	CONVENIO
						TOTAL DE INICIATIVAS NUEVAS	882.060.000	0	0	293.788.423	293.788.423	588.271.577		
						TOTAL COMUNA DE SAN PABLO	2.019.694.000	21.991.200	0	822.031.223	822.031.223	1.175.671.577		
						PROVINCIALES								
						INICIATIVAS EN EJECUCION /LIQUIDACION/ADJUDICACION/LICITACION/CONVENIO								
31	02	SALUD	LIBRE	EJECUCION	30126943	MEJORAMIENTO HOSPITAL DE RIO NEGRO	2.950.334.000	44.744.000	0	405.590.000	405.590.000	2.500.000.000	RS	REEVALUACION
31	02	VIVIENDA Y DESARROLLO URBANO	FAR	EJECUCION	30123182	CONSTRUCCION PARQUE HOTT DE OSORNO	6.137.198.000	4.121.575.186	0	173.391.391	173.391.391	1.842.231.423	CF	LIQUIDACION
31	02	SALUD	LIBRE	EJECUCION	40029293	CONSTRUCCION BASE SAMU RAHUE, OSORNO	288.170.000	114.230.580	115.500.974	173.939.420	58.438.446	0	RS	EJECUCION
22	11	RECURSOS HIDRICOS	LIBRE	EJECUCION	40032797	DIAGNOSTICO RECOPIACIÓN DE ANTECEDENTES PARA ELABORACIÓN NSCA CUENCA DEL RÍO RAHUE	234.834.000	156.502.624	77.497.376	78.331.376	834.000	0	RS*	EJECUCION
29	05	TRANSPORTE	FAR	EJECUCION	40044996	REPOSICION VEHICULOS Y ADQUISICION MAQUINARIAS DE ASFALTO PARA LA D.V REGION DE LOS LAGOS	1.066.954.000	605.691.102	307.638.800	395.468.094	87.829.294	65.794.804	RS*	EJECUCION
24	03	SALUD	LIBRE	EJECUCION	SUBT 24	SERVICIO DE SALUD OSORNO - APLICACIÓN LETRA G) NUMERAL 3.3 GLOSA 03 GOBIERNOS REGIONALES (LISTA ESPERA NUEVO)	544.703.000	213.703.000	0	331.000.000	331.000.000	0	RS**	
						TOTAL	11.222.193.000	5.256.446.492	500.637.150	1.557.720.281	1.057.083.131	4.408.026.227		
						TOTAL PROVINCIALES	11.222.193.000	5.256.446.492	500.637.150	1.557.720.281	1.057.083.131	4.408.026.227		
						TOTAL PROVINCIA DE OSORNO	77.198.035.931	28.656.894.941	4.312.526.909	18.113.400.696	13.800.873.787	30.427.740.294		

SUB T.	ITEM	SECTOR	PROVISION	ETAPA	BIP	NOMBRE DEL PROYECTO	COSTO	GASTOS AÑOS ANTERIORES	PAGADO 2025	COMPROMISO 2025	SALDO COMPROMISO	PPTO FUTURO	RATE 2025	SITUACION GENERAL
						COMUNA DE PUERTO MONTT								
						INIICIATIVAS EN EJECUCION /LIQUIDACION/ADJUDICACION/LICITACION/CONVENIO								
31	02	VIVIENDA Y DESARROLLO URBANO	FAR	EJECUCION	30072731	MEJORAMIENTO CALLE ANTONIO VARAS, PUERTO MONTT	9.191.489.000	7.149.625.971	1.406.917.766	2.041.863.029	634.945.263	0	RS	EJECUCION
31	02	EDUCACION, CULTURA Y PATRIMONIO	PVP	EJECUCION	30077490	CONSERVACION CASA PAULY PUERTO MONTT	4.060.161.100	3.306.635.616	581.557.279	753.525.484	171.968.205	0	RS*	EJECUCION
31	02	TRANSPORTE	FAR	PREFACTIBILIDAD	40026872	MEJORAMIENTO ACCESIBILIDAD BARRIO PUERTO, CIUDAD DE PUERTO MONTT	175.010.000	81.500.000	48.900.000	93.510.000	44.610.000	0	RS	EJECUCION
31	02	SALUD	LIBRE	EJECUCION	30270222	REPOSICION POSTA RURAL DE CORRENTOSO, PUERTO MONTT	673.218.000	15.250.000	0	115.000.000	115.000.000	542.968.000	RS	EJECUCION
31	02	SALUD	LIBRE	EJECUCION	30080922	REPOSICION POSTA DE SALUD RURAL DE HUELMO, PUERTO MONTT	673.217.000	15.250.000	0	109.610.000	109.610.000	548.357.000	RS	EJECUCION
29	03	TRANSPORTE	FAR	EJECUCION	40033774	REPOSICION CAMIONES Y MAQUINARIAS - MUNICIPALIDAD DE PUERTO MONTT	544.934.000	398.460.976	0	146.473.024	146.473.024	0	RS*	REEVALUACION
29	05	TRANSPORTE	FAR	EJECUCION	40033774	REPOSICION CAMIONES Y MAQUINARIAS - MUNICIPALIDAD DE PUERTO MONTT	1.166.264.000	883.195.617	0	283.068.383	283.068.383	0	RS*	REEVALUACION
31	02	EDUCACION, CULTURA Y PATRIMONIO	FAR	EJECUCION	30106468	REPOSICION ESCUELA RURAL LAGUNITAS COMUNA DE PUERTO MONTT	8.674.762.581	8.456.217.443	15.866.951	218.545.138	202.678.187	0	RS	EJECUCION
31	02	SEGURIDAD PUBLICA	LIBRE	EJECUCION	30115395	CONSTRUCCION CUARTEL OCTAVA COMPAÑIA DE BOMBEROS, PUERTO MONTT	2.265.362.000	0	724.580.386	1.110.000.000	385.419.614	1.155.362.000	RS	EJECUCION
31	02	TRANSPORTE	FAR	EJECUCION	20195455	MEJORAMIENTO CALLE PADRE HARTER DE PUERTO MONTT	2.791.798.000	0	0	267.563.506	267.563.506	2.524.234.494	RS	EXPROPIACIONES
31	02	EDUCACION, CULTURA Y PATRIMONIO	LIBRE	EJECUCION	40009792	CONSTRUCCION JARDÍN INFANTIL Y SALA CUNA LA VARA, PUERTO MONTT	996.585.000	0	0	86.012.483	86.012.483	910.572.517	RS	LICITACION
31	02	SALUD	LIBRE	EJECUCION	30080921	REPOSICION POSTA RURAL DE PIEDRA AZUL, PUERTO MONTT	1.305.404.000	0	0	100.000.000	100.000.000	1.205.404.000	RS	LICITACION
31	02	EDUCACION, CULTURA Y PATRIMONIO	LIBRE	EJECUCION	40035805	CONSTRUCCION GIMNASIO ESCUELA MIRASOL, PUERTO MONTT	977.955.000	0	0	127.955.000	127.955.000	850.000.000	RS	LICITACION
31	02	TRANSPORTE	FAR	EJECUCION	40056949	CONSERVACION CALLES COMUNA DE PUERTO MONTT	1.532.214.000	0	496.737.889	832.214.000	335.476.111	700.000.000	RS*	ADJUDICACION
31	02	TRANSPORTE	FAR	PREFACTIBILIDAD	40058437	CONSTRUCCION DESNIVEL ROTONDA AV. SALVADOR ALLENDE - PARQUE INDUSTRIAL, PUERTO MONTT	246.329.000	0	0	46.329.000	46.329.000	200.000.000	RS	CONVENIO
TOTAL							35.274.702.681	20.306.135.623	3.274.560.271	6.331.669.047	3.057.108.776	8.636.898.011		
						INIICIATIVAS NUEVAS								
31	02	SALUD	LIBRE	EJECUCION	30034826	REPOSICION POSTA ISLA MAILLEN, COMUNA DE PUERTO MONTT	1.305.092.000	0	0	261.018.400	261.018.400	1.044.073.600	RS	CONVENIO
31	02	SALUD	LIBRE	EJECUCION	40005337	REPOSICION POSTA TRAPEN, PUERTO MONTT	1.263.261.000	0	0	202.652.000	202.652.000	1.060.609.000	RS	CONVENIO
TOTAL DE INICIATIVAS NUEVAS							2.568.353.000	0	0	463.670.400	463.670.400	2.104.682.600		
TOTAL COMUNA DE P. MONTT							37.843.055.681	20.306.135.623	3.274.560.271	6.795.339.447	3.520.779.176	10.741.580.611		

SUB T.	ITEM	SECTOR	PROVISION	ETAPA	BIP	NOMBRE DEL PROYECTO	COSTO	GASTOS AÑOS ANTERIORES	PAGADO 2025	COMPROMISO 2025	SALDO COMPROMISO	PPTO FUTURO	RATE 2025	SITUACION GENERAL
						COMUNA DE CALBUCO								
						INICIATIVAS EN EJECUCION /LIQUIDACION/ADJUDICACION/LICITACION/CONVENIO								
31	02	EDUCACION, CULTURA Y PATRIMONIO	LIBRE	EJECUCION	20086686	REPOSICION PARCIAL LICEO POLITECNICO, CALBUCO	15.414.816.000	12.378.872.293	1.550.903.345	2.457.308.895	906.405.550	578.634.812	RS	EJECUCION
31	02	RECURSOS NATURALES Y MEDIO AMBIENTE	RSD	EJECUCION	30135967	CONSTRUCCION ESTACION DE TRANSFERENCIA LA CAMPANA, CALBUCO	1.614.626.546	1.036.752.441	0	50.000.000	50.000.000	527.874.105	RS	LIQUIDACION
22	11	VIVIENDA Y DESARROLLO URBANO	LIBRE	EJECUCION	30465134	ACTUALIZACION PLAN REGULADOR COMUNAL CALBUCO	110.000.000	93.500.000	0	16.500.000	16.500.000	0	RS*	EJECUCION
31	02	RECURSOS HIDRICOS	PIR	EJECUCION	30479286	CONSTRUCCION SERVICIO AGUA POTABLE RURAL ISLA QUENU, COMUNA DE CALBUCO.	954.342.000	51.759.840	740.700.115	902.582.160	161.882.045	0	RS	EJECUCION
31	02	SALUD	LIBRE	EJECUCION	20181416	REPOSICION POSTA DE SALUD PEÑASMO, CALBUCO	1.297.936.000	0	0	54.862.000	54.862.000	1.243.074.000	RS	EJECUCION
31	02	TRANSPORTE	TR	EJECUCION	40049581	CONSERVACION CAMINOS NO ENROLADOS ISLA QUEULLÍN	984.384.000	0	0	112.069.100	112.069.100	872.314.900	RS*	LICITACION
TOTAL							20.376.104.546	13.560.884.574	2.291.603.460	3.593.322.155	1.301.718.695	3.221.897.817		
						INICIATIVAS NUEVAS								
31	02	RECURSOS HIDRICOS	LIBRE	EJECUCION	40055239	AMPLIACION RED DE AGUA POTABLE Y ALCANTARILLADO SECTORES VILLARROEL Y C. CONDELL, CALBUCO	2.534.296.000	0	0	135.944.200	135.944.200	2.027.436.800	RS	CONVENIO
29	05	SALUD	LIBRE	EJECUCION	40060299	REPOSICION EQUIPO MAMOGRAFO HOSPITAL CALBUCO	368.927.000	0	0	368.927.000	368.927.000	0	RS*	CONVENIO
TOTAL DE INICIATIVAS LICITACION / ADJUDICACION							2.903.223.000	0	0	504.871.200	504.871.200	2.027.436.800		
						TOTAL COMUNA DE CALBUCO	23.279.327.546	13.560.884.574	2.291.603.460	4.098.193.355	1.806.589.895	5.249.334.617		
						COMUNA DE COCHAMO								
						INICIATIVAS EN EJECUCION /LIQUIDACION/ADJUDICACION/LICITACION/CONVENIO								
31	02	EDUCACION, CULTURA Y PATRIMONIO	PEDZE	DISEÑO	40006863	REPOSICION ESCUELA JUAN SOLER MANFREDINI, COCHAMO	129.430.000	68.272.200	0	31.157.800	31.157.800	30.000.000	RS	EJECUCION
31	02	EDUCACION, CULTURA Y PATRIMONIO	LIBRE	DISEÑO	40015801	REPOSICION ESCUELA RURAL CAPITAN DE BANDADA CARLOS RODRIGUEZ PARIS, LLANADA GRANDE, COCHAMO	122.370.000	48.657.768	0	35.438.512	35.438.512	38.273.720	RS	EJECUCION
31	02	DEPORTES	LIBRE	EJECUCION	40003812	CONSERVACION GIMNASIO MUNICIPAL DE RIO PUELO	480.875.535	0	0	310.049.000	310.049.000	170.826.535	RS*	CONVENIO
31	02	ENERGIA	LIBRE	EJECUCION	40019209	HABILITACION SUMINISTRO E.E. SISTEMAS FOTOVOLTAICOS INDIVIDUALES DIVERSOS SECTORES COCHAMO	2.847.592.000	0	0	347.592.000	347.592.000	2.500.000.000	RS	LICITACION
29	03	TRANSPORTE	FAR	EJECUCION	40047291	ADQUISICION DE VEHICULOS MUNICIPALES PARA LA COMUNA DE COCHAMÓ	289.138.980	103.142.400	0	185.996.580	185.996.580	0	RS*	LICITACION
TOTAL							3.869.406.515	220.072.368	0	910.233.892	910.233.892	2.739.100.255		
						INICIATIVAS NUEVAS								
31	02	SALUD	LIBRE	EJECUCION	40015528	REPOSICION POSTA DE SALUD RURAL LLANADA GRANDE, COMUNA COCHAMO	1.549.454.000	714.000	0	349.454.000	349.454.000	1.199.286.000	RS	ADJUDICACION
31	02	SALUD	LIBRE	EJECUCION	30085125	REPOSICION POSTA DE SALUD RURAL PASO EL LEON, COCHAMO	1.563.113.000	0	0	372.115.000	372.115.000	1.190.998.000	RS	LICITACION
TOTAL DE INICIATIVAS LICITACION / ADJUDICACION							3.112.567.000	714.000	0	721.569.000	721.569.000	2.390.284.000		
						TOTAL COMUNA DE COCHAMO	6.981.973.515	220.786.368	0	1.631.802.892	1.631.802.892	5.129.384.255		

SUB T.	ITEM	SECTOR	PROVISION	ETAPA	BIP	NOMBRE DEL PROYECTO	COSTO	GASTOS AÑOS ANTERIORES	PAGADO 2025	COMPROMISO 2025	SALDO COMPROMISO	PPTO FUTURO	RATE 2025	SITUACION GENERAL
						COMUNA DE FRESIA								
						INICIATIVAS EN EJECUCION /LIQUIDACION/ADJUDICACION/LICITACION/CONVENIO								
31	02	SALUD	LIBRE	EJECUCION	30282773	REPOSICION POSTA DE SALUD RURAL EL TRAIGUEN, FRESIA	538.319.065	406.794.679	0	10.000.000	10.000.000	121.524.386	RS	REEVALUACION
31	02	RECURSOS HIDRICOS	LIBRE	EJECUCION	30212472	CONSTRUCCION SERVICIO APR SECTOR RURAL EL MAÑO, FRESIA	490.790.000	424.766.706	0	10.000.000	10.000.000	56.023.294	RS	REEVALUACION
31	02	DEPORTES	LIBRE	EJECUCION	30134714	CONSTRUCCION ESTADIO MUNICIPAL ANFUR, COMUNA DE FRESIA	1.458.555.698	0	269.197.938	601.297.904	332.099.966	857.257.794	RS	EJECUCION
31	02	TRANSPORTE	FAR	EJECUCION	40042403	CONSERVACION 9 CAMINOS NO ENROLADOS 7 SECTORES, COMUNA DE FRESIA	987.774.000	0	778.090.486	987.774.000	209.683.514	0	RS*	EJECUCION
31	02	TRANSPORTE	FAR	EJECUCION	40054955	CONSERVACION 17 CAMINOS NO ENROLADOS 7 SECTORES, COMUNA DE FRESIA	800.512.000	450.067.163	254.071.267	350.444.837	96.373.570	0	RS*	EJECUCION
29	05	ENERGIA	LIBRE	EJECUCION	30340925	REPOSICION EQUIPOS LUMINARIAS PUBLICAS COMUNA DE FRESIA	650.972.000	0	0	99.925.361	99.925.361	551.046.639	RS*	REEVALUACION
						TOTAL	4.926.922.763	1.281.628.548	1.301.359.691	2.059.442.102	758.082.411	1.585.852.113		
						INICIATIVAS NUEVAS								
29	03	SALUD	LIBRE	EJECUCION	40036932	ADQUISICION AMBULANCIA PARA CONSULTORIO GENERAL RURAL DE TEGUALDA, COMUNA DE FRESIA	153.873.000	0	0	153.873.000	153.873.000	0	RS*	ADJUDICACION
29	03	MULTISECTORIAL	LIBRE	EJECUCION	30079814	ADQUISICION CAMIÓN ALJIBE PARA ABASTECIMIENTO DE AGUA POTABLE, COMUNA DE FRESIA.	118.121.000	0	0	118.121.000	118.121.000	0	RS*	LICITACION
31	02	ENERGIA	LIBRE	EJECUCION	40060779	HABILITACION SUMINISTRO ENERGIA ELECTRICA SECTOR BOTIJA, COMUNA DE FRESIA	309.810.000	0	0	0	0	309.810.000	RS	CONVENIO
31	02	ENERGIA	LIBRE	EJECUCION	40060003	HABILITACION SUMINISTRO ENERGIA ELECTRICA SECTOR AGUA BUENA, COMUNA DE FRESIA	351.666.000	0	0	0	0	351.666.000	RS	CONVENIO
						TOTAL DE INICIATIVAS LICITACION / ADJUDICACION	933.470.000	0	0	271.994.000	271.994.000	661.476.000		
						TOTAL COMUNA DE FRESIA	5.860.392.763	1.281.628.548	1.301.359.691	2.331.436.102	1.030.076.411	2.247.328.113		
						COMUNA DE FRUTILLAR								
						INICIATIVAS EN EJECUCION /LIQUIDACION/ADJUDICACION/LICITACION/CONVENIO								
31	02	EDUCACION, CULTURA Y PATRIMONIO	LIBRE	EJECUCION	30085259	REPOSICION ESCUELA ARTURO ALESSANDRI PALMA FRUTILLAR	6.628.052.844	6.608.656.815	0	19.396.029	19.396.029	0	RS	EJECUCION
31	02	RECURSOS HIDRICOS	LIBRE	EJECUCION	30485133	CONSTRUCCION SISTEMA DE AGUA POTABLE RURAL SECTOR PEDERNAL, FRUTILLAR	449.572.000	362.566.601	0	10.000.000	10.000.000	77.005.399	RE	REEVALUACION
31	02	RECURSOS HIDRICOS	LIBRE	EJECUCION	30485115	CONSTRUCCION SERVICIO DE APR SECTOR BALMACEDA-PARAGUAY, FRUTILLAR	901.920.000	516.522.280	334.845.558	385.397.720	50.552.162	0	RS	EJECUCION
31	02	RECURSOS HIDRICOS	LIBRE	EJECUCION	30485157	AMPLIACION SISTEMA APR CASMA HACIA EL ENCANTO Y CALLEJON SIN SALIDA, FRUTILLAR	324.957.598	265.791.772	0	5.000.000	5.000.000	54.165.826	RS	PARALIZADA
31	02	TRANSPORTE	FAR	DISEÑO	30077932	MEJORAMIENTO INTERCONEXIÓN VIAL, FRUTILLAR ALTO Y BAJO	400.000.000	72.000.000	0	72.000.000	72.000.000	256.000.000	RS	EJECUCION
31	02	SALUD	LIBRE	EJECUCION	40013412	REPOSICION POSTA DE SALUD RURAL CASMA, FRUTILLAR	1.056.157.000	24.954.300	0	203.105.489	203.105.489	828.097.211	RS	LICITACION
29	03	RECURSOS NATURALES Y MEDIO AMBIENTE	RSD	EJECUCION	40031422	REPOSICION CAMIÓN RECOLECTOR DE RESIDUOS SÓLIDOS EN LA COMUNA DE FRUTILLAR	238.375.000	0	0	238.375.000	238.375.000	0	RS*	CONVENIO
						TOTAL	9.999.034.442	7.850.491.768	334.845.558	933.274.238	598.428.680	1.215.268.436		
						INICIATIVAS NUEVAS								
31	02	TRANSPORTE	FAR	EJECUCION	40025466	MEJORAMIENTO AVENIDA ARTURO ALESSANDRI NORTE, COMUNA DE FRUTILLAR	4.033.866.000	0	0	406.773.200	406.773.200	3.227.092.800	RS	CONVENIO
						TOTAL DE INICIATIVAS NUEVAS	4.033.866.000	0	0	406.773.200	406.773.200	3.227.092.800		
						TOTAL COMUNA DE FRUTILLAR	14.032.900.442	7.850.491.768	334.845.558	1.340.047.438	1.005.201.880	4.442.361.236		
						COMUNA DE LLANQUIHUE								
						INICIATIVAS EN EJECUCION /LIQUIDACION/ADJUDICACION/LICITACION/CONVENIO								
31	01	RECURSOS HIDRICOS	LIBRE	EJECUCION	40019376	DIAGNOSTICO PLAN MAESTRO AGUAS LLUVIAS COMUNA DE LLANQUIHUE	420.129.997	128.969	103.709.345	420.001.028	316.291.683	0	RS	EJECUCION
						TOTAL	420.129.997	128.969	103.709.345	420.001.028	316.291.683	0		
						INICIATIVAS NUEVAS								
29	05	SALUD	LIBRE	EJECUCION	40054960	ADQUISICION EQUIPO MAMOGRAFO HOSPITAL DE LLANQUIHUE	401.224.000	0	0	0	0	401.224.000	RS*	CONVENIO
						TOTAL DE INICIATIVAS NUEVAS	401.224.000	0	0	0	0	401.224.000		
						TOTAL COMUNA DE LLANQUIHUE	821.353.997	128.969	103.709.345	420.001.028	316.291.683	401.224.000		

SUB T.	ITEM	SECTOR	PROVISION	ETAPA	BIP	NOMBRE DEL PROYECTO	COSTO	GASTOS AÑOS ANTERIORES	PAGADO 2025	COMPROMISO 2025	SALDO COMPROMISO	PPTO FUTURO	RATE 2025	SITUACION GENERAL
						COMUNA DE LOS MUERMOS								
						INICIATIVAS EN EJECUCION /LIQUIDACION/ADJUDICACION/LICITACION/CONVENIO								
31	02	MULTISECTORIAL	LIBRE	DISEÑO	30125824	AMPLIACION Y REMODELACION INTEGRAL CONSISTORIAL LOS MUERMOS	106.650.000	91.234.475	0	5.499.525	5.499.525	9.916.000	RS	LIQUIDACION
31	02	SEGURIDAD PUBLICA	LIBRE	EJECUCION	40018868	REPOSICION CUARTEL GENERAL Y PRIMERA COMPAÑIA DE BOMBEROS LOS MUERMOS	1.143.681.471	556.757.937	0	150.000.000	150.000.000	436.923.534	RS	LIQUIDACION
31	02	RECURSOS HIDRICOS	SS	EJECUCION	30465403	CONSTRUCCION APR SECTORES CUESTA LA VACA Y HUAUTRUNES, LOS MUERMOS	1.197.073.128	1.109.211.025	0	63.421.479	63.421.479	24.440.624	RS	EJECUCION
31	02	VIVIENDA Y DESARROLLO URBANO	LIBRE	EJECUCION	30463128	MEJORAMIENTO INFRAESTRUCTURA PEATONAL CALLE MANUEL MONTT, COMUNA DE LOS MUERMOS	996.284.853	298.602.441	556.836.655	697.682.412	140.845.757	0	RS	EJECUCION
31	02	EDUCACION, CULTURA Y PATRIMONIO	LIBRE	DISEÑO	40004598	REPOSICION CENTRO CULTURAL, COMUNA LOS MUERMOS	63.124.000	0	18.037.200	63.124.000	45.086.800	0	RS	EJECUCION
31	02	TRANSPORTE	FAR	EJECUCION	40040251	MEJORAMIENTO VÍAS LOCALES SECTOR CAÑITAS, ETAPA I, COMUNA DE LOS MUERMOS	842.257.000	100.000.000	635.400.924	742.257.000	106.856.076	0	RS	EJECUCION
31	02	SALUD	LIBRE	EJECUCION	40024945	REPOSICION POSTA DE SALUD RURAL CUMBRE ALTA, LOS MUERMOS	1.324.261.000	0	0	194.705.294	194.705.294	1.129.555.706	RS	CONVENIO
TOTAL							5.673.331.452	2.155.805.878	1.210.274.779	1.916.689.710	706.414.931	1.600.835.864		
TOTAL COMUNA DE LOS MUERMOS							5.673.331.452	2.155.805.878	1.210.274.779	1.916.689.710	706.414.931	1.600.835.864		
						COMUNA DE MAULLIN								
						INICIATIVAS EN EJECUCION /LIQUIDACION/ADJUDICACION/LICITACION/CONVENIO								
31	02	EDUCACION, CULTURA Y PATRIMONIO	LIBRE	DISEÑO	40007573	REPOSICION ESCUELA JOSE ABELARDO NUÑEZ, COMUNA DE MAULLIN	137.618.000	0	0	5.000.000	5.000.000	132.618.000	RS	REEVALUACION
31	02	MULTISECTORIAL	LIBRE	DISEÑO	30399945	REPOSICION CENTRO COMUNITARIO QUENUIR, COMUNA DE MAULLIN	62.456.000	0	0	24.974.000	24.974.000	37.482.000	RS	CONVENIO
31	02	DEPORTES	LIBRE	EJECUCION	30134234	CONSTRUCCION GIMNASIO TEN - TEN, COMUNA DE MAULLIN	834.246.000	0	0	5.000.000	5.000.000	829.246.000	RS	SIN MOVIMIENTO
29	05	SEGURIDAD PUBLICA	LIBRE	EJECUCION	40007939	REPOSICION EQUIPOS DE ALUMBRADO PÚBLICO CON TECNOLOGIA LED COMUNA DE MAULLIN	1.268.796.681	0	0	311.252.939	311.252.939	957.543.742	RS*	REEVALUACION
31	02	TRANSPORTE	FAR	EJECUCION	40038150	MEJORAMIENTO 5 CALLES DE MAULLIN URBANO, COMUNA DE MAULLIN	929.674.000	0	0	229.674.000	229.674.000	700.000.000	RS	LICITACION
31	02	SALUD	LIBRE	EJECUCION	40005800	REPOSICION POSTA DE SALUD RURAL DE MISQUIHUE, MAULLIN	1.166.683.000	0	634.999	337.196.970	336.561.971	829.486.030	RS	LICITACION
TOTAL							4.399.473.681	0	634.999	913.097.909	912.462.910	3.486.375.772		
						INICIATIVAS NUEVAS								
31	02	ENERGIA	LIBRE	EJECUCION	40009537	HABILITACION SUMINISTRO ENERGIA ELECTRICA SECTOR EL EMPALME, MAULLIN	252.566.000	0	0	152.566.000	152.566.000	100.000.000	RS	CONVENIO
31	02	SALUD	LIBRE	EJECUCION	30134574	REPOSICION POSTA DE SALUD RURAL QUENUIR, COMUNA DE MAULLIN	1.165.130.000	0	0	102.694.000	102.694.000	1.062.436.000	RS	CONVENIO
29	05	TRANSPORTE	FAR	EJECUCION	40020478	ADQUISICION MAQUINARIA PESADA COMUNA DE MAULLIN	366.003.000	0	0	366.003.000	366.003.000	0	RS*	CONVENIO
29	03	TRANSPORTE	FAR	EJECUCION	40020478	ADQUISICION MAQUINARIA PESADA COMUNA DE MAULLIN	286.015.000	0	0	286.015.000	286.015.000	0	RS*	CONVENIO
31	02	DEPORTES	LIBRE	EJECUCION	30395422	REPOSICION CANCHA LEPIHUE, COMUNA DE MAULLIN	964.982.000	0	0	0	0	964.982.000	RS	CONVENIO
TOTAL DE INICIATIVAS NUEVAS							3.034.696.000	0	0	907.278.000	907.278.000	2.127.418.000		
TOTAL COMUNA DE MAULLIN							7.434.169.681	0	634.999	1.820.375.909	1.819.740.910	5.613.793.772		

SUB T.	ITEM	SECTOR	PROVISION	ETAPA	BIP	NOMBRE DEL PROYECTO	COSTO	GASTOS AÑOS ANTERIORES	PAGADO 2025	COMPROMISO 2025	SALDO COMPROMISO	PPTO FUTURO	RATE 2025	SITUACION GENERAL
						COMUNA DE PUERTO VARAS								
						INICIATIVAS EN EJECUCION /LIQUIDACION/ADJUDICACION/LICITACION/CONVENIO								
31	02	DEPORTES	LIBRE	EJECUCION	30064230	REPOSICION ESTADIO EWALDO KLEIN DE PUERTO VARAS	5.391.441.000	1.076.381.867	0	335.977.537	335.977.537	3.979.081.596	RS	LICITACION
31	02	SEGURIDAD PUBLICA	LIBRE	EJECUCION	30204522	REPOSICION CUARTEL SEXTA COMPAÑIA DE BOMBEROS, PUERTO VARAS	2.192.357.990	2.055.584.476	29.576.514	136.773.514	107.197.000	0	RS	EJECUCION
31	01	TRANSPORTE	FAR	EJECUCION	40023990	DIAGNOSTICO SISTEMA DE TRANSPORTE URBANO CIUDAD DE PUERTO VARAS, ETAPA I	200.000.000	70.000.000	50.000.000	130.000.000	80.000.000	0	RS	EJECUCION
31	02	VIVIENDA Y DESARROLLO URBANO	FAR	EJECUCION	30485331	MEJORAMIENTO PARQUE CERRO PHILIPPI PUERTO VARAS	1.110.842.000	9.094.921	272.745.193	573.243.934	300.498.741	528.503.145	RS	EJECUCION
31	02	RECURSOS HIDRICOS	PIR	EJECUCION	30125885	CONSTRUCCION SERVICIO APR TERMAS DE RALUN, PUERTO VARAS	1.064.650.280	139.696.328	423.662.889	924.953.952	501.291.063	0	RS	EJECUCION
31	02	VIVIENDA Y DESARROLLO URBANO	LIBRE	EJECUCION	40042379	CONSERVACION ACERAS SECTOR PUERTO CHICO DE PUERTO VARAS	492.932.777	422.452.924	29.078.853	70.479.853	41.401.000	0	RS*	EJECUCION
31	02	ENERGIA	ENERGIZACION	EJECUCION	40019241	CONSTRUCCION SOLUCIONES FOTOVOLTAICAS INDIVIDUALES LAGO TODOS LOS SANTOS, PUERTO VARAS	870.094.000	0	4.800.000	339.581.000	334.781.000	530.513.000	RS	EJECUCION
TOTAL							11.322.318.047	3.773.210.516	809.863.449	2.511.009.790	1.701.146.341	5.038.097.741		
						INICIATIVAS NUEVAS								
31	02	EDUCACION, CULTURA Y PATRIMONIO	LIBRE	DISEÑO	40019874	RESTAURACION TEMPLO PARROQUIAL EL SAGRADO CORAZON DE JESUS, PUERTO VARAS	286.746.000	267.988	0	77.069.000	77.069.000	209.409.012	RS	LICITACION
31	02	SALUD	LIBRE	EJECUCION	30087304	REPOSICION POSTA RURAL DE PEULLA, PUERTO VARAS	1.331.403.000	0	0	325.100.000	325.100.000	1.006.303.000	RS	LICITACION
31	02	TRANSPORTE	FAR	EJECUCION	40042377	MEJORAMIENTO CALLES MANZANAL Y LOS ÁNGELES, COMUNA DE PUERTO VARAS	995.184.000	0	128.194.663	320.900.000	192.705.337	674.284.000	RS	ADJUDICACION
TOTAL DE INICIATIVAS NUEVAS							2.613.333.000	267.988	128.194.663	723.069.000	594.874.337	1.889.996.012		
TOTAL COMUNA DE P.VARAS							13.935.651.047	3.773.478.504	938.058.112	3.234.078.790	2.296.020.678	6.928.093.753		

SUB T.	ITEM	SECTOR	PROVISION	ETAPA	BIP	NOMBRE DEL PROYECTO	COSTO	GASTOS AÑOS ANTERIORES	PAGADO 2025	COMPROMISO 2025	SALDO COMPROMISO	PPTO FUTURO	RATE 2025	SITUACION GENERAL
						PROVINCIALES								
						INICIATIVAS EN EJECUCION /LIQUIDACION/ADJUDICACION/LICITACION/CONVENIO								
31	02	SALUD	LIBRE	EJECUCION	30364305	AMPLIACION Y MEJORAMIENTO INSTITUTO TELETON	3.361.531.000	3.235.178.791	0	1.000.000	1.000.000	125.352.209	RS	EJECUCION
31	02	TRANSPORTE	FAR	EJECUCION	30127010	MEJORAMIENTO CALLE EL TENIENTE, BARRIO INDUSTRIAL DE PUERTO MONTT	3.980.896.039	3.773.268.635	124.859.073	207.627.404	82.768.331	0	RS	EJECUCION
31	02	EDUCACION, CULTURA Y PATRIMONIO	PVP	EJECUCION	30077481	RESTAURACION IGLESIA N. S. DE LA CANDELARIA DE CARELMAPU, MAULLIN	2.327.104.000	191.791.026	0	356.829.193	356.829.193	1.778.483.781	RE	REEVALUACION
31	02	SALUD	LIBRE	EJECUCION	30380331	CONSTRUCCION Y HABILITACION CENTRO DE DIALISIS HOSPITAL CALBUCO	4.184.812.000	3.510.187.737	202.059.316	674.624.263	472.564.947	0	RS	EJECUCION
31	02	TRANSPORTE	FAR	EJECUCION	40033297	CONSERVACION PERIÓDICA, RUTA V-629 LA VARA-SENDA SUR KM 0,0 AL KM 7,5, COMUNA DE PUERTO MONTT	2.878.340.798	2.872.840.798	0	5.500.000	5.500.000	0	RS*	EJECUCION
31	02	TRANSPORTE	FAR	DISEÑO	40019576	MEJORAMIENTO COSTANERA JUAN SOLER, TRAMO COPIAPO – CHORRILLOS, PUERTO MONTT	262.261.000	119.176.269	0	43.084.731	43.084.731	100.000.000	RE	REEVALUACION
24	03	SALUD	LIBRE	EJECUCION	SUBT 24	APLICACIÓN GLOSA 03 SALUD - SERVICIO DE SALUD RELONCAVI (LISTA DE ESPERA)	756.080.790	0	0	151.217.000	151.217.000	604.863.790	RS**	EJECUCION
29	05	SALUD	LIBRE	EJECUCION	40046863	REPOSICION EQUIPAMIENTO SERVICIOS DE HOSPITALIZACIÓN HOSPITAL PUERTO MONTT, SERVICIO DE SALUD DEL RELONCAVÍ	2.208.718.000	1.182.946.698	133.062.612	1.025.771.302	892.708.690	0	RS*	EJECUCION
24	01-002	ENERGIA	LIBRE	EJECUCION	SUBT 24	APLICACIÓN LETRA A) GLOSA 03 ENERGÍA, TRANSPORTE Y TELECOMUNICACIONES - SUBSIDIO OPERACIÓN SISTEMA DE AUTOGENERACIÓN ENERGÍA EN ZONAS AISLADAS	168.158.329	0	141.953.224	168.158.329	26.205.105	0	RS***	EJECUCION
24	03-004	ENERGIA	LIBRE	EJECUCION	SUBT 24	APLICACIÓN LETRA A) GLOSA 03 ENERGÍA, TRANSPORTE Y TELECOMUNICACIONES - MUNICIPALIDADES - SUBSIDIO OPERACIÓN SISTEMA DE AUTOGENERACIÓN ENERGÍA EN ZONAS AISLADAS	50.000.000	0	0	50.000.000	50.000.000	0	RS***	EJECUCION
TOTAL							20.177.901.956	14.885.389.954	601.934.225	2.683.812.222	2.081.877.997	2.608.699.780		
						INICIATIVAS NUEVAS								
29	03	SALUD	LIBRE	EJECUCION	40063798	REPOSICION DE 6 AMBULANCIAS DE EMERGENCIA BASICA HOSPITALES DE LA PROVINCIA DE LLANQUIHUE	662.322.000	0	0	0	0	662.322.000	RS*	CONVENIO
29	05	SALUD	LIBRE	EJECUCION	40063798	REPOSICION DE 6 AMBULANCIAS DE EMERGENCIA BASICA HOSPITALES DE LA PROVINCIA DE LLANQUIHUE	33.618.000	0	0	0	0	33.618.000	RS*	CONVENIO
31	02	RECURSOS NATURALES Y MEDIO AMBIENTE	LIBRE	EJECUCION	40067969	CONSTRUCCION ETAPA 3, RELLENO SANITARIO PROVINCIAL LA LAJA	3.313.315.000	0	0	0	0	3.313.315.000	RS	CONVENIO
TOTAL DE INICIATIVAS NUEVAS							4.009.255.000	0	0	0	0	4.009.255.000		
TOTAL PROVINCIALES							24.187.156.956	14.885.389.954	601.934.225	2.683.812.222	2.081.877.997	6.617.954.780		
TOTAL PROVINCIA DE LLANQUIHUE							140.049.313.080	64.034.730.186	10.056.980.440	26.271.776.893	16.214.796.453	48.971.891.001		

SUB T.	ITEM	SECTOR	PROVISION	ETAPA	BIP	NOMBRE DEL PROYECTO	COSTO	GASTOS AÑOS ANTERIORES	PAGADO 2025	COMPROMISO 2025	SALDO COMPROMISO	PPTO FUTURO	RATE 2025	SITUACION GENERAL
						COMUNA DE ANCUD								
						INIATIVAS EN EJECUCION /LIQUIDACION/ADJUDICACION/LICITACION/CONVENIO								
31	02	RECURSOS HIDRICOS	SS	EJECUCION	40025619	AMPLIACION RED DE AGUA POTABLE Y ALCANTARILLADO VILLA LOS AROMOS Y RÍO PUDETO, ANCUD	2.028.170.000	1.529.030.843	0	499.139.157	499.139.157	0	RS	REEVALUACION
31	02	SEGURIDAD PUBLICA	LIBRE	EJECUCION	40008322	CONSTRUCCION CUARTEL 3A. COMPAÑÍA BOMBEROS ANCUD	1.368.003.000	96.278.062	371.522.337	917.459.499	545.937.162	354.265.439	RS	EJECUCION
31	02	SALUD	LIBRE	EJECUCION	30214722	REPOSICION CON RELOCALIZACIÓN POSTA SALUD RURAL DE GUABUN, ANCUD	1.333.461.000	448.949.293	0	214.308.707	214.308.707	670.203.000	RS	LICITACION
29	05	TRANSPORTE	FAR	EJECUCION	40041565	ADQUISICION DE DOS RETROEXCAVADORAS PARA LA ILUSTRE MUNICIPALIDAD DE ANCUD	311.458.000	0	0	222.510.000	222.510.000	88.948.000	RS*	REEVALUACION
31	02	RECURSOS HIDRICOS	LIBRE	EJECUCION	30471852	INSTALACION SISTEMA APR LOCALIDAD RURAL DE AGUAS BUENAS, ANCUD	1.222.405.000	0	643.828.322	1.211.520.000	567.691.678	10.885.000	RS	EJECUCION
TOTAL							6.263.497.000	2.074.258.198	1.015.350.659	3.064.937.363	2.049.586.704	1.124.301.439		
						INICIATIVAS NUEVAS								
31	02	TRANSPORTE	FAR	EJECUCION	40014527	MEJORAMIENTO CALLE BAQUEDANO Y COSTANERA NORTE, COMUNA DE ANCUD	669.290.000	0	0	133.858.000	133.858.000	535.432.000	RS	CONVENIO
31	02	SALUD	LIBRE	EJECUCION	30093353	REPOSICION CON RELOCALIZACIÓN POSTA DE SALUD RURAL SECTOR NAL, COMUNA DE ANCUD	1.459.839.000	0	0	103.967.800	103.967.800	1.355.871.200	RS	CONVENIO
31	02	SALUD	LIBRE	DISEÑO	40057328	CONSTRUCCION CENTRO SALUD FAMILIAR CARACOLES, ANCUD	238.808.000	0	0	47.761.600	47.761.600	191.046.400	RS	LICITACION
31	02	ENERGIA	LIBRE	EJECUCION	40041526	HABILITACION SUMINISTRO ENERGIA ELECTRICA DIVERSOS SECTORES DE LA COMUNA DE ANCUD	818.371.000	0	0	0	0	818.371.000	RS	CONVENIO
TOTAL DE INICIATIVAS NUEVAS							3.186.308.000	0	0	285.587.400	285.587.400	2.900.720.600		
						TOTAL COMUNA DE ANCUD	9.449.805.000	2.074.258.198	1.015.350.659	3.350.524.763	2.335.174.104	4.025.022.039		
						COMUNA DE CASTRO								
						INIATIVAS EN EJECUCION /LIQUIDACION/ADJUDICACION/LICITACION/CONVENIO								
31	02	SALUD	LIBRE	EJECUCION	20140221	REPOSICION POSTA DE SALUD RURAL DE LA ISLA CHELÍN, CASTRO	815.003.000	444.783.294	0	54.734.706	54.734.706	315.485.000	RS	LICITACION
31	02	EDUCACION, CULTURA Y PATRIMONIO	LIBRE	DISEÑO	40005957	REPOSICION MUSEO MUNICIPAL Y BIBLIOTECA PUBLICA, CASTRO	102.382.531	92.144.278	0	10.238.253	10.238.253	0	RS	EJECUCION
31	02	EDUCACION, CULTURA Y PATRIMONIO	LIBRE	EJECUCION	30076949	REPOSICION ESCUELA DE LA CULTURA, FRIDOLINA BARRIENTOS, CASTRO	15.185.444.000	56.029	750.486.815	1.339.454.000	588.967.185	13.845.933.971	RS	ADJUDICACION
31	02	RECURSOS HIDRICOS	LIBRE	EJECUCION	40048286	CONSTRUCCION REDES SANITARIAS Y URBANIZACIONES COMPLEMENTARIAS DIVERSOS SECTORES DE CASTRO	2.394.442.000	0	0	439.829.260	439.829.260	1.954.612.740	RS	LICITACION
TOTAL							18.497.271.531	536.983.601	750.486.815	1.844.256.219	1.093.769.404	16.116.031.711		
						INICIATIVAS NUEVAS								
29	04	SALUD	LIBRE	EJECUCION	40058065	REPOSICION MOBILIARIO CLÍNICO EN ATENCIÓN CERRADA DEL HOSPITAL DE CASTRO	128.911.000	0	0	128.911.000	128.911.000	0	RS*	CONVENIO
29	05	SALUD	LIBRE	EJECUCION	40058065	REPOSICION MOBILIARIO CLÍNICO EN ATENCIÓN CERRADA DEL HOSPITAL DE CASTRO	600.874.000	0	0	50.000.000	50.000.000	550.874.000	RS*	CONVENIO
TOTAL DE INICIATIVAS NUEVAS							729.785.000	0	0	178.911.000	178.911.000	550.874.000		
						TOTAL COMUNA DE CASTRO	19.227.056.531	536.983.601	750.486.815	2.023.167.219	1.272.680.404	16.666.905.711		

SUB T.	ITEM	SECTOR	PROVISION	ETAPA	BIP	NOMBRE DEL PROYECTO	COSTO	GASTOS AÑOS ANTERIORES	PAGADO 2025	COMPROMISO 2025	SALDO COMPROMISO	PPTO FUTURO	RATE 2025	SITUACION GENERAL
						COMUNA DE CHONCHI								
						INICIATIVAS EN EJECUCION /LIQUIDACION/ADJUDICACION/LICITACION/CONVENIO								
31	02	SEGURIDAD PUBLICA	LIBRE	EJECUCION	30126506	CONSTRUCCION CUARTEL 2° COMPAÑIA BOMBEROS DE LA COMUNA DE CHONCHI	1.170.221.000	1.146.455.958	13.158.794	23.765.042	10.606.248	0	RS	EJECUCION
31	02	EDUCACION, CULTURA Y PATRIMONIO	LIBRE	DISEÑO	30126487	REPOSICION ESCUELA RURAL DE HUILLINCO COMUNA DE CHONCHI	92.764.367	56.313.682	0	36.450.685	36.450.685	0	RS	EJECUCION
31	02	EDUCACION, CULTURA Y PATRIMONIO	LIBRE	EJECUCION	20157700	REPOSICION ESCUELA RURAL DE QUITRIPULLI COMUNA DE CHONCHI	4.787.424.000	719.208.346	614.709.193	1.351.484.734	736.775.541	2.716.730.920	RS	EJECUCION
22	11	VIVIENDA Y DESARROLLO URBANO	LIBRE	EJECUCION	30126522	ACTUALIZACION PLAN REGULADOR COMUNAL DE CHONCHI Y PLANO DE DETALLE	120.000.000	110.000.000	10.000.000	10.000.000	0	0	RS*	EJECUCION
31	02	EDUCACION, CULTURA Y PATRIMONIO	LIBRE	EJECUCION	40022712	CONSERVACION ESCUELA RURAL DE NOTUCO, COMUNA DE CHONCHI	489.402.000	0	0	5.000.000	5.000.000	484.402.000	RS*	CONVENIO
31	02	DEPORTES	LIBRE	EJECUCION	30484959	CONSTRUCCION CENTRO DEPORTIVO MUNICIPAL COMUNA DE CHONCHI	3.727.724.000	0	0	412.527.486	412.527.486	3.315.196.514	RS	LICITACION
31	02	RECURSOS HIDRICOS	LIBRE	DISEÑO	40031425	CONSTRUCCION SERVICIOS DE AP Y ALCANT. DE SEC. CENTENARIO Y PROLONGACIÓN P. A. CERDA, CHONCHI	477.016.000	0	0	33.566.000	33.566.000	443.450.000	RS	REEVALUACION
29	05	ENERGIA	LIBRE	EJECUCION	40013891	REPOSICION LUMINARIAS PARA DIVERSOS SECTORES RURALES, COMUNA DE CHONCHI	211.848.635	0	211.848.635	211.848.635	0	0	RS*	TERMINADO
31	02	MULTISECTORIAL	LIBRE	EJECUCION	40040317	REPOSICION REFUGIOS PEATONALES CON ILUMINACIÓN EN DIVERSOS SECTORES DE LA COMUNA DE CHONCHI	153.246.000	88.572.713	62.673.822	64.673.287	1.999.465	0	RS	EJECUCION
31	02	SALUD	LIBRE	EJECUCION	40013031	REPOSICION POSTA DE SALUD RURAL NATRI, CHONCHI	1.290.291.000	0	0	590.291.000	590.291.000	700.000.000	RS	LICITACION
						TOTAL	12.519.937.002	2.120.550.699	912.390.444	2.739.606.869	1.827.216.425	7.659.779.434		
						INICIATIVAS NUEVAS								
31	02	RECURSOS HIDRICOS	LIBRE	EJECUCION	40052247	CONSTRUCCION SISTEMA DE ALCANTARILLADO SECTOR ESMERALDA, COMUNA DE CHONCHI	555.683.000	0	0	111.136.600	111.136.600	444.546.400	RS	CONVENIO
29	03	EDUCACION, CULTURA Y PATRIMONIO	LIBRE	EJECUCION	40044681	REPOSICION DE BUSES ESCUELA ESPECIAL AMANECER, COMUNA DE CHONCHI	303.444.000	0	0	15.985.374	15.985.374	200.000.000	RS*	LICITACION
31	02	EDUCACION, CULTURA Y PATRIMONIO	LIBRE	EJECUCION	40010316	CONSERVACION GIMNASIO ESCUELA HUILLINCO, COMUNA DE CHONCHI	603.419.000	0	0	0	0	603.419.000	RS*	CONVENIO
31	02	TRANSPORTE	FAR	EJECUCION	40040291	CONSERVACION DE PAVIMENTACIÓN CALLE BERNARDO O'HIGGINS, COMUNA DE CHONCHI	326.471.000	0	0	0	0	326.471.000	RS*	CONVENIO
						TOTAL DE INICIATIVAS NUEVAS	1.789.017.000	0	0	127.121.974	127.121.974	1.574.436.400		
						TOTAL COMUNA DE CHONCHI	14.308.954.002	2.120.550.699	912.390.444	2.866.728.843	1.954.338.399	9.234.215.834		
						COMUNA DE CURACO DE VELEZ								
						INICIATIVAS EN EJECUCION /LIQUIDACION/ADJUDICACION/LICITACION/CONVENIO								
31	02	DEPORTES	LIBRE	EJECUCION	30095333	REPOSICION ESTADIO MUNICIPAL DE CURACO DE VÉLEZ	3.748.130.000	3.084.151.010	646.003.755	663.978.990	17.975.235	0	RS	EJECUCION
31	02	TRANSPORTE	FAR	EJECUCION	40053634	CONSERVACION DE CAMINOS NO ENROLADOS DE 5 SECTORES RURALES, CURACO DE VÉLEZ	1.017.672.000	1.014.228.480	3.428.575	3.443.520	14.945	0	RS*	EJECUCION
31	02	SALUD	LIBRE	DISEÑO	30112096	REPOSICION CESFAM RURAL, CURACO DE VELEZ	161.467.000	0	0	31.467.000	31.467.000	130.000.000	RS	EJECUCION
31	02	MULTISECTORIAL	LIBRE	DISEÑO	30072730	REPOSICION EDIFICIO MUNICIPAL DE CURACO DE VÉLEZ	394.951.000	566.165	0	34.951.000	34.951.000	359.433.835	RS	LICITACION
31	02	EDUCACION, CULTURA Y PATRIMONIO	LIBRE	EJECUCION	30093309	REPOSICION LICEO ALFREDO BARRIA OYARZUN,CURACO DE VELEZ	9.476.208.000	9.011.412.000	0	0	0	464.796.000	RS	INDEMNIZACIÓN
						TOTAL	14.798.428.000	13.110.357.655	649.432.330	733.840.510	84.408.180	954.229.835		
						INICIATIVAS NUEVAS								
29	03	RECURSOS NATURALES Y MEDIO AMBIENTE	LIBRE	EJECUCION	40064171	REPOSICION VEHICULO RECICLAJE MUNICIPAL, CURACO DE VELEZ	61.669.000	0	0	61.669.000	61.669.000	0	RS*	CONVENIO
29	03	TRANSPORTE	FAR	EJECUCION	40060989	REPOSICION Y ADQUISICION MAQUINARIA MUNICIPAL, CURACO DE VELEZ	173.145.000	0	0	173.145.000	173.145.000	0	RS*	CONVENIO
29	05	TRANSPORTE	FAR	EJECUCION	40060989	REPOSICION Y ADQUISICION MAQUINARIA MUNICIPAL, CURACO DE VELEZ	265.941.000	0	0	265.941.000	265.941.000	0	RS*	CONVENIO
31	02	TRANSPORTE	FAR	EJECUCION	40063532	CONSERVACION DE CAMINOS NO ENROLADOS DE 4 SECTORES RURALES, CURACO DE VELEZ	498.111.000	0	0	428.822.000	428.822.000	69.289.000	RS*	CONVENIO
31	02	SEGURIDAD PUBLICA	LIBRE	DISEÑO	40051701	REPOSICION CUARTEL TERCERA COMPAÑIA BOMBEROS DE HUYAR ALTO, CURACO DE VÉLEZ	115.920.000	0	0	0	0	115.920.000	RS	CONVENIO
31	02	TRANSPORTE	FAR	EJECUCION	40056255	CONSERVACION DE CAMINOS NO ENROLADOS DE 8 SECTORES RURALES, CURACO DE VÉLEZ	790.967.000	0	0	0	0	790.967.000	RS*	CONVENIO
						TOTAL DE INICIATIVAS NUEVAS	1.905.753.000	0	0	929.577.000	929.577.000	976.176.000		
						TOTAL COMUNA DE C.VELEZ	16.704.181.000	13.110.357.655	649.432.330	1.663.417.510	1.013.985.180	1.930.405.835		

SUB T.	ITEM	SECTOR	PROVISION	ETAPA	BIP	NOMBRE DEL PROYECTO	COSTO	GASTOS AÑOS ANTERIORES	PAGADO 2025	COMPROMISO 2025	SALDO COMPROMISO	PPTO FUTURO	RATE 2025	SITUACION GENERAL
						COMUNA DE DALCAHUE								
						INICIATIVAS EN EJECUCION /LIQUIDACION/ADJUDICACION/LICITACION/CONVENIO								
31	02	RECURSOS HIDRICOS	SS	EJECUCION	40016862	CONSTRUCCION SISTEMA APR PULUTAUCO, DALCAHUE	1.240.772.005	1.239.772.005	0	1.000.000	1.000.000	0	RS	EJECUCION
31	02	RECURSOS HIDRICOS	LIBRE	EJECUCION	40017878	CONSTRUCCION SISTEMA APR SECTOR PUPETRA	1.395.245.000	743.754.582	167.385.900	651.490.418	484.104.518	0	RS	EJECUCION
31	02	TRANSPORTE	FAR	EJECUCION	40040024	CONSERVACION CAMINOS NO ENROLADOS, COMUNA DE DALCAHUE	545.896.000	352.117.816	0	193.778.184	193.778.184	0	RS*	EJECUCION
31	02	MULTISECTORIAL	LIBRE	EJECUCION	30129912	CONSTRUCCION CENTRO CIVICO DALCAHUE	2.970.033.000	0	0	470.033.000	470.033.000	2.500.000.000	RS	CONVENIO
31	02	RECURSOS HIDRICOS	LIBRE	DISEÑO	40052180	CONSTRUCCION SSR SECTOR TEHUACO, COMUNA DE DALCAHUE	41.884.000	8.100.000	8.100.000	33.784.000	25.684.000	0	RS	EJECUCION
31	02	RECURSOS HIDRICOS	LIBRE	EJECUCION	40053067	CONSTRUCCION AGUA POTABLE Y ALCANTARILLADO, SECTOR 18 DE SEP, COMUNA DE DALCAHUE	1.149.483.000	0	133.965.298	249.483.000	115.517.702	900.000.000	RS*	ADJUDICACION
						TOTAL	7.343.313.005	2.343.744.403	309.451.198	1.599.568.602	1.290.117.404	3.400.000.000		
						INICIATIVAS NUEVAS								
31	02	SALUD	LIBRE	EJECUCION	40061640	REPOSICION POSTA SALUD RURAL CALEN, COMUNA DE DALCAHUE	1.284.197.000	0	0	206.839.400	206.839.400	1.077.357.600	RS	LICITACION
31	02	RECURSOS HIDRICOS	LIBRE	EJECUCION	40054303	AMPLIACION REDES DE A. POTABLE, ALCANT Y CONSTR. MURO DE CONTENC. AVDA. MOCOPULLI, DALCAHUE	1.821.536.000	0	0	0	0	1.821.536.000	RS	CONVENIO
						TOTAL DE INICIATIVAS NUEVAS	3.105.733.000	0	0	206.839.400	206.839.400	2.898.893.600		
						TOTAL COMUNA DE DALCAHUE	10.449.046.005	2.343.744.403	309.451.198	1.806.408.002	1.496.956.804	6.298.893.600		
						COMUNA DE PUQUELDON								
						INICIATIVAS EN EJECUCION /LIQUIDACION/ADJUDICACION/LICITACION/CONVENIO								
31	02	SALUD	LIBRE	EJECUCION	30042613	NORMALIZACION CONSULTORIO RURAL PUQUELDON	3.299.636.000	2.692.374.841	0	125.000.000	125.000.000	482.261.159	RS	ADJUDICACION
31	02	SALUD	LIBRE	EJECUCION	40028442	REPOSICION POSTA DE SALUD RURAL DE DETIF, PUQUELDON	791.188.000	6.480.393	2.320.262	784.707.607	782.387.345	0	RE	REEVALUACION
29	05	TRANSPORTE	FAR	EJECUCION	40013818	REPOSICION MAQUINARIA PARA MANTENCION DE CAMINOS VECINALES, COMUNA PUQUELDON	717.773.000	593.250.434	0	24.286.566	24.286.566	100.236.000	RS*	CONVENIO
29	03	TRANSPORTE	FAR	EJECUCION	40013818	REPOSICION MAQUINARIA PARA MANTENCION DE CAMINOS VECINALES, COMUNA PUQUELDON	305.443.000	144.571.791	0	77.550.209	77.550.209	83.321.000	RS*	CONVENIO
						TOTAL	5.114.040.000	3.436.677.459	2.320.262	1.011.544.382	1.009.224.120	665.818.159		
						INICIATIVAS NUEVAS								
29	03	MULTISECTORIAL	LIBRE	EJECUCION	40051860	ADQUISICION CONTENEDORES RSD Y RD, CAMION DE CARGA LATERAL Y CAMION CARGA TRASERA, PUQUELDON	601.053.000	0	0	109.179.000	109.179.000	491.874.000	RS*	CONVENIO
29	05	MULTISECTORIAL	LIBRE	EJECUCION	40051860	ADQUISICION CONTENEDORES RSD Y RD, CAMION DE CARGA LATERAL Y CAMION CARGA TRASERA, PUQUELDON	361.859.000	0	0	361.859.000	361.859.000	0	RS*	EJECUCION
						TOTAL DE INICIATIVAS NUEVAS	962.912.000	0	0	471.038.000	471.038.000	491.874.000		
						TOTAL COMUNA DE PUQUELDON	6.076.952.000	3.436.677.459	2.320.262	1.482.582.382	1.480.262.120	1.157.692.159		

SUB T.	ITEM	SECTOR	PROVISION	ETAPA	BIP	NOMBRE DEL PROYECTO	COSTO	GASTOS AÑOS ANTERIORES	PAGADO 2025	COMPROMISO 2025	SALDO COMPROMISO	PPTO FUTURO	RATE 2025	SITUACION GENERAL
						COMUNA DE QUEILEN								
						INICIATIVAS EN EJECUCION /LIQUIDACION/ADJUDICACION/LICITACION/CONVENIO								
31	02	DEPORTES	LIBRE	EJECUCION	40002386	MEJORAMIENTO INTEGRAL ESTADIO MUNICIPAL DE QUEILEN	3.004.618.000	1.045.300.291	0	10.000.000	10.000.000	1.949.317.709	RS	REEVALUACION
						TOTAL	3.004.618.000	1.045.300.291	0	10.000.000	10.000.000	1.949.317.709		
						TOTAL COMUNA DE QUEILEN	3.004.618.000	1.045.300.291	0	10.000.000	10.000.000	1.949.317.709		
						COMUNA DE QUELLON								
						INICIATIVAS EN EJECUCION /LIQUIDACION/ADJUDICACION/LICITACION/CONVENIO								
31	02	RECURSOS HIDRICOS	LIBRE	EJECUCION	40009684	AMPLIACION DE RED PUBLICA SIST DE AGUA POTABLE Y ALC SECTOR ALCÁZAR COMUNA DE QUELLON	776.435.000	181.604.142	192.388.348	594.830.858	402.442.510	0	RS	EJECUCION
31	02	RECURSOS HIDRICOS	LIBRE	DISEÑO	40000178	INSTALACION SISTEMA APR SECTORES CHAILDAD-CHANCO-YATEHUE, QUELLÓN	46.350.000	36.000.000	0	10.349.000	10.349.000	1.000	RS	REEVALUACION
31	02	RECURSOS HIDRICOS	LIBRE	DISEÑO	30488426	INSTALACION SISTEMA AGUA POTABLE RURAL ISLA LAITEC, QUELLON	28.825.000	5.765.000	0	20.000.000	20.000.000	3.060.000	RS	REEVALUACION
31	02	SALUD	LIBRE	EJECUCION	30095440	REPOSICION POSTA DE SALUD RURAL DE YALDAD, QUELLON	1.074.276.330	1.021.253.520	53.022.810	53.022.810	0	0	RS	EJECUCION
31	02	EDUCACION, CULTURA Y PATRIMONIO	LIBRE	EJECUCION	30069919	CONSTRUCCION GIMNASIO ESCUELA ORIENTE DE QUELLÓN	1.411.317.146	0	0	450.000.000	450.000.000	961.317.146	RS	LICITACION
31	02	EDUCACION, CULTURA Y PATRIMONIO	LIBRE	DISEÑO	40007743	REPOSICION CENTRO EDUCACIONAL DE ADULTOS, COMUNA DE QUELLON	130.090.000	23.416.200	0	106.673.800	106.673.800	0	RS	EJECUCION
						TOTAL	3.467.293.476	1.268.038.862	245.411.158	1.234.876.468	989.465.310	964.378.146		
						TOTAL COMUNA DE QUELLON	3.467.293.476	1.268.038.862	245.411.158	1.234.876.468	989.465.310	964.378.146		
						COMUNA DE QUEMCHI								
						INICIATIVAS EN EJECUCION /LIQUIDACION/ADJUDICACION/LICITACION/CONVENIO								
31	02	TRANSPORTE	FAR	EJECUCION	30430173	CONSERVACION CAMINOS ISLA BUTACHAUQUES	547.411.000	253.005.532	0	5.000.000	5.000.000	289.405.468	RS*	LIQUIDACION
31	02	TRANSPORTE	FAR	EJECUCION	30396026	CONSERVACION CAMINOS RURALES SECTOR SUR, COMUNA DE QUEMCHI	477.979.805	358.482.829	0	5.000.000	5.000.000	114.496.976	RS*	LIQUIDACION
33	03-100	RECURSOS HIDRICOS	SS	EJECUCION	30101055	CONSTRUCCION INFRAESTRUCTURA AGUA POTABLE Y ALCANTARILLADO, QUEMCHI	13.759.596.000	0	0	50.000.000	50.000.000	13.709.596.000	RS	REEVALUACION
31	02	RECURSOS HIDRICOS	SS	EJECUCION	30101055	CONSTRUCCION INFRAESTRUCTURA AGUA POTABLE Y ALCANTARILLADO, QUEMCHI	597.792.000	0	0	5.000.000	5.000.000	592.792.000	RS	REEVALUACION
31	02	TRANSPORTE	FAR	EJECUCION	40049738	CONSERVACION CAMINOS MECHUQUE Y CHENIAO-VOIGUE	660.823.000	579.097.727	0	81.725.273	81.725.273	0	RS*	EJECUCION
31	02	DEPORTES	LIBRE	EJECUCION	40045829	HABILITACION Y MEJORAMIENTO ESTADIO MUNICIPAL DE QUEMCHI	1.652.208.000	0	692.691.506	1.652.208.000	959.516.494	0	RS	EJECUCION
						TOTAL	17.695.809.805	1.190.586.088	692.691.506	1.798.933.273	1.106.241.767	14.706.290.444		
						INICIATIVAS NUEVAS								
31	02	TRANSPORTE	FAR	EJECUCION	40063487	CONSERVACION DE CAMINOS ISLAS TAUCULON, AULIN Y BUTACHAUQUES, COMUNA DE QUEMCHI.	974.355.000	0	0	239.007.990	239.007.990	331.202.000	RS*	CONVENIO
						TOTAL DE INICIATIVAS NUEVAS	974.355.000	0	0	239.007.990	239.007.990	331.202.000		
						TOTAL COMUNA DE QUEMCHI	18.670.164.805	1.190.586.088	692.691.506	2.037.941.263	1.345.249.757	15.037.492.444		

SUB T.	ITEM	SECTOR	PROVISION	ETAPA	BIP	NOMBRE DEL PROYECTO	COSTO	GASTOS AÑOS ANTERIORES	PAGADO 2025	COMPROMISO 2025	SALDO COMPROMISO	PPTO FUTURO	RATE 2025	SITUACION GENERAL
						COMUNA DE QUINCHAO								
						INICIATIVAS EN EJECUCION /LIQUIDACION/ADJUDICACION/LICITACION/CONVENIO								
31	02	SALUD	LIBRE	EJECUCION	40013068	REPOSICION POSTA DE SALUD RURAL VILLA CHAULINEC, ISLA CHAULINEC - QUINCHAO	1.310.834.000	849.750.314	240.318.477	461.083.686	220.765.209	0	RS	EJECUCION
31	02	SALUD	LIBRE	EJECUCION	40039350	REPOSICION POSTA SALUD RURAL LLINGUA, COMUNA DE QUINCHAO	1.330.536.000	0	0	120.605.622	120.605.622	1.209.930.378	RS	EJECUCION
						TOTAL	2.641.370.000	849.750.314	240.318.477	581.689.308	341.370.831	1.209.930.378		
						INICIATIVAS NUEVAS								
31	02	EDUCACION, CULTURA Y PATRIMONIO	LIBRE	EJECUCION	40027221	REPOSICION ESCUELA RURAL DE ALAO, QUINCHAO	2.300.239.000	0	0	100.239.000	100.239.000	2.200.000.000	RS	ADJUDICACION
31	02	EDUCACION, CULTURA Y PATRIMONIO	LIBRE	DISEÑO	40033589	RESTAURACION TEMPLO JESÚS NAZARENO DE CAGUACH, QUINCHAO	441.291.000	0	0	81.291.000	81.291.000	360.000.000	RS	LICITACION
						TOTAL DE INICIATIVAS NUEVAS	2.741.530.000	0	0	181.530.000	181.530.000	2.560.000.000		
						TOTAL COMUNA DE QUINCHAO	5.382.900.000	849.750.314	240.318.477	763.219.308	522.900.831	3.769.930.378		
						PROVINCIALES								
						INICIATIVAS EN EJECUCION /LIQUIDACION/ADJUDICACION/LICITACION/CONVENIO								
31	02	DEPORTES	LIBRE	EJECUCION	30381175	CONSTRUCCION CANCHA Y PISTA ATLETICA CANCHA RAYADA DE CASTRO	1.528.367.000	527.771.961	0	186.844.574	186.844.574	813.750.465	RS	REEVALUACION
31	02	SALUD	LIBRE	EJECUCION	30083335	NORMALIZACION HOSPITAL DE QUELLON, PROVINCIA DE CHILOE	5.020.949.434	4.955.228.139	0	65.721.295	65.721.295	0	RS	EJECUCION
31	02	SALUD	LIBRE	EJECUCION	30083300	NORMALIZACION HOSPITAL DE ANCUD, PROVINCIA DE CHILOE	6.102.325.000	2.707.826.752	0	300.000.000	300.000.000	3.094.498.248	RS	REEVALUACION
31	02	TRANSPORTE	FAR	EJECUCION	40019999	MEJORAMIENTO AVDA. GALVARINO RIVEROS NORTE DE CASTRO	10.669.256.000	3.815.731.250	447.825	626.189.663	625.741.838	6.227.335.087	RS	EJECUCION
29	05	TRANSPORTE	FAR	EJECUCION	40057047	REPOSICION VEHÍCULOS Y ADQUISICIÓN MAQUINARIA DE ASFALTO PARA LA D.V., PROVINCIA DE CHILOÉ	1.048.403.000	0	298.807.027	1.048.403.000	749.595.973	0	RS*	EJECUCION
29	03	TRANSPORTE	FAR	EJECUCION	40057047	REPOSICION VEHÍCULOS Y ADQUISICIÓN MAQUINARIA DE ASFALTO PARA LA D.V., PROVINCIA DE CHILOÉ	305.704.084	0	305.704.084	305.704.084	0	0	RS*	TERMINADO
24	01-002	ENERGIA	LIBRE	EJECUCION	SUBT 24	APLICACIÓN LETRA A) GLOSA 03 ENERGÍA, TRANSPORTE Y TELECOMUNICACIONES - SUBSIDIO OPERACIÓN SISTEMA DE AUTOGENERACIÓN ENERGÍA EN ZONAS AISLADAS	3.511.749.671	0	3.511.749.671	3.511.749.671	0	0	RS***	EJECUCION
24	03	SALUD	LIBRE	EJECUCION	SUBT 24	APLICACIÓN GLOSA 03 SALUD - SERVICIO DE SALUD CHILOÉ (LISTA ESPERA)	583.995.000	478.195.000	0	105.800.000	105.800.000	0	RS**	EJECUCION
24	03	RECURSOS HIDRICOS	LIBRE	EJECUCION	SUBT 24	APLICACIÓN LETRA B) GLOSA 03 GESTIÓN HÍDRICA (Subtítulo 24.03.014)	109.680.000	54.500.000	0	55.180.000	55.180.000	0	RS***	EJECUCION
						TOTAL	28.880.429.189	12.539.253.102	4.116.708.607	6.205.592.287	2.088.883.680	10.135.583.800		
						INICIATIVAS NUEVAS								
31	01	TRANSPORTE	TR	EJECUCION	40062497	DIAGNOSTICO COMPLEMENTARIO INFRAEST. PORTUARIA 04 SECT. REZAGO, QUEMCHI-QUINCHAO Y QUELLON	194.763.000	0	0	34.763.000	34.763.000	160.000.000	RS	ADJUDICACION
						TOTAL DE INICIATIVAS NUEVAS	194.763.000	0	0	34.763.000	34.763.000	160.000.000		
						TOTAL PROVINCIALES	29.075.192.189	12.539.253.102	4.116.708.607	6.240.355.287	2.123.646.680	10.295.583.800		
						TOTAL PROVINCIA DE CHILOE	135.816.163.008	40.515.500.672	8.934.561.456	23.479.221.045	14.544.659.589	71.329.837.655		

SUB T.	ITEM	SECTOR	PROVISION	ETAPA	BIP	NOMBRE DEL PROYECTO	COSTO	GASTOS AÑOS ANTERIORES	PAGADO 2025	COMPROMISO 2025	SALDO COMPROMISO	PPTO FUTURO	RATE 2025	SITUACION GENERAL
						COMUNA DE CHAITEN								
						INICIATIVAS EN EJECUCION /LIQUIDACION/ADJUDICACION/LICITACION/CONVENIO								
31	02	MULTISECTORIAL	PEDZE	EJECUCION	30103541	REPOSICION EDIFICIO MUNICIPAL DE CHAITEN	3.945.766.000	0	0	150.000.000	150.000.000	3.795.766.000	RS	CONVENIO
29	03	TRANSPORTE	FAR	EJECUCION	40053350	REPOSICION 4 CAMIONETAS Y UN MINIBUS Y ADQUISICION 3 CAMIONETAS, COMUNA DE CHAITEN	368.115.720	0	368.115.720	368.115.720	0	0	RS*	TERMINADO
						TOTAL	4.313.881.720	0	368.115.720	518.115.720	150.000.000	3.795.766.000		
						INICIATIVAS NUEVAS								
31	02	ENERGIA	LIBRE	EJECUCION	40047728	HABILITACION SUMINISTRO ENERGÍA ELÉCTRICA DIVERSOS SECTORES, COMUNA DE CHAITÉN	857.998.000	0	0	857.998.000	857.998.000	0	RS	CONVENIO
29	03	SALUD	LIBRE	EJECUCION	40058788	REPOSICION AMBULANCIAS COMUNA DE CHAITEN	172.000.000	0	0	172.000.000	172.000.000	0	RS*	CONVENIO
						TOTAL DE INICIATIVAS NUEVAS	1.029.998.000	0	0	1.029.998.000	1.029.998.000	0		
						TOTAL COMUNA DE CHAITEN	5.343.879.720	0	368.115.720	1.548.113.720	1.179.998.000	3.795.766.000		
						COMUNA DE FUTALEUFU								
						INICIATIVAS EN EJECUCION /LIQUIDACION/ADJUDICACION/LICITACION/CONVENIO								
22	11	VIVIENDA Y DESARROLLO URBANO	PEDZE	EJECUCION	30341678	ANALISIS ESTUDIO PLAN REGULADOR COMUNAL DE FUTALEUFÚ	126.058.000	75.660.000	0	50.398.000	50.398.000	0	RS*	EJECUCION
31	02	VIVIENDA Y DESARROLLO URBANO	PEDZE	DISEÑO	30352430	CONSTRUCCION PARQUE MUNICIPAL DE FUTALEUFÚ	118.160.000	100.000.000	0	18.160.000	18.160.000	0	RS	EJECUCION
31	02	VIVIENDA Y DESARROLLO URBANO	LIBRE	DISEÑO	40031970	MEJORAMIENTO INFRAESTRUCTURA PEATONAL CALLE O´HIGGINS, COMUNA FUTALEUFÚ.	65.189.000	40.466.860	0	24.722.140	24.722.140	0	RS	EJECUCION
31	02	SALUD	LIBRE	EJECUCION	40041636	REPOSICION POSTA SALUD RURAL EL ESPOLON COMUNA DE FUTALEUFU	1.312.588.000	41.602.698	0	290.186.547	290.186.547	980.798.755	RS	ADJUDICACION
29	05	RECURSOS NATURALES Y MEDIO AMBIENTE	LIBRE	EJECUCION	40053669	REPOSICION EQUIPOS Y MAQUINARIA PARA CTI COMUNA DE FUTALEUFÚ	167.604.419	0	0	167.604.000	167.604.000	419	RS*	LICITACION
						TOTAL	1.789.599.419	257.729.558	0	551.070.687	551.070.687	980.799.174		
						INICIATIVAS NUEVAS								
31	02	MULTISECTORIAL	LIBRE	DISEÑO	40024235	REPOSICION EDIFICIO MUNICIPAL COMUNA DE FUTALEUFÚ	323.568.000	0	0	64.713.600	64.713.600	258.854.400	RS	CONVENIO
31	02	TRANSPORTE	FAR	EJECUCION	40056911	CONSERVACION DE CAMINOS NO ENROLADOS DE 4 SECTORES RURALES COMUNA DE FUTALEUFU	693.007.000	0	0	247.507.000	247.507.000	245.500.000	RS*	LICITACION
						TOTAL DE INICIATIVAS NUEVAS	1.016.575.000	0	0	312.220.600	312.220.600	504.354.400		
						TOTAL COMUNA DE FUTALEUFU	2.806.174.419	257.729.558	0	863.291.287	863.291.287	1.485.153.574		

SUB T.	ITEM	SECTOR	PROVISION	ETAPA	BIP	NOMBRE DEL PROYECTO	COSTO	GASTOS AÑOS ANTERIORES	PAGADO 2025	COMPROMISO 2025	SALDO COMPROMISO	PPTO FUTURO	RATE 2025	SITUACION GENERAL
						COMUNA DE HUALAIHUE								
						INICIATIVAS EN EJECUCION /LIQUIDACION/ADJUDICACION/LICITACION/CONVENIO								
31	02	EDUCACION, CULTURA Y PATRIMONIO	LIBRE	DISEÑO	30419694	REPOSICION ESCUELA RURAL CALETA EL MANZANO, HUALAIHUE	94.200.000	13.233.960	0	21.240.000	21.240.000	59.726.040	RS	EJECUCION
31	02	DEPORTES	LIBRE	DISEÑO	40037891	REPOSICION ESTADIO MUNICIPAL DE CONTAO, HUALAIHUÉ	67.340.000	18.350.000	0	21.990.000	21.990.000	27.000.000	RS	EJECUCION
31	02	EDUCACION, CULTURA Y PATRIMONIO	LIBRE	DISEÑO	40047836	REPOSICION ESCUELA RURAL SEMILLERO DE ROLECHA, HUALAIHUÉ	254.796.000	0	8.090.060	54.771.392	46.681.332	200.024.608	RS	LICITACION
31	02	DEPORTES	LIBRE	EJECUCION	40037396	CONSTRUCCION GIMNASIO MUNICIPAL EL MANZANO, HUALAIHUE	1.859.148.000	123.754.161	214.573.403	950.250.000	735.676.597	785.143.839	RS	EJECUCION
						TOTAL	2.275.484.000	155.338.121	222.663.463	1.048.251.392	825.587.929	1.071.894.487		
						INICIATIVAS NUEVAS								
31	02	DEPORTES	LIBRE	DISEÑO	30386191	REPOSICION ESTADIO MUNICIPAL DE HORNOPIREN, HUALAIHUE	81.700.000	0	0	16.340.000	16.340.000	65.360.000	RS	CONVENIO
31	02	SALUD	LIBRE	EJECUCION	30397627	REPOSICION POSTA DE SALUD RURAL ROLECHA, COMUNA DE HUALAIHUE	1.446.756.000	0	0	50.000.000	50.000.000	1.396.756.000	RS	CONVENIO
						TOTAL DE INICIATIVAS NUEVAS	1.528.456.000	0	0	66.340.000	66.340.000	1.462.116.000		
						TOTAL COMUNA DE HUALAIHUE	3.803.940.000	155.338.121	222.663.463	1.114.591.392	891.927.929	2.534.010.487		
						COMUNA DE PALENA								
						INICIATIVAS EN EJECUCION /LIQUIDACION/ADJUDICACION/LICITACION/CONVENIO								
31	02	SEGURIDAD PUBLICA	PEDZE	EJECUCION	30115295	REPOSICION Y AMPLIACION CUARTEL 1° COMPAÑIA DE BOMBEROS DE PALENA	1.449.749.000	1.398.659.654	1.159.060	51.089.346	49.930.286	0	RS	EJECUCION
22	11	VIVIENDA Y DESARROLLO URBANO	LIBRE	EJECUCION	30474713	ACTUALIZACION PLAN REGULADOR COMUNAL DE PALENA	130.000.000	14.325.000	0	50.000.000	50.000.000	65.675.000	RS*	EJECUCION
31	02	ENERGIA	LIBRE	EJECUCION	40037418	CONSTRUCCION ELECTRIFICACIÓN FOTOVOLTAICA DIVERSOS SECTORES, COMUNA DE PALENA	1.607.103.000	240.981.999	612.589.477	1.366.121.001	753.531.524	0	RS	EJECUCION
						TOTAL	3.186.852.000	1.653.966.653	613.748.537	1.467.210.347	853.461.810	65.675.000		
						TOTAL COMUNA DE PALENA	3.186.852.000	1.653.966.653	613.748.537	1.467.210.347	853.461.810	65.675.000		

SUB T.	ITEM	SECTOR	PROVISION	ETAPA	BIP	NOMBRE DEL PROYECTO	COSTO	GASTOS AÑOS ANTERIORES	PAGADO 2025	COMPROMISO 2025	SALDO COMPROMISO	PPTO FUTURO	RATE 2025	SITUACION GENERAL
						PROVINCIALES								
						INICIATIVAS EN EJECUCION /LIQUIDACION/ADJUDICACION/LICITACION/CONVENIO								
31	02	TRANSPORTE	PEDZE	EJECUCION	30342673	CONSTRUCCION CAMINO RUTA W-807,SECTOR:PTE.NEGRO-PTE.AQUELLAS,CHAITEN	9.788.091.000	624.428.871	490.407.231	3.829.648.854	3.339.241.623	5.334.013.275	RE	REEVALUACION
31	02	SALUD	PEDZE	EJECUCION	30060589	MEJORAMIENTO HOSPITAL DE CHAITEN.	32.787.705.000	8.752.521.057	0	4.000.000.000	4.000.000.000	20.035.183.943	RS	LICITACION
31	02	TRANSPORTE	PEDZE	EJECUCION	30384677	MEJORAMIENTO RUTA 235-CH SECTOR V. S. LUCIA-P. RAMIREZ, PROV. PALENA	31.445.553.000	13.364.388.997	4.603.434	1.000.000.000	995.396.566	17.081.164.003	RS	LIQUIDACION
24	01-002	ENERGIA	LIBRE	EJECUCION	SUBT 24	APLICACIÓN LETRA A) GLOSA 03 ENERGÍA, TRANSPORTE Y TELECOMUNICACIONES - SUBSIDIO OPERACIÓN SISTEMA DE AUTOGENERACIÓN ENERGÍA EN ZONAS AISLADAS	450.000.000	0	138.830.850	450.000.000	311.169.150	0	RS***	EJECUCION
31	02	JUSTICIA	LIBRE	DISEÑO	30421729	REPOSICION OFICINA DEL REGISTRO CIVIL E IDENTIF. DE HORNOPIREN	29.599.000	0	0	0	0	29.599.000	S/R	SIN RS 2024
31	02	SEGURIDAD PUBLICA	LIBRE	DISEÑO	40035178	REPOSICION RETÉN CONTAO, COMUNA DE HUALAIHUÉ	83.921.000	46.352.100	24.552.600	37.568.900	13.016.300	0	RS	EJECUCION
31	02	TRANSPORTE	FAR	EJECUCION	30458729	MEJORAMIENTO AREA DE MOVIMIENTO AERODROMO AYACARA, CHAITEN	742.950.000	0	0	5.000.000	5.000.000	737.950.000	RS	CONVENIO
TOTAL							75.327.819.000	22.787.691.025	658.394.115	9.322.217.754	8.663.823.639	43.217.910.221		
						INICIATIVAS NUEVAS								
29	05	SALUD	LIBRE	EJECUCION	40063704	REPOSICION EQUIPOS RAYOS X OSTEOPULMONARES HOSPITALES DE FUTALEUFU, CHAITEN Y PALENA	769.914.000	0	0	311.901.377	311.901.377	358.012.623	RS*	CONVENIO
29	05	SALUD	LIBRE	EJECUCION	40063754	REPOSICION 4 AMBULANCIAS COMUNAS DE PALENA, FUTALEUFU, CHAITEN Y HUALAIHUE	28.532.000	0	0	28.532.000	28.532.000	0	RS*	CONVENIO
29	03	SALUD	LIBRE	EJECUCION	40063754	REPOSICION 4 AMBULANCIAS COMUNAS DE PALENA, FUTALEUFU, CHAITEN Y HUALAIHUE	618.372.000	0	0	618.372.000	618.372.000	0	RS*	CONVENIO
TOTAL DE INICIATIVAS NUEVAS							1.416.818.000	0	0	958.805.377	958.805.377	358.012.623		
TOTAL PROVINCIALES							76.744.637.000	22.787.691.025	658.394.115	10.281.023.131	9.622.629.016	43.575.922.844		
TOTAL PROVINCIA DE PALENA							91.885.483.139	24.854.725.357	1.862.921.835	15.274.229.877	13.411.308.042	51.456.527.905		

SUB T.	ITEM	SECTOR	PROVISION	ETAPA	BIP	NOMBRE DEL PROYECTO	COSTO	GASTOS AÑOS ANTERIORES	PAGADO 2025	COMPROMISO 2025	SALDO COMPROMISO	PPTO FUTURO	RATE 2025	SITUACION GENERAL
						REGIONALES								
						INICIATIVAS EN EJECUCION /LIQUIDACION/ADJUDICACION/LICITACION/CONVENIO								
22	11	MULTISECTORIAL	LIBRE	EJECUCION	30430874	ACTUALIZACION MODIFICACION Y REESTRUCTURACIÓN DE LA PROPUESTA PROT	413.944.000	0	0	5.000.000	5.000.000	408.944.000	RS*	DETENIDO
29	03	SEGURIDAD PUBLICA	LIBRE	EJECUCION	40020318	REPOSICION VEHÍCULOS PDI, REGIÓN POLICIAL DE LOS LAGOS	675.958.000	0	0	255.410.840	255.410.840	420.547.160	RS*	LICITACION
29	05	SALUD	LIBRE	EJECUCION	40034230	REPOSICION EQUIPOS UNIDAD DE ENDOSCOPIA HOSPITAL PUERTO MONTT	1.428.974.263	1.154.796.921	274.177.342	274.177.342	0	0	RS*	TERMINADO
22	11	RECURSOS NATURALES Y MEDIO AMBIENTE	TR	EJECUCION	40032331	DIAGNOSTICO ESTUDIO Y CARACTERIZACIÓN DE LOS RSD Y SU GESTIÓN EN ZONAS DE REZAGO	219.884.000	31.308.375	125.233.500	188.575.625	63.342.125	0	RS*	EJECUCION
29	05	RECURSOS NATURALES Y MEDIO AMBIENTE	LIBRE	EJECUCION	40052706	ADQUISICION VEHÍCULOS AÉREOS NO TRIPULADOS DRONES Y ACCESORIOS	193.034.060	0	193.034.060	193.034.060	0	0	RS*	TERMINADO
24	01-300	MULTISECTORIAL	LIBRE	EJECUCION	SUBT 24	CONCURSO DE VINCULACIÓN CON LA COMUNIDAD (8% PRIVADO)	6.727.954.000	0	1.810.242.227	6.727.954.000	4.917.711.773	0	RS***	ADMISIBILIDAD
24	03-300	MULTISECTORIAL	LIBRE	EJECUCION	SUBT 24	CONCURSO DE VINCULACIÓN CON LA COMUNIDAD (8% PUBLICO)	136.319.000	0	0	136.319.000	136.319.000	0	RS***	
24	03-011	RECURSOS NATURALES Y MEDIO AMBIENTE	LIBRE	EJECUCION	SUBT 24	Aplicación letra c) glosa 03 Residuos Sólidos Domiciliarios	350.000.000	0	0	350.000.000	350.000.000	0	RS***	
33	03-125	MULTISECTORIAL	FRIL	EJECUCION	FRIL	FONDO REGIONAL DE INICIATIVA LOCAL	7.281.226.000	0	7.250.538.083	7.281.226.000	30.687.917	0	RS**	EJECUCION
						TOTAL	17.427.293.323	1.186.105.296	9.653.225.212	15.411.696.867	5.758.471.655	829.491.160		
						INICIATIVAS NUEVAS								
31	01	TRANSPORTE	TR	EJECUCION	40043670	DIAGNOSTICO CONDICIONES NAT. VARIOS SECT. ZONAS DE REZAGO SUR, REGION DE LOS LAGOS	1.622.642.000	0	0	52.640.000	52.640.000	1.570.002.000	RS	EJECUCION
31	01	TRANSPORTE	TR	EJECUCION	40032367	DIAGNOSTICO DE COND. NATURALES VARIOS SECTORES ZONAS DE REZAGO NORTE, REGION DE LOS LAGOS	1.512.982.000	0	0	0	0	1.512.982.000	RS	LICITACION
22	11	MULTISECTORIAL	LIBRE	EJECUCION	40055194	ANALISIS POLÍTICA DE DISCAPACIDAD E INCLUSIÓN SOCIAL, REGIÓN DE LOS LAGOS.	258.500.000	0	0	158.500.000	158.500.000	100.000.000	RS*	LICITACION
22	11	MULTISECTORIAL	LIBRE	EJECUCION	40058442	ANALISIS POLITICA INDIGENA REGIONAL	253.000.000	0	0	95.000.000	95.000.000	158.000.000	RS*	CONVENIO
29	05	EDUCACION, CULTURA Y PATRIMONIO	LIBRE	EJECUCION	40042999	REPOSICION DE EQUIPOS LABORATORIOS DE CARRERAS MARÍTIMAS DEL TECNOLÓGICO U LAGOS	570.505.000	0	0	185.252.500	185.252.500	385.252.500	RS*	REEVALUACION
31	02	TRANSPORTE	FAR	EJECUCION	40032097	CONSTRUCCION ASCENSORES SECTOR CENTRO - CAR - EDIFICIO CONSISTORIAL, PUERTO MONTT	11.224.636.000	0	0	84.636.000	84.636.000	11.140.000.000	RS	CONVENIO
29	05	TRANSPORTE	FAR	EJECUCION	40038820	ADQUISICION DE EQUIPOS PARA MEJORAMIENTO DE ACCESIBILIDAD UNIVERSAL EN CRUCES SEMAFORIZADOS	533.060.000	0	0	166.529.945	166.529.945	366.530.055	RS*	REEVALUACION
31	02	TRANSPORTE	FAR	EJECUCION	40046973	CONSTRUCCION DE INSTALACIONES NUEVA ZONA PRIMARIA EXTRAPUERTO EMPORMONTT, PUERTO MONTT	3.614.118.000	0	0	54.118.000	54.118.000	3.560.000.000	RS	CONVENIO
29	03	SEGURIDAD PUBLICA	LIBRE	EJECUCION	40058220	ADQUISICION DE AERONAVES REMOTAMENTE PILOTADAS PARA LA ZONA CARABINEROS LOS LAGOS	142.300.000	0	0	142.300.000	142.300.000	0	RS*	LICITACION
29	05	SEGURIDAD PUBLICA	LIBRE	EJECUCION	40058220	ADQUISICION DE AERONAVES REMOTAMENTE PILOTADAS PARA LA ZONA CARABINEROS LOS LAGOS	102.567.000	0	0	102.567.000	102.567.000	0	RS*	LICITACION
22	11	RECURSOS NATURALES Y MEDIO AMBIENTE	LIBRE	EJECUCION	40055362	ANALISIS PLAN REGULADOR INTERCOMUNAL DE LOS LAGOS	323.520.000	0	0	78.000.000	78.000.000	245.520.000	RS*	CONVENIO
29	04	SALUD	LIBRE	EJECUCION	40056926	ADQUISICION EQUIPAMIENTO OFTALMOLOGIA, PROVINCIAS DE LLANQUIHUE Y PALENA	88.845.000	0	0	88.845.000	88.845.000	0	RS*	CONVENIO
29	05	SALUD	LIBRE	EJECUCION	40056926	ADQUISICION EQUIPAMIENTO OFTALMOLOGIA, PROVINCIAS DE LLANQUIHUE Y PALENA	113.358.000	0	0	53.358.000	53.358.000	60.000.000	RS*	CONVENIO
31	02	DEPORTES	LIBRE	EJECUCION	40064760	CONSERVACION POLIDEPORTIVO ARENA PUERTO MONTT	1.803.653.000	0	0	300.000.000	300.000.000	1.503.653.000	S/R	CONVENIO
31	02	SALUD	LIBRE	EJECUCION	40036420	HABILITACION Centro Cardioquirúrgico para Macro Zona Sur Austral	5.616.373.000	0	0	300.000.000	300.000.000	5.316.373.000	RS	CONVENIO
31	02	EDUCACION, CULTURA Y PATRIMONIO	LIBRE	EJECUCION	40056853	CONSTRUCCION CAMPUS SALUD, INGENIERÍA Y ARTES, ULAGOS, PUERTO MONTT	6.641.168.000	0	0	200.000.000	200.000.000	6.441.168.000	RS	CONVENIO
31	02	EDUCACION, CULTURA Y PATRIMONIO	LIBRE	EJECUCION	30091074	CONSTRUCCION BIBLIOTECA REGIONAL LOS LAGOS, PUERTO MONTT	5.484.512.000	0	0	43.680.000	43.680.000	6.441.168.001	RS	ADJUDICACION
						TOTAL DE INICIATIVAS NUEVAS	39.905.739.000	0	0	2.105.426.445	2.105.426.445	38.800.648.556		
						TOTAL REGIONAL	57.333.032.323	1.186.105.296	9.653.225.212	17.517.123.312	7.863.898.100	39.630.139.716		

SUB T.	ITEM	SECTOR	PROVISION	ETAPA	BIP	NOMBRE DEL PROYECTO	COSTO	GASTOS AÑOS ANTERIORES	PAGADO 2025	COMPROMISO 2025	SALDO COMPROMISO	PPTO FUTURO	RATE 2025	SITUACION GENERAL
						PROGRAMA RENOVACION FLOTA LOCOMOCION COLECTIVA Y TRANSFERENCIA BOMBEROS / FPD								
24	01	TRANSPORTE	FAR	EJECUCION	30429222	TRANSFERENCIA PROGRAMA RENOVACION FLOTA LOCOMOCION COLECTIVA	3.200.000.000	0	1.990.080.000	3.200.000.000	1.209.920.000	0	RS***	EJECUCION
33	RTE A BO	SEGURIDAD PUBLICA	LIBRE	EJECUCION	40065863	TRANSFERENCIA A JUNTA NACIONAL DE CUERPO DE BOMBEROS DE CHILE	2.800.000.000	0	0	2.800.000.000	2.800.000.000	0	RS**	CONVENIO
33		03	MULTISECTORIAL	FPD	FPD	FONDO REGIONAL PARA LA PRODUCTIVIDAD Y EL DESARROLLO	2.519.838.000	0	0	2.519.838.000	2.519.838.000	0	RS**	SIN DISTRIBUIR
TOTAL							8.519.838.000	0	1.990.080.000	8.519.838.000	6.529.758.000	0		
TOTAL							8.519.838.000	0	1.990.080.000	8.519.838.000	6.529.758.000	0		
						PROGRAMAS PLAN DESARROLLO ZONAS EXTREMAS								
33	03	AGRICULTURA	LIBRE	Servicio Agrícola y Ganadero	30341439	TRANSFERENCIA PROGRAMA RECUPERACION SUELOS DEGRADADOS EN TPV	210.000.000	45.876.260	0	40.000.000	40.000.000	124.123.740	RS**	EJECUCION
33	03	AGRICULTURA	LIBRE	SEREMI DE AGRICULTURA	30329922	TRANSFERENCIA TECNOLOGICA PARA EL FORTALECIMIENTO DE LA AFC DEL TPV	530.000.000	439.632.948	0	20.000.000	20.000.000	70.367.052	RS**	EJECUCION
TOTAL PATAGONIA VERDE							740.000.000	485.509.208	0	60.000.000	60.000.000	194.490.792		
						PROGRAMAS DE ARRASTRE								
33	03	TURISMO Y COMERCIO	LIBRE	CORFO	40033084	CAPACITACION APOYO A LA REACTIVACIÓN ECONÓMICA DEL SECTOR TURÍSTICO EN EL TERRITORIO PATAGONIA	2.082.000.000	1.231.188.809	0	200.000.000	200.000.000	650.811.191	RS**	EJECUCION
33	03	TURISMO Y COMERCIO	LIBRE	CORFO	40031184	CAPACITACION APOYO A LA REACTIVACIÓN ECONÓMICA E INNOVACIÓN EN TURISMO Y AGRICULTURA SUSTENTA	699.800.000	513.268.852	0	186.531.148	186.531.148	0	RS**	EJECUCION
33	03	TURISMO Y COMERCIO	LIBRE	SEREMI DE MEDIO AMBIENTE	30136320	PROTECCION APLICACIÓN MODELO USO SUST. EN PAISAJE CONSERV. CHILOÉ	624.829.009	599.944.059	0	24.885.000	24.885.000	-50	RS**	EJECUCION
33	03	VIVIENDA Y DESARROLLO URBANO	LIBRE	SEREMI DE MEDIO AMBIENTE	40005399	TRANSFERENCIA CAPAC. Y TRANSF. EN EL USO EFICIENTE DE LA CALEFACCIÓN RESIDENCIAL EN OSORNO	2.212.769.231	1.989.811.022	0	222.958.069	222.958.069	140	RS**	EJECUCION
33	03	RECURSOS NATURALES Y MEDIO AMBIENTE	LIBRE	SEREMI DE AGRICULTURA	40024244	TRANSFERENCIA PROGRAMA PARA RED AFC DE CRIANCEROS DE TERNEROS LECHEROS	322.800.000	113.323.000	0	100.000.000	100.000.000	109.477.000	RS**	EJECUCION
33	03	AGRICULTURA	LIBRE	COMISION NACIONAL DE RIEGO	40014466	CAPACITACION Y FOMENTO PARA FORTALECER EL RIEGO TECNIFICADO EN LA REGION DE LOS LAGOS	2.040.000.000	849.231.040	148.537.235	1.039.984.960	891.447.725	150.784.000	RS**	EJECUCION
33	03	TRANSPORTE	FAR	SUBTEL	40029246	TRANSFERENCIA HABILITACION OFERTA DE SERVICIOS DE INTERNET DOMICILIARIO ULTIMA MILLA, REGION X	14.980.000.000	1.701.692.807	0	1.098.211.000	1.098.211.000	12.180.096.193	RS**	EJECUCION
33	01	RECURSOS NATURALES Y MEDIO AMBIENTE	LIBRE	Universidad San Sebastián	40037025	TRANSFERENCIA PARA EL FORTALECIMIENTO Y GESTION DE INICIATIVAS SOSTENIBLE	494.759.750	341.018.220	153.741.000	153.741.000	0	530	RS**	EJECUCION
33	01	MULTISECTORIAL	LIBRE	Universidad Austral de Chile	40044516	FORTALECIMIENTO CENTRO DE INNOVACIÓN REGIÓN DE LOS LAGOS	1.500.000.000	1.125.000.000	375.000.000	375.000.000	0	0	RS**	EJECUCION
33	01	RECURSOS NATURALES Y MEDIO AMBIENTE	LIBRE	Fundación Empresarial EUROCHILE	40044892	FORTALECER RECICLAJE Y ECONOMÍA CIRCULAR	230.240.000	199.681.000	30.559.000	30.559.000	0	0	RS**	EJECUCION
33	01	TURISMO Y COMERCIO	LIBRE	CODESSER	40044894	RECUPERACIÓN PROGRAMA DE FERIAS	230.340.000	172.756.000	57.584.000	57.584.000	0	0	RS**	EJECUCION
33	01	TURISMO Y COMERCIO	LIBRE	CODESSER	40046057	TRANSFERENCIA TURISMO RURAL REGIÓN DE LOS LAGOS	1.652.469.000	1.239.352.000	0	413.117.000	413.117.000	0	RS**	EJECUCION
33	01	PESCA	LIBRE	Instituto de Fomento Pesquero	40046065	TRANSFERENCIA ACUICULTURA DE PEQUEÑA ESCALA REGIÓN DE LOS LAGOS	500.635.000	375.476.000	125.158.091	125.159.000	909	0	RS**	EJECUCION
33	03	TURISMO Y COMERCIO	LIBRE	SERNATUR	40044895	PROGRAMA FORTALECIMIENTO Y RECUPERACIÓN TURISMO	380.247.000	358.714.002	0	21.533.000	21.533.000	-2	RS**	EJECUCION
TOTAL PROGRAMAS ARRASTRE							27.950.888.990	10.810.456.811	890.579.326	4.049.263.177	3.158.683.851	13.091.169.002		

SUB T.	ITEM	SECTOR	PROVISION	ETAPA	BIP	NOMBRE DEL PROYECTO	COSTO	GASTOS AÑOS ANTERIORES	PAGADO 2025	COMPROMISO 2025	SALDO COMPROMISO	PPTO FUTURO	RATE 2025	SITUACION GENERAL
						PROGRAMAS ARRASTRE								
24	03	SALUD	LIBRE	SERVICIO SALUD DE CHILOE	40056363	PROGRAMA DE PESQUISA, DIAGNOSTICO Y TRATAMIENTO DE CANCER DIGESTIVO EN LA PROVINCIA DE CHILOE	608.213.605	486.571.000	0	121.643.000	121.643.000	-395	RS**	EJECUCION
24	03	SALUD	LIBRE	SERVICIO SALUD RELONCAVI	40055259	INCLUSION SOCIAL Y APOYO DE SALUD INTEGRAL PARA POBLACION DEL ESPECTRO AUTISTA	730.000.000	584.000.000	0	146.000.000	146.000.000	0	RS**	EJECUCION
24	03	SALUD	LIBRE	SERVICIO SALUD RELONCAVI	40057244	PROGRAMA DE FORTALECIMIENTO SALUD MENTAL PROVINCIA DE PALENA	347.108.000	277.686.000	0	69.422.000	69.422.000	0	RS**	EJECUCION
24	03	SALUD	LIBRE	SERVICIO SALUD OSORNO	40057736	PROGRAMA DE PROMOCION, PREVENCION Y DIAGNOSTICO PRECOZ DE CANCERES MAS PREVALENTES EN LAS MUJERES DE LA PROVINCIA DE OSORNO	500.000.000	400.000.000	0	100.000.000	100.000.000	0	RS**	EJECUCION
24	03	SALUD	LIBRE	SERVICIO SALUD OSORNO	40001626	PROGRAMA DE RESOLUCION DE ORTODONCIA EN NIÑOS, NIÑAS Y ADOLECENTES DE LA PROVINCIA DE OSORNO Y REGION DE LOS LAGOS COSTRUYENDO NUEVAS SONRISAS	600.000.000	480.000.000	0	120.000.000	120.000.000	0	RS**	EJECUCION
24	03	SALUD	LIBRE	SERVICIO SALUD RELONCAVI	40056811	CONTROL Y TRATAMIENTO PACIENTES ONCOLÓGICOS SERVICIO DE SALUD RELONCAVÍ	525.857.000	420.686.000	0	105.171.000	105.171.000	0	RS**	EJECUCION
24	03	SALUD	LIBRE	SERVICIO SALUD RELONCAVI	40057528	PROGRAMA CONTROL DE PACIENTES DE LA PROVINCIA DE PALENA CON DISCAPACIDAD, MEDIANTE REHABILITACIÓN INTEGRAL	475.000.000	380.000.000	0	95.000.000	95.000.000	0	RS**	EJECUCION
24	03	SALUD	LIBRE	SERVICIO SALUD DE CHILOE	40057611	TRANSFERENCIA SERVICIO DE REFERENCIA ONCOLÓGICA DE CHILOÉ	1.574.000.000	1.119.200.000	0	454.800.000	454.800.000	0	RS**	EJECUCION
33	03	AGRICULTURA	LIBRE	INDAP	40057162	CAPACITACION FOMENTO PRODUCTIVO FORRAJERO PARA BOVINOS DE CARNE DE LA PROVINCIA DE PALENA	1.179.549.000	2.927.848	0	474.918.000	474.918.000	701.703.152	RS**	EJECUCION
33	03	AGRICULTURA	LIBRE	INDAP	40057135	TRANSFERENCIA RECUPER Y FORTALECIM DEL MANEJO SUSTENTABLE DE SUELOS PARA COM INDIG PROV OSORNO	1.250.000.000	600.000	0	614.300.000	614.300.000	635.100.000	RS**	EJECUCION
33	03	AGRICULTURA	LIBRE	INDAP	40057165	CAPACITACION RECUP, CONSERV Y MEJOR DE SUELOS EN TERRITORIOS INDÍG PROV LLANQ CHILOE Y PALENA	700.000.000	1.000.000	0	350.500.000	350.500.000	348.500.000	RS**	EJECUCION
33	03	AGRICULTURA	LIBRE	INDAP	40057256	TRANSFERENCIA CAP E INV SILVOAGROP PARA TECNIFIC Y REACTIV ECON DE CAMP, REGION LOS LAGOS	700.000.000	2.949.000	0	452.450.000	452.450.000	244.601.000	RS**	EJECUCION
33	03	PESCA	LIBRE	INDESPA	40063557	TRANSFERENCIA PROGRAMA TRANSFERENCIA PESCA ARTESANAL REGIÓN DE LOS LAGOS	2.900.000.000	1.000.000	0	768.000.000	768.000.000	2.131.000.000	RS**	EJECUCION
33	03	TURISMO Y COMERCIO	LIBRE	SERNATUR	40064817	TRANSFERENCIA PROMOCIÓN TURÍSTICA	1.750.000.000	0	0	448.464.000	448.464.000	1.301.536.000	RS**	EJECUCION
33	03	TRANSPORTE	FAR	MIN. DE TRANSPORTE Y TELECOMUNICACIONES	40057681	TRANSFERENCIA SERVICIO DE TRANSPORTE PÚBLICO MEDIANTE BUSES ELECTRICOS EN PUERTO VARAS	7.782.000.000	0	0	91.000.000	91.000.000	7.691.000.000	RS**	EJECUCION
33	03	MULTISECTORIAL	LIBRE	SERCOTEC	40057182	TRANSFERENCIA EMPRENDIMIENTOS COOPERATIVO LOS LAGOS	1.174.400.000	0	0	173.700.000	173.700.000	1.000.700.000	RS**	EJECUCION
33	03	MULTISECTORIAL	LIBRE	SERCOTEC	40017797	TRANSFERENCIA PEQUEÑA Y MICROEMPRESA EN ECONOMÍA CIRCULAR	210.000.000	0	0	209.300.000	209.300.000	700.000	RS**	EJECUCION
TOTAL PROGRAMAS NUEVOS							23.006.127.605	4.156.619.848	0	4.794.668.000	4.794.668.000	14.054.839.757		
TOTAL PROGRAMAS							51.697.016.595	15.452.585.867	890.579.326	8.903.931.177	8.013.351.851	27.340.499.551		
TOTAL SUBTITULO 33 (NO INCLUYE FRIL)							60.216.854.595	15.452.585.867	2.880.659.326	17.423.769.177	14.543.109.851	27.340.499.551		
TOTAL PRESUPUESTO FNDR 2024							562.498.882.076	174.700.542.319	37.700.875.178	118.079.521.000	80.378.645.822	269.156.636.122		

RATE
RS=RECOMENDACIÓN TÉCNICA FAVORABLE
RS*=RECOMENDACIÓN TÉCNICA CIRCULAR 33
RS**=RECOMENDACIÓN POR TRANSFERENCIA
RS***=RECOMENDACIÓN POR SUBSIDIO
CF=CONTINUIDAD FAVORABLE
RE=REEVALUACIÓN
IN=INCUMPLIMIENTO DE NORMATIVA